

- Wewnętrzne sprawozdanie Rektora za rok 2011 •
- Sprawozdanie z działalności Uczelni za rok akademicki 2011/2012 (system POL-on) •

# UNIwersYTET GDAŃSKI SPRAWOZDANIE za rok 2011

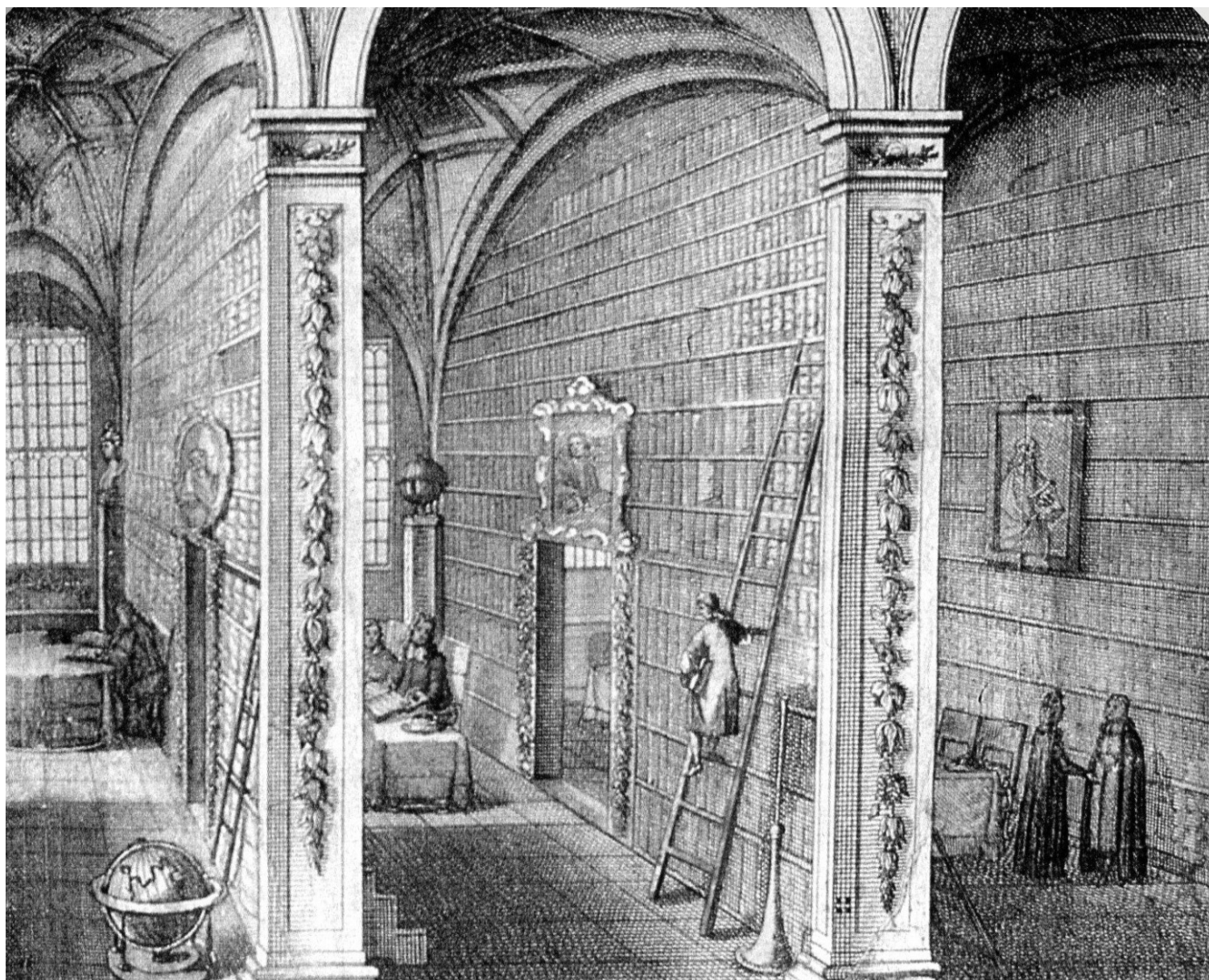

Sprawozdanie Rektora z działalności Uczelni za 2011 rok  
Redakcja i skład: Dział Organizacyjny UG  
na podstawie materiałów z jednostek organizacyjnych UG  
Na okładce rewers Medalu UG zatwierdzonego przez Senat UG w 2011 roku

Wszystkie prawa zastrzeżone  
© Uniwersytet Gdański

# Spis rzeczy

## Wstęp i Wydarzenia

### I. Studenci i studia

1. Rekrutacja na studia
2. Liczba studentów, uczestników studiów doktoranckich i podyplomowych
3. Akredytacja
4. Studenckie sprawy socjalne
5. Parlament Studentów UG

### II. Pracownicy

1. Stan zatrudnienia nauczycieli akademickich w osobach
2. Struktura zatrudnienia nauczycieli akademickich w etatach
3. Stan zatrudnienia nauczycieli akademickich według tytułów i stopni naukowych
4. Stan zatrudnienia pracowników niebędących nauczycielami akademickimi

### III. Nauka i dydaktyka

1. Działalność naukowo-badawcza
2. Współpraca z zagranicą
3. Biblioteka i Wydawnictwo
4. Studium Języków Obcych
5. Studium Wychowania Fizycznego i Sportu

### IV. Inwestycje i remonty

#### Załączniki do sprawozdania

- Wewnętrznie akty prawne
- Struktura organizacyjna

#### Formularze sprawozdań z systemu informacji o szkolnictwie wyższym POL-on

- Sprawozdania finansowe
- Sprawozdanie z działalności uczelni

SKRÓTY:

WB - Wydział Biologii

WCh - Wydział Chemii

WE - Wydział Ekonomiczny

WF - Wydział Filologiczny

WH - Wydział Historyczny

WMFil - Wydział Matematyki, Fizyki i Informatyki

WNS - Wydział Nauk Społecznych

WOiG - Wydział Oceanografii i Geografii

WPiA - Wydział Prawa i Administracji

WZ - Wydział Zarządzania

MWB - Międzyuczelniany Wydział Biotechnologii UG i GUMed

SJO - Studium Języków Obcych

SWiF - Studium Wychowania Fizycznego i Sportu

BUG - Biblioteka Uniwersytetu Gdańskiego

GUTW - Gdański Uniwersytet Trzeciego Wieku

POMCERT - Pomorskie Centrum Badań i Technologii Środowiska

studia I st. - studia pierwszego stopnia

studia II st. - studia drugiego stopnia

jsm - jednolite studia magisterskie

## Szanowni Państwo

**P**rzekazuję Państwu Raport roczny podsumowujący kolejny rok akademicki w Uniwersytecie Gdańskim.

Statystyki, tabele i opisy nie są w stanie przekazać pełnego obrazu pracy kadry akademickiej jak i pracowników administracji naszej Alma Mater - pracy mającej na celu dalszy harmonijny rozwój i poprawę warunków nauczania i studiowania w Uczelni.

Jesteśmy największą uczelnią na Pomorzu i jednym z największych pracodawców, a jednocześnie instytucją państwową.

Daje nam to pewne prawa i przywileje, ale nakłada wiele obowiązków.

Warto o tym pamiętać zapoznając się z raportem na temat działalności Uniwersytetu Gdańskiego.

Pracownikom naszej Alma Mater dziękuję za rok wyjątkowej pracy i życzę dalszego rozwoju i sukcesów zarówno w pracy jak i życiu osobistym.

Rektor Uniwersytetu Gdańskiego  
prof. dr hab. Bernard Lammek

## Wybrane wydarzenia na UG

- 26 stycznia:** Siedmioro doktorantów z UG otrzymało stypendia w trzeciej edycji projektu „InnoDoktorant – stypendia dla doktorantów”. Stypendia otrzymali: Anna Baj-Rogowska, Edyta Gosz, Przemysław Jatkiewicz, Anna Kluk, Aleksandra Markiewicz, Ewa Zimnowłocka-Łożyk, Łukasza Żołędziewski.
- 28 stycznia:** Profesor dr hab. Jan Burnewicz z Katedry Badań Porównawczych Systemów Transportowych Wydziału Ekonomicznego Uniwersytetu Gdańskiego na uroczystości w Ratuszu Staromiejskim w Gdańsku odebrał Nagrodę Naukową Miasta Gdańska im. Jana Heweliusza za rok 2010 w kategorii nauk humanistycznych.
- 2-6 lutego:** W Gdańsku odbył się festiwal „Magia Nauki” zorganizowany przez Uniwersytet Gdański z okazji Roku Marii Skłodowskiej-Curie.
- 10 lutego:** Prof. Grzegorz Węgrzyn Prorektor ds. Nauki UG, został wiceprzewodniczącym Centralnej Komisji ds. Stopni i Tytułów na kadencję 2011-2014.
- 21 lutego:** Futsaliści AZS UG zdobyli złoty medal w klasyfikacji uniwersytetów w Akademickich Mistrzostwach Polski.
- 23-27 lutego 2011:** Na Wydziale Prawa i Administracji UG odbyła się międzynarodowa konferencja z zakresu prawa morza zatytułowana „Global Ocean Governance: from Vision to Action”, zorganizowana przez Europejskie Stowarzyszenie Studentów Prawa ELSA.
- 2 marca:** Prof. dr hab. Hieronim Chojnacki z Wydziału Filologicznego UG, dr Beata Grobelna z Wydziału Chemii UG oraz dr Marcin Szulc z Wydziału Nauk Społecznych UG zostali laureatami nagrody „Nauczyciel Roku” imienia Krzysztofa Celestyna Mrongowiusza dla najlepszych nauczycieli akademickich Uniwersytetu Gdańskiego, dydaktyków cieszących się szacunkiem i uznaniem społeczności akademickiej.
- 7 marca:** Stacja Morska Instytutu Oceanografii UG w Helu zdobyła nagrodę specjalną w konkursie o Nagrodę Przyjaznego Brzegu za rok 2010. Stację nagrodzono za „trudną sztukę godzenia ekologii z turystyką”.
- 8 marca:** Na Wydziale Nauk Społecznych UG odbyła się VI Międzynarodowa Konferencja z cyklu „Kobieta w kulturze”, zatytułowana „Kobieta w kulturze – kobieta w podróży”, organizowane przez Wydział.
- 15 marca:** Prorektor ds. Kształcenia Uniwersytetu Gdańskiego prof. Maria Mendel weszła w skład zespołu opiniodawczo-doradczego Rada Rodziców przy Ministrze Edukacji Narodowej.
- 18 marca:** Uroczyste posiedzenie Senatu UG z okazji Święta 41. rocznicy powołania Uniwersytetu Gdańskiego
- 21-22 marca 2011:** Na Wydziale Filologicznym UG odbyła się międzynarodowa konferencja w roku stulecia urodzin Czesława Miłosza, zatytułowana „Północna Strona”, współorganizowana przez Zakład Współczesnej Literatury Polskiej UG.
- 21-23 marca:** 18. edycja Targów AKADEMIA organizowana przez Uniwersytet Gdański, w czasie których zaprezentowały się najlepsze uczelnie wyższe z całej Polski
- 25 marca:** Prof. Krzysztof Skóra kierownik Stacji Morskiej Instytutu Oceanografii UG w Helu został laureatem nagrody European Ceatcean Society Conservation Award za propagowanie wiedzy i badań dotyczących morskich ssaków w Bałtyku.
- 25 marca:** Na Wydziale Nauk Społecznych UG odbyła się 6. edycja ogólnopolskiej konferencji REA – Rozwój Edukacji Akademickiej – Problem Based Learning (PBL), współorganizowana przez Uniwersytet Gdański.
- 4 kwietnia:** Dr Sylwia Freza z Wydziału Chemii UG i dr Robert Łyżeń z Wydziału Biologii UG zostali laureatami stypendiów Start Fundacji na rzecz Nauki Polskiej.
- 5–6 kwietnia:** Na Wydziale Prawa i Administracji UG odbyła się ogólnopolska konferencja „Prawo i Medycyna”, poświęcona problematyce transplantologii, współorganizowana przez Europejskie Stowarzyszenie Studentów Prawa ELSA.
- 7 kwietnia:** Uroczystość nadania imienia Dra Jerzego Kozubskiego Sali Rady Wydziału Zarządzania UG.
- 8 kwietnia:** W Centrum Dydaktyczno-Konferencyjnym Wydziału Zarządzania UG odbyła się ogólnopolska konferencja „Współczesne dylematy funkcjonowania i rozwoju przedsiębiorstw – teoria i praktyka”, organizowana przez Studenckie Koło Naukowe UG KNE-PO Business Club.
- 9 kwietnia:** W Sopocie odbyła się ogólnopolska konferencja poświęcona pamięci Prezydenta RP Lecha Kaczyńskiego, zorganizowana przez Katedrę Prawa Pracy Wydziału Prawa i Administracji UG.
- 13 kwietnia:** Dr Andrea Lipińska z Katedry Wirusologii Molekularnej Międzyuczelnianego Wydziału Biotechnologii UG i GUMed została laureatką II edycji Programu POMOST Fundacji na rzecz Nauki Polskiej.
- 16 kwietnia:** Jubileusz 30-lecia Niezależnego Zrzeszenia Studentów Uniwersytetu Gdańskiego.
- 18 kwietnia:** Wizyta prezydenta Niemiec Christiana Wulffa w Stacji Morskiej UG w Helu.
- 19 kwietnia:** Dr Mariusz Grinholc i dr Krzysztof Hinc z Międzyuczelnianego Wydziału Biotechnologii UG i GUMed zostali laureatami II edycji konkursu w ramach Programu LIDER Narodowego Centrum Badań i Rozwoju.
- 20 kwietnia:** Uroczystość zawieszenia wiechy na budynku Wydziału Chemii. W uroczystości udział wzięła Minister Nauki i Szkolnictwa Wyższego prof. Barbara Kudrycka, pomorscy parlamentarzyści, władze wojewódzkie oraz samorządowe oraz społeczność akademicka UG. Nowy gmach Wydziału Chemii powstaje w ramach unijnego projektu „Budowa Budyneków Wydziałów Chemii i Biologii Uniwersytetu Gdańskiego” i znajduje się na Liście Indywidualnych Projektów Kluczowych Programu Infrastruktura i Środowisko w Priorytecie 13. Infrastruktura Szkolnictwa Wyższego (na lata 2007-2013).
- 30 kwietnia:** Dr Rafał Sądej z Zakładu Enzymologii Molekularnej oraz dr Krzysztof Hinc z Zakładu Bakteriologii Mole-

kularnej (Katedra Biotechnologii Medycznej) MWB UG i GUMed zostali laureatami II edycji Programu Homing Plus Fundacji na rzecz Nauki Polskiej.

**4 maja:** Książka Protokół dyplomatyczny i ceremonia państwa II RP dra Janusza Sibory z Wydziału Nauk Społecznych UG otrzymała tytuł „Książki Historycznej Wiosny 2011”.

**6-7 maja:** Na Wydziale Nauk Społecznych UG odbyło się międzynarodowe sympozjum sieci badawczej SCAPE (Studies of Conflict, Culture and the Political in Education), zorganizowane przez Instytut Pedagogiki UG.

**10 maja:** Na Wydziale Ekonomicznym UG odbyła się ogólnopolska konferencja „Kierunki zmian w rozwoju sektora finansowego w Polsce i na świecie”, zorganizowana przez Studenckie Koło Naukowe Finansów Międzynarodowych UG.

**13 maja:** W Centrum Dydaktyczno-Konferencyjnym Wydziału Zarządzania UG odbyła się ogólnopolska konferencja: Polska – Unia Europejska, poświęcona aktualnym problemom relacji Polska–UE w przededniu prezydentury Polski w UE, współorganizowana przez Uniwersytet Gdański.

**17-22 maja:** W Sopocie odbył się Międzynarodowy Festiwal Literacki BACK 2. Sopot 2011 i Konferencja BACK 2 SoPoT – Poezja – Teatr – poeci współcześni / poeci przeszłości, współorganizowana przez Instytut Anglistyki UG.

**18-19 maja:** Na Wydziale Nauk Społecznych UG odbyła się III Ogólnopolska Konferencja Naukowa „Psychologia w służbie rodziny”, współorganizowana przez Instytut Psychologii UG.

**20 maja:** Na Wydziale Oceanografii i Geografii UG odbył się po raz pierwszy Europejski Dzień Morza, współorganizowany przez Wydział.

**23 maja:** Na Wydziale Prawa i Administracji UG odbyła się IV Ogólnopolska Konferencja „Międzynarodowe Prawo Humanitarne – zasady podjęcia działań przy użyciu siły”, współorganizowana przez Katedrę Prawa Międzynarodowego i Zakład Praw Człowieka UG.

**23-25 maja:** W Centrum Dydaktyczno-Konferencyjnym Wydziału Zarządzania UG odbyła się ogólnopolska konferencja „Modelowanie i Prognozowanie Gospodarki Narodowej” organizowana przez Katedrę Ekonomii i Katedrę Statystyki UG.

**6 czerwca:** Po raz dziesiąty z rzędu studencka drużyna Uniwersytetu Gdańskiego SIFE – Studenci dla Przedsiębiorczości – zdobyła pierwsze miejsce w polskim finale konkursu SIFE.

**8-10 czerwca:** W Sopocie odbyła się dziesiąta edycja międzynarodowej konferencji: International Conference on INFORMATION MANAGEMENT - ICIM 2011, współorganizowana przez Katedrę Informatyki Ekonomicznej UG.

**13 czerwca:** Prorektor ds. Nauki Uniwersytetu Gdańskiego prof. dr hab. Grzegorz Węgrzyn oraz dr Oktawian Nawrot z Katedry Teorii i Filozofii Państwa i Prawa UG weszli w skład Zespołu do Spraw Molekularnych Badań Genetycznych i Biobankowania. Zespół zo-

stał powołany przez Ministra Nauki i Szkolnictwa Wyższego.

**16 czerwca:** Projekt Wydziału Biologii pt. „Programy edukacyjne dla uczniów szkół ponadgimnazjalnych woj. pomorskiego: 1. Zaprosz naukowca do szkoły, 2. Poznaj pracę biologa” został nagrodzony w konkursie Urzędu Marszałkowskiego na zadania z zakresu użytku publicznego i wolontariatu w edukacji.

**17 czerwca:** Prof. Stefan Chwin z Wydziału Filologicznego UG został laureatem 6. edycji konkursu Nagroda Literacka Gdynia w kategorii esej. Prof. Chwin zdobył nagrodę za esej Samobójstwo jako doświadczenie wyobraźni.

**18 czerwca:** Na Wydziale Filologicznym UG odbyło się doroczne Święto Wydziału.

**30 czerwca:** Senat UG nadał prof. dr hab. Maciejowi Żyliczowi tytuł doktora honoris causa UG za wybitny wkład w rozwój biochemii i biologii molekularnej, a szczególnie za badania nad białkami opiekuńczymi, za kształtowanie warunków promujących rozwój nauki w Polsce oraz za wkład w rozwój UG.

**5 lipca:** Na Darze Pomorza w Gdyni Uniwersytet Gdański, Instytut Morski w Gdańsku, Uniwersytet Szczeciński, Akademia Marynarki Wojennej w Gdyni oraz Miasto Gdynia podpisali porozumienie w sprawie powołania Narodowego Centrum Badań Bałtyckich, które – integrując instytucje naukowe i naukowo-dydaktyczne – działa na polu nauki i edukacji na rzecz racjonalnego zarządzania i zrównoważonego rozwoju strefy brzegowej Bałtyku, ochrony środowiska morskiego oraz zwiększenia innowacyjności gospodarki morskiej.

**6 lipca:** Na Wydziale Nauk Społecznych UG odbyła się międzynarodowa konferencja „Powstawanie, rozwój i rozpad związków międzyludzkich, (Relationships – Development, Maintenance and Dissolution)”, współorganizowana przez Uniwersytet Gdański.

**12 lipca:** Prof. dr hab. Grzegorz Węgrzyn został nominowany do składu Kapituły Akademii Młodych Uczonych PAN w kadencji 2011-2014.

**13-17 lipca:** Na Wydziale Matematyki, Fizyki i Informatyki UG odbyło się międzynarodowe sympozjum „The Third International Workshop on Advanced Spectroscopy and Optical Materials (IWASOM'11)”, organizowane przez Instytut Fizyki Doświadczalnej UG.

**22-29 lipca:** W Gdańsku odbył się Zjazd Biologów Molekularnych i Wirusologów – 36th International Herpesvirus Workshop, współorganizowany przez Uniwersytet Gdański.

**30 sierpnia:** Dr Błażej Szepietowski z Instytutu Matematyki otrzymał stypendium Ministerstwa Nauki i Szkolnictwa Wyższego w ramach Programu Mobilność Plus.

**5-10 września:** W Instytucie Geografii UG odbyła się IV Międzynarodowa Konferencja Polskiego Stowarzyszenia Archeologii Środowiskowej – „Environmental Archaeology of Urban Sites”, współorganizowana przez Wydział Biologii UG.

- 5-9 września:** Na Wydziale Matematyki, Fizyki i Informatyki UG odbył się Międzynarodowy Kongres Ultradźwięków – ICU '2011 Gdańsk, organizowany przez Instytut Fizyki Doświadczalnej UG.
- 11 września:** Na Wydziale Matematyki, Fizyki i Informatyki UG odbył się XXXV Zjazd Polskiego Towarzystwa Astronomicznego: „Polska Astronomia 400 lat po Heliuszu”, współorganizowany przez Uniwersytet Gdański z okazji Roku Jana Heweliusza.
- 25 września 2011:** W Bibliotece Głównej UG odbyła się międzynarodowa konferencja pt. „How science spies on and technology imitates nature” pod patronatem Fundacji Aleksandra von Humboldta, współorganizowana przez Wydział Chemii UG.
- 30 września:** Uroczystość wmurowania kamienia węgielnego pod nowy gmach neofilologii dla Wydziału Filologicznego Uniwersytetu Gdańskiego. Inwestycja jest realizowana w ramach projektu o nazwie: „Budowa Budynku Neofilologii Wydziału Filologicznego w ramach Kampusu Bałtyckiego Uniwersytetu Gdańskiego” – uczelnia otrzymała na tę inwestycję dofinansowanie ze środków Regionalnego Programu Operacyjnego dla Województwa Pomorskiego na lata 2007- 2013, osi priorytetowej 2 Społeczeństwo wiedzy.
- 3 października:** Uroczystość odsłonięcia tablicy poświęconej Janowi Heweliuszowi na Wydziale Matematyki, Fizyki i Informatyki UG. Imię wybitnego uczonego otrzymało wydziałowe audytorium nr 1. Uroczystość odbyła się z okazji Roku Jana Heweliusza.
- 4 października:** Uroczysta inauguracja roku akademickiego 2011/2012 połączona z nadaniem tytułu doktora honoris causa Uniwersytetu Gdańskiego Profesorowi Maciejowi Żyliczowi.
- 13 października:** Międzynarodowy projekt badawczy: „Pożądanie pracy – wyznaczniki osobowościowe i mechanizmy regulacyjne” („Work craving – personality antecedents and regulatory mechanisms”) wygrał w konkursie projektów międzynarodowych Narodowego Centrum Nauki (kierownik projektu – dr Kamila Wojdyło).
- 13 października:** Początek jubileuszowych obchodów 30-lecia Akademickiego Centrum Kultury Uniwersytetu Gdańskiego.
- 18 października:** Prof. Krzysztof Liberek z Katedry Biologii Molekularnej i Komórkowej w Międzyuczelnianym Wydziale Biotechnologii UG i GUMed został laureatem nagrody Prezydenta Miasta Sopotu dla osób zasłużonych dla kultury, sztuki i nauki – Sopotcka Muza – w dziedzinie nauki.
- 20 października:** Na Wydziale Filologicznym UG odbyła się uroczystość nadania tytułu doktora honoris causa UG Profesorowi Haydenowi White'owi w uznaniu jego wybitnego wkładu w rozumienie, jak język i spuścizna literacka kształtują zapis doświadczenia historycznego.
- 3-4 listopada:** W Domu Uphagena w Gdańsku odbyła się międzynarodowa konferencja – „Historia naturalna jedzenia. Między antykiem a XIX wiekiem”, współorganizowana przez Zakład Historii Średniowiecza
- Polski i Nauk Pomocniczych Historii Instytutu Historii UG.
- 5 grudnia:** Rektor Uniwersytetu Gdańskiego prof. Bernard Lamnek został odznaczony Krzyżem Komandorskim Orderu Odrodzenia Polski za wybitne zasługi w pracy naukowo-badawczej i działalności dydaktycznej, za popularyzowanie nauki w Polsce i na świecie.
- 6 grudnia:** Monografia dra Krzysztofa Kornackiego z Wydziału Filologicznego UG „Popiół i diament” Andrzeja Wajdy została uznana przez jurorów konkursu „Pióro Fredry” za Książkę Roku 2011.
- 9 grudnia:** Kapituła Nagrody nadała Profesorowi dr. hab. Mirosławowi Szrederowi z Katedry Statystyki Wydziału Zarządzania Uniwersytetu Gdańskiego Nagrodę Naukową Miasta Gdańska im. Jana Heweliusza za rok 2011 w kategorii nauk humanistycznych.
- 12 grudnia:** Dziesięciu młodych naukowców z Uniwersytetu Gdańskiego uzyskało granty w ramach Programu luventus Plus, ogłoszonego przez Ministerstwo Nauki i Szkolnictwa Wyższego w 2011 roku. Granty otrzymali: dr Daria Biechowska, mgr Ewelina Król, dr Anna Żaczek, dr Piotr Golec, dr Joanna Łoś, dr Paweł Matulewicz, dr Wojciech Pokora, dr Joanna Zawacka-Pankau, dr Sebastian Mahlik, dr Magdalena Wysocka.
- 14 grudnia:** Prof. dr hab. Ewa Łojkowska, Dziekan Międzyuczelnianego Wydziału Biotechnologii UG i GUMed została odznaczona Krzyżem Kawalerskim Orderu Odrodzenia Polski za wybitne zasługi w pracy naukowo-badawczej, dydaktycznej i społecznej, za popularyzowanie nauki w Polsce i na świecie.
- 20 grudnia:** Kierunek Biotechnologia prowadzony na Międzyuczelnianym Wydziale Biotechnologii UG i GUMed otrzymał wyróżniającą ocenę jakości kształcenia w wyniku oceny parametrycznej, przeprowadzonej przez MNiSW.
- 20 grudnia:** Kapituła Nagrody nadała dr Sylwii Frezie z Wydziału Chemii UG i dr Magdalenie Giers z Wydziału Nauk Społecznych UG Nagrodę Miasta Gdańska dla Młodych Naukowców im. Jana Uphagena za rok 2011. Dr Freza otrzymała nagrodę w kategorii nauk ścisłych i przyrodniczych a dr Giers – w kategorii nauk humanistycznych.



# STUDENCI I STUDIA

- Rekrutacja na studia •
- Liczba studentów, uczestników studiów doktoranckich i podyplomowych •
  - Akredytacja •
  - Studenckie sprawy socjalne •
  - Parlament Studentów UG •

# 1. Rekrutacja na studia

W roku akademickim 2011/2012 przeprowadzono rekrutację na jednolite studia magisterskie, studia pierwszego i drugiego stopnia w trybach stacjonarnym i niestacjonarnym. Na wszystkie tryby studiów **zgłosiło się 33 923 kandydatów**, w tym 27 730 osób na studia stacjonarne, 5 644 osoby na studia niestacjonarne (zaoczne), 549 osoby na studia niestacjonarne (wieczorowe). Na studia **przyjęto 12 845 osób**, w tym 9 110 osoby na studia stacjonarne, 3 436 osób na studia niestacjonarne (zaoczne), 299 osób na studia niestacjonarne (wieczorowe).

## 1. Zestawienie kandydatów i osób przyjętych na poszczególne tryby studiów w latach 2007-2011

| TRYB STUDIÓW                | 2008          |               | 2009          |               | 2010          |               | 2011          |               |
|-----------------------------|---------------|---------------|---------------|---------------|---------------|---------------|---------------|---------------|
|                             | zgłoszeni     | przyjęci      | zgłoszeni     | przyjęci      | zgłoszeni     | przyjęci      | zgłoszeni     | przyjęci      |
| stacjonarne                 | 22 121        | 7 383         | 24 738        | 8 164         | 29 677        | 8 970         | 27 730        | 9 110         |
| niestacjonarne (zaoczne)    | 6 924         | 4 101         | 6 592         | 3 796         | 7 334         | 3 813         | 5 644         | 3 436         |
| niestacjonarne (wieczorowe) | 395           | 300           | 462           | 356           | 365           | 231           | 549           | 299           |
| Ogółem                      | <b>29 440</b> | <b>11 784</b> | <b>31 792</b> | <b>12 316</b> | <b>37 376</b> | <b>13 014</b> | <b>33 923</b> | <b>12 845</b> |

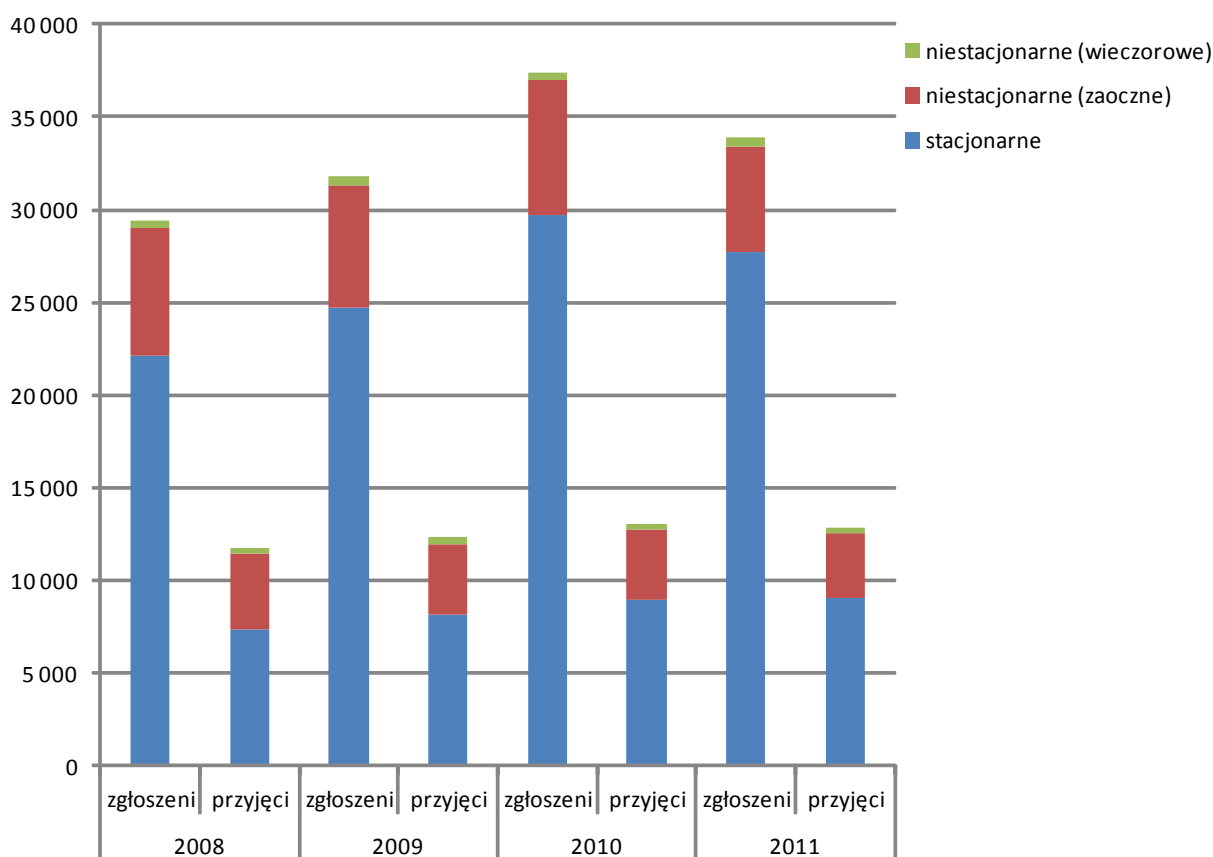

## 2. Liczba kandydatów na jedno miejsce w roku akademickim 2010/2011 i 2011/2012

| TRYB STUDIÓW                | LICZBA KANDYDATÓW NA MIEJSCE |           |
|-----------------------------|------------------------------|-----------|
|                             | 2010/2011                    | 2011/2012 |
| stacjonarne                 | 3,15                         | 2,82      |
| niestacjonarne (zaoczne)    | 1,12                         | 0,88      |
| niestacjonarne (wieczorowe) | 1,04                         | 0,72      |

Na jedno miejsce na studia w Uniwersytecie Gdańskim przypadało 1,99 kandydata w tym: na studiach stacjonarnych - 2,82 kandydata; na studiach niestacjonarnych zaocznych - 0,88 kandydata; na studiach niestacjonarnych wieczorowych - 0,72 kandydata.

**3. Liczba osób przyjętych na studia w roku akademickim 2010/2011**

| TRYB STUDIÓW                | LICZBA PRZYJĘTYCH |
|-----------------------------|-------------------|
| stacjonarne                 | 9 110             |
| niestacjonarne (zaoczne)    | 3 436             |
| niestacjonarne (wieczorowe) | 299               |
| <b>Ogółem</b>               | <b>12 845</b>     |

**4. Kierunki cieszące się największym zainteresowaniem wśród kandydatów na studia stacjonarne w roku akademickim 2011/2012**

| Kierunek   | Kandydaci studia I st. i jsm | Limit przyjęć | Przyjęci studia I st i jsm | Kandydaci na miejsce |
|--|------------------------------|---------------|----------------------------|----------------------|
| Filologia, spec. Filologia angielska               | 1332                         | 100           | 100                        | 13,32                |
| Psychologia  | 961                          | 80            | 80                         | 12,01                |
| Pedagogika spec. pedagogika opiekuńczo-wychowawcza | 361                          | 32            | 32                         | 11,28                |
| Pedagogika spec. pedagogika resocjalizacyjna       | 338                          | 32            | 32                         | 10,56                |
| Filologia, spec. skandynawistyka                   | 671                          | 70            | 70                         | 9,59                 |
| Filologia, spec. amerykanistyka                    | 746                          | 80            | 80                         | 9,33                 |
| Biotechnologia                                     | 389                          | 50            | 50                         | 7,78                 |
| Psychologia spec. neurobiopsychologia              | 383                          | 50            | 50                         | 7,66                 |
| Dziennikarstwo i komunikacja społeczna             | 386                          | 51            | 51                         | 7,57                 |
| Pedagogika, spec. animacja społeczna               | 231                          | 33            | 33                         | 7                    |

**5. Liczba kandydatów zgłoszonych i przyjętych na studia stacjonarne w roku akademickim 2011/2012**

| Kierunek                               | Kandydaci na studia I st. i jsm | Przyjęci na studia I st. i jsm | Kandydaci na studia II st. | Przyjęci na studia II st. |
|--|---------------------------------|--------------------------------|----------------------------|---------------------------|
| Administracja                          | 731                             | 270                            | 183                        | 158                       |
| Agrochemia                             | 0                               | 0                              | -                          | -                         |
| Archeologia                            | 241                             | 120                            | 9                          | 9                         |
| Bioinformatyka                         | 197                             | 60                             | -                          | -                         |
| Biologia                               | 296                             | 180                            | 103                        | 98                        |
| Biotechnologia                         | 389                             | 50                             | 46                         | 40                        |
| Chemia                                 | 459                             | 220                            | 92                         | 82                        |
| Dziennikarstwo i komunikacja społeczna | 386                             | 51                             | 83                         | 60                        |
| Ekonomia                               | 1421                            | 360                            | 279                        | 224                       |
| Etnologia                              | 124                             | 60                             | -                          | -                         |
| Filologia polska                       | 261                             | 150                            | 77                         | 73                        |
| Filologia, specjalność:                | 4322                            | 696                            | 499                        | 251                       |
| amerykanistyka                         | 746                             | 80                             | 105                        | 45                        |
| fil. angielska                         | 1332                            | 100                            | 250                        | 91                        |
| fil. germańska                         | 256                             | 75                             | 82                         | 58                        |
| fil. klasyczna                         | 155                             | 60                             | -                          | -                         |
| fil. romańska                          | 312                             | 100                            | -                          | -                         |
| fil. rosyjska                          | 312                             | 91                             | 36                         | 32                        |
| slawistyka                             | 215                             | 60                             | -                          | -                         |
| skandynawistyka                        | 671                             | 70                             | 26                         | 25                        |
| lingwistyka stosowana                  | 323                             | 60                             | -                          | -                         |
| Filozofia                              | 238                             | 110                            | 44                         | 31                        |
| Finanse i rachunkowość                 | 1353                            | 200                            | 326                        | 194                       |
| Fizyka                                 | 137                             | 72                             | 2                          | 2                         |

|  |              |             |             |             |
|--|--------------|-------------|-------------|-------------|
| Fizyka medyczna                                  | 138          | 60          | -           | -           |
| Geografia  | 298          | 151         | 116         | 91          |
| Geologia   | 182          | 60          | -           | -           |
| Gospodarka przestrzenna                          | 608          | 90          | 103         | 72          |
| Historia   | 233          | 120         | 78          | 60          |
| Historia sztuki                                  | 121          | 60          | 41          | 33          |
| Informatyka                                      | 399          | 160         | 77          | 69          |
| Informatyka i ekonometria                        | 370          | 152         | 119         | 102         |
| Krajoznawstwo i turystyka historyczna            | 277          | 60          | -           | -           |
| Kulturoznawstwo                                  | 297          | 125         | 0           | 0           |
| Logopedia  | 212          | 60          | 92          | 61          |
| Matematyka                                       | 452          | 141         | 61          | 51          |
| Międzynarodowe stosunki gospodarcze              | 1278         | 435         | 405         | 297         |
| Oceanografia                                     | 316          | 165         | 79          | 72          |
| Ochrona środowiska                               | 241          | 140         | 57          | 43          |
| Pedagogika                                       | 1863         | 249         | 557         | 225         |
| Pedagogika specjalna, spec. oligofrenopedagogika | 180          | 64          | 246         | 66          |
| Politologia                                      | 381          | 120         | 115         | 92          |
| Praca socjalna                                   | 126          | 32          | -           | -           |
| Prawo  | 1106         | 221         | -           | -           |
| Przyroda   | 158          | 80          | -           | -           |
| Psychologia                                      | 1344         | 130         | -           | -           |
| Religioznawstwo                                  | 68           | 45          | -           | -           |
| Rosjoznawstwo                                    | 108          | 80          | -           | -           |
| Socjologia                                       | 404          | 120         | 195         | 120         |
| Wiedza o teatrze                                 | 70           | 30          | -           | -           |
| Zarządzanie                                      | 1320         | 354         | 541         | 331         |
| <b>Ogółem</b>                                    | <b>23105</b> | <b>6103</b> | <b>4625</b> | <b>3007</b> |

#### 6. Liczba kandydatów zgłoszonych i przyjętych na studia niestacjonarne (zaoczne) w roku akademickim 2011/2012

| Kierunek                               | Kandydaci na studia I st. i jsm | Przyjęci na studia I st. i jsm | Kandydaci na studia II st. | Przyjęci na studia II st. |
|--|---------------------------------|--------------------------------|----------------------------|---------------------------|
| Administracja                          | 175                             | 99                             | 268                        | 219                       |
| Biologia                               | -                               | -                              | -                          | -                         |
| Dziennikarstwo i komunikacja społeczna | 88                              | 50                             | 70                         | 47                        |
| Ekonomia                               | 204                             | 78                             | 181                        | 127                       |
| Etnologia                              | -                               | -                              | -                          | -                         |
| Filologia polska                       | -                               | -                              | -                          | -                         |
| Filologia, specjalność:                | 447                             | 183                            | 237                        | 141                       |
| fil. angielska                         | 247                             | 100                            | 165                        | 90                        |
| fil. germańska                         | 73                              | 39                             | 72                         | 51                        |
| fil. rosyjska                          | 47                              | 20                             | 0                          | 0                         |
| lingwistyka stosowana                  | 80                              | 24                             | -                          | -                         |
| slawistyka                             | -                               | -                              | -                          | -                         |
| Filozofia                              | -                               | -                              | -                          | -                         |
| Finanse i rachunkowość                 | 387                             | 219                            | 448                        | 393                       |
| Geografia                              | -                               | -                              | -                          | -                         |
| Gospodarka przestrzenna                | -                               | -                              | -                          | -                         |

|                                       |             |             |             |             |
|---------------------------------------|-------------|-------------|-------------|-------------|
| Historia                              | 28          | 21          | -           | -           |
| Historia sztuki                       | -           | 0           | -           | -           |
| Informatyka                           | 98          | 59          | -           | -           |
| Informatyka i ekonometria             | 62          | 27          | 60          | 52          |
| Krajoznawstwo i turystyka historyczna | -           | -           | -           | -           |
| Międzynarodowe stosunki gospodarcze   | 106         | 32          | 87          | 55          |
| Ochrona środowiska                    | -           | -           | 29          | 23          |
| Pedagogika                            | 198         | 99          | 491         | 264         |
| Pedagogika specjalna                  | 46          | 29          | 246         | 140         |
| Politologia                           | -           | -           | 57          | 44          |
| Praca socjalna                        | -           | -           | -           | -           |
| Prawo                                 | 443         | 280         | -           | -           |
| Psychologia                           | 292         | 164         | -           | -           |
| Religioznawstwo                       | -           | -           | -           | -           |
| Rosjoznawstwo                         | -           | -           | -           | -           |
| Socjologia                            | 42          | 29          | 90          | 66          |
| Zarządzanie                           | 356         | 169         | 408         | 327         |
| <b>Ogółem</b>                         | <b>2972</b> | <b>1538</b> | <b>2672</b> | <b>1898</b> |

#### 7. Liczba kandydatów zgłoszonych i przyjętych na studia niestacjonarne (wieczorowe) w roku akademickim 2011/2012

| Kierunek                            | Kandydaci na studia I st. i jsm | Przyjęci na studia I st. i jsm | Kandydaci na studia II st. | Przyjęci na studia II st. |
|-------------------------------------|---------------------------------|--------------------------------|----------------------------|---------------------------|
| Administracja                       | -                               | -                              | 84                         | 79                        |
| Ekonomia                            | 115                             | 59                             | -                          | -                         |
| Międzynarodowe stosunki gospodarcze | 74                              | 26                             | -                          | -                         |
| Prawo                               | 140                             | 64                             | -                          | -                         |
| Psychologia                         | 136                             | 71                             | -                          | -                         |
| <b>Ogółem</b>                       | <b>465</b>                      | <b>220</b>                     | <b>84</b>                  | <b>79</b>                 |

## 2. Liczba studentów, uczestników studiów doktoranckich i podyplomowych

#### 1. Liczba studentów Uniwersytetu Gdańskiego z podziałem na kierunki, formy i stopnie kształcenia

| Lp. | Nazwa kierunku studiów | Stopień kształcenia | Studia stacjonarne |                 | Studia niestacjonarne |                 |
|-----|------------------------|---------------------|--------------------|-----------------|-----------------------|-----------------|
|     |                        |                     | Liczba studentów   |                 | Liczba studentów      |                 |
|     |                        |                     | ogółem             | w tym na I roku | ogółem                | w tym na I roku |
| 1.  | Administracja          | I-3                 | 644                | 219             | 341                   | 103             |
|     |                        | m-5                 | -                  | -               | -                     | -               |
|     |                        | m-2                 | 346                | 180             | 842                   | 375             |
| 2.  | Agrochemia             | I-3                 | 14                 | -               | -                     | -               |
| 3.  | Archeologia            | I-3                 | 200                | 115             | -                     | -               |
|     |                        | m-5                 | -                  | -               | -                     | -               |
|     |                        | m-2                 | 31                 | 9               | -                     | -               |
| 4.  | Bioinformatyka         | I-3                 | 89                 | 73              | -                     | -               |

|     |   |       |      |     |     |     |
|-----|---|-------|------|-----|-----|-----|
| 3.  | Biologia                                  | l-3   | 315  | 152 | -   | -   |
|     |   | m-5   | -    | -   | -   | -   |
|     |   | m-2   | 174  | 102 | 17  | 17  |
| 4.  | Biotechnologia                            | l-3   | 131  | 49  | -   | -   |
|     |   | m-2   | 74   | 39  | -   | -   |
| 5.  | Chemia                                    | l-3   | 411  | 177 | -   | -   |
|     |   | m-5   | -    | -   | -   | -   |
|     |   | m-2   | 150  | 80  | -   | -   |
| 6.  | Dziennikarstwo i<br>Komunikacja Społeczna | l-3   | 104  | 36  | 90  | 36  |
|     |   | m-2   | 120  | 57  | 66  | 41  |
| 7.  | Ekonomia                                  | l-3   | 716  | 280 | 333 | 176 |
|     |   | m-5   | 13   | -   | 8   | -   |
|     |   | m-3   | -    | -   | 69  | 41  |
|     |   | m-2   | 409  | 211 | 330 | 177 |
| 8.  | Etnologia                                 | l-3   | 87   | 57  | -   | -   |
| 9.  | Filologia                                 | l-3   | 1485 | 661 | 260 | 157 |
|     |   | m-5   | -    | -   | -   | -   |
|     |   | m-2   | 583  | 307 | 320 | 242 |
| 10. | Filologia polska                          | l-3   | 423  | 178 | 63  | -   |
|     |   | m-5   | 41   | -   | -   | -   |
|     |   | m-2   | 188  | 92  | 55  | 17  |
| 11. | Filozofia                                 | l-3   | 191  | 91  | 8   | -   |
|     |   | m-5   | -    | -   | -   | -   |
|     |   | m-2   | 89   | 31  | -   | -   |
| 12. | Finanse<br>i rachunkowość                 | l-3   | 511  | 179 | 458 | 195 |
|     |   | l-3,5 | -    | -   | 17  | -   |
|     |   | m-2   | 382  | 181 | 750 | 381 |
| 13. | Fizyka                                    | l-3   | 95   | 68  | -   | -   |
|     |   | m-5   | -    | -   | -   | -   |
|     |   | m-2   | 9    | 2   | -   | -   |
| 14. | Fizyka medyczna                           | l-3   | 57   | 57  | -   | -   |
| 15. | Geografia                                 | l-3   | 353  | 157 | 50  | -   |
|     |   | m-2   | 191  | 88  | 25  | -   |
| 16. | Geologia                                  | l-3   | 119  | 62  | -   | -   |
| 17. | Gospodarka przestrzenna                   | l-3   | 249  | 92  | 37  | -   |
| 18. | Gospodarka przestrzenna                   | m-2   | 71   | 71  | -   | -   |
| 19. | Historia                                  | l-3   | 247  | 98  | 55  | 21  |
|     |   | m-5   | -    | -   | -   | -   |
|     |   | m-2   | 126  | 58  | -   | -   |
| 20. | Historia sztuki                           | l-3   | 118  | 49  | 41  | -   |
|     |   | m-2   | 61   | 31  | -   | -   |
| 21. | Informatyka                               | l-3   | 325  | 148 | 124 | 58  |
|     |   | m-5   | -    | -   | -   | -   |
|     |   | m-2   | 111  | 73  | -   | -   |
| 22. | Informatyka i ekonometria                 | l-3   | 310  | 123 | 42  | 24  |
|     |   | l-3,5 | -    | -   | 11  | -   |
|     |   | m-4,5 | -    | -   | -   | -   |
|     |   | m-2   | 198  | 120 | 106 | 52  |

|               |                                       |       |              |             |             |             |
|---------------|---------------------------------------|-------|--------------|-------------|-------------|-------------|
| 23.           | Krajoznawstwo i turystyka historyczna | l-3   | 101          | 59          | -           | -           |
| 24.           | Kulturoznawstwo                       | l-3   | 268          | 118         | -           | -           |
|               |                                       | m-2   | 110          | 110         | -           | -           |
| 25.           | Logopedia                             | l-3   | 167          | 60          | -           | -           |
|               |                                       | m-2   | 117          | 60          | -           | -           |
| 26.           | Matematyka                            | l-3   | 276          | 120         | -           | -           |
|               |                                       | m-5   | -            | -           | -           | -           |
|               |                                       | m-2   | 96           | 48          | -           | -           |
| 27.           | Międzynarodowe stosunki gospodarcze   | l-3   | 870          | 375         | 153         | 65          |
|               |                                       | m-2   | 477          | 271         | 168         | 98          |
|               |                                       | m-3   | -            | -           | 45          | 45          |
| 28.           | Oceanografia                          | l-3   | 292          | 145         | -           | -           |
|               |                                       | m-2   | 150          | 71          | 11          | -           |
| 29.           | Ochrona środowiska                    | l-3   | 261          | 120         | -           | -           |
|               |                                       | m-2   | 92           | 38          | 24          | 24          |
| 30.           | Pedagogika specjalna                  | l-3   | 101          | 49          | 65          | 27          |
|               |                                       | m-2   | 59           | 59          | 120         | 120         |
| 31.           | Pedagogika                            | l-3   | 604          | 214         | 237         | 102         |
|               |                                       | m-2   | 387          | 184         | 425         | 215         |
| 32.           | Politologia                           | l-3   | 250          | 93          | 67          | 33          |
|               |                                       | m-2   | 193          | 87          | 101         | 48          |
| 33.           | Praca socjalna                        | l-3   | 76           | 24          | 104         | -           |
| 34.           | Prawo                                 | m-5   | 1173         | 208         | 1430        | 411         |
| 35.           | Przyroda                              | l-3   | 132          | 70          | -           | -           |
| 36.           | Psychologia                           | m-5   | 495          | 111         | 674         | 207         |
| 37.           | Religioznawstwo                       | l-3   | 50           | 30          | -           | -           |
| 38.           | Rosjoznawstwo                         | l-3   | 165          | 66          | -           | -           |
| 39.           | Socjologia                            | l-3   | 257          | 85          | 81          | 28          |
|               |                                       | m-2   | 223          | 107         | 94          | 49          |
| 40.           | Wiedza o teatrze                      | l-3   | 42           | 28          | -           | -           |
| 41.           | Zarządzanie                           | l-3   | 772          | 276         | 367         | 154         |
|               |                                       | l-3,5 | -            | -           | 14          | -           |
|               |                                       | m-2   | 610          | 314         | 659         | 320         |
| <b>Ogółem</b> |                                       |       | <b>19427</b> | <b>8453</b> | <b>9357</b> | <b>4059</b> |

## 2. Liczba studentów Uniwersytetu Gdańskiego według wydziałów

| Wydział                         | Liczba studentów studiów |                  | Uczestnicy studiów doktoranckich | Liczba słuchaczy studiów podyplomowych |
|---------------------------------|--------------------------|------------------|----------------------------------|--|
|                                 | stacjonarnych            | niestacjonarnych |                                  |  |
| Biologii                        | 621                      | 17               | 65                               | 86                                     |
| Oceanografii i Geografii        | 1517                     | 147              | 101                              | 28                                     |
| Chemii                          | 836                      | -                | 129                              | 18                                     |
| Ekonomiczny                     | 2485                     | 1106             | 142                              | 280                                    |
| Filologiczny                    | 3589                     | 698              | 315                              | 265                                    |
| Historyczny                     | 1021                     | 96               | 108                              | 55                                     |
| Matematyki Fizyki i Informatyki | 1058                     | 124              | 39                               | 20                                     |
| Nauk Społecznych                | 3149                     | 2132             | 110                              | 536                                    |
| Prawa i Administracji           | 2163                     | 2613             | 95                               | 200                                    |
| Zarządzania                     | 2783                     | 2424             | 126                              | 900                                    |

|  |              |             |             |             |
|--|--------------|-------------|-------------|-------------|
| Biotechnologii   | 205          | -           | 37          | -           |
| <b>Ogółem</b>  | <b>19427</b> | <b>9357</b> | <b>1267</b> | <b>2388</b> |
| cudzoziemcy  | 230          | 37          | 23          | -           |
| <b>Ogółem<br/>(w tym cudzoziemcy)</b>  | <b>19657</b> | <b>9394</b> | <b>1290</b> | <b>2388</b> |
| Liczba studentów studiów stacjonarnych i niestacjonarnych: <b>29 051</b>                                       |              |             |             |             |
| Liczba studentów studiów stacjonarnych, niestacjonarnych, studiów podyplomowych i doktoranckich: <b>32 729</b> |              |             |             |             |

### 3. Liczba studentów Uniwersytetu Gdańskiego według wydziałów w latach 2008-2011

| Wydział                                | Rok  | Stacjonarne | Niestacjonarne | Podyplomowe | Doktoranckie |
|--|------|-------------|----------------|-------------|--------------|
| Biologii                               | 2008 | 470         | 125            | -           | 130          |
|  | 2009 | 526         | 72             | -           | 109          |
|  | 2010 | 572         | 51             | 30          | 93           |
|  | 2011 | 621         | 17             | 86          | 65           |
| Chemii                                 | 2008 | 699         | -              | 103         | 117          |
|  | 2009 | 789         | -              | 52          | 123          |
|  | 2010 | 877         | -              | 54          | 120          |
|  | 2011 | 836         | -              | 18          | 129          |
| Ekonomiczny                            | 2008 | 2117        | 1846           | 396         | 127          |
|  | 2009 | 2205        | 1349           | 328         | 160          |
|  | 2010 | 2387        | 1131           | 398         | 155          |
|  | 2011 | 2485        | 1106           | 280         | 142          |
| Filologiczny                           | 2008 | 2981        | 833            | 280         | 201          |
|  | 2009 | 3300        | 700            | 223         | 242          |
|  | 2010 | 3369        | 654            | 288         | 289          |
|  | 2011 | 3589        | 698            | 265         | 315          |
| Historyczny                            | 2008 | 728         | 205            | 79          | 89           |
|  | 2009 | 756         | 205            | 68          | 98           |
|  | 2010 | 928         | 151            | 58          | 93           |
|  | 2011 | 1021        | 96             | 55          | 108          |
| Matematyki,<br>Fizyki<br>i Informatyki | 2008 | 870         | 136            | 48          | 32           |
|  | 2009 | 889         | 126            | 47          | 38           |
|  | 2010 | 904         | 133            | 40          | 38           |
|  | 2011 | 1058        | 124            | 20          | 39           |
| Nauk<br>Społecznych                    | 2008 | 3034        | 2153           | 224         | 140          |
|  | 2009 | 3086        | 1971           | 413         | 124          |
|  | 2010 | 3277        | 2135           | 284         | 147          |
|  | 2011 | 3149        | 2132           | 536         | 110          |
| Oceanografii<br>i Geografii            | 2008 | 1200        | 191            | -           | 49           |
|  | 2009 | 1281        | 155            | -           | 65           |
|  | 2010 | 1431        | 190            | -           | 85           |
|  | 2011 | 1517        | 147            | 28          | 101          |
| Prawa<br>i Administracji               | 2008 | 2391        | 3597           | 148         | 66           |
|  | 2009 | 2364        | 3413           | 123         | 81           |
|  | 2010 | 2260        | 2969           | 301         | 73           |
|  | 2011 | 2163        | 2613           | 200         | 95           |
| Zarządzania                            | 2008 | 2403        | 2308           | 1026        | 161          |
|  | 2009 | 2646        | 2472           | 1104        | 151          |
|  | 2010 | 2860        | 2526           | 890         | 133          |
|  | 2011 | 2783        | 2424           | 900         | 126          |



|                |      |     |   |   |    |
|----------------|------|-----|---|---|----|
| Biotechnologii | 2008 | 207 | - | - | -  |
|                | 2009 | 207 | - | - | -  |
|                | 2010 | 207 | - | - | 25 |
|                | 2011 | 205 | - | - | 37 |

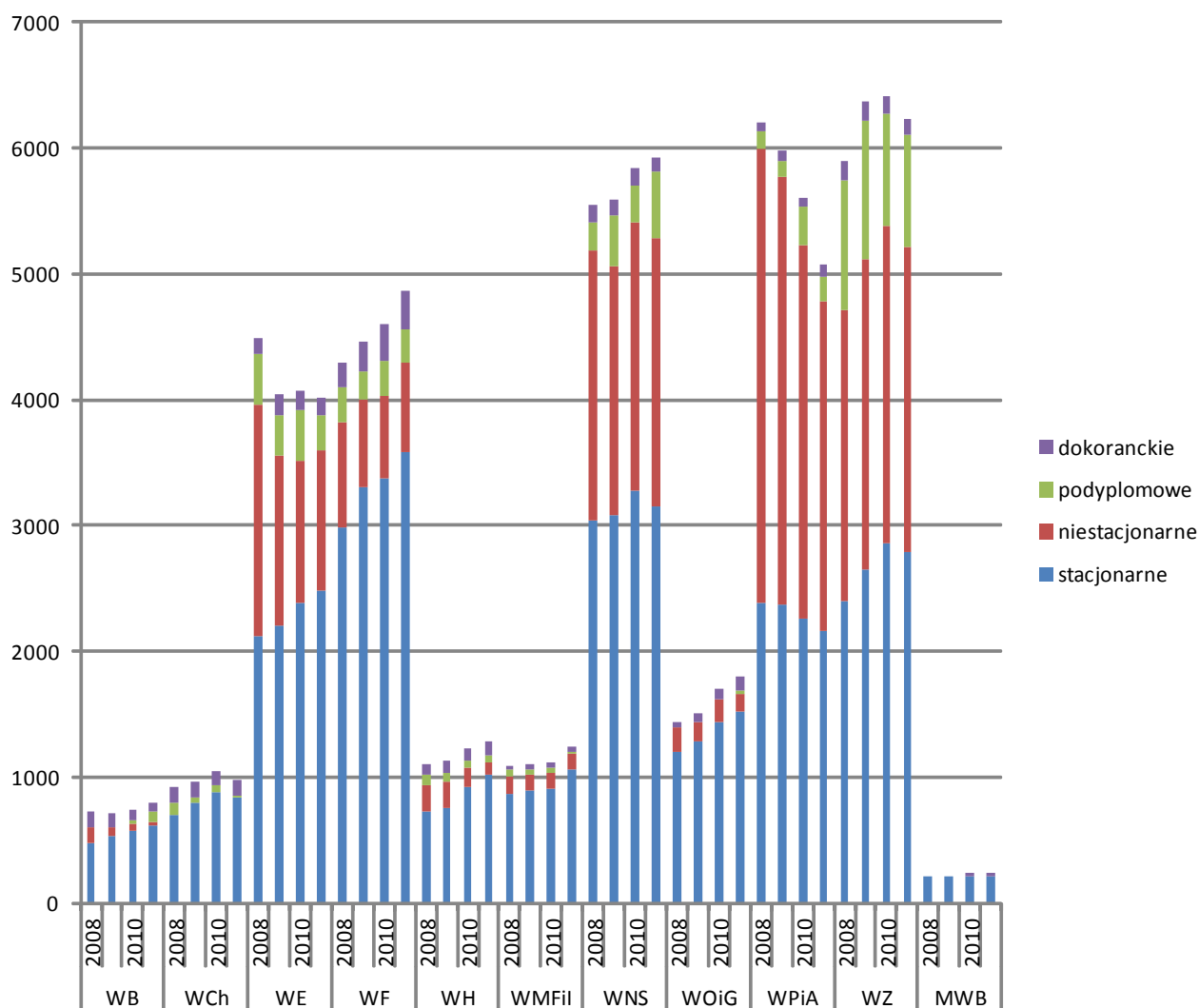

#### 4. Udział procentowy studentów studiów stacjonarnych w ogólnej liczbie studentów

| Liczba studentów studiów stacjonarnych | Liczba studentów ogółem | % 1 : 2 |
|--|-------------------------|---------|
| 1                                      | 2                       | 3       |
| 19427                                  | 32 421                  | 59,92%  |

#### 5. Liczba studentów Uniwersytetu Gdańskiego przypadająca na pracowników

| Wydział      | Liczba studentów | Liczba nauczycieli akademickich | Studenci/nauczyciel akademicki | Liczba pracowników niebędących nauczycielami akademickimi | Studenci/pracownik niebędący nauczycielem akademickim |
|--------------|------------------|---------------------------------|--------------------------------|---|---|
| Biologii     | 638              | 112                             | 5,7                            | 66  | 9,7   |
| Chemii       | 836              | 96                              | 9,7                            | 50  | 16,7  |
| Ekonomiczny  | 3591             | 133                             | 27                             | 31  | 115,8   |
| Filologiczny | 4287             | 315                             | 13,6                           | 36  | 119   |
| Historyczny  | 1117             | 84                              | 13,3                           | 13  | 85,9  |

|  |              |             |              |             |              |
|--|--------------|-------------|--------------|-------------|--------------|
| Matematyki Fizyki i Informatyki            | 1182         | 115         | 10,3         | 40          | 29,5         |
| Nauk Społecznych                           | 5281         | 271         | 19,5         | 52          | 101,5        |
| Oceanografii i Geografii                   | 1664         | 115         | 14,46        | 81          | 20,5         |
| Prawa i Administracji                      | 4776         | 127         | 37,6         | 34          | 140,47       |
| Zarządzania                                | 5207         | 153         | 34           | 36          | 144,6        |
| Biotechnologii                             | 205          | 29          | 7,6          | 28          | 7,3          |
| <b>Ogółem (wydziały + BUG, SJO, SWFiS)</b> | <b>28784</b> | <b>1665</b> | <b>17,28</b> | <b>1486</b> | <b>19,37</b> |

#### 6. Powierzchnia przypadająca na 1 studenta Uniwersytetu Gdańskiego

| Wydział                         | Powierzchnia obiektów w m <sup>2</sup> | Liczba studentów | Powierzchnia obiektów /student | Powierzchnia obiektów dydaktycznych w m <sup>2</sup> | Powierzchnia obiektów dydaktycznych / student |
|---------------------------------|--|------------------|--------------------------------|--|---|
| Biologii                        | 20 132,50                              | 638              | 31,55                          | 8 045,30   | 12,61   |
| Chemii                          | 12 594,70                              | 836              | 15,06                          | 2 364,53   | 2,83  |
| Ekonomiczny                     | 7 396,00                               | 3591             | 2,06                           | 2 800,00   | 0,78  |
| Filologiczny                    | 7 404,00                               | 4287             | 1,73                           | 4 579,04   | 1,07  |
| Historyczny                     | 11 101,00                              | 1117             | 9,94                           | 2 463,76   | 2,21  |
| Matematyki Fizyki i Informatyki | 10 797,30                              | 1182             | 9,13                           | 4 194,59   |   |
| Nauk Społecznych                | 31 196,40                              | 5281             | 5,91                           | 7 570,32   |   |
| Oceanografii i Geografii        | 6 517,42                               | 1664             | 3,92                           | 3 005,49   |   |
| Prawa i Administracji           | 22 235,80                              | 4776             | 4,66                           | 4 005,00   |   |
| Zarządzania                     | 11 173,17                              | 5207             | 2,15                           | 3 096,21   |   |
| Biotechnologii                  | 2 598,00                               | 205              | 12,67                          | 872,00   |   |
| <b>Ogółem</b>                   | <b>143 146,29</b>                      | <b>28784</b>     | <b>4,97</b>                    | <b>42 996,14</b>                                     |   |

## 3. Akredytacja

### 1. Kierunki posiadające akredytację PKA w 2011 roku

| Wydział     | Kierunek           | Stopień  | Data uzyskania | Ocena     |
|-------------|--------------------|--|----------------|-----------|
| Biologii    | Biologia           | studia I i II stopnia                                    | 23.09.2010     | pozytywna |
| Chemii      | Chemia             | studia I i II stopnia                                    | 23.10.2008     | pozytywna |
|             | Ochrona środowiska | studia I i II stopnia                                    | 08.10.2009     | pozytywna |
| Ekonomiczny | Ekonomia           | studia I i II stopnia oraz jednolite studia magisterskie | 2010.2011      | pozytywna |

|                                 |  |  |            |              |
|---------------------------------|--|--|------------|--------------|
| Filologiczny                    | Filologia polska                                   | studia I i II stopnia oraz jednolite studia magisterskie | 02.07.2009 | pozytywna    |
|                                 | Filologia w zakresie filologii angielskiej         | studia I i II stopnia                                    | 02.07.2009 | pozytywna    |
|                                 | Filologia w zakresie nauczania języka angielskiego | studia I stopnia   | 02.07.2009 | pozytywna    |
|                                 | Filologia w zakresie filologii germańskiej         | studia I i II stopnia                                    | 02.07.2009 | pozytywna    |
|                                 | Filologia w zakresie nauczania języka niemieckiego | studia I stopnia   | 02.07.2009 | pozytywna    |
|                                 | Filologia w zakresie amerykanistyki                | studia I i II stopnia                                    | 02.07.2009 | pozytywna    |
|                                 | Filologia w zakresie filologii klasycznej          | studia I i II stopnia                                    | 02.07.2009 | pozytywna    |
|                                 | Filologia w zakresie filologii romańskiej          | studia I i II stopnia                                    | 02.07.2009 | pozytywna    |
|                                 | Filologia w zakresie filologii rosyjskiej          | studia I i II stopnia                                    | 02.07.2009 | pozytywna    |
|                                 | Filologia w zakresie filologii sławistyki          | studia I i II stopnia                                    | 02.07.2009 | pozytywna    |
|                                 | Filologia w zakresie skandynawistyki               | studia I i II stopnia                                    | 02.07.2009 | pozytywna    |
| Historyczny                     | Archeologia  | studia I i II stopnia                                    | 02.07.2009 | pozytywna    |
|                                 | Historia   | studia I i II stopnia                                    | 06.09.2007 | pozytywna    |
|                                 | Historia sztuki                                    | studia I i II stopnia                                    | 08.07.2010 | pozytywna    |
| Matematyki Fizyki i Informatyki | Fizyka   | studia I i II stopnia                                    | 13.11.2008 | pozytywna    |
|                                 | Informatyka  | studia I i II stopnia                                    | 02.07.2009 | pozytywna    |
|                                 | Matematyka   | studia I i II stopnia                                    | 19.03.2009 | pozytywna    |
| Nauk Społecznych                | Filozofia  | studia I i II stopnia                                    | 24.06.2010 | pozytywna    |
|                                 | Pedagogika   | studia I i II stopnia                                    | 25.02.2010 | pozytywna    |
|                                 | Politologia  | studia I i II stopnia                                    | 23.04.2009 | pozytywna    |
|                                 | Psychologia  | jednolite studia magisterskie                            | 11.02.2010 | pozytywna    |
|                                 | Socjologia   | studia I i II stopnia                                    | 24.06.2010 | pozytywna    |
| Oceanografii i Geografii        | Geografia  | studia I i II stopnia                                    | 08.10.2009 | pozytywna    |
|                                 | Oceanografia                                       | studia I i II stopnia                                    | 18.11.2004 | wyróżniająca |
|                                 | Ochrona środowiska                                 | studia I i II stopnia                                    | 08.10.2009 | pozytywna    |
| Prawa i Administracji           | Administracja                                      | studia I i II stopnia                                    | 08.09.2005 | pozytywna    |
| Zarządzania                     | Finanse i rachunkowość                             | studia I i II stopnia                                    | 21.10.2007 | pozytywna    |
|                                 | Informatyka i ekonometria                          | studia I i II stopnia                                    | 13.12.2007 | pozytywna    |
|                                 | Zarządzanie  | studia I i II stopnia                                    | 21.10.2010 | pozytywna    |
| Biotechnologii                  | Biotechnologia                                     | studia I i II stopnia                                    | 24.11.2011 | wyróżniająca |

## 4. Studenckie sprawy socjalne

Zgodnie z obowiązującym Regulaminem Przyznawania Pomocy Materialnej Studentom Uniwersytetu Gdańskiego, studenci będący obywatelami polskimi otrzymywali niżej wymienione rodzaje świadczeń:

1. stypendia socjalne
2. stypendia socjalne w zwiększonej wysokości z tytułu zamieszkania w Domu Studenckim lub innym obiekcie
3. stypendia specjalne dla osób niepełnosprawnych
4. stypendia Rektora dla najlepszych studentów
5. stypendia Ministra za osiągnięcia w nauce
6. stypendia Ministra za wybitne osiągnięcia sportowe
7. zapomogi

Niezależnie od w/w form pomocy, studenci otrzymywali stypendia fundowane przez Prezydentów Miast Gdańska, Gdyni i Sopotu.

**1. BUDŻET FUNDUSZU POMOCY MATERIALNEJ DLA STUDENTÓW**

## BUDŻET FUNDUSZU POMOCY MATERIALNEJ DLA STUDENTÓW

| DOCHODY (w tyś. zł)   |                 |
|---|-----------------|
| Saldo 2010 r.   | 4 285,1         |
| Dotacja Ministerstwa Nauki i Szkolnictwa Wyższego   | 22 473,6        |
| Wpływy z domów studenckich  | 7 564,7         |
| Stypendia Ministra Nauki i Szkolnictwa Wyższego   | 332,8           |
| <b>Razem</b>  | <b>34 656,2</b> |
| ZREALIZOWANE WYDATKI (w tyś. zł)  |                 |
| Stypendia i zapomogi dla studentów i doktorantów  | 19 292,4        |
| Stypendia Ministra Nauki i Szkolnictwa Wyższego   | 332,8           |
| Koszty utrzymania domów studenckich   | 7 345,7         |
| Remonty i modernizacja domów studenckich  | 3 105,5         |
| Koszty realizacji zadań związanych z przyznawaniem i wypłacaniem stypendiów i zapomóg dla studentów i doktorantów | 43,6            |
| <b>Razem</b>  | <b>30 120,0</b> |
| <b>Rezerwa</b>  | <b>4 536,2</b>  |

**2. STYPENDIA I INNE ŚWIADCZENIA FINANSOWE**

## ZESTAWIENIE WYPŁACONYCH STYPENDIÓW I INNYCH ŚWIADCZEŃ DLA STUDENTÓW

| Nazwa świadczenia   | I - VII 2011                                 |                   | X - XII 2011                                 |                   |
|---|--|-------------------|--|-------------------|
|   | Średnia liczba świadczeniobiorców w miesiącu | Kwota (w tyś. zł) | Średnia liczba świadczeniobiorców w miesiącu | Kwota (w tyś. zł) |
| Stypendia socjalne  | 2458   | 4 102,6           | 3148   | 3 542,4           |
| Stypendia za wyniki w nauce lub sporcie / Stypendia Rektora dla najlepszych studentów | 3559   | 5 093,8           | 2314   | 1 907,1           |
| Zapomogi  | 46   | 306,8             | 62   | 189,1             |
| Stypendia Ministra Nauki i Szkolnictwa Wyższego za wyniki w nauce                     | I-VII 22 os.<br>IV-VII 1 os.                 | 213,2             | 25   | 97,5              |
| Stypendia Prezydenta Miasta Gdańska   | 7  | 20,7              | 3  | 6,3               |
| Stypendia Marszałka woj. Pomorskiego  | I-VI 18 os.                                  | 37,8              | 16   | 14,4              |
| Stypendia specjalne dla osób niepełnosprawnych  | 613  | 704,5             | 558  | 359,8             |
| Stypendium mieszkaniowe   | 767  | 537,7             | 0  | 0                 |
| Stypendia Ministra Nauki i Szkolnictwa Wyższego za wyniki w sporcie                   | 2  | 18,2              | 1  | 3,9               |
| Stypendium na wyżywienie  | 2447   | 1 714,6           | 0  | 0                 |
| Studenci obcokrajowcy Styp. RP  | I-VI 26 os.<br>VII – IX 12 os.               | 140,4<br>18,7     | 35   | 94,5              |

## ZESTAWIENIE WYPŁACONYCH STYPENDIÓW I INNYCH ŚWIADCZEŃ DLA DOKTORANTÓW

| Nazwa świadczenia                              | I - VII 2011                                 |                   | X - XII 2011                                 |                   |
|--|--|-------------------|--|-------------------|
|  | Średnia liczba świadczeniobiorców w miesiącu | Kwota (w tys. zł) | Średnia liczba świadczeniobiorców w miesiącu | Kwota (w tys. zł) |
| Stypendia socjalne                             | 50,6   | 127,0             | 75   | 88,0              |
| Stypendia za wyniki w nauce lub w sporcie      | 109,9  | 244,0             | 169  | 188,6             |
| Zapomogi                                       | 4,3  | 16,3              | 8,3  | 20,3              |
| Stypendia specjalne dla osób niepełnosprawnych | 29   | 57,4              | 28   | 23,5              |
| Stypendium mieszkaniowe                        | 8  | 10,7              | 0  | 0                 |
| Stypendium na wyżywienie                       | 40,4   | 58,2              | 0  | 0                 |
| Doktoranci obcokrajowcy Stypendyści RP         | I-IX 1 os.                                   | 12,2              | 2  | 8,1               |

**3. STUDENCI OBCOKRAJOWCY**

## STUDENCI OBCOKRAJOWCY W UG W ROKU 2011

| Studenci Obcokrajowcy I – VII 2011              | Ogółem     | Stypendyści Rządu Polskiego | Za odpłatnością | Bez odpłatności i świadczeń | Represjonowani Białorusini* (stypendyści programu im. K. Kalinowskiego) |
|---|------------|-----------------------------|-----------------|-----------------------------|---|
| Studenci studiów I stopnia (studia stacjonarne) | 126        | 16                          | 72              | 33                          | 5   |
| Studenci studiów mgr (studia stacjonarne)       | 14         | 2                           | 1               | 8                           | 3   |
| Studenci studiów II stopnia -MSU                | 50         | 8                           | 14              | 17                          | 11  |
| <b>Ogółem</b>                                   | <b>190</b> | <b>26</b>                   | <b>87</b>       | <b>58</b>                   | <b>19</b>   |

\* Wszyscy represjonowani Białorusini są stypendystami programu im. Konstantego Kalinowskiego pod patronatem Prezesa Rady Ministrów RP

| Studenci Obcokrajowcy X - XII 2011              | Ogółem     | Stypendyści Rządu Polskiego | Za odpłatnością | Bez odpłatności i świadczeń | Represjonowani Białorusini* (stypendyści programu im. K. Kalinowskiego) |
|---|------------|-----------------------------|-----------------|-----------------------------|---|
| Studenci studiów I stopnia (studia stacjonarne) | 162        | 18                          | 81              | 53                          | 10  |
| Studenci studiów mgr (studia stacjonarne)       | 14         | 4                           | 1               | 8                           | 1   |
| Studenci studiów II stopnia -MSU                | 54         | 13                          | 14              | 16                          | 11  |
| <b>Ogółem</b>                                   | <b>230</b> | <b>35</b>                   | <b>96</b>       | <b>77</b>                   | <b>22</b>   |

\* Wszyscy represjonowani Białorusini są stypendystami programu im. Konstantego Kalinowskiego pod patronatem Prezesa Rady Ministrów RP

Stypendyści RP otrzymywali stypendia rządowe z przeznaczeniem na opłacenie pełnych kosztów zakwaterowania, wyżywienia i utrzymania w wysokości:

- studenci I-XII - 900 zł miesięcznie,
- doktoranci I-XII - 1350 zł miesięcznie,
- stypendyści programu im. K. Kalinowskiego - 1240 zł miesięcznie.

#### 4. ZAKWATEROWANIE

W 2011 r. Uniwersytet Gdański dysponował:

- w okresie I - VI 2011 roku 1806 miejscami w domach studenckich,
- w okresie X - XII 2011 roku 2025 miejscami w domach akademickich,
- w Studenckiej Bazie Socjalnej w Helu 32 miejscami noclegowymi.

Zakwaterowanie studentów UG w domach studenckich:

|                                  |                   |                   |
|----------------------------------|-------------------|-------------------|
| - studenci studiów stacjonarnych | I – VI 1533 osoby | X – XII 1707 osób |
| - studenci obcokrajowcy          | I – VI 159 osób   | X – XII 221 osób  |

Odpłatność za 1 miejsce w zależności od domu studenckiego dla studenta UG wynosiła:

|              | DS 2      | DS 3, 4   | DS 9      | DS 8, 11  | DS 5, 6, 7, 10 |
|--------------|-----------|-----------|-----------|-----------|----------------|
| I - VI 2011  | 270,00 zł | 285,00 zł | 315,00 zł | 325,00 zł | 350,00 zł      |
| X - XII 2011 | 300,00 zł | 320,00 zł | 370,00 zł | 370,00 zł | 390,00 zł      |

Akcja Lato

W okresie od lipca do września 2011 roku domy studenckie prowadziły działalność hotelową w ramach corocznej Akcji Lato, z której wpływy netto wynosiły 1 711,9 tyś. zł.

W ciągu całego roku dodatkowe wpływy z domów studenckich wyniosły 2 415,9 tyś. zł (kwota brutto).

Remonty i modernizacje

W ciągu 2011 roku prowadzony był kapitalny remont Domu Studenckiego nr 10 w Gdańsku na kwotę 2 481,2 tys. zł. Łączna kwota wydana na remonty i modernizacje w Domach Studenckich UG wynosiła 3 105,5 tyś. zł.

#### 5. SPRAWY DYSCYPLINARNE STUDENTÓW

W 2011 roku Komisja Dyscyplinarna Uniwersytetu Gdańskiego ds. Studentów wszczęła 18 nowych spraw dyscyplinarnych i zakończyła 16 spraw wymierzeniem kar dyscyplinarnych:

- 3 kary upomnienia,
- 8 kar nagany z ostrzeżeniem, w tym od 1 sprawy wniesiono odwołanie do Odwoławczej Komisji Dyscyplinarnej,
- 3 sprawy zostały umorzone,
- 4 osoby zostały zawieszono w tym: 1. w prawie do zaliczeń w roku akademickim i wpisu na kolejnych 7 miesięcy, 1. w prawie do zdawania egzaminów poprawkowych na okres 4. miesięcy, 1. do korzystania z egzaminów poprawkowych, warunków oraz zakaz korzystania z Biblioteki UG na okres 10. miesięcy.

#### 6. SPRAWY ZDROWOTNE STUDENTÓW

W związku z wykonywaniem ustawy o powszechnym ubezpieczeniu zdrowotnym w 2011 r. Dział Studenckich Spraw Socjalnych zgłaszał do obowiązkowego ubezpieczenia zdrowotnego średnio miesięcznie - 305 uprawnionych studentów i odprowadził z tego tytułu w 2011 r. należną składkę na łączną kwotę 184 976,00 zł.

## 5. Parlament Studentów UG

Praca Parlamentu Studentów Uniwersytetu Gdańskiego zaplanowana jest według roku akademickiego, zgodnie z kalendarzem wyborczym samorządów studenckich na poszczególnych wydziałach. Kadencja trwa 2 lata. Zadaniem organu wykonawczego samorządu studentów jest reprezentowanie interesów wszystkich studentów UG wobec władz Uczelni.

I. Do najważniejszych zadań Parlamentu Studentów należy udział w pracach komisji senackich i uczelnianych, z których najważniejszą dla studentów jest Odwoławcza Komisja Stypendialna, która zajmuje się m.in. rozdziałem stypendiów socjalnych oraz miejsc w domach studenckich. Komisja ds. Kół Naukowych co kwartał przydziela poszczególnym kołom naukowym środki na projekty. Na Uniwersytecie Gdańskim zarejestrowanych jest obecnie około 180 kół naukowych i artystycznych, z czego 70-80 działa aktywnie, często włączając się we współpracę z innymi kołami, jak również z poszczególnymi samorządami wydziałowymi.

Parlament Studentów ma również wpływ na wybór firmy ubezpieczającej uczelnię na dany rok akademicki (za rok 2011 – InterRisk S.A.). W marcu PS UG wziął udział w Targach Akademia 2011 prowadząc stoisko – punkt informacyjny nt. struktury i działalności samorządu uczelnianego oraz biorąc udział w panelu dyskusyjnym.

II. Tradycyjnie zorganizowano Dni Kultury Studenckiej Neptunalia 2011, największą studencką imprezę kulturalną. Neptunalia 2011 zorganizowane zostały w dniach 22-28.05.2011 r. W organizację włączyły się koła naukowe i kluby studenckie, które dołączyły własną ofertę imprez (np. codziennie koncerty młodych trójmiejskich zespołów, konkursy), jak również poszczególne wydziały, a także studenci chcący się sami zaprezentować. Kilka scen muzycznych, znane gwiazdy muzyki rockowej podczas finałowych dwudniowych koncertów, przeciętnie kilka tysięcy uczestników dziennie. Odbyły się m.in.: Chemiliada, czyli piknik juwenaliowy zorganizowany przez samorząd Wydziału Chemii, podczas którego miały miejsce imprezy sportowe i koncerty; występy gwiazd polskiego rocka, tradycyjnie już kino pod gwiazdami, Dzień Sportu, czyli całodzienne współzawodnicstwo grup studentów w przeróżnych dyscyplinach sportowych; wycieczka koleją wąskotorową po Żuławach zorganizowana

przez Koło Geografów. Imprezy sportowe zostały zorganizowane wspólnie z Akademickim Związkiem Sportowym UG. Wszystkie wydarzenia cieszyły się bardzo dużym zainteresowaniem.

III. Parlament Studentów tradycyjnie już wspiera twórczą działalność studentów Uczelni zarówno indywidualnych, jak i zrzeszonych w kołach naukowych i organizacjach studenckich. Dofinansował m.in. wiele publikacji i konferencji organizowanych przez poszczególne koła, m.in. coroczną konferencję Koła Naukowego Psychologów Anima, wspólne przedsięwzięcie kół naukowych slawistyki czyli Festiwal Sławistyki, wystawy fotograficzne, wyjazdy referentów na sesje w Polsce i zagranicę (wyjazdy na praktyki i konferencje naukowe poszczególnych kół), Seminarium Studenckich Kół Naukowych w Olsztynie, w której cyklicznie biorą udział członkowie kół przyrodniczych UG, kolejny już wyjazd finalistów konkursu SIFE z Koła Naukowego Strateg do Singapuru, warsztaty kociewskie zorganizowane przez studentów kulturoznawstwa i Koła Naukowego Mozaika. Parlament Studentów UG wsparł również takie inicjatywy, jak m.in. Dni Kariery, Wamiriada. Na szczególną uwagę zasługują także dwa wyczynowe dokonania studenta geografii Jana Fańciszewskiego: przejście przez Zatokę Botnicką oraz przejazd rowerem dookoła Bałtyku.

IV. Obóz adaptacyjny dla nowoprzyjętych studentów trójmiejskich uczelni w Borzechowie (wrzesień 2011 r.) Uczestniczyło w nim ponad 100 osób. Głównymi atrakcjami były spotkania z władzami Uczelni oraz szkolenia, konkursy, a także wycieczki do pobliskich muzeów i parków krajobrazowych. Uczestnicy rozegrali mecze paintballowe, spłynęli kajakami oraz brali czynny udział w imprezach integracyjnych.

V. Działalność na forum ogólnopolskim – członkowie PSUG wyjeżdżali na konferencje i komisje Parlamentu Studentów Rzeczypospolitej, współpracowali także z innymi uczelniami przy organizacji imprez i konferencji, uczestniczył w pracach Rady Głównej Szkolnictwa Wyższego oraz Rady Studentów Parlamentu Studentów Rzeczypospolitej Polskiej.

VI. Organizacja wydziałowych imprez integracyjnych oraz otrzęsin dla każdego Wydziału.

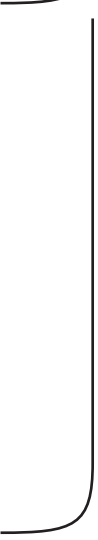
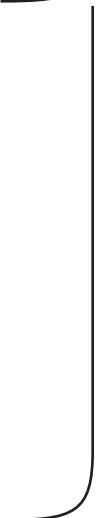
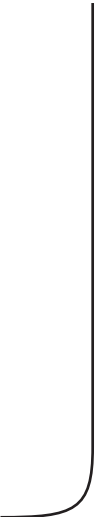



# PRACOWNICY

- Stan zatrudnienia nauczycieli akademickich w osobach •
- Struktura zatrudnienia nauczycieli akademickich w etatach •
- Stan zatrudnienia nauczycieli akademickich według tytułów i stopni naukowych •
- Stan zatrudnienia pracowników niebędących nauczycielami akademickimi •

## 1. Stan zatrudnienia nauczycieli akademickich w osobach

| Wydziały,<br>jednostki poza<br>i międzywydziałowe | Profesor zwyczajny | Profesor nadzwyczajny z tytułem prof. | Profesor nadzwyczajny | Profesor wizytujący | Adiunkt ze stopniem dr hab. | Adiunkt ze stopniem dr | Asystent   | Starszy wykładowca | Wykładowca | Lektor/Instruktor | Kustosz dyplomowany | Ogółem      |
|---|--------------------|---------------------------------------|-----------------------|---------------------|-----------------------------|------------------------|------------|--------------------|------------|-------------------|---------------------|-------------|
| Biologii  | 10                 | 5                                     | 17                    | -                   | 2                           | 58                     | 5          | 15                 | -          | -                 | -                   | 112         |
| Chemii  | 16                 | 1                                     | 10                    | -                   | 5                           | 51                     | 2          | 11                 | -          | -                 | -                   | 96          |
| Ekonomiczny                                       | 16                 | -                                     | 23                    | -                   | -                           | 56                     | 22         | 16                 | -          | -                 | -                   | 133         |
| Filologiczny                                      | 16                 | -                                     | 59                    | 1                   | 5                           | 140                    | 26         | 51                 | 9          | 8                 | -                   | 315         |
| Historyczny                                       | 11                 | -                                     | 29                    | -                   | 1                           | 40                     | -          | 3                  | -          | -                 | -                   | 84          |
| Matematyki, Fizyki<br>i Informatyki               | 18                 | 1                                     | 24                    | 2                   | 1                           | 41                     | 9          | 19                 | -          | -                 | -                   | 115         |
| Nauk Społecznych                                  | 18                 | -                                     | 42                    | -                   | 1                           | 145                    | 41         | 20                 | 4          | -                 | -                   | 271         |
| Oceanografii i Geografii                          | 9                  | 1                                     | 26                    | 2                   | 3                           | 46                     | 17         | 11                 | -          | -                 | -                   | 115         |
| Prawa i Administracji                             | 9                  | -                                     | 15                    | 1                   | 7                           | 57                     | 30         | 8                  | -          | -                 | -                   | 127         |
| Zarządzania                                       | 13                 | 2                                     | 22                    | -                   | -                           | 78                     | 24         | 14                 | -          | -                 | -                   | 153         |
| Biotechnologii UG i GUMed                         | 8                  | -                                     | 3                     | -                   | 2                           | 11                     | 5          | -                  | -          | -                 | -                   | 29          |
| Biblioteka UG                                     | -                  | -                                     | -                     | -                   | -                           | -                      | -          | -                  | -          | -                 | 4                   | 4           |
| Studium Języków Obcych                            | -                  | -                                     | -                     | -                   | -                           | -                      | -          | 49                 | 22         | 13                | -                   | 84          |
| Studium Wychowania<br>Fizycznego i Sportu         | -                  | -                                     | -                     | -                   | -                           | -                      | -          | 19                 | 3          | 4                 | -                   | 26          |
| Alliance Francaise                                | -                  | -                                     | -                     | -                   | -                           | -                      | -          | 1                  | -          | -                 | -                   | 1           |
| <b>Ogółem</b>                                     | <b>144</b>         | <b>10</b>                             | <b>270</b>            | <b>6</b>            | <b>27</b>                   | <b>723</b>             | <b>181</b> | <b>237</b>         | <b>38</b>  | <b>25</b>         | <b>4</b>            | <b>1665</b> |

## 2. Stan zatrudnienia nauczycieli akademickich w etatach

| Wydziały,<br>jednostki poza<br>i międzywydziałowe | Profesor zwyczajny | Profesor nadzwyczajny z tytułem prof. | Profesor nadzwyczajny | Profesor wizytujący | Adiunkt ze stopniem dr hab. | Adiunkt ze stopniem dr | Asystent | Starszy wykładowca | Wykładowca | Lektor/Instruktor | Kustosz dyplomowany | Ogółem |
|---|--------------------|---------------------------------------|-----------------------|---------------------|-----------------------------|------------------------|----------|--------------------|------------|-------------------|---------------------|--------|
| Biologii  | 10                 | 4,5                                   | 17                    | -                   | 1,5                         | 57,5                   | 5        | 14                 | -          | -                 | -                   | 109,5  |
| Chemii  | 16                 | 1                                     | 10                    | -                   | 5                           | 51                     | 2        | 11                 | -          | -                 | -                   | 96     |
| Ekonomiczny                                       | 16                 | -                                     | 23                    | -                   | -                           | 56                     | 22       | 15,5               | -          | -                 | -                   | 132,5  |
| Filologiczny                                      | 16                 | -                                     | 59                    | 1                   | 5                           | 139,5                  | 26       | 51                 | 9          | 8                 | -                   | 314,5  |
| Historyczny                                       | 11                 | -                                     | 29                    | -                   | 1                           | 40                     | -        | 3                  | -          | -                 | -                   | 84     |
| Matematyki, Fizyki<br>i Informatyki               | 17,5               | 0,5                                   | 24                    | 1,17                | 1                           | 41                     | 9        | 19                 | -          | -                 | -                   | 113,17 |

|  |            |             |            |             |             |              |              |            |           |              |          |                |
|--|------------|-------------|------------|-------------|-------------|--------------|--------------|------------|-----------|--------------|----------|----------------|
| Nauk Społecznych                       | 18         | -           | 42         | -           | 1           | 145          | 41           | 20         | 3         | -            | -        | <b>270</b>     |
| Oceanografii i Geografii               | 8,5        | 1           | 26         | 1,25        | 2           | 44,5         | 17           | 11         | -         | -            | -        | <b>111,25</b>  |
| Prawa i Administracji                  | 8,5        | -           | 15         | 0,25        | 7           | 56,5         | 29,5         | 7          | -         | -            | -        | <b>123,75</b>  |
| Zarządzania                            | 12,5       | 1,33        | 20         | -           | -           | 77,5         | 23,5         | 13,5       | -         | -            | -        | <b>148,33</b>  |
| Biotechnologii UG i GUMed              | 8          | -           | 3          | -           | 2           | 11           | 4,5          | -          | -         | -            | -        | <b>28,5</b>    |
| Biblioteka UG                          | -          | -           | -          | -           | -           | -            | -            | -          | -         | -            | 4        | <b>4</b>       |
| Studium Języków Obcych                 | -          | -           | -          | -           | -           | -            | -            | 49         | 22        | 12,65        | -        | <b>83,65</b>   |
| Studium Wychowania Fizycznego i Sportu | -          | -           | -          | -           | -           | -            | -            | 19         | 3         | 4            | -        | <b>26</b>      |
| Alliance Francaise                     | -          | -           | -          | -           | -           | -            | -            | 1          | -         | -            | -        | <b>1</b>       |
| <b>Ogółem</b>                          | <b>142</b> | <b>8,33</b> | <b>268</b> | <b>3,67</b> | <b>25,5</b> | <b>719,5</b> | <b>179,5</b> | <b>234</b> | <b>37</b> | <b>24,65</b> | <b>4</b> | <b>1646,15</b> |

### 3. Stan zatrudnienia nauczycieli akademickich według stopni i tytułów naukowych w osobach

| Wydziały jednostki poza i międzywydziałowe | Tytuł profesora | Stopień doktora habilitowanego | Stopień doktora | Tytuł zawodowy magistra |
|--|-----------------|--------------------------------|-----------------|-------------------------|
| Biologii                                   | 15              | 19                             | 73              | 5                       |
| Chemii                                     | 17              | 15                             | 63              | 1                       |
| Ekonomiczny                                | 16              | 23                             | 72              | 22                      |
| Filologiczny                               | 16              | 64                             | 163             | 72                      |
| Historyczny                                | 11              | 30                             | 42              | 1                       |
| Matematyki, Fizyki i Informatyki           | 19              | 25                             | 62              | 9                       |
| Nauk Społecznych                           | 18              | 43                             | 168             | 42                      |
| Oceanografii i Geografii                   | 10              | 28                             | 61              | 16                      |
| Prawa i Administracji                      | 9               | 22                             | 66              | 30                      |
| Zarządzania                                | 15              | 22                             | 92              | 24                      |
| Biotechnologii                             | 8               | 5                              | 11              | 5                       |
| Biblioteka UG                              | -               | -                              | 1               | 3                       |
| Studium Języków Obcych                     | -               | -                              | 49              | 35                      |
| Studium Wychowania Fizycznego i Sportu     | -               | -                              | 19              | 7                       |
| Alliance Francaise                         | -               | -                              | 1               |                         |
| <b>Ogółem</b>                              | <b>154</b>      | <b>296</b>                     | <b>943</b>      | <b>272</b>              |

### 4. Stan zatrudnienia pracowników niebędących nauczycielami akademickimi

| Jednostki | Administracja centralna |       | Administracja wydziałowa |       | Pracownicy techniczni |       | Służba biblioteczna |       | Obsługa |       | Ogółem |       |
|-----------|-------------------------|-------|--------------------------|-------|-----------------------|-------|---------------------|-------|---------|-------|--------|-------|
|           | osoby                   | etaty | osoby                    | etaty | osoby                 | etaty | osoby               | etaty | osoby   | etaty | osoby  | etaty |
| WB        | -                       | -     | 10                       | 9,75  | 56                    | 47,95 | -                   | -     | -       | -     | 66     | 57,7  |
| WCh       | -                       | -     | 6                        | 6     | 44                    | 42,35 | -                   | -     | -       | -     | 50     | 48,35 |
| WE        | -                       | -     | 20                       | 18,7  | 11                    | 11    | -                   | -     | -       | -     | 31     | 29,7  |
| WF        | -                       | -     | 26                       | 25,5  | 10                    | 10    | -                   | -     | -       | -     | 36     | 35,5  |
| WH        | -                       | -     | 11                       | 11    | 2                     | 2     | -                   | -     | -       | -     | 13     | 13    |
| WMFiI     | -                       | -     | 12                       | 10,75 | 28                    | 24,8  | -                   | -     | -       | -     | 40     | 35,55 |
| WNS       | -                       | -     | 32                       | 31    | 18                    | 17,75 | 2                   | 2     | -       | -     | 52     | 50,75 |
| WOiG      | -                       | -     | 14                       | 14    | 67                    | 61,3  | -                   | -     | -       | -     | 81     | 75,3  |
| WPiA      | -                       | -     | 28                       | 27,88 | 6                     | 6     | -                   | -     | -       | -     | 34     | 33,88 |
| WZ        | -                       | -     | 20                       | 19,5  | 16                    | 15,75 | -                   | -     | -       | -     | 36     | 35,25 |

|                                   |            |              |            |               |            |              |            |            |            |              |             |                |
|-----------------------------------|------------|--------------|------------|---------------|------------|--------------|------------|------------|------------|--------------|-------------|----------------|
| MWB                               | -          | -            | 6          | 5,5           | 22         | 19,5         | -          | -          | -          | -            | 28          | 25             |
| BUG                               | -          | -            | 7          | 6,25          | 9          | 8,5          | 180        | 178        | -          | -            | 196         | 192,75         |
| SJO                               | -          | -            | 5          | 5             | 1          | 1            | -          | -          | -          | -            | 6           | 6              |
| SWFiS                             | -          | -            | 6          | 4,8           | 3          | 3            | -          | -          | -          | -            | 9           | 7,8            |
| POMCERT                           | -          | -            | 13         | 13            |            |              | -          | -          | -          | -            | 13          | 13             |
| Wydawnictwo                       | -          | -            |            |               | 10         | 10           | -          | -          | -          | -            | 10          | 10             |
| Centrum Herdera                   | -          | -            | 4          | 3             | -          | -            | -          | -          | -          | -            | 4           | 3              |
| Ośrodek Współpracy Regionalnej UG | -          | -            | 2          | 0,5           | -          | -            | -          | -          | -          | -            | 2           | 0,5            |
| GUTW                              | -          | -            | -          | -             | -          | -            | -          | -          | -          | -            | -           | -              |
| Administracja Centralna           | 352        | 342,2        | -          | -             | -          | -            | -          | -          | 427        | 423,5        | 779         | 765,7          |
| <b>Ogółem</b>                     | <b>352</b> | <b>342,2</b> | <b>222</b> | <b>212,13</b> | <b>303</b> | <b>280,9</b> | <b>182</b> | <b>180</b> | <b>427</b> | <b>423,5</b> | <b>1486</b> | <b>1438,73</b> |

# NAUKA I DYDAKTYKA

- Działalność naukowo-badawcza •
  - Współpraca z zagranicą •
  - Biblioteka i Wydawnictwo •
  - Studium Języków Obcych •
- Studium Wychowania Fizycznego i Sportu •

# 1. Działalność naukowo-badawcza

## STOPNIE I TYTUŁY NAUKOWE

W roku 2011 Prezydent RP nadał tytuły profesorskie 9 osobom zatrudnionym w UG, jednostki UG nadały stopień doktora habilitowanego 51 osobom, w tym 40 pracownikom UG i 11 osobom niezatrudnionym w UG a 8 pracowników UG uzyskało stopień doktora habilitowanego w innych uczelniach, stopień doktora w UG uzyskało 119 osób, w tym 25 pracowników UG oraz 94 osoby niezatrudnione w UG a 5 pracowników UG uzyskało stopień doktora w innych uczelniach.

| WYDZIAŁ                          | TYTUŁ PROFESORA | HABILITACJE      |           |           | DOKTORATY        |           |            |
|----------------------------------|-----------------|------------------|-----------|-----------|------------------|-----------|------------|
|                                  | A               | A                | B         | C         | A                | B         | C          |
| Biologii                         | -               | 4                | 1         | -         | -                | 19        | -          |
| Chemii                           | -               | 6                | 1         | -         | 2                | 6         | -          |
| Ekonomiczny                      | -               | 2                | -         | -         | 2                | 8         | -          |
| Filologiczny                     | 1               | 10               | 2         | 1         | 3                | 17        | 1          |
| Historyczny                      | 1               | 2                | -         | 1         | -                | 3         | 1          |
| Matematyki, Fizyki i Informatyki | -               | -                | -         | -         | 1                | 3         | -          |
| Nauk Społecznych                 | 4               | 2                | 4         | 3         | 3                | 8         | 3          |
| Oceanografii i Geografii         | 1               | 3                | -         | 2         | 3                | 2         | -          |
| Prawa i Administracji            | -               | 6                | 3         | -         | 5                | 11        | -          |
| Zarządzania                      | 1               | 3                | -         | -         | 5                | 12        | -          |
| Biotechnologii UG i GUMed        | 1               | 2                | -         | 1         | 1                | 5         | -          |
| <b>Ogółem</b>                    | <b>9</b>        | <b>40</b>        | <b>11</b> | <b>8</b>  | <b>25</b>        | <b>94</b> | <b>5</b>   |
|                                  |                 | <b>RAZEM A+B</b> |           | <b>51</b> | <b>RAZEM A+B</b> |           | <b>119</b> |

A - pracownicy zatrudnieni w UG

B - osoby niezatrudnione w UG

C - pracownicy UG, którzy uzyskali stopień naukowy w innej uczelni

## PUBLIKACJE

Pracownicy nauki zakończyli 6 555 opracowań naukowych, w tym:

1. jako publikacje samoistne wydawniczo: 199 książek;
2. jako publikacje niesamoistne wydawniczo: 1 150 rozdziałów w książkach, 1 134 artykuły w czasopismach krajowych, 555 artykułów w czasopismach międzynarodowych, 1 962 referatów na konferencjach, 1 126 recenzji, 37 haseł;
3. prace redakcyjne, edytorskie, tłumaczenia, ilustracje: 353 pozycje.

| Wydział | liczba etatów nauk.-dydakct.<br>(podano bez pracown. urlop) | Publikacje ogółem | Publikacje samoistne wydawniczo |          |                 | Publikacje niesamoistne wydawniczo |                     |             |                        |       |          | Prace redakcyjne, tłumaczenia, opracowania |
|---------|---|-------------------|---------------------------------|----------|-----------------|------------------------------------|---------------------|-------------|------------------------|-------|----------|--|
|         |   |                   | książki                         | broszury | opisy patentowe | Rozdziały w książkach              | art. w czasopismach |             | referaty z konferencji | hasła | recenzje |  |
|         |   |                   |                                 |          |                 |                                    | krajowe             | zagraniczne |                        |       |          |  |
| WB      | 109,5   | 480               | 9                               | -        | -               | 29                                 | 56                  | 115         | 153                    | -     | 116      | 2  |
| WCh     | 98,0  | 814               | 5                               | -        | 2               | 10                                 | 18                  | 140         | 280                    | -     | 359      | -  |
| WE      | 132,5   | 757               | 12                              | -        | -               | 109                                | 185                 | 11          | 228                    | 1     | 70       | 141  |
| WF      | 314,5   | 1008              | 33                              | -        | -               | 378                                | 113                 | 31          | 383                    | 13    | 18       | 39   |
| WH      | 84,0  | 488               | 22                              | -        | -               | 150                                | 72                  | 16          | 163                    | 1     | 34       | 30   |
| WMFI    | 113,17  | 366               | 2                               | -        | -               | 3                                  | 5                   | 91          | 110                    | -     | 147      | 8  |
| WNS     | 268,0   | 793               | 47                              | 1        | -               | 186                                | 164                 | 51          | 189                    | 21    | 71       | 63   |
| WOiG    | 111,25  | 563               | 20                              | 31       | -               | 79                                 | 89                  | 47          | 220                    | -     | 51       | 26   |
| WPiA    | 123,75  | 569               | 40                              | -        | -               | 103                                | 200                 | 13          | 167                    | 1     | 22       | 23   |
| WZ      | 150,33  | 640               | 9                               | 2        | -               | 98                                 | 214                 | 13          | 60                     | -     | 223      | 21   |

|               |               |             |            |           |          |             |             |            |             |           |             |            |
|---------------|---------------|-------------|------------|-----------|----------|-------------|-------------|------------|-------------|-----------|-------------|------------|
| MWB           | 28,5          | 77          | -          | 3         | -        | 5           | 18          | 27         | 9           | -         | 15          | -          |
| <b>Ogółem</b> | <b>1533,5</b> | <b>6555</b> | <b>199</b> | <b>37</b> | <b>2</b> | <b>1150</b> | <b>1134</b> | <b>555</b> | <b>1962</b> | <b>37</b> | <b>1126</b> | <b>353</b> |

Publikacje za rok 2011 zarejestrowane w bazie Bibliografia Publikacji Pracowników, Doktorantów i Studentów UG

| Wydział       | publikacje ogółem | książki   |             | rozdziały w książkach |             | artykuły w czasopismach |             | referaty w materiałach konferencyjnych | abstrakty w materiałach konferencyjnych | hasła      | recenzje  | prace redakcyjne, edytorskie, tłumaczenia, opracowania | inne       |
|---------------|-------------------|-----------|-------------|-----------------------|-------------|-------------------------|-------------|--|---|------------|-----------|--|------------|
|               |                   | krajowe   | zagraniczne | krajowe               | zagraniczne | krajowe                 | zagraniczne |  |   |            |           |  |            |
| WB            | 211               | 6         | 1           | 21                    | 2           | 58                      | 86          | 6                                      | 17                                      | -          | -         | 5  | 9          |
| WCh           | 211               | -         | -           | 3                     | 4           | 9                       | 81          | 18                                     | 94                                      | -          | -         | -  | 2          |
| WE            | 188               | 4         | -           | 88                    | 1           | 66                      | 5           | 1                                      | -                                       | -          | 1         | 9  | 13         |
| WF            | 633               | 23        | 1           | 324                   | 29          | 117                     | 18          | 12                                     | 1                                       | -          | 18        | 48   | 42         |
| WH            | 153               | 14        | -           | 55                    | 3           | 38                      | 2           | 1                                      | -                                       | 5          | 15        | 7  | 13         |
| WMFI          | 29                | -         | -           | 2                     | 1           | 2                       | 24          | -                                      | -                                       | -          | -         | -  | -          |
| WNS           | 186               | 15        | -           | 100                   | 2           | 40                      | 7           | -                                      | 2                                       | -          | 1         | 8  | 11         |
| WOiG          | 166               | 7         | -           | 30                    | 11          | 57                      | 30          | 3                                      | 18                                      | -          | -         | 3  | 7          |
| WPiA          | 355               | 15        | -           | 50                    | -           | 80                      | 1           | 2                                      | -                                       | 177        | 7         | 5  | 18         |
| WZ            | 194               | 5         | -           | 45                    | 1           | 122                     | 3           | -                                      | -                                       | -          | 2         | 7  | 9          |
| MWB           | 54                | -         | -           | -                     | 4           | 19                      | 30          | -                                      | -                                       | -          | -         | -  | 1          |
| <b>Ogółem</b> | <b>2380</b>       | <b>89</b> | <b>2</b>    | <b>718</b>            | <b>58</b>   | <b>608</b>              | <b>287</b>  | <b>43</b>                              | <b>132</b>                              | <b>182</b> | <b>44</b> | <b>92</b>  | <b>125</b> |

Artykuły w czasopismach za rok 2011: ogółem, z Impact Factor oraz z punktacją MNiSW

| Wydział       | artykuły w czasopismach |                 |                    |                     |                                  |             |                 |                    |                     |                                  |
|---------------|-------------------------|-----------------|--------------------|---------------------|----------------------------------|-------------|-----------------|--------------------|---------------------|----------------------------------|
|               | polskie                 |                 |                    |                     |                                  | zagraniczne |                 |                    |                     |                                  |
|               | ogółem                  | z Impact Factor | łącznie wartość IF | z punktacją z MNiSW | łącznie wartość publikacji MNiSW | ogółem      | z Impact Factor | łącznie wartość IF | z punktacją z MNiSW | łącznie wartość publikacji MNiSW |
| WB            | 58                      | 11              | 7.453              | 52                  | 372                              | 86          | 74              | 168.016            | 75                  | 1926                             |
| WCh           | 9                       | 5               | 5.028              | 8                   | 82                               | 81          | 76              | 184.506            | 73                  | 1922                             |
| WE            | 66                      | -               | -                  | 52                  | 321                              | 5           | 1               | 2.064              | 1                   | 32                               |
| WF            | 117                     | -               | -                  | 56                  | 378                              | 18          | 1               | 1.699              | 2                   | 26                               |
| WH            | 38                      | -               | -                  | 15                  | 78                               | 2           | 1               | 0.224              | 1                   | 13                               |
| WMFI          | 2                       | 1               | 0.476              | 2                   | 15                               | 24          | 19              | 30.792             | 23                  | 535                              |
| WNS           | 40                      | 3               | 1.222              | 27                  | 177                              | 7           | 2               | 3.398              | 2                   | 40                               |
| WOiG          | 57                      | 19              | 11.458             | 46                  | 494                              | 30          | 20              | 40.510             | 19                  | 555                              |
| WPiA          | 80                      | -               | -                  | 71                  | 444                              | 1           | -               | -                  | -                   | -                                |
| WZ            | 122                     | -               | -                  | 115                 | 758                              | 3           | -               | -                  | -                   | -                                |
| MWB           | 19                      | 8               | 7.279              | 10                  | 108                              | 30          | 28              | 121.428            | 26                  | 796                              |
| <b>Ogółem</b> | <b>608</b>              | <b>47</b>       | <b>32.916</b>      | <b>454</b>          | <b>3227</b>                      | <b>287</b>  | <b>222</b>      | <b>555.637</b>     | <b>222</b>          | <b>5845</b>                      |

#### STYPENDIA I URLOPY NAUKOWE

Udzielono 187 stypendiów naukowych, w tym 35 doktorskich, 152 habilitacyjne oraz 93 urlopy naukowe, w tym 6 doktorskich, 74 habilitacyjne i 13 rocznych urlopów dla samodzielnych pracowników naukowych.

## **DOTACJA DLA MŁODYCH NAUKOWCÓW I UCZESTNIKÓW STUDIÓW DOKTORANCKICH W RAMACH ŚRODKÓW NA DZIAŁALNOŚĆ STATUTOWĄ**

Na podstawie konkursów projektów badań naukowych, przeprowadzonych na poszczególnych wydziałach, zakwalifikowano do realizacji ogółem 284 projekty.

### **DZIAŁALNOŚĆ STATUTOWA**

W ramach działalności statutowej w 2011 roku realizowano 1 341 tematów. Sprawozdanie merytoryczno-finansowe z realizacji działalności statutowej zostanie przedstawione w MNiSW jednocześnie ze złożeniem wniosków o dofinansowanie tej działalności w roku 2013.

### **INDYWIDUALNE PROJEKTY BADAWCZE**

W roku 2011 realizowano 218 projektów badawczych finansowanych przez NCN i NCBiR oraz 17 programów i przedsięwzięć ogłaszanych przez ministra.

### **PATENTY**

W roku 2011 dokonano 2 zgłoszenia patentowe według następującego wyszczególnienia:

1. typ zgłoszenia: wynalazek  
rodzaj zgłoszenia: podanie o udzielenie patentu  
data zgłoszenia: 27-04-2011  
nr urzędowy zgłoszenia: P-394688  
nr kancelaryjny: J-14759  
nr projektu wynalazczego UG: 01/2011  
tytuł zgłoszenia: „Środek do selektywnego rozpoznawania jonów ołowiu i miedzi”  
główny autor wynalazku: prof. dr hab. Andrzej M. Kłonkowski + Zespół  
wydział/instytut: Wydział Chemii UG
2. typ zgłoszenia: wynalazek  
rodzaj zgłoszenia: podanie o udzielenie patentu  
data zgłoszenia: 27-04-2011  
nr urzędowy zgłoszenia: P-394687  
nr kancelaryjny: J-14760  
nr projektu wynalazczego UG: 02/2011  
tytuł zgłoszenia: „Zmodyfikowany surfaktantem środek do ilościowego rozpoznawania ultraniskich stężeń jonów ołowiu II i miedzi II oraz sposób jego otrzymywania”  
główny autor wynalazku: prof. dr hab. Andrzej M. Kłonkowski + Zespół  
wydział/instytut: Wydział Chemii UG

### **Uzyskane udzielenia patentowe w roku 2011 (patenty, wzory użytkowe, wzory przemysłowe, topografie układów)**

1. P-381661( J-12027 ) „Metoda oznaczania aktywności przeciw utleniającej lub utleniającej ekstraktów organicznych oparta o chemiluminescencję estrów akrydynowych” autorzy dr Karol Krzymiński, prof. dr hab. Aleksander Roshal, dr Olga Synczykova, prof. dr hab. Borys Sandomierski - Wydział Chemii UG, decyzja udzieleniowa z dnia 22-09-2011
2. P-38659 ( J-12086 ) „Sposób otrzymywania tosylanu” autorzy dr Barbara Dmochowska, dr Eugenia Skorupowa, prof. dr hab. Andrzej Wiśniewski - Wydział Chemii UG, decyzja udzieleniowa z dnia 27-06-2011
3. P-378663 ( J-11438 ) „Sposób otrzymywania deteretnej kompozycji do zwalczania stonki ziemniaczanej” autorzy prof. dr hab. Janusz Szafran, dr Beata Szafran , dr Elżbieta Szynak, dr Danuta Waligóra - Wydział Chemii UG, decyzja udzieleniowa z dnia 24-10-2011
4. P-376193 ( J-11362 ) „Diagnostyczny materac szpitalny przeciwoleżynowy zwłaszcza dla oddziałów intensywnej terapii” autorzy dr Stanisław Zachara, dr Włodzimierz Westerski - Wydział MFiL UG, decyzja udzieleniowa z dnia 02-02-2011
5. P-376191 ( J-11354 ) „Monitorowane łóżko diagnostyczne zwłaszcza dla oddziałów intensywnej terapii medycznej” autorzy dr Stanisław Zachara, dr Włodzimierz Westerski - Wydział MFiL UG, decyzja udzieleniowa z dnia 02-02-2011

Przewody patentowe w toku według stanu na dzień 30-12-2011 (patenty, wzory użytkowe, wzory przemysłowe, topografie układów): 15 przewodów patentowych w toku

### **KONFERENCJE I SEMINARIA ZORGANIZOWANE PRZEZ UNIWERSYTET GDAŃSKI**

W ramach upowszechniania i promocji osiągnięć nauki zorganizowano, między innymi, następujące konferencje i seminaria naukowe:

1. 36 International Herpesvirus Workshop (IHW). 24-29 lipca 2011
2. 5 European Symposium on Plant Lipids. 10-13 lipca 2011
3. XVII Biotechnology Summer School. 11-17 lipca 2011
4. 3rd Biotechnology Students' Conference. 2-3 czerwca 2011
5. Rozwój międzynarodowej indywidualnej kariery naukowej. 20 czerwca 2011
6. Environmental Archaeology of Urban Sites, , 7th Symposium & 4th International Conference of the Polish Association for Environmental Archaeology. 5-10 września 2011
7. Towards better environmental risk governance of the Baltic Sea”, Final conference of the RISKGOV project. 8 grudnia 2011



8. „Debata metropolitalna: Między integracją a konkurencją. Gdańsko-Gdyński Obszar Metropolitalny “. 25 października 2011
9. „Cohesion policy and catching up regions”. 17-18 listopada 2011
10. „Globalisation and the Multi-scalar State. Do Borders Still Matter. 13 stycznia 2011
11. „Cultural facilities: memories, prospect and wellbeing”, Centrum Doskonałości RECOURSE. 23 marca 2011
12. „The Global Economy and Competitive Cities - What About the Rest?”. 12 stycznia 2011
13. Międzynarodowe spotkanie naukowe w ramach projektu HYPER BONUS „Hypoxia mitigation for the Baltic Sea ecosystem restoration” - Hyper 2nd Annual Meeting. 7-10 lutego 2011
14. Międzynarodowe warsztaty naukowe. „CLIMPOL Start-up Meeting”. 6-7 września 2011
15. „Lasy w Europie. Turystyka-gospodarka-ekologia”. 19-20 listopada 2011
16. Seminarium naukowe „Bricolage jako konstruktywistyczne podejście do badań społecznych”. 23 lutego 2011
17. Seminarium naukowe „Kaszubska edukacja regionalna; pejzaż postkolonialny”. 13 kwietnia 2011
18. Seminarium naukowe „Nowi mieszkańcy. Polskie miasta 20 lat po transformacji”. 9 listopada 2011
19. Seminarium naukowe „Partycypacja społeczna w planowaniu przestrzennym”. 15 czerwca 2011
20. Seminarium naukowe „Proces i wzory segregacji społeczno-przestrzennej w miastach Europy Środkowo-Wschodniej”. 23 listopada 2011
21. Seminarium naukowe „Sektor energetyki zrównoważonej w Polsce oraz perspektywy jego rozwoju”. 7 grudnia 2011
22. Seminarium naukowe. „Powrót projektowania urbanistycznego – sztuka, polityka przestrzenna czy gra rynku”. 18 maja 2011
23. Polsko-Ukraińskie seminarium pt. Współpraca polsko-ukraińska w kontekście eurointegracyjnych aspiracji Ukrainy: aktualne problemy i wyzwania (Українсько-польська співпраця в контексті євро інтеграційних прагнень України: актуальні проблеми та виклики). 7-8 listopada 2011
24. Pomorski Sejmik Krajoznawczy, „Mijające krajobrazy Pomorza”. 15-16 października 2011
25. Seminarium naukowe „Zasięg rekrutacji uczniów szkół ponadgimnazjalnych jako miernik potencjału miasta. Analiza wybranych przypadków. 30 listopada 2011
26. The 10th International Conference on INFORMATION MANAGEMENT ICIM. 8-10 czerwca 2011
27. V Ogólnopolskie Warsztaty Sinicowe ”Identyfikacja potencjalnie toksycznych sinic występujących w wodach słodkich i słonawych – Oznaczanie cyjanobakterii przy użyciu elektronicznego klucza EKOSin”. 30 czerwca 2011
28. Warsztaty z analizy wody ”Warsztaty poświęcone badaniom wody za pomocą LC/MS (chromatografii cieczowej sprzężonej ze spektrometrem mas)”. 28 września 2011
29. Конференція на тему „Глобальні, континентальні, національні та регіональні передумови локального розвитку”. 8-9 marca 2011
30. „Współczesne problemy nadzoru korporacyjnego”. 29-31 maja 2011
31. ICIM 2011, The 10th International Conference of Information Systems. 8-10 czerwca 2011
32. 4 EuroSymposium on Systems Analysis and Design. 29 września 2011
33. Międzynarodowe seminarium Katedry Inwestycji i Nieruchomości oraz Royal Institution of Chartered Surveyors. 2 grudnia 2011
34. Sukces organizacji – przejawy i uwarunkowania. 3-15 września 2011
35. „Zarządzanie wartością przedsiębiorstw i instytucji finansowych w warunkach podwyższonego ryzyka”. 7- 9 października 2011
36. II Ogólnopolska Konferencja Młodych Naukowców pt.: „Współczesne dylematy funkcjonowania i rozwoju przedsiębiorstw - teoria i praktyka”. 12 kwietnia 2011
37. „Modelowanie i prognozowanie gospodarki narodowej”. maj 2011
38. Inwestycje odpowiedzialne społecznie. 21 stycznia 2011
39. Seminarium naukowe „Perspektywy rozwoju specjalności z zakresu inwestycji i nieruchomości”. czerwiec 2011
40. Ogólnopolski Zjazd Katedr Rachunkowości, pt.: „Kluczowe problemy teorii i praktyki rachunkowości”. wrzesień 2011
41. „Zarządzanie ryzykiem”, II konferencja z cyklu „Wyzwania współczesnej rachunkowości i audytu”. maj 2011
42. XI Ogólnopolskie Seminarium Doktorskie Rachunkowości i Finansów. kwiecień 2011
43. Seminarium naukowe projektu INTERCONNECT. 9-10 maja 2011
44. IV Ogólnopolska konferencja naukowa pt. InfoGlobMar’2011. 13 listopada 2011
45. XII Konferencja Naukowa pt. Modelowanie procesów i systemów logistycznych. 2 grudnia 2011
46. II Konferencja Naukowa doktorantów pt. Doktoranci wobec wyzwań gospodarczych. 21 maja 2011
47. Bałtycki Festiwal Nauki. 25-27 maja 2011
48. Polish Association for American Studies Annual Conference. 19-21 października 2011
49. BACK2 poets of the past / poets of the present. 17-22 maja 2011
50. Polska literatura emigracyjna w Berlinie i w Sztokholmie po 1980 roku. 15 -16 stycznia 2011
51. XIV Literaturno-Obrazowatielnyje Cztenija pt. Literaturnyje itogi proshlogo diesiatiletija. 18 – 25 lipca 2011
52. Taniec w literaturze polskiej XIX i XX wieku. 25 listopada 2011
53. Futbol w świecie sztuki. 6-8 października 2011
54. Konferencja przygotowawcza do XIII Wykładu A. Jankowskiego. 25-27 marca 2011
55. XIII Wykład A. Jankowskiego. 27 maja 2011
56. International Congress on Ultrasonics. 5-8 września 2011
57. XXXV Zjazd Polskiego Towarzystwa Astronomicznego. 11-15 września 2011
58. The Third International Workshop on Advanced Spectroscopy and Optical Materials. 17-22 lipca 2011
59. Symposium KCIK 2011. 13 -14 maja 2011

60. „Marian Cieślak – Dzieło i kontynuacje”. 11-12 października 2011
61. Konferencja naukowa poświęcona tragicznie zmarłemu Prezydentowi Rzeczypospolitej Polskiej Profesorowi Lechowi Kaczyńskiemu. 9 kwietnia 2011
62. EU Health Policy. 9 maja 2011
63. Współorganizacja konferencji Międzynarodowe Prawo Humanitarne – Zasady podjęcia działań przy użyciu siły. 23 maja 2011
64. Global Ocean Governance: From Vision to Action. 23-27 lutego 2011
65. Polska polityka morska. W kierunku zintegrowanej polityki morskiej UE. 1 grudnia 2011
66. Zagadnienie THINK TANKÓW w ujęciu interdyscyplinarnym. 25-26 października 2011
67. Zatoka korzyści Gdynia – Hel. 25-29 września 2011
68. Zakres działania i konstrukcja prawna THINK TANKÓW. 23 marca 2011
69. On Citizenship & Civic Virtues. 6 maja 2011
70. Entia et Nomina 2011. lipiec 2011
71. „Workshop on Unintended Consequences – The 75th Jubilee of a Sociological Idea”. 9-10 maja 2011
72. Gdańsk i Sankt Petersburg. Socjologiczne portrety miast partnerskich. 20-21 października 2011
73. Krzyż w procesach przemian centrum symbolicznego społeczeństwa polskiego. 18-19 kwietnia 2011
74. Współorganizacja konferencji na wydziale teologicznym UMK; „Międzynarodowa Interdyscyplinarna Konferencja Zadeptykowana Obrazom Acheiropoietos - Toruń/Polska 2011”. 11-13 maja 2011
75. „O wiedzy Boga”. 18-19 listopada 2011
76. „Historia filozofii jako problem filozoficzny”. 7 kwietnia 2011
77. „Filozofia XVII wieku – jej źródła i kontynuacje”. 16-17 czerwca 2011
78. „Kultura wolności – kultura odpowiedzialności. Socjologiczno-antropologiczne analizy kulturowego dziedzictwa „Solidarności”. 23-24 maja 2011
79. Krzyż w procesach przemian centrum symbolicznego polskiego społeczeństwa 18-19 kwietnia 2011
80. „Edukacja regionalna: wyzwania teorii i praktyki”. 25-27 maja 2011
81. VI międzynarodowa konferencja z cyklu: Kobieta w kulturze, pt.: Kobieta w podróży. 8 marca 2011
82. Edukacja regionalna: wyzwania teorii i praktyki. 25-27 maja 2011
83. Słowotwórstwo w różnych odmianach języka. 16-17 maja 2011
84. Konferencja Naukowa z cyklu Dyskursy Pedagogiki Specjalnej Sopot 2011 „Pedagogika specjalna – aktualizacje”. 25 - 27 maja 2011
85. Seminarium Naukowe „Nauka, oświata i kultura na Pomorzu Gdańskim w XIX i XX wieku – stan i perspektywy badawcze”. 29 marca 2011
86. III Ogólnopolska Konferencja Naukowa z cyklu Utopia, heterotopia, miejsce inne. Gdańsk w refleksji humanistycznej pt. GDAŃSKIE DOMY I ULICE. 12 maja 2011
87. „Edukacja regionalna: wyzwania teorii i praktyki”. 25 - 27 maja 2011
88. „Zmiana sytuacji biograficznej osób z niepełnosprawnością intelektualną w perspektywie odzyskania wolności obywatelskiej”. 3 czerwca 2011
89. „Edukacja dorosłych na wsi: nowe – stare wyzwania” z okazji 90 lat ruchu uniwersytetów ludowych w Polsce. 23-25 września 2011
90. Ogólnopolskie seminarium w ramach projektu Decydujemy Razem, pt.: Animacja pro bono publico. 28-29 września 2011
91. „Conflict and the Political: Rethinking Theories of Education”. maj 2011
92. „Specjalizacja pracy socjalnej – wyzwania najbliższej przyszłości w kontekście asystentury w projekcie systemowym »Rodzina bliżej siebie«”. 30 listopada 2011
93. VI Konferencja z cyklu REA: Problem Based Learning vs. Qualifications Framework. 25 marca 2011
94. VII Konferencja z cyklu REA: Recognition of Prior Learning and Validation of Non-Formal and Informal Learning. A Challenge for Polish Higher Education System. 9 grudnia 2011
95. Ogólnopolska Sesja Naukowa nt. „Harcerstwo polskie wczoraj, dziś i jutro” cz. II. 19 listopada 2011
96. Organizacje pozarządowe szansą na zwiększenie aktywności obywatelskiej. 6 kwietnia 2011
97. Wykluczeni: Interdyscyplinarna Konferencja Naukowa dotycząca zjawisk, grup społecznych i osób wykluczonych z dominującego obrazu kultury. 13-14 października 2011
98. Człowiek w sieci współczesności. 6 kwietnia 2011
99. European Association of Social Psychology Medium Group Meeting on Challenging stereotypes: When and how targets of negative stereotypes resist, paper and chairing of session: Stereotype Threat & Stereotype Lift vs Identity Bifurcation & Personal Self. 6- 8 lipca 2011
100. Sympozjum „Przereklamowana konsumpcja?: Rodzina i praca”. 2 czerwca 2011
101. III Ogólnopolska Konferencja Naukowa z cyklu Teoria i praktyka terapeutyczna pt.: Dziecko w terapii. Różne perspektywy. 9 grudnia 2011
102. Inteligencja niższa niż przeciętna - problemy i wyzwania. 14 maja 2011
103. International Association for Relationship Research (IARR) Mini-Conference: Relationships – development, maintenance and dissolution. 7-9 lipca 2011
104. Jubileuszowa konferencja Polskie Towarzystwo Dysleksji – 20 lat pomagamy. 5 listopada 2011
105. Psychologia w służbie rodziny. 17-19 maja 2011
106. Rozwój poprzez terapię – Biopsychospołeczne aspekty pedagogiki leczniczej. 30-31 maja 2011
107. Dziecko Przewlekłe Chore w Szkole i w Przedszkolu. 23 września 2011
108. Ogólnopolski Zjazd Polskiego Towarzystwa Psychologicznego. 18-21 września 2011
109. XIV Kongres Polskiego Towarzystwa Neuropsychologicznego „Pamięć i jej zaburzenia z perspektywy interdyscyplinarnej”. 22-23 października 2011
110. Niemowlę i jego środowisko. 18 marca 2011
111. Medycyna i psychologia – człowiek chory somatycznie jako wspólny obszar zainteresowań. 24 listopada 2011
112. XX Jubileuszowa Ogólnopolska Konferencja Psychologii Rozwojowej PTP. 13-16 czerwca 2011

## Udział pracowników naukowych w konferencjach krajowych i zagranicznych

| Wydział                          | Udział w konferencjach (liczba osób) |  |             |
|----------------------------------|--------------------------------------|--|-------------|
|                                  | ogólnopolskie                        | międzynarodowe i o zasięgu międzynarodowym | razem       |
| Biologii                         | 57                                   | 133  | 190         |
| Chemii                           | 123                                  | 157  | 280         |
| Ekonomiczny                      | 129                                  | 99   | 228         |
| Filologiczny                     | 191                                  | 210  | 401         |
| Historyczny                      | 81                                   | 82   | 163         |
| Matematyki, Fizyki i Informatyki | 26                                   | 97   | 123         |
| Oceanografii i Geografii         | 86                                   | 134  | 220         |
| Nauk Społecznych                 | 343                                  | 208  | 551         |
| Prawa i Administracji            | 97                                   | 53   | 150         |
| Zarządzania                      | 31                                   | 11   | 42          |
| Biotechnologii UG i GUMed        | 46                                   | 88   | 134         |
| <b>Ogółem</b>                    | <b>1210</b>                          | <b>1272</b>                                | <b>2482</b> |

Udział pracowników naukowych w dużej ilości konferencji krajowych i zagranicznych przyczyniło się do upowszechnienia wiedzy i wyników badań naukowych prowadzonych przez pracowników naukowych wszystkich wydziałów UG. Poza tym pracownicy UG licznie uczestniczyli w działalności międzynarodowych i krajowych stowarzyszeń naukowych, komitetów i rad naukowych, komitetów redakcyjnych ogólnokrajowych i międzynarodowych czasopism naukowych oraz otrzymali wiele zagranicznych i ogólnopolskich nagród i wyróżnień naukowych.

## KATEGORYZACJA

| Wydział                                  | Końcowy wskaźnik efektywności | Kategoria ustalona przez MNiSW | Nowa kategoria |
|--|-------------------------------|--------------------------------|----------------|
| Wydział Biologii                         | 90,37                         | 2                              | B              |
| Wydział Chemii                           | 107,07                        | 1                              | A              |
| Wydział Ekonomiczny                      | 36,08                         | 2                              | B              |
| Wydział Filologiczny                     | 17,31                         | 2                              | B              |
| Wydział Historyczny                      | 36,6                          | 2                              | B              |
| Wydział Matematyki, Fizyki i Informatyki | 100,26                        | 1                              | A              |
| Wydział Nauk Społecznych                 | 26,55                         | 2                              | B              |
| Wydział Oceanografii i Geografii         | 86,87                         | 1                              | A              |
| Wydział Prawa i Administracji            | 29,18                         | 2                              | B              |
| Wydział Zarządzania                      | 32,14                         | 2                              | B              |
| Wydział Biotechnologii UG i GUMed        | 147,31                        | 1                              | A              |

## 2. Współpraca z zagranicą

Współpracę międzynarodową prowadzoną przez różne jednostki organizacyjne UG rejestruje kilka biur wg obowiązującego zakresu działalności. Są to m.in. Biuro Współpracy z Zagranicą, Biuro Wymiany Zagranicznej Studentów, Biuro Obsługi Studentów Zagranicznych oraz Dział Programów Europejskich (obecnie Dział Zarządzania Projektami Międzynarodowymi).

W 2011 roku **Biuro Współpracy z Zagranicą** zarejestrowało 1230 osób, które wyjeżdżały za granicę, m.in. wyjazdy na:

- konferencje naukowe – 482 pracowników i 146 doktorantów
- staże naukowo-badawcze powyżej 1 miesiąca - 46 pracowników i 39 doktorantów
- kwerendy, konsultacje, w ramach umów oraz projektów międzynarodowych – 410 pracowników i 75 doktorantów.

W 2011 roku w ramach zawartych umów bilateralnych odbywała się wymiana międzyuczelniana grup studenckich, najliczniejsze, kilkunastoosobowe grupy z Wydziału Filologicznego i Uniwersytetu w Grodnie oraz Wydziału Ekonomicznego i Hochschule Bremen. Ponadto 86 studentów Wydziału Oceanografii i Geografii wyjeżdżało do Uniwersyte-

tu w Oradei, a 17 z Wydziału Filologicznego do Uniwersytetu im. Kanta w Kaliningradzie.

Przyjmowano również gości z zagranicy. I tak m.in. 1175 cudzoziemców uczestniczyło w konferencjach naukowych organizowanych przez wydziały naszej Uczelni. Odnotowano przyjazdy cudzoziemców na konsultacje naukowe, w ramach projektów oraz umów międzynarodowych, a pobyt 68 osób był finansowany ze środków będących w dyspozycji UG.

Na przestrzeni 2011 roku 8 obcokrajowców, jako stypendystów Rządu RP odbywało w UG staże naukowo-badawcze na podstawie skierowania Biura Uznawalności Wykształcenia i Wymiany Międzynarodowej. Ponadto podpisano 3 umowy z uczelniami zagranicznymi, co spowodowało formalne potwierdzenie współpracy naukowo-dydaktycznej z tymi ośrodkami nauki. W ciągu 2011 roku realizowano 522 tematy prac badawczych we współpracy z partnerami zagranicznymi.

Według informacji **Biura Wymiany Zagranicznej Studentów** - w roku 2011 z możliwości wyjazdu do zagranicznej uczelni w ramach unijnego programu wymiany międzynarodowej Erasmus skorzystało 276 studentów Uniwersytetu Gdańskiego. Wśród nich zdecydowanie dominowali studenci Wydziału Ekonomicznego (97 osób). Program cieszył się dużym zainteresowaniem także na Wydziale Filologicznym (64 osoby), Nauk Społecznych (32 osoby) oraz Oceanografii i Geografii (26 osób). Wzrastająca popularność programu wśród studentów ostatniego z wymienionych wydziałów jest nowym zjawiskiem w stosunku do lat minionych. Najczęściej wybieranymi krajami docelowymi były Niemcy (51 wyjazdów), kraje skandynawskie (41), Hiszpania (37), Belgia (19 – wzrost popularności w stosunku do roku ubiegłego) oraz Włochy (18). W porównaniu z ubiegłym rokiem liczba studentów wyjeżdżających nieznacznie spadła (zaledwie o kilkanaście osób).

Uniwersytet Gdański w 2011 roku gościł 130 studentów z partnerskich uczelni europejskich. Wśród nich dominowali Hiszpanie (41 osoby). Uczelnię chętnie wybierali także Niemcy (22 osoby), Turcy (21 osób), Francuzi (13 osób) oraz Portugalczycy (10 osób). Na Wydział Ekonomiczny przyjechało 69 studentów, 21 – na Wydział Nauk Społecznych, po kilkunastu – na Wydziały: Filologiczny oraz Prawa i Administracji. W roku 2011 powtórzyły się tendencje zaobserwowane w przyjazdach studentów w roku poprzednim. Dotyczy to również liczby przyjazdów do UG, co potwierdza stałą popularność uczelni wśród studentów europejskich.

Studenci UG skorzystali również z możliwości odbycia trzymiesięcznej praktyki w zagranicznym przedsiębiorstwie, firmie czy placówce badawczej. W 2011 roku na praktykę w ramach Programu Erasmus wyjechały 42 osoby, wśród których dominowali studenci Wydziałów: Filologicznego, Nauk Społecznych, Chemii oraz Zarządzania. Doświadczenie zawodowe zyskiwali przeważnie w firmach i placówkach badawczych w Wielkiej Brytanii, Holandii, Niemczech, Irlandii, Hiszpanii i Słowenii. Liczba uczestników modułu praktyk w ramach Erasmus z każdym kolejnym rokiem systematycznie wzrasta.

Działalność **Biura Obsługi Studentów Zagranicznych** w roku 2011 koncentrowała się na:

- rekrutacji studentów zagranicznych spoza Unii Europejskiej na zasadach pełnej odpłatności, pozyskiwanych za pośrednictwem firm rekruterskich i uczelnianych stron internetowych
- pomocy studentom rekrutowanym w rozwiązywaniu problemów dotyczących ubezpieczenia zdrowotnego, spraw socjalno-bytowych oraz wynikających z toku studiów.

W październiku 2011 roku studia podjęło 95 studentów, z czego 64 na pierwszym roku.

Zestawienie według kraju pochodzenia studentów przedstawia się następująco: Chiny – 78 osób, Rosja – 5 osób, Ukraina – 4 osoby, Białoruś i Mołdawia – po 2 osoby, Albania, Arabia Saudyjska, Azerbejdżan i Palestyna – po 1 osobie.

Rekrutacja studentów według wydziałów jest następująca:

- Wydział Ekonomiczny – 72 osoby
- Wydział Filologiczny – 19 osób
- Wydział Zarządzania – 2 osoby
- Wydział Nauk Społecznych – 2 osoby.

Na konto uczelni w roku 2011 z tytułu opłat za studia wpłynęło 281.945 EUR, co stanowi równowartość 1.135.938,81 PLN.

Na przestrzeni 2011 roku prowadzona była aktywna działalność rekrutacyjna na terenie Rosji i Ukrainy, polegająca na zorganizowaniu stoiska wystawienniczego na targach edukacyjnych z wykorzystaniem różnych form promocji, takich jak prezentacje multimedialne i ulotki informacyjne.

Jak informuje **Dział Programów Europejskich** - w 2011 r. zawartych zostało 16 umów na realizację projektów w ramach różnych Programów finansowanych ze środków Unii Europejskiej, w tym:

- 2 w ramach Programu Operacyjnego Innowacyjna Gospodarka;
- 1 w ramach Programu Południowy Bałtyk;
- 3 w ramach Programu Operacyjnego Kapitał Ludzki;
- 1 w ramach Regionalnego Programu Operacyjnego dla Województwa Pomorskiego na lata 2007 – 2013
- 1 w ramach Programu Rozwoju Obszarów Wiejskich na lata 2007-2013;
- 2 w ramach Programu Uczucie się przez całe życie;
- 1 w ramach Programu Baltic Sea Region 2007-2013;
- 5 w ramach 7. Programu Ramowego UE.

W trakcie weryfikacji i negocjacji były kolejne wnioski na realizację projektów.

W 2011 roku w Uniwersytecie Gdańskim w ramach różnych Programów i inicjatyw realizowane były 64 projekty (najwięcej w Programie Operacyjnym Innowacyjna Gospodarka). Przy współudziale Działu zostało złożonych 60 projektów (w tym 26 do funduszy strukturalnych).

Dział Programów Europejskich przygotował i realizował własny projekt pt. „Kształcimy najlepszych – kompleksowy program rozwoju doktorantów, młodych doktorów oraz akademickiej kadry dydaktycznej Uniwersytetu Gdańskiego” dofinans-

sowane z Europejskiego Funduszu Społecznego w ramach Programu Operacyjnego Kapitał Ludzki, Poddziałania 4.1.1. Ponadto Dział prowadził Uczelniany Punkt Kontaktowy ds. Programów Ramowych.

Dział zorganizował 7 szkoleń, których celem było m.in.: przedstawienie możliwości jakie dają fundusze europejskie, przygotowanie potencjalnych uczestników do aplikowania o środki unijne i rozliczania projektów, przedstawienie możliwości rozwoju kariery naukowej dla doktorantów i doświadczonych naukowców, przedstawienie bieżących możliwości udziału w 7. Programie Ramowym, jak również wymiana doświadczeń.

## 3. Biblioteka i Wydawnictwo

### BIBLIOTEKA UNIwersYTETU GDAŃSKIEGO

W 2011 r. do zbiorów ogółem wpłynęło 36 728 wol. (książki, czasopisma, zbiory specjalne). Po dokonaniu selekcji stan zbiorów na 31.12.2011 r. wyniósł 1 472 280 wol. W czytelniach i wypożyczalniach BUG udostępniono 1 268 365 wol. Katalog online zawierał 426 932 opisów bibliograficznych, 738 361 opisy egzemplarza i 18 634 opisy zasobu czasopism, tzn. 74,7% książek i 99% tytułów czasopism.

W okresie sprawozdawczym zorganizowano i opłacono prenumeratę czasopism drukowanych (łącznie 1080 tytułów czasopism polskich i zagranicznych za kwotę 1 421 922 zł), a także dostęp do czasopism elektronicznych (łącznie dostęp do 58 887 tytułów czasopism zagranicznych i polskich) oraz do światowych baz bibliograficznych i abstraktowych za kwotę 251 760 zł.

Zapewniano pracownikom naukowym UG zdalny dostęp do licencjonowanych zasobów bibliotecznych z komputerów domowych.

Realizacja statutowych zadań Biblioteki możliwa była dzięki kwocie przyznanej w ramach ogólnego budżetu Uczelni w wysokości 1 600 000 zł oraz kwocie 1 518 930 zł przeznaczonej przez wydziały UG na wydatki związane z prenumeratą czasopism zagranicznych drukowanych. Środki wypracowane przez Bibliotekę to kwota ok. 246 798 zł. Natomiast łączna wartość nabytków, które pochodziły ze źródeł nieodpłatnych: darów, egzemplarza obowiązkowego i wymiany wyniosła 1 217 921 zł, w tym: dary – 258 250 zł, egzemplarz obowiązkowy – 906 195 zł, wymiana – 53 476 zł. Łącznie do księgozbioru Biblioteki UG z nieodpłatnych źródeł wpłynęło, nie obciążając budżetu Uczelni, 27 307 jednostek.

W ramach działalności dydaktycznej (wykłady, szkolenia, praktyki studenckie i zawodowe) przeprowadzono zajęcia dla 1 466 osób. Szkolenie biblioteczne online zaliczyło 5 978 studentów.

We wszystkich placówkach BUG udzielono 125 386 informacji, w tym: 61 443 informacje katalogowe, 7 891 informacji bibliograficznych, 55 395 informacji rzeczowych. Zrealizowano 634 kwerendy.

W 2011 r. wprowadzono 5 394 opisów bibliograficznych do Bibliografii Publikacji Pracowników, Doktorantów i Studentów UG, dostępnej pod adresem: <http://expertus.bg.univ.gda.pl/>.

W 2011 r. kontynuowano praktyczną realizację projektu „Pomorska Biblioteka Cyfrowa”. W ciągu roku w BUG wykonano 224 161 skanów z dzieł pochodzących z zasobu BUG (pierwsze miejsce wśród partnerów PBC). Z zasobu BUG w bibliotece cyfrowej skorzystało 31.685 czytelników. Od marca 2010 r. zasób Pomorskiej Biblioteki Cyfrowej widoczny jest w EUROPEANIE – europejskiej bibliotece cyfrowej.

Kontynuowano prace realizujące porozumienie o współpracy w zakresie projektu: „NUKAT – Autostrada Informacji Cyfrowej” pomiędzy Biblioteką Uniwersytecką w Warszawie i Biblioteką Uniwersytetu Gdańskiego.

Od czerwca 2002 r. BUG czynnie uczestniczy w tworzeniu zasobu NUKAT – jest to nieocenione narzędzie do opracowywania – przede wszystkim – nowych nabytków. Dobrze układająca się współpraca umożliwia katalogującym w BUG opracowywanie retrospektywne zbiorów. Wśród 69 bibliotek współtworzących NUKAT BUG zajmuje czwarte miejsce pod względem ilości wprowadzonych rekordów bibliograficznych książek i drugie – pod względem ilości wprowadzonych rekordów bibliograficznych wydawnictw ciągłych.

W 2011 r. wdrożono w pełni procedurę zakupu książek za pośrednictwem dostawcy wyłonionego w drodze przetargu. Pracownicy Oddziału Gromadzenia pracowali już tylko w module gromadzenia w systemie VTLs Virtua. Wdrożenie modułu gromadzenia i zakup u jednego dostawcy usprawniło wprowadzanie nowości do księgozbioru. Czas przysposobienia książki skrócił się do 24 dni.

W 2011 r. w Bibliotece było zatrudnionych: pracownicy działalności podstawowej 181,5 etatu w tym: bibliotekarzy dyplomowanych 4 etaty, bibliotekarzy i pracowników bibliotecznych 177,5 etatu, pracownicy administracyjni 6,75 etatu, informatycy 2 etaty, pracownicy inżynieryjno-techniczni 6,5 etatu.

Studia wyższe (licencjat) ukończyły 2 osoby, studia podyplomowe ukończyły 5 osób. 5 osób uczestniczyło w konferencjach, w warsztatach tematycznych uczestniczyło 46 osób. Pracownicy BUG opublikowali 17 artykułów w prasie specjalistycznej i wygłosili 2 referaty na konferencjach ogólnopolskich.

W 2011 r. do Biblioteki Głównej przeniesiono księgozbiór z Biblioteki Biologicznej w Gdańsku. Na ul. Kładki 24 została utworzona czytelnia dla Wydziału Biotechnologii.

Powierzchnia użytkowa BUG (13 obiektów) w 2011 r. wynosiła 17 591 m<sup>2</sup>, w tym: Biblioteka Główna 9 366 m<sup>2</sup>, biblioteki specjalistyczne i magazyn składowy 8 255 m<sup>2</sup>.

## STATYSTYKA BIBLIOTECZNA

Na prezentowanie danych – dotyczących udostępniania - ma wpływ organizacja dostępu do zbiorów i sposób liczenia czytelników odwiedzających Bibliotekę Główną UG. Przy poszczególnych danych, wymagających komentarza, podano stosowne wyjaśnienia.

### UDOSTĘPNIANIE

| OBSŁUGA CZYTELNIKÓW                            |           |           |           |               |
|--|-----------|-----------|-----------|---------------|
|  | 2008      | 2009      | 2010      | 2011          |
| stan bazy czytelników                          | 35.478    | 36.859    | 39.198    | <b>40.389</b> |
| udostępniono (wol.)                            | 1.210.291 | 1.299.029 | 1.223.433 | 1.268.365     |
| WYPOŻYCZENIA MIĘDZYBIBLIOTECZNE                |           |           |           |               |
| z innych bibliotek                             | 1.111     | 1.047     | 1.053     | 1.127         |
| do innych bibliotek                            | 1.229     | 1.200     | 1.109     | 1.100         |
| SZKOLENIA                                      |           |           |           |               |
| dla studentów I roku                           | 9.218     | 8.428     | 6.889     | 5.978         |
| dla studentów III/IV roku                      | 341       | 54        | 106       | 423           |
| dla użytkowników czasopism i baz danych online | 207       | 547       | 513       | 517           |

### UDOSTĘPNIANIE W BIBLIOTECE UG I BIBLIOTEKACH SPECJALISTYCZNYCH

|   | Sale      | Liczba miejsc | Udostępniono na zewnątrz (wol.) | Udostępniono na miejscu (wol.) |
|---|-----------|---------------|---------------------------------|--------------------------------|
| Biblioteka UG – Oddział Udostępniania i Oddział Inf. Naukowej | 7         | 531           | 149.065                         | 528.786<br>6.020               |
| Oddział Zb. Specjalnych w BG                                  | 2         | 29            | -                               | 2.386                          |
| Biblioteka Biologiczna  | 2         | 53            | 6.921                           | 18.949                         |
| Biblioteka Chemiczna  | 1         | 20            | 14.577                          | 10.253                         |
| Biblioteka Ekonomiczna  | 5         | 207           | 45.694                          | 271.802                        |
| Biblioteka Historii Kultury                                   | 1         | 23            | 234                             | 2.607                          |
| Biblioteka Humanistyczna                                      | 2         | 89            | 13.778                          | 45.406                         |
| Biblioteka Matematyczno-Fizyczna                              | 1         | 30            | 145                             | 7.262                          |
| Biblioteka Prawna   | 3         | 103           | 17.231                          | 127.249                        |
| <b>Ogółem</b>   | <b>23</b> | <b>1.085</b>  | <b>247.645</b>                  | <b>1.020,720</b>               |

Razem udostępniono 1.268.365 wol. (wzrost o 44.932 wol. w stosunku do roku 2010)

### POMORSKA BIBLIOTEKA CYFROWA

| Wykonane skany | Publikacje umieszczone w PBC | Opisy katalogowe w formacie Dublin Core | Odwiedziny |           |
|----------------|------------------------------|---|------------|-----------|
|                |                              |   | ogółem     | zasób BUG |
| 224.161        | 4.940                        | 3.168                                   | 251.030    | 31.685    |

### ZBIORY

#### GROMADZENIE

| Wyszczególnienie | stan inwentarzowy    |
|------------------|----------------------|
| Książki          | 989.157              |
| Czasopisma       | 315.187              |
| Zbiory Specjalne | 167.936              |
| Ogółem           | 1.472.280 wol./jedm. |

W ciągu 2011 roku zgromadzono:

| Wyszczególnienie | Wpływy (wol./jedm.) | Ubytki (wol.) |
|------------------|---------------------|---------------|
| Książki          | 28.6958             | 6.8279        |
| Czasopisma       | 7.502               | 1.808         |

|                         |                          |       |
|-------------------------|--------------------------|-------|
| Zbiory Specjalne        | 1.824                    | -     |
| <b>Książki przejęte</b> | <b>7.342</b>             | -     |
| Ogółem                  | 45.363                   | 8.635 |
| <b>Bilans</b>           | <b>36.728 wol./jedm.</b> |       |

#### ŹRÓDŁA GROMADZENIA DRUKÓW ZWARTYCH

| Rodzaj wpływu    | Druki zwarte   |               |                                    | Wartość zgromadzonych druków zwartych (zł) |
|------------------|----------------|---------------|------------------------------------|--|
|                  | Liczba tytułów | Liczba wol.   | Uwagi (wol.)                       |  |
| Zakup            | 4.785          | 7.591         | krajowe: 6.700<br>zagraniczne: 891 | 577.832,38                                 |
| Egz. obowiązkowy | 15.344         | 18.626        | -                                  | 694.449,74                                 |
| Dary             | 917            | 1.440         | krajowe: 783<br>zagraniczne: 657   | 87.418,50                                  |
| Wymiana          | 404            | 629           | krajowe: 468<br>zagraniczne: 161   | 23.883,79                                  |
| E-książki        |                |               |                                    | 26.424,41                                  |
| Inne             | 88             | 251           | krajowe: 187<br>zagraniczne: 64    | 15.968,35                                  |
| Materiałówka     | -              | 158           |                                    | 8.809,85                                   |
| <b>Ogółem</b>    | <b>21.538</b>  | <b>28.695</b> | -                                  | <b>1.434.787,02</b>                        |

#### ŹRÓDŁA GROMADZENIA DRUKÓW CIĄGLYCH

| Wyszczególnienie                  | Liczba tytułów | Wartość (zł)        |
|-----------------------------------|----------------|---------------------|
| Prenumerata drukowana polska      | 491            | 80.576,25           |
| Prenumerata drukowana zagraniczna | 589            | 1.341.345,69        |
| Dary                              | 204            | 144.422,00          |
| Wymiana                           | 145            | 29.541,50           |
| Egz. Obowiązkowy                  | 4.746          | 195.628,00          |
| Prenumerata wyd. elektronicznych  | 58.887         | 251.759,86          |
| <b>Ogółem</b>                     | <b>65.062</b>  | <b>2.043.273,30</b> |

#### ŹRÓDŁA GROMADZENIA ZBIORÓW SPECJALNYCH

| Wyszczególnienie       | Jednostki ewidencyjne | Wartość (zł)     |
|------------------------|-----------------------|------------------|
| Zakup                  | 305                   | 52.415,54        |
| Dary                   | 347                   | 10.442,00        |
| Egzemplarz obowiązkowy | 1.170                 | 16.116,79        |
| Inne                   | 2                     | 50,00            |
| <b>Ogółem</b>          | <b>1.824</b>          | <b>79.024,33</b> |

#### KOMPUTEROWE BAZY DANYCH

| Bieżący dostęp do czasopism i książek w wersji elektronicznej |                |               |
|---|----------------|---------------|
|   | liczba tytułów | wartość       |
| czasopisma  | 58.887         | 251.759,86 zł |
| książki   | 1.874.319      | 26.424,41 zł  |

#### OPRACOWANIE ZBIORÓW

| Rekordy bibliograficzne | Rekordy egzemplarza | Rekordy zasobu | Opracowanie przedmiotowe (tytuły) |            |           | Rekordy KHW |
|-------------------------|---------------------|----------------|-----------------------------------|------------|-----------|-------------|
|                         |                     |                | książki                           | czasopisma | zb. spec. |             |
| 12.819                  | 60.781              | 1.240          | 7.647                             | 359        | 370       | 9.902       |
|                         |                     |                |                                   |            |           |             |

## WYDAWNICTWO UNIwersytetu GDAŃSKIEGO

W roku 2011 nakładem Wydawnictwa UG ukazało się 119 tytułów, w łącznej liczbie 26 020 egzemplarzy o całkowitej objętości 2 131 arkuszy wydawniczych.

### ZESTAWIENIE PUBLIKACJI

| Rodzaj publikacji   | Pozycje    | Arkusze wydawnicze | Nakład        | Koszty wydania poniesione w 2011 roku* |
|---------------------|------------|--------------------|---------------|--|
| Prace habilitacyjne | 23         | 466,5              | 4 200         | 149 987,08 zł                          |
| Podręczniki         | 28         | 428,0              | 8 650         | 127 397,14 zł                          |
| Zeszyty Naukowe     | 16         | 311,0              | 2 210         | 84 552,47 zł                           |
| Monografie          | 50         | 918,0              | 10 510        | 325 094,71 zł                          |
| Varia               | 2          | 7,5                | 450           | 4 361,80 zł                            |
| <b>Ogółem</b>       | <b>119</b> | <b>2 131,0</b>     | <b>26 010</b> | <b>691 393,20</b>                      |

\* koszt wydania z VAT bez narzutu **11% od kosztów**

Wykaz tytułów dostępny jest na stronie księgarni internetowej Wydawnictwa <http://wyd.ug.edu.pl/>

Średni koszt wydania książki - 324 zł/arkusz wydawniczy

Przychody ze sprzedaży książek w 2011 roku - 396 000 zł

W 2011 r. Wydawnictwo UG uczestniczyło w:

- Wystawie Książki Naukowej w Stacji Naukowej PAN w Paryżu, 8-10 czerwca 2011,
- XV Dniach Książki Naukowej w Poznaniu, 12-14 października 2011,
- XV Targach Książki w Krakowie, 3-6 listopada 2011.

### ZESTAWIENIE PUBLIKACJI W LATACH 2008 - 2010

|                               | 2008      | 2009      | 2010    | 2011       |
|-------------------------------|-----------|-----------|---------|------------|
| Liczba tytułów                | 105       | 116       | 111     | 119        |
| Nakład w egzemplarzach        | 27 356    | 27 700    | 25 640  | 26 010     |
| Objętość w ark. wyd.          | 1 838,5   | 2 037,5   | 2 107,5 | 2 131,0    |
| Koszty wydawnicze ogółem w zł | 1 020 382 | 1 113 972 | 874 383 | 691 393,20 |

## 3. Studium Języków Obcych

### DZIAŁALNOŚĆ DYDAKTYCZNA

W 2011 roku Studium Języków Obcych prowadziło lektoraty z języków: angielskiego, chińskiego, francuskiego, hiszpańskiego, niemieckiego, polskiego dla obcokrajowców, rosyjskiego, szwedzkiego i włoskiego.

### UDZIAŁ STUDENTÓW STUDIÓW STACJONARNYCH UG W LEKTORATACH JĘZYKÓW OBCYCH

| Wydział    | WB  | MWB | WCh | WE   | WF  | WH  | WMFI | WNS | WOIG | WPiA | WZ  | Ogółem |
|------------|-----|-----|-----|------|-----|-----|------|-----|------|------|-----|--------|
| Angielski  | 119 | 45  | 206 | 1230 | 281 | 107 | 170  | 504 | 370  | 510  | 503 | 4045   |
| Francuski  | 0   | 0   | 0   | 98   | 35  | 5   | 0    | 10  | 0    | 34   | 3   | 185    |
| Hiszpański | 0   | 0   | 0   | 220  | 141 | 1   | 0    | 22  | 0    | 109  | 0   | 493    |
| Niemiecki  | 6   | 0   | 0   | 253  | 47  | 109 | 0    | 53  | 1    | 83   | 0   | 552    |
| Polski     | 0   | 0   | 0   | 9    | 0   | 0   | 0    | 10  | 0    | 2    | 2   | 23     |
| Rosyjski   | 1   | 0   | 0   | 91   | 32  | 0   | 0    | 5   | 0    | 52   | 1   | 182    |
| Szwedzki   | 0   | 0   | 0   | 34   | 1   | 0   | 0    | 1   | 0    | 2    | 0   | 38     |
| Włoski     | 0   | 0   | 0   | 28   | 31  | 0   | 0    | 0   | 0    | 0    | 0   | 59     |
| Ogółem     | 126 | 45  | 206 | 1963 | 568 | 222 | 170  | 605 | 371  | 792  | 509 | 5577   |



## UDZIAŁ STUDENTÓW STUDIÓW NIESTACJONARNYCH UG W LEKTORATACH JĘZYKÓW OBCYCH

| Wydział                          | Liczba studentów |
|----------------------------------|------------------|
| Ekonomiczny                      | 399              |
| Filologiczny                     | 58               |
| Historyczny                      | 35               |
| Matematyki, Fizyki i Informatyki | 49               |
| Nauki Społeczne                  | 233              |
| Oceanografii i Geografii         | 17               |
| Prawo i Administracja            | 96               |
| Zarządzanie                      | 388              |
| <b>Ogółem</b>                    | <b>1275</b>      |

## UDZIAŁ DOKTORANTÓW UG W LEKTORATACH JĘZYKÓW OBCYCH

| Wydział                  | Liczba studentów |
|--------------------------|------------------|
| Biologii                 | 16               |
| Biotechnologii           | 26               |
| Chemii                   | 15               |
| Ekonomiczny              | 28               |
| Nauk Społecznych         | 33               |
| Oceanografii i Geografii | 6                |
| Zarządzania              | 36               |
| <b>Ogółem</b>            | <b>160</b>       |

## EGZAMINY DOKTORSKIE

W roku 2011 egzaminatorzy SJO uczestniczyli w 94 posiedzeniach wydziałowych komisji ds. przewodów doktorskich. Przeprowadzono egzaminy z następujących języków obcych: angielskiego, niemieckiego, rosyjskiego, hiszpańskiego, francuskiego i włoskiego.

## EGZAMINY KOŃCOWE

Podczas sesji egzaminacyjnych (letniej i zimowej) do egzaminów końcowych przystąpiło 3347 studentów studiów stacjonarnych oraz 851 studiów niestacjonarnych.

Po zdaniem egzaminie końcowym SJO wydaje certyfikat ukończenia lektoratu języka obcego potwierdzający uzyskaną biegłość językową według standardów określonych w dokumencie Rady Europy „Europejski System Opisu Kształcenia Językowego”, w języku polskim i w nauczanych językach europejskich – Zarządzenie nr 9/R/05 Rektora Uniwersytetu Gdańskiego z dnia 30 marca 2005 roku.

## PENSUM DYDAKTYCZNE W STRUKTURZE WYDZIAŁÓW

|              | Angielski    | Francuski   | Hiszpański  | Niemiecki   | Polski     | Rosyjski    | Szwedzki   | Włoski     | Razem        |
|--------------|--------------|-------------|-------------|-------------|------------|-------------|------------|------------|--------------|
| <b>WB</b>    | 750          | 0           | 0           | 60          | 0          | 0           | 0          | 0          | <b>810</b>   |
| <b>MWB</b>   | 570          | 0           | 0           | 0           | 0          | 0           | 0          | 0          | <b>570</b>   |
| <b>WCh</b>   | 1380         | 0           | 0           | 0           | 0          | 0           | 0          | 0          | <b>1380</b>  |
| <b>WE</b>    | 4800         | 480         | 1480        | 1800        | 600        | 700         | 240        | 180        | <b>10280</b> |
| <b>WF</b>    | 1630         | 360         | 810         | 480         | 0          | 360         | 0          | 453        | <b>4093</b>  |
| <b>WH</b>    | 1160         | 240         | 180         | 810         | 0          | 144         | 0          | 0          | <b>2534</b>  |
| <b>WMFI</b>  | 2576         | 0           | 0           | 0           | 0          | 0           | 0          | 0          | <b>2576</b>  |
| <b>WNS</b>   | 3254         | 420         | 402         | 804         | 0          | 240         | 0          | 0          | <b>5120</b>  |
| <b>WOiG</b>  | 2010         | 0           | 0           | 0           | 0          | 0           | 0          | 0          | <b>2010</b>  |
| <b>WPiA</b>  | <b>2382</b>  | <b>420</b>  | <b>420</b>  | <b>624</b>  | <b>0</b>   | <b>360</b>  | <b>0</b>   | <b>0</b>   | <b>4206</b>  |
| <b>WZ</b>    | <b>2870</b>  | <b>0</b>    | <b>0</b>    | <b>0</b>    | <b>0</b>   | <b>0</b>    | <b>0</b>   | <b>0</b>   | <b>2870</b>  |
| <b>Razem</b> | <b>23382</b> | <b>1920</b> | <b>3292</b> | <b>4578</b> | <b>600</b> | <b>1804</b> | <b>240</b> | <b>633</b> | <b>36449</b> |

Pensum obejmuje godziny na studiach stacjonarnych.

### **KURSY JĘZYKOWE**

W 2011 roku SJO w ramach dodatkowej działalności prowadziło kursy językowe dla studentów i pracowników UG oraz dla osób spoza uczelni. Zorganizowano kursy na wszystkich poziomach zaawansowania z następujących języków: angielskiego, w tym specjalistycznego dla prawników, przygotowującego do branżowych egzaminów certyfikatowych TOLES i ILEC, chińskiego, francuskiego, hiszpańskiego, polskiego dla obcokrajowców i rosyjskiego.

### **PODWYŻSZANIE KWALIFIKACJI DYDAKTYCZNYCH PRACOWNIKÓW**

- współpraca oraz szkolenia metodyczno - informacyjne organizowane przez wydawnictwa podręczników do nauki języka angielskiego (Pearson Longman, Macmillan, Cambridge, Express Publishing) i niemieckiego (LektorKlett, Cornelsen);
- udział w szkoleniach i prezentacjach organizowanych przez Międzynarodową Organizację Certyfikującą ÓSD w Wiedniu, z licencją Instytutu Austriackiego współpracującego z Zespołem Lektorów Języka Niemieckiego i Szwedzkiego;
- udział w prezentacjach egzaminów certyfikatowych z języka angielskiego (TOEIC, TOEFEL), niemieckiego (WIDAF) i hiszpańskiego (DELE);
- udział lektorów języka hiszpańskiego w konferencji zorganizowanej przez Fundację Rozwoju Systemu Edukacji i Uniwersytet Gdański.

### **WSPÓŁPRACA Z ZAGRANICĄ**

- przeprowadzenie egzaminów certyfikatowych z języków: angielskiego TOEIC, francuskiego DFA i DFP, hiszpańskiego DELE, niemieckiego ÓSD;
- nawiązanie współpracy z centrum ETS w Princeton w USA w celu uzyskania przy SJO akredytowanego centrum egzaminacyjnego dla prestiżowego egzaminu z języka angielskiego TOEFL;
- zorganizowanie II edycji letnich intensywnych kursów języka polskiego - Erasmus 2011 (EILC 2011) dla studentów z krajów europejskich.

### **DZIAŁALNOŚĆ NA RZECZ ŚRODOWISKA STUDENCKIEGO**

- udział wszystkich zespołów językowych w IX Bałtyckim Festiwalu Nauki;
- opieka merytoryczna nad działalnością studenckich kół naukowych języków: angielskiego, francuskiego, hiszpańskiego, niemieckiego i polskiego jako obcego;
- zorganizowanie kursów języka polskiego jako obcego w ramach programu Erasmus 2011 (Erasmus Intensive Language Courses - EILC 2011) połączonego ze zwiedzaniem, poznawaniem kultury i tradycji naszego regionu. Kursy zostały dofinansowane z Programu Erasmus „Uczenie się przez całe życie”;
- udział lektorów języka polskiego w obozie naukowym w Sominach na Kaszubach, poświęconemu praktycznej nauce języka polskiego oraz pomoc w przygotowaniu konkursu wiedzy o Polsce i Trójmieście dla studentów obcokrajowców
- działalność klubu języka i piosenki rosyjskiej;
- przygotowanie wieczoru kolęd – śpiewanie kolęd w języku polskim oraz w językach obcych;
- Dzień Szwedzki na Wydziale Ekonomicznym.

## **4. Studium Wychowania Fizycznego i Sportu**

Studium Wychowania Fizycznego i Sportu jako jednostka międzywydziałowa organizuje i rozwija działalność dydaktyczną w zakresie wychowania fizycznego i sportu studentów, oraz prowadzi rekreację ruchową dla studentów, uczestników studiów doktoranckich i pracowników Uniwersytetu Gdańskiego.

### **DZIAŁALNOŚĆ DYDAKTYCZNA**

Działalność dydaktyczna obejmowała zajęcia obowiązkowe, fakultatywne, zajęcia sportowe w ramach sekcji KU AZS UG, zajęcia rehabilitacyjne i obozownictwo. W roku akademickim 2010/2011 obowiązkowym wychowaniem fizycznym objętych było 6095 studentów. Celem zajęć było podniesienie ogólnej sprawności fizycznej, umiejętności technicznych i taktycznych w wybranych dyscyplinach sportu. Zorganizowano 200 grup ćwiczebnych ogólnorozwojowych oraz specjalistycznych w 13 dyscyplinach: koszykówce, siatkówce, pływaniu, samoobronie, fitnessie, futsalu, badmintonie, tenisie, tenisie stołowym, ćwiczeniach siłowych, tyżwiarstwie, nordic walkingu, wspinaczce sportowej.

Dla słuchaczy studiów doktoranckich prowadzono 2 grupy zajęć – gry zespołowe i ćwiczenia siłowe. Dla 336 studentów I roku studiów zorganizowano 56 (w tym 4 na pływalni) grup rehabilitacyjnych. Prowadzono również rehabilitację indywidualną dla 3 studentów. Grupa 10 studentów była objęta zajęciami odnowy biologicznej. Celem tych zajęć było przywrócenie, poprawa oraz utrzymanie sprawności i zdrowia.

Dla osób z orzeczeniem o niepełnosprawności zorganizowano dwa tygodniowe obozy rehabilitacyjne, obóz narciarski w Białce Tatrzańskiej, obozy żeglarskie w Górkach Zachodnich, rejs statkiem po Zatoce Gdańskiej, spływ kajakowy, dwa wyjazdy narciarskie do Wierzycy, cykliczne weekendowe warsztaty rehabilitacyjne w Cetniewie, obóz wędrowny w Zakopanem, całoroczne zajęcia na basenie, sali rehabilitacyjnej i odnowie biologicznej. Celem tych zajęć była poprawa stanu zdrowia, aktywacja układu odpornościowego poprzez stosowanie zabiegów fizyko- i kinezoterapeutycznych, poprawa sprawności ogólnej i specjalistycznej, integracja w grupie.

SWFiS zorganizowało zajęcia fakultatywne w ramach Mistrzostw Międzywydziałowych Uniwersytetu Gdańskiego w formie ligi koszykówki mężczyzn, rozgrywek w siatkówce kobiet i mężczyzn, pływania, tenisa, trójboju siłowego, lekkoatletyki.

Dla studentów chcących doskonalić swoje umiejętności w dyscyplinach nie ujętych w obowiązkowym programie zorganizowano kursy nauki i doskonalenia gry w tenisie, obozy narciarskie w Białce Tatrzańskiej, wędrowki żeglarskie po Wielkich Jeziorach Mazurskich. Klub Uczelniany AZS zorganizował wędrowki górskie w Tatrach oraz szkolenie akademickich kadr kultury fizycznej dla środowiska Gdańskiego w Łebie.

Słuchaczom Uniwersytetu III Wieku zaoferowano zajęcia ruchowe w formie: gimnastyki ogólnousprawniającej, kroków i etiud tanecznych, stretchingu, pilatesu, jogi, ćwiczeń siłowych, rehabilitacji ogólnej i gimnastyki wschodu. W zajęciach uczestniczyło około 500 osób.

Zorganizowano zajęcia sportowo-rekreacyjne dla pracowników Uniwersytetu Gdańskiego w dyscyplinach: pływanie, rehabilitacja, ćwiczenia siłowe, fitness, gry zespołowe, nordic walking, nauka gry w tenisa, odnowa biologiczna.

## **DZIAŁALNOŚĆ SPORTOWA STUDIUM I KU AZS UG**

Działalność sportową SWFiS, przy współpracy z KU AZS UG, prowadziło w 25 sekcjach sportowych skupiających 636 zawodników.

Rok akademicki 2010/2011 to kolejny rok występów zespołów koszykówki kobiet i futsalu mężczyzn w rozgrywkach lig państwowych. Zespół koszykówki AZS Uniwersytet Gdański w I lidze centralnej zajął w ostatecznej klasyfikacji 5 miejsce (w grupie D) i XII w klasyfikacji ostatecznej klasyfikacji sezonu 2010/2011.

W rozgrywkach państwowych futsalu zespół AZS Uniwersytet Gdański zajął XI miejsce w ostatecznej klasyfikacji sezonu I ligi 2010/2011.

Rok 2010/2011 to XXVIII edycja Akademickich Mistrzostw Polski. Uczelnia nasza w klasyfikacji generalnej uplasowała się na VI miejscu wśród 201 startujących uczelni, zaś w klasyfikacji uniwersytetów na III miejscu wśród 21 uniwersytetów. Największe sukcesy odniosły sekcje: żeglarstwo – złoty medal, futsal mężczyzn – złoty medal, wspinaczka sportowa mężczyzn – złoty medal, biegi przełajowe – złoty medal, koszykówka mężczyzn – srebrny medal, judo – srebrny medal, piłka ręczna kobiet – srebrny medal, tenis mężczyzn – srebrny medal, trójbój siłowy – srebrny medal, jeździectwo – brązowy medal, pływanie – brązowy medal, snowboard kobiet – brązowy medal, narciarstwo alpejskie kobiet – brązowy medal, tenis kobiet – brązowy medal, tenis stołowy kobiet – brązowy medal.

W wojewódzkich rozgrywkach akademickich nasza Uczelnia tradycyjnie należała do ścisłej czołówki. W zawodach organizowanych przez AZS Organizację Środowiskową w Gdańsku nasz zespół został sklasyfikowany, zarówno wśród kobiet jak i mężczyzn, na I miejscu. W rywalizacji Igrzysk Lat Pierwszych Uniwersytet Gdański uplasował się na II miejscu.

Rok 2010/2011 to również występy reprezentacji Uczelni poza granicami kraju. Sekcja judo mężczyzn uczestniczyła w zawodach w Paryżu (Francja).

Klub Uczelniany AZS i Studium Wychowania Fizycznego i Sportu Uniwersytetu Gdańskiego były organizatorami imprez o charakterze ogólnopolskim:

- Półfinał Akademickich Polski Szkół Wyższych w Siatkówce Piłkowej – finał,
- VIII Puchar Zarządu Głównego AZS w Piłce Nożnej Piłkowej – Beach Soccer Gdyni 2011,
- Mikołajkowy Turniej w Siatkówce kobiet i mężczyzn,
- Turniej z okazji 41-lecia rocznicy powstania Uniwersytetu Gdańskiego w Piłce Ręcznej kobiet,
- Ogólnopolski Turniej w piłce ręcznej kobiet – Gdańska Jesień
- Ogólnopolski Turniej Tenisa kobiet i mężczyzn o Puchar JM Rektora UG

Ponadto zorganizowano:

- Dni Sportu Uniwersytetu Gdańskiego – piłka nożna, „trażówka”(piłka siatkowa na trawie), street basket, Mistrzostwa,
- Mistrzostwa Uniwersytetu Gdańskiego w pływaniu, tenisie i trójboju siłowym,
- Otwarte Mistrzostwa Uniwersytetu Gdańskiego w lekkiej atletyce,
- Akademickie Mistrzostwa Pomorza w Tenisie, Tenisie Stołowym, Piłki Ręcznej Kobiet, Wspinaczce Sportowej, Siatkówce Piłkowej,
- Ogólnopolski Test Coopera – 2 edycje.

W dorocznym Biegu Przełajowym o Puchar JM Rektora UG z okazji 41-lecia powołania Uczelni startowało 97 uczestników.

## **PODNOSZENIE KWALIFIKACJI DYDAKTYCZNYCH**

W ogólnopolskich konferencjach szkoleniowo-metodycznych uczestniczyło 8 osób. Celem było podniesienie kwalifikacji zawodowych w dyscyplinach: fitness, pilates, piłka ręczna, koszykówka. 2 osoby uczestniczyły w Międzynarodowej Konferencji Naukowej o Kulturze Fizycznej Studentów w Krośnie.

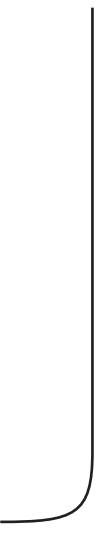
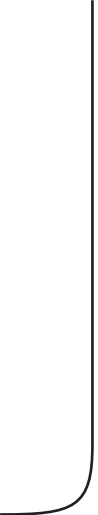
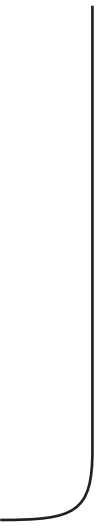

# INWESTYCJE I REMONTY

- Inwestycje •
- Remonty •

# 1. Inwestycje

| Jednostka organizacyjna<br>lub obiekt               | Nakłady poniesione na środki trwałe w budowie w roku 2011<br>według źródeł finansowania |                  |                 |                      |                     |
|---|---|------------------|-----------------|----------------------|---------------------|
|   | Środki<br>własne  | EFRR             | POIŚ            | Dotacja<br>budżetowa | Ogółem              |
| <b>WZ</b><br>ul. Armii Krajowej                     | 40 011,90   |                  |                 |                      | <b>40 011,90</b>    |
| <b>WOiG</b><br>Hel                                  | 19 520,00   |                  |                 |                      | <b>19 520,00</b>    |
| Mikoszewo   | 200,00  |                  | 8 330,00        | 1 470,00             | <b>10 000,00</b>    |
| ul. Piłsudskiego                                    | 25 584,00   |                  |                 |                      | <b>25 584,00</b>    |
| Borucino  | 13 493,79   |                  |                 |                      | <b>13 493,79</b>    |
| <b>MWB</b><br>Kampus                                | 50 922,00   |                  |                 |                      | <b>50 922,00</b>    |
| <b>WMFiI</b><br>ul. Wita Stwosza                    | 14 229,18   | 19 499,25        |                 |                      | <b>33 728,43</b>    |
| <b>Rektorat</b><br>ul. Bażyńskiego                  | 50 584,06   |                  |                 |                      | <b>50 584,06</b>    |
| <b>Hotel Asystencki nr 1</b><br>ul. Polanki         | 33 909,90   |                  |                 |                      | <b>33 909,90</b>    |
| <b>Hotel Asystencki nr 2</b><br>ul. Hallera         | 168 645,15  |                  |                 |                      | <b>168 645,15</b>   |
| <b>Centrum Sportowo-rekreacyjne</b><br>Kampus       | 998 000,00  |                  |                 |                      | <b>998 000,00</b>   |
| <b>Dom Studencki nr 10</b><br>ul. Macierzy Szkolnej | 2 437 924,10  |                  |                 | 3 131 507,89         | <b>5 569 431,99</b> |
| <b>Statek Naukowo-badawczy</b><br>„Oceanograf”      |   |                  |                 | 137 200,00           | <b>137 200,00</b>   |
| <b>Ogółem</b>                                       | <b>3 853 024,08</b>   | <b>19 499,25</b> | <b>8 330,00</b> | <b>3 270 177,89</b>  | <b>7 151 031,22</b> |

# 2. Remonty

| Jednostka organizacyjna<br>lub obiekt | Koszty remontów roku 2011 według źródeł finansowania |                               |                               |             |                   |
|---------------------------------------|--|-------------------------------|-------------------------------|-------------|-------------------|
|                                       | Środki<br>własne                                     | Koszty<br>bieżących<br>napraw | Dochody<br>własne<br>wydziału | Inne źródła | Ogółem            |
| <b>WOiG:</b><br>ul. Piłsudskiego      | 17 526,00  | 26 695,04                     |                               |             | <b>44 221,04</b>  |
| Borucino                              | 18 872,31  |                               |                               |             | <b>18 872,31</b>  |
| Hel                                   | 46 002,00  | 36 192,91                     |                               | 7 069,35    | <b>89 264,26</b>  |
| <b>WB:</b><br>ul. Kładki              | 10 827,04  | 25 156,50                     |                               |             | <b>36 341,23</b>  |
| ul. Legionów                          |  | 551,58                        |                               |             | <b>551,58</b>     |
| Dróżno                                |  | 4 398,69                      |                               |             | <b>4 398,69</b>   |
| <b>MWB, ul. Kładki</b>                |  | 18 077,75                     | 1 200,00                      |             | <b>19 277,75</b>  |
| <b>WCh, ul. Sobieskiego</b>           | 17 199,19  | 13 444,91                     |                               |             | <b>30 644,10</b>  |
| <b>WMFI, ul. Wita Stwosza</b>         | 234 660,24   | 8 366,00                      |                               | 1 372,48    | <b>244 398,72</b> |
| <b>WF:</b><br>ul. Wita Stwosza        | 12 606,67  | 9 263,84                      |                               |             | <b>21 870,51</b>  |
| ul. Grunwaldzka                       |  | 2 291,41                      |                               |             | <b>2 291,41</b>   |
| <b>WH:</b><br>ul. Wita Stwosza        | 12 606,66  | 12 604,16                     |                               |             | <b>25 210,82</b>  |
| ul. Bielańska                         | 327 371,44   |                               |                               |             | <b>327 371,44</b> |
| <b>WE, ul. Armii Krajowej</b>         | 426 770,00   | 55 112,27                     | 4 256,00                      |             | <b>486 138,27</b> |

|                                       |                     |                   |                  |                  |                      |
|---------------------------------------|---------------------|-------------------|------------------|------------------|----------------------|
| <b>WZ:</b>                            |                     |                   |                  |                  |                      |
| ul. Armii Krajowej                    | 36 778,10           | 15 478,09         | 56 805,00        | 9277,79          | <b>118 338,98</b>    |
| ul. Piaskowa                          | 17 921,78           | 791,56            |                  | 2 250,00         | <b>20 963,34</b>     |
| ul. Armii Krajowej CK                 |                     | 14 033,28         |                  |                  | <b>14 033,28</b>     |
| <b>WNS, ul. Bażyńskiego</b>           |                     | <b>5 777,62</b>   |                  |                  | <b>5 777,62</b>      |
| <b>Rektorat, ul. Bażyńskiego</b>      | 156 354,38          | 49 876,56         |                  | 5 216,97         | <b>211 447,91</b>    |
| <b>WPiA, ul. Bażyńskiego</b>          | 5 108,92            | 69 695,37         |                  |                  | <b>74 804,29</b>     |
| <b>„Trzynastka”, ul. Wita Stwosza</b> | 6 697,60            | 11 107,02         |                  | 1 664,41         | <b>19 469,03</b>     |
| <b>BUG:</b>                           |                     |                   |                  |                  |                      |
| ul. Chodkiewicza                      | 10 578,00           |                   |                  |                  | <b>10 578,00</b>     |
| ul. A. Krajowej                       |                     | 42 459,93         |                  |                  | <b>42 459,93</b>     |
| ul. Wita Stwosza                      |                     | 25 218,69         |                  |                  | <b>25 218,69</b>     |
| ul. Sobieskiego                       | 9 982,26            |                   |                  |                  | <b>9 982,26</b>      |
| <b>HA nr 1, ul. Polanki</b>           | 39 266,52           | 6 711,35          |                  |                  | <b>45 977,87</b>     |
| <b>HA nr 2, ul. Hallera</b>           | 207 868,03          | 2 050,52          |                  | 8 637,32         | <b>218 555,97</b>    |
| <b>Ośrodek Wypoczynkowy łącznie</b>   | 107 212,72          |                   |                  |                  | <b>107 212,72</b>    |
| <b>Leżno</b>                          |                     | 3 569,36          |                  |                  | <b>3 569,36</b>      |
| <b>Kampus Bałtycki</b>                | 408 700,00          | 31 040,38         |                  |                  | <b>439 740,38</b>    |
| <b>KCIK, ul. Andersa</b>              | 4 395,85            | 10 922,40         |                  |                  | <b>15 318,25</b>     |
| <b>Biały Domek, ul. Polanki</b>       |                     | 9 246,28          |                  |                  | <b>9 246,28</b>      |
| <b>SWFiS, ul. Bażyńskiego</b>         | 422 024,99          |                   |                  |                  | <b>422 024,99</b>    |
| <b>Mieszkania, ul. Kolberga</b>       |                     | 4 980,34          |                  |                  | <b>4 980,34</b>      |
| <b>Ogółem</b>                         | <b>2 557 330,70</b> | <b>515 471,60</b> | <b>62 261,00</b> | <b>35 488,32</b> | <b>3 170 551, 62</b> |

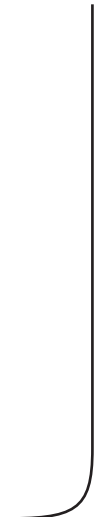
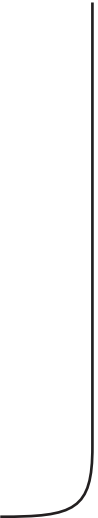
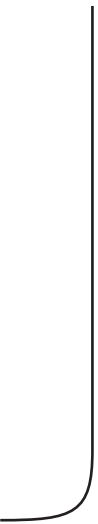



# ZAŁĄCZNIKI

- Wewnętrzne akty prawne •
- Zmiany organizacyjne •

## 1. WEWNĘTRZNE AKTY PRAWNE Z ROKU 2011

### Uchwały Senatu Uniwersytetu Gdańskiego

- nr 1/11 z dnia 2011-01-27 w sprawie zmiany uchwały nr 73/08 Senatu Uniwersytetu Gdańskiego z dnia 30 października 2008 roku w sprawie określenia składu i przewodniczących stałych komisji senackich Uniwersytetu Gdańskiego na kadencję 2008 – 2012
- nr 2/11 z dnia 2011-01-27 w sprawie zmiany uchwały nr 74/08 Senatu Uniwersytetu Gdańskiego z dnia 30 października 2008 roku w sprawie określenia składu i przewodniczących uczelnianych komisji Uniwersytetu Gdańskiego na kadencję 2008 – 2012
- nr 3/11 z dnia 2011-01-27 zmieniająca uchwałę nr 26/08 Senatu Uniwersytetu Gdańskiego z dnia 27 marca 2008 roku w sprawie ustalenia wytycznych dla rad podstawowych jednostek organizacyjnych dotyczących uchwalania planów studiów i programów nauczania oraz planów i programów studiów
- nr 4/11 z dnia 2011-02-24 w sprawie nowelizacji planu rzeczowo-finansowego Uniwersytetu Gdańskiego na 2010 rok
- nr 5/11 z dnia 2011-02-24 w sprawie uchwalenia wstępnego planu wpływów i wydatków Uniwersytetu Gdańskiego na 2011 rok
- nr 6/11 z dnia 2011-02-24 w sprawie przeznaczenia środków finansowych uzyskanych ze sprzedaży nieruchomości należących do Uniwersytetu Gdańskiego
- nr 7/11 z dnia 2011-02-24 w sprawie zmiany uchwały nr 49/06 Senatu Uniwersytetu Gdańskiego z dnia 28 września 2006 roku w sprawie zasad rozliczania pensum dydaktycznego, godzin ponadwymiarowych i zleconych w Uniwersytecie Gdańskim
- nr 8/11 z dnia 2011-02-24 w sprawie zabezpieczenia wkładu własnego na współfinansowanie projektu „Budowa budynku administracji centralnej Uniwersytetu Gdańskiego (tzw. Rektoratu) w Gdańsku”
- nr 9/11 z dnia 2011-02-24 w sprawie uzupełnienia Strategii Rozwoju Uniwersytetu Gdańskiego
- nr 10/11 z dnia 2011-02-24 w sprawie zmiany uchwały nr 27/07 Senatu Uniwersytetu Gdańskiego z dnia 26 kwietnia 2007 roku w sprawie wprowadzenia Regulaminu Senatu Uniwersytetu Gdańskiego
- nr 11/11 z dnia 2011-02-24 w sprawie wprowadzenia Regulaminu Gdańskiego Ośrodka Badań Hermeneutycznych Uniwersytetu Gdańskiego
- nr 12/11 z dnia 2011-02-24 w sprawie utworzenia na Wydziale Biologii Studiów Podyplomowych Waloryzacja i Ochrona Obszarów Przyrodniczych od roku akademickiego 2011/2012
- nr 13/11 z dnia 2011-02-24 w sprawie likwidacji na Wydziale Zarządzania Studiów Podyplomowych Zarządzanie finansami przedsiębiorstwa
- nr 14/11 z dnia 2011-02-24 w sprawie utworzenia na Wydziale Matematyki, Fizyki i Informatyki kierunku studiów Fizyka medyczna od roku akademickiego 2011/2012
- nr 15/11 z dnia 2011-02-24 w sprawie utworzenia na Wydziale Matematyki, Fizyki i Informatyki na kierunku studiów Fizyka medyczna stacjonarnych studiów pierwszego stopnia od roku akademickiego 2011/2012
- nr 16/11 z dnia 2011-02-24 w sprawie utworzenia w Uniwersytecie Gdańskim makrokierunku Niemcoznawstwo
- nr 17/11 z dnia 2011-02-24 w sprawie utworzenia na Wydziale Historycznym na makrokierunku Niemcoznawstwo stacjonarnych studiów pierwszego stopnia od roku akademickiego 2012/2013 oraz stacjonarnych studiów drugiego stopnia od roku akademickiego 2015/2016
- nr 18/11 z dnia 2011-02-24 w sprawie zmiany uchwały nr 29/10 Senatu Uniwersytetu Gdańskiego z dnia 25 marca 2010 roku w sprawie zasad i trybu przyjmowania kandydatów oraz zakresu egzaminów wstępnych na studia stacjonarne i niestacjonarne (zaoczne, wieczorowe i eksternistyczne) w UG
- nr 19/11 z dnia 2011-02-24 w sprawie dokonania przez Senat UG wykładni autentycznej przepisów zawartych w § 91 ust. 2 Statutu Uniwersytetu Gdańskiego z uwagi na wątpliwości interpretacyjne
- nr 20/11 z dnia 2011-02-24 w sprawie wprowadzenia zmiany w strukturze organizacyjnej Wydziału Nauk Społecznych (utworzenie Zakładu Semiotyki Kultury i Komunikacji Międzykulturowej)
- nr 21/11 z dnia 2011-02-24 w sprawie wprowadzenia zmiany w strukturze organizacyjnej Wydziału Nauk Społecznych (przekształcenie Zakładu Filozofii Kultury w Zakład Metafizyki i Filozofii Religii)
- nr 22/11 z dnia 2011-02-24 w sprawie wprowadzenia zmiany w strukturze organizacyjnej Wydziału Filologicznego (przekształcenie Zakładu Teorii Komunikacji Obcojęzycznej w Zakład Glottodydaktyki)
- nr 23/11 z dnia 2011-02-24 w sprawie wprowadzenia zmiany w strukturze organizacyjnej Wydziału Filologicznego (przekształcenie Zakładu Literatury Rosyjskiej w Zakład Literatury i Kultury Rosyjskiej)
- nr 24/11 z dnia 2011-02-24 w sprawie nadania Auli w budynku Wydziału Prawa i Administracji UG imienia Profesora Mariana Cieślaka oraz umieszczenia tablicy pamiątkowej
- nr 25/11 z dnia 2011-02-24 w sprawie nadania Sali B22 w budynku Wydziału Zarządzania imienia Doktora Jerzego Kozubskiego
- nr 26/11 z dnia 2011-02-24 w sprawie wyrażenia zgody na podpisanie umowy o współpracy z Uniwersytetem Primorska, Uniwersytetem w Puli, Uniwersytetem Oradejskim, Uniwersytetem Łódzkim, Uniwersytetem Telematica delle Scienze Umane UNISU, Uniwersytetem Osijek oraz Uniwersytetem w Ud
- nr 27/11 z dnia 2011-02-24 w sprawie wyrażenia zgody na podpisanie umowy o współpracy z Grupą Instytutów Badawczych PCTE Group of Institutes Baddowal w Indiach
- nr 28/11 z dnia 2011-02-24 w sprawie wyrażenia zgody na podpisanie umowy o współpracy z Tarnopolskim Narodowym Uniwersytetem Ekonomicznym na Ukrainie
- nr 29/11 z dnia 2011-02-24 w sprawie wyrażenia zgody na podpisanie umowy o współpracy z Uniwersytetem Wisconsin-Madison w Stanach Zjednoczonych
- nr 30/11 z dnia 2011-02-24 w sprawie wyrażenia zgody na podpisanie umowy o współpracy z Wyższą Szkołą Ekonomiczną w Kaliningradzie
- nr 31/11 z dnia 2011-02-24 w sprawie wyrażenia zgody na podpisanie umowy o współpracy z Narodowym Uniwersytetem Kolumbii
- nr 32/11 z dnia 2011-03-31 w sprawie uzupełnienia uchwały nr 29/10 Senatu Uniwersytetu Gdańskiego z dnia 25 marca 2010 roku (z późn. zm.) w sprawie zasad i trybu przyjmowania kandydatów oraz zakresu egzaminów wstępnych na studia stacjonarne i niestacjonarne (zaoczne, wieczorowe i

- nr 33/11 z dnia 2011-03-31 w sprawie zmiany uchwały nr 57/04 Senatu Uniwersytetu Gdańskiego z dnia 25 listopada 2004 roku w sprawie Zasad Gospodarki Finansowej UG
- nr 34/11 z dnia 2011-03-31 w sprawie utworzenia na Wydziale Ekonomicznym Studiów Podyplomowych Innowacje w turystyce od roku akademickiego 2011/2012
- nr 35/11 z dnia 2011-03-31 w sprawie zmian w strukturze organizacyjnej Wydziału Chemii (utworzenie Instytutu Ochrony Środowiska i Zdrowia Człowieka)
- nr 36/11 z dnia 2011-03-31 w sprawie upoważnienia JM Rektora UG do podjęcia działań mających na celu sprzedaż prawa własności nieruchomości należącej do Uniwersytetu Gdańskiego, położonej w Gdańsku przy ul. Legionów 9
- nr 37/11 z dnia 2011-04-28 w sprawie utworzenia na Wydziale Historycznym niestacjonarnych studiów pierwszego stopnia na kierunku Krajoznawstwo i turystyka historyczna od roku akademickiego 2011/2012
- nr 38/11 z dnia 2011-04-28 w sprawie utworzenia na Wydziale Oceanografii i Geografii na kierunku Gospodarka Przestrzenna stacjonarnych studiów drugiego stopnia od roku akademickiego 2011/2012 oraz niestacjonarnych studiów drugiego stopnia od roku akademickiego 2012/2013
- nr 39/11 z dnia 2011-04-28 w sprawie utworzenia na Wydziale Oceanografii i Geografii Studiów Podyplomowych Geograficzne Systemy Informacyjne od roku akademickiego 2011/2012
- nr 40/11 z dnia 2011-04-28 w sprawie likwidacji na Wydziale Nauk Społecznych Studiów Podyplomowych Aktywizujących Metod Nauczania
- nr 41/11 z dnia 2011-04-28 w sprawie zasad i trybu przyjmowania kandydatów na stacjonarne i niestacjonarne studia trzeciego stopnia (doktoranckie) na Uniwersytecie Gdańskim w roku akademickim 2011/2012
- nr 42/11 z dnia 2011-04-28 w sprawie nadania audytorium nr 1 w budynku Wydziału Matematyki, Fizyki i Informatyki imienia Jana Heweliusza oraz umieszczenia tablicy pamiątkowej
- nr 43/11 z dnia 2011-04-28 w sprawie wyrażenia zgody na podpisanie umowy o współpracy z Tomskim Uniwersytetem Państwowym w Rosji
- nr 44/11 z dnia 2011-05-26 w sprawie zabezpieczenia wkładu własnego na współfinansowanie projektu „Fizyka dla medycyny – przebudowa pomieszczeń i wyposażenie Pracowni zastosowań medycznych fizyki i obrazowania medycznego Wydziału Matematyki, Fizyki i Informatyki Uniwersytetu Gdań
- nr 45/11 z dnia 2011-05-26 w sprawie zmiany uchwały nr 29/10 Senatu Uniwersytetu Gdańskiego z dnia 25 marca 2010 roku (z późn. zm.) w sprawie zasad i trybu przyjmowania kandydatów oraz zakresu egzaminów wstępnych na studia stacjonarne i niestacjonarne (zaoczne, wieczorowe i ekste
- nr 46/11 z dnia 2011-05-26 w sprawie warunków i trybu rekrutacji kandydatów na studia stacjonarne i niestacjonarne w Uniwersytecie Gdańskim, w roku akademickim 2012/2013
- nr 47/11 z dnia 2011-05-26 w sprawie szczegółowych zasad przyjmowania na studia w latach 2012/2013, 2013/2014 i 2014/2015 laureatów oraz finalistów olimpiad stopnia centralnego
- nr 48/11 z dnia 2011-05-26 w sprawie sprostowania omyłki pisarskiej w tekście uchwały Senatu Uniwersytetu Gdańskiego nr 35/11 z dnia 31 marca 2011 roku w sprawie zmian w strukturze organizacyjnej Wydziału Chemii (utworzenie Instytutu Ochrony Środowiska i Zdrowia Człowieka)
- nr 49/11 z dnia 2011-05-26 w sprawie zmian w strukturze organizacyjnej Wydziału Filologicznego (utworzenie Instytutu Filologii Romańskiej)
- nr 50/11 z dnia 2011-05-26 w sprawie zmian w strukturze organizacyjnej Wydziału Zarządzania (przekształcenie Katedry Inwestycji w Katedrę Inwestycji i Nieruchomości)
- nr 51/11 z dnia 2011-05-26 w sprawie zmian w strukturze organizacyjnej Wydziału Oceanografii i Geografii (utworzenie Zakładu Gospodarki Przestrzennej)
- nr 52/11 z dnia 2011-05-26 w sprawie utworzenia na Wydziale Prawa i Administracji Studiów Podyplomowych Stanowienie prawa w terenowej administracji publicznej od roku akademickiego 2011/2012
- nr 53/11 z dnia 2011-05-26 w sprawie wyrażenia zgody na podpisanie umowy o współpracy z Uniwersytetem Cornella w Stanach Zjednoczonych
- nr 54/11 z dnia 2011-05-26 w sprawie zmiany Uchwały nr 82/10 Senatu Uniwersytetu Gdańskiego z dnia 15 grudnia 2010 roku w sprawie wprowadzenia Regulaminu „Zadania oraz zasady funkcjonowania komisji senackich Uniwersytetu Gdańskiego”.
- nr 55/11 z dnia 2011-05-26 w sprawie kandydata na członka rady nadzorczej spółki „Telewizja Polska - Spółka Akcyjna”
- nr 56/11 z dnia 2011-06-30 w sprawie zatwierdzenia sprawozdania finansowego Uniwersytetu Gdańskiego za 2010 rok
- nr 57/11 z dnia 2011-06-30 w sprawie uchwalenia planu rzeczowo-finansowego Uniwersytetu Gdańskiego na 2011 rok
- nr 58/11 z dnia 2011-06-30 w sprawie uzupełnienia Strategii Rozwoju Uniwersytetu Gdańskiego
- nr 59/11 z dnia 2011-06-30 o nadaniu Panu Profesorowi Maciejowi Żyliczowi tytułu doktora honoris causa Uniwersytetu Gdańskiego
- nr 60/11 z dnia 2011-06-30 o nadaniu Panu Profesorowi Haydenowi White'owi tytułu doktora honoris causa Uniwersytetu Gdańskiego
- nr 61/11 z dnia 2011-06-30 w sprawie wprowadzenia Regulaminu ochrony własności intelektualnej w Uniwersytecie Gdańskim
- nr 62/11 z dnia 2011-06-30 w sprawie zmian w strukturze organizacyjnej Wydziału Biologii (utworzenie Katedry Ewolucji Molekularnej)
- nr nr 63/11 z dnia 2011-06-30 w sprawie utworzenia na Wydziale Nauk Społecznych i Wydziale Filologicznym międzywydziałowych Studiów Podyplomowych Edukacyjne działania na rzecz równego statusu kobiet i mężczyzn od roku akademickiego 2011/2012
- nr 64/11 z dnia 2011-06-30 w sprawie utworzenia na Wydziale Nauk Społecznych Studiów Podyplomowych Resocjalizacja i profilaktyka społeczna od roku akademickiego 2011/2012
- nr 65/11 z dnia 2011-06-30 w sprawie utworzenia na Wydziale Filologicznym Studiów Podyplomowych Tłumaczenia ustne od roku akademickiego 2011/2012
- nr 66/11 z dnia 2011-06-30 w sprawie utworzenia na Wydziale Filologicznym Studiów Podyplomowych Nauczanie języka kaszubskiego od roku akademickiego 2011/2012
- nr 67/11 z dnia 2011-06-30 w sprawie likwidacji na Wydziale Filologicznym Podyplomowych Studiów Polonistycznych

- nr 68/11 z dnia 2011-06-30 w sprawie zmiany uchwały nr 73/08 Senatu Uniwersytetu Gdańskiego z dnia 30 października 2008 roku w sprawie określenia składu i przewodniczących stałych komisji senackich Uniwersytetu Gdańskiego na kadencję 2008 – 2012
  - nr 69/11 z dnia 2011-06-30 w sprawie wyrażenia zgody na podpisanie umów o współpracy
  - nr 70/11 z dnia 2011-08-01 w sprawie wyrażenia zgody na rozpoczęcie procesu inwestycyjnego: Przebudowa budynku Domu Studenckiego nr 10
  - nr 71/11 z dnia 2011-09-29 w sprawie ustanowienia „Stypendium im. prof. dr hab. Haliny Piekarek-Jankowskiej dla najlepszego studenta trzeciego roku studiów pierwszego stopnia kierunku Geologia”
  - nr 72/11 z dnia 2011-09-29 w sprawie zasad pobierania opłat za studia i usługi edukacyjne świadczone przez Uniwersytet Gdański oraz trybu i warunków zwalniania z tych opłat
  - nr 73/11 z dnia 2011-09-29 w sprawie korekty planu rzeczowo-finansowego Uniwersytetu Gdańskiego na 2011 rok
  - nr 74/11 z dnia 2011-09-29 w sprawie zmiany Wieloletniego Planu Inwestycyjnego Uniwersytetu Gdańskiego na lata 2011-2020 stanowiącego załącznik do Strategii Rozwoju Uniwersytetu Gdańskiego
  - nr 75/11 z dnia 2011-09-29 w sprawie wyrażenia zgody na wydzierżawienie gruntu należącego do Uniwersytetu Gdańskiego położonego w pasie usługowym wzdłuż Alei Grunwaldzkiej w Gdańsku firmie „MART Marcin Woźniak”
  - nr 76/11 z dnia 2011-09-29 w sprawie wyrażenia zgody na wydzierżawienie gruntu należącego do Uniwersytetu Gdańskiego położonego w pasie usługowym wzdłuż Alei Grunwaldzkiej w Gdańsku firmie McDonald’s Polska Sp. z o.o.
  - nr 77/11 z dnia 2011-09-29 w sprawie wyrażenia zgody na wydzierżawienie gruntu należącego do Uniwersytetu Gdańskiego położonego w pasie usługowym wzdłuż Alei Grunwaldzkiej w Gdańsku firmie NEPH Polska Sp. z o.o.
  - nr 78/11 z dnia 2011-10-04 w sprawie sprzedaży prawa wieczystego użytkowania gruntu i własności budynków nieruchomości przy ul. Wosia Budzysza w Sopocie należącej do Uniwersytetu Gdańskiego
  - nr 79/11 z dnia 2011-09-29 w sprawie zabezpieczenia wkładu własnego na współfinansowanie projektu „Budowa budynku administracji centralnej Uniwersytetu Gdańskiego w Gdańsku”
  - nr 80/11 z dnia 2011-09-29 w sprawie zmiany Statutu Uniwersytetu Gdańskiego (Medal Uniwersytetu Gdańskiego)
  - nr 81/11 z dnia 2011-10-27 w sprawie zmiany Statutu Uniwersytetu Gdańskiego
  - nr 82/11 z dnia 2011-10-27 w sprawie określenia liczby przedstawicieli grup pracowniczych, jednostek organizacyjnych, przedstawicieli studentów i doktorantów oraz związków zawodowych Uniwersytetu Gdańskiego w Uczelnianej Komisji Wyborczej na kadencję 2012-2016
  - nr 83/11 z dnia 2011-10-27 w sprawie dokonania przez Senat UG wykładni autentycznej przepisów zawartych w § 18 ust. 3 Statutu Uniwersytetu Gdańskiego z uwagi na wątpliwości interpretacyjne
  - nr 84/11 z dnia 2011-10-27 w sprawie zmian w strukturze organizacyjnej Wydziału Filologicznego
  - nr 85/11 z dnia 2011-10-27 w sprawie wprowadzenia zmiany w strukturze organizacyjnej Wydziału Historycznego (przekształcenie Zakładu Historii Sztuki Starożytnej w Zakład Teorii Sztuki)
  - nr 86/11 z dnia 2011-10-27 w sprawie wprowadzenia zmian w strukturze organizacyjnej Wydziału Nauk Społecznych
  - nr 87/11 z dnia 2011-10-27 w sprawie likwidacji na Wydziale Filologicznym Podyplomowych Studiów Informatyki Naukowej i Bibliotekoznawstwa
  - nr 88/11 z dnia 2011-10-27 w sprawie pamiątkowego napisu na głazie znajdującym się przy wejściu do nowo wybudowanego budynku Wydziału Biologii
  - nr 89/11 z dnia 2011-10-27 w sprawie medali Wydziału Biologii
  - nr 90/11 z dnia 2011-10-27 w sprawie zmiany uchwały nr 73/08 Senatu z dnia 30 października 2008 roku w sprawie określenia składu i przewodniczących stałych komisji senackich Uniwersytetu Gdańskiego na kadencję 2008 – 2012 oraz nr 74/08 Senatu z dnia 30 października 2008 roku w spra
  - nr 91/11 z dnia 2011-11-24 w sprawie powołania Uczelnianej Komisji Wyborczej na kadencję 2012-2016
  - nr 92/11 z dnia 2011-11-24 w sprawie sprzedaży prawa własności do nieruchomości położonej w Gdańsku przy ul. Dmowskiego 16 A należącej do Uniwersytetu Gdańskiego
  - nr 93/11 z dnia 2011-11-24 w sprawie utworzenia Centrum Prawa Samorządowego i Prawa Finansów Lokalnych Uniwersytetu Gdańskiego
  - nr 94/11 z dnia 2011-11-24 w sprawie utworzenia na Wydziale Filologicznym Studiów Podyplomowych Skandynawistycznych
  - nr 95/11 z dnia 2011-12-15 w sprawie wyboru biegłego rewidenta do zbadania sprawozdania finansowego Uniwersytetu Gdańskiego za 2011 rok
  - nr 96/11 z dnia 2011-12-15 w sprawie zmiany uchwały nr 72/11 Senatu Uniwersytetu Gdańskiego z dnia 29 września 2011 roku w sprawie zasad pobierania opłat za studia i usługi edukacyjne świadczone przez Uniwersytet Gdański oraz trybu i warunków zwalniania z tych opłat
  - nr 97/11 z dnia 2011-12-15 w sprawie likwidacji na Wydziale Filologicznym Studiów Podyplomowych Filologii Polskiej.
  - nr 98/11 z dnia 2011-12-15 w sprawie likwidacji na Wydziale Matematyki, Fizyki i Informatyki Studiów Podyplomowych Fizyka z Astronomią
  - nr 99/11 z dnia 2011-12-15 w sprawie zatwierdzenia koncepcji Modelu Zarządzania Uczelnią
- Zarządzenia Rektora Uniwersytetu Gdańskiego**
- nr 1/R/11 z dnia 2011-01-03 w sprawie przestrzegania dyscypliny finansowej w jednostkach organizacyjnych Uniwersytetu Gdańskiego
  - nr 2/R/11 z dnia 2011-01-03 w sprawie zmiany zarządzenia Rektora UG nr 50/R/10 z dnia 8 czerwca 2010 roku w sprawie dokumentacji niezbędnej do złożenia wniosku o zatrudnienie na stanowisku profesora w Uniwersytecie Gdańskim
  - nr 3/R/11 z dnia 2011-01-03 w sprawie dokumentowania i upowszechniania dorobku naukowego pracowników, doktorantów i studentów Uniwersytetu Gdańskiego
  - nr 4/R/11 z dnia 2011-01-03 w sprawie zmiany w strukturze organizacyjnej Wydziału Oceanografii i Geografii (utworzenie Redakcji czasopisma

- nr 5/R/11 z dnia 2011-01-03 w sprawie zasad opracowywania i wydawania wewnętrznych aktów normatywnych w Uniwersytecie Gdańskim
- nr 6/R/11 z dnia 2011-01-03 w sprawie powołania Zespołu Wdrożeniowego Komisji ds. Polityki Ryzyka
- nr 7/R/11 z dnia 2011-01-03 w sprawie cennika usług bibliotecznych i opłat pobieranych w Bibliotece Uniwersytetu Gdańskiego w roku akademickim 2010/2011
- nr 8/R/11 z dnia 2011-01-17 w sprawie zmiany w strukturze organizacyjnej administracji Wydziału Oceanografii i Geografii
- nr 9/R/11 z dnia 2011-01-17 w sprawie uchylecia zarządzenia nr 8/R/07 Rektora Uniwersytetu Gdańskiego z dnia 1 lutego 2007 roku w sprawie Regulaminu wewnętrznej służby porządkowej Uniwersytetu Gdańskiego „Straż Uniwersytecka”
- nr 10/R/11 z dnia 2011-01-21 w sprawie opłat za noclegi w pokojach gościnnych Uniwersytetu Gdańskiego
- nr 11/R/11 z dnia 2011-01-25 w sprawie zmiany zarządzenia Rektora UG nr 22/R/10 z dnia 12 kwietnia 2010 roku w sprawie „Zasad polityki cenowej Uniwersytetu Gdańskiego oraz trybu zbywania nieruchomości”
- nr 12/R/11 z dnia 2011-01-28 w sprawie wynajmu obiektów sportowych oraz wypożyczania sprzętu sportowo-turystycznego
- nr 13/R/11 z dnia 2011-01-28 w sprawie zasad wynajmu pomieszczeń/powierzchni w obiektach Uniwersytetu Gdańskiego
- nr 14/R/11 z dnia 2011-01-31 w sprawie wprowadzenia Regulaminu premiowania pracowników Uniwersytetu Gdańskiego niebędących nauczycielami akademickimi
- nr 15/R/11 z dnia 2011-02-04 w sprawie zmiany zarządzenia Rektora UG nr 16/R/08 z dnia 12 czerwca 2008 roku w sprawie wprowadzenia zasad gospodarowania drukami ścisłego zarachowania w Uniwersytecie Gdańskim
- nr 16/R/11 z dnia 2011-02-14 w sprawie zmiany w strukturze organizacyjnej Wydziału Biologii (utworzenie Pracowni Biochemii Białek i Kwasów Nukleinowych oraz Pracowni Biochemii Mikroorganizmów)
- nr 17/R/11 z dnia 2011-02-14 w sprawie zmiany zarządzenia Rektora UG nr 52/R/09 z dnia 29 października 2009 roku w sprawie hoteli asystenckich Uniwersytetu Gdańskiego
- nr 18/R/11 z dnia 2011-02-15 w sprawie obowiązku posiadania ubezpieczenia zdrowotnego przez zagranicznych studentów Uniwersytetu Gdańskiego przez cały okres studiów lub badań naukowych
- nr 19/R/11 z dnia 2011-02-16 w sprawie zasad postępowania przy zawieraniu umów, porozumień i ugód
- nr 20/R/11 z dnia 2011-02-23 w sprawie ochrony dokumentów dotyczących systemów sygnalizacji napadu i włamania w Uniwersytecie Gdańskim
- nr 21/R/11 z dnia 2011-02-25 w sprawie zmiany zarządzenia Rektora UG nr 26/R/06 z dnia 30 czerwca 2006 roku w sprawie powołania w Uniwersytecie Gdańskim Komisji Bezpieczeństwa i Higieny Pracy
- nr 22/R/11 z dnia 2011-02-25 w sprawie składu Uczelnianego Zespołu do spraw Zapewniania Jakości Kształcenia
- nr 23/R/11 z dnia 2011-02-28 w sprawie wydawania zaświadczeń dla doktorantów ubiegających się o otrzymanie kredytu lub pożyczki studenckiej oraz wyłaniania najlepszych absolwentów uczelni wśród absolwentów studiów doktoranckich
- nr 24/R/11 z dnia 2011-02-28 w sprawie zmiany zarządzenia nr 24/R/07 Rektora Uniwersytetu Gdańskiego z dnia 27 marca 2007 roku w sprawie wprowadzenia Regulaminu gospodarowania zakładowym funduszem świadczeń socjalnych w Uniwersytecie Gdańskim
- nr 25/R/11 z dnia 2011-03-01 w sprawie prowadzenia książki kontroli oraz zasad gromadzenia i postępowania z materiałami pokontrolnymi
- nr 26/R/11 z dnia 2011-03-03 w sprawie zmiany zarządzenia nr 42/R/08 Rektora Uniwersytetu Gdańskiego z dnia 4 listopada 2008 roku w sprawie określenia liczebności grup na Uniwersytecie Gdańskim
- nr 27/R/11 z dnia 2011-03-14 w sprawie zmiany nazwy studiów doktoranckich „Środowiskowe Studium Doktoranckie z Biologii i Oceanologii” na „Studia Doktoranckie z Biologii, Ekologii i Mikrobiologii” na Wydziale Biologii
- nr 28/R/11 z dnia 2011-03-14 w sprawie zmiany zarządzenia nr 58/R/10 Rektora Uniwersytetu Gdańskiego z dnia 5 lipca 2010 roku w sprawie wprowadzenia cennika opłat za zakwaterowanie w Domach Studenckich Uniwersytetu Gdańskiego w roku akademickim 2010/2011
- nr 29/R/11 z dnia 2011-03-24 w sprawie powołania Komisji do przeprowadzenia negocjacji w sprawie ustalenia warunków wydzierżawienia Ośrodka Konferencyjno-Szkoleniowego Uniwersytetu Gdańskiego w Leźnie
- nr 30/R/11 z dnia 2011-03-29 w sprawie zmiany zarządzenia Rektora Uniwersytetu Gdańskiego nr 56/R/09 z dnia 16 listopada 2009 w sprawie wprowadzenia Systemu Okresowych Ocen Pracowniczych dla pracowników Uniwersytetu Gdańskiego niebędących nauczycielami akademickimi
- nr 31/R/11 z dnia 2011-03-30 w sprawie zmiany zarządzenia Rektora UG nr 22/R/10 z dnia 12 kwietnia 2010 roku w sprawie „Zasad polityki cenowej Uniwersytetu Gdańskiego oraz trybu zbywania nieruchomości”
- nr 32/R/11 z dnia 2011-03-31 w sprawie zmiany Regulaminu Organizacyjnego Administracji Uniwersytetu Gdańskiego (utworzenie Samodzielnej Sekcji Głównego Energetyka i Automatyka oraz przekształcenie Kancelarii Tajnej)
- nr 33/R/11 z dnia 2011-03-31 w sprawie uchylecia zarządzenia nr 16/R/08 Rektora Uniwersytetu Gdańskiego z dnia 12 czerwca 2008 roku w sprawie wprowadzenia zasad gospodarowania drukami ścisłego zarachowania w Uniwersytecie Gdańskim
- nr 34/R/11 z dnia 2011-04-08 w sprawie powołania Zespołu do spraw Realizacji Polityki Morskiej
- nr 35/R/11 z dnia 2011-04-11 w sprawie zmiany Zarządzenia Rektora UG nr 19/R/10 z dnia 7 kwietnia 2010 roku w sprawie powołania Komisji do przeprowadzenia przetargu pisemnego nieograniczonego na sprzedaż nieruchomości należącej do Uniwersytetu Gdańskiego położonej w Gdańsku
- nr 36/R/11 z dnia 2011-04-11 w sprawie powołania Komisji do przeprowadzenia przetargu pisemnego nieograniczonego na sprzedaż nieruchomości należącej do Uniwersytetu Gdańskiego położonej w Gdańsku przy ul. Legionów 9
- nr 37/R/11 z dnia 2011-05-12 w sprawie zmiany zarządzenia nr 58/R/08 Rektora Uniwersytetu Gdańskiego z dnia 30 grudnia 2008 roku (z późniejszymi zmianami) w sprawie udzielania zamówień publicznych w Uniwersytecie Gdańskim

- nr 38/R/11 z dnia 2011-05-17 w sprawie zmiany zarządzenia Rektora UG nr 33/R/07 z dnia 30 maja 2007 roku w sprawie zasad przyznawania pracownikom Uniwersytetu Gdańskiego specjalnych dodatków za prace wykonywane w warunkach szkodliwych dla zdrowia lub uciążliwych
- nr 39/R/11 z dnia 2011-05-17 w sprawie opłaty wnoszonej przez osoby ubiegające się o przyjęcie na studia w Uniwersytecie Gdańskim w roku akademickim 2011/2012
- nr 40/R/11 z dnia 2011-05-16 w sprawie wniosków o dokonanie zmian w strukturze organizacyjnej jednostek dydaktyczno-naukowych Uniwersytetu Gdańskiego
- nr 41/R/11 z dnia 2011-05-23 w sprawie opłat za usługi edukacyjne na Uniwersytecie Gdańskim w roku akademickim 2011/2012
- nr 42/R/11 z dnia 2011-05-26 w sprawie powołania Komisji do spraw opracowania zmiany Statutu Uniwersytetu Gdańskiego
- nr 43/R/11 z dnia 2011-06-02 w sprawie powołania Rady programowej Wydawnictwa Uniwersytetu Gdańskiego
- nr 44/R/11 z dnia 2011-06-14 w sprawie wprowadzenia Instrukcji dotyczącej sposobu i trybu przetwarzania informacji niejawnych oznaczonych klauzulą „zastrzeżone” w Uniwersytecie Gdańskim oraz zakres i warunki stosowania środków bezpieczeństwa fizycznego w celu ich ochrony
- nr 45/R/11 z dnia 2011-06-14 w sprawie zasad ochrony informacji niejawnych przy układaniu, opracowywaniu i powielaniu testów (tematów) egzaminacyjnych oraz zasad kodowania prac pisemnych kandydatów na studia
- nr 46/R/11 z dnia 2011-06-14 w sprawie opłat za usługi edukacyjne na Uniwersytecie Gdańskim wnoszonych przez cudzoziemców w roku akademickim 2011/2012
- nr 47/R/11 z dnia 2011-06-15 w sprawie zmian w strukturze organizacyjnej administracji Uniwersytetu Gdańskiego oraz ujednolicenia Regulaminu Organizacyjnego Administracji UG
- nr 48/R/11 z dnia 2011-06-20 w sprawie zmiany zarządzenia Rektora Uniwersytetu Gdańskiego nr 27/R/10 z dnia 26 kwietnia 2010 w sprawie podjęcia prac nad opracowaniem założeń Polityki Ryzyka
- nr 49/R/11 z dnia 2011-06-20 w sprawie uchylecia zarządzenia nr 41/R/10 Rektora Uniwersytetu Gdańskiego z dnia 28 maja 2010 roku w sprawie zasad przyznawania miejsc, kwaterowania oraz regulaminu mieszkańca w domach studenckich Uniwersytetu Gdańskiego
- nr 50/R/11 z dnia 2011-06-27 w sprawie wprowadzenia zmiany w strukturze organizacyjnej Wydziału Oceanografii i Geografii (przekształcenie Pracowni Regionalne Centrum Sinicowe w Pracownię Ekologii Biochemicznej Mikroorganizmów)
- nr 51/R/11 z dnia 2011-06-30 w sprawie opłat za studia podyplomowe na Uniwersytecie Gdańskim w roku akademickim 2011/2012
- nr 52/R/11 z dnia 2011-06-30 w sprawie włączenia Centrum Fizyki Teoretycznej Polskiej Akademii Nauk w strukturę Krajowego Centrum Informatyki Kwantowej w Gdańsku
- nr 53/R/11 z dnia 2011-06-30 w sprawie wprowadzenia Regulaminu tworzenia spółek spin-off w Uniwersytecie Gdańskim
- nr 54/R/11 z dnia 2011-06-30 w sprawie wzoru umowy o przeniesienie praw do wyników pracy naukowo-badawczej/dyplomowej
- nr 55/R/11 z dnia 2011-07-08 w sprawie badań lekarskich pracowników Uniwersytetu Gdańskiego
- nr 56/R/11 z dnia 2011-07-08 w sprawie zmiany zarządzenia nr 48/R/10 Rektora Uniwersytetu Gdańskiego z dnia 31 maja 2010 roku w sprawie zasad funkcjonowania Wewnętrznego Systemu Zapewniania Jakości Kształcenia w Uniwersytecie Gdańskim
- nr 57/R/11 z dnia 2011-07-12 w sprawie zmiany zarządzenia Rektora UG nr 19/R/10 z dnia 7 kwietnia 2010 roku w sprawie powołania Komisji do przeprowadzenia przetargu pisemnego nieograniczonego na sprzedaż nieruchomości należącej do UG położonej w Gdańsku przy ul. Dmowskiego 16 A
- nr 58/R/11 z dnia 2011-07-13 w sprawie zmian w strukturze organizacyjnej administracji Uniwersytetu Gdańskiego (Biuro ds. Osób Niepełnosprawnych)
- nr 59/R/11 z dnia 2011-07-18 w sprawie zmiany Zarządzenia nr 22/R/11 Rektora Uniwersytetu Gdańskiego z dnia 25 lutego 2011 roku w sprawie składu Uczelnianego Zespołu do spraw Zapewniania Jakości Kształcenia
- nr 60/R/11 z dnia 2011-07-20 w sprawie zmiany Regulaminu Organizacyjnego Administracji Uniwersytetu Gdańskiego
- nr 61/R/11 z dnia 2011-07-28 w sprawie organizacji i funkcjonowania ochrony informacji niejawnych w Uniwersytecie Gdańskim
- nr 62/R/11 z dnia 2011-09-07 w sprawie powołania Dyrektora i Rady Naukowej Krajowego Centrum Informatyki Kwantowej w Gdańsku
- nr 63/R/11 z dnia 2011-09-12 w sprawie wprowadzenia Regulaminu przyznawania pomocy materialnej studentom Uniwersytetu Gdańskiego
- nr 64/R/11 z dnia 2011-09-13 w sprawie oświadczeń kandydatów o wyborze kierunku studiów stacjonarnych w roku akademickim 2011/2012
- nr 65/R/11 z dnia 2011-09-13 w sprawie zmiany zarządzenia Rektora UG nr 1/R/05 z dnia 3 stycznia 2005 roku w sprawie zasad rachunkowości w Uniwersytecie Gdańskim
- nr 66/R/11 z dnia 2011-09-22 w sprawie dodatkowego zatrudnienia w ramach stosunku pracy poza Uniwersytetem Gdańskim oraz prowadzenia działalności gospodarczej przez nauczycieli akademickich
- nr 67/R/11 z dnia 2011-09-23 w sprawie zmiany zarządzenia Rektora UG nr 15/R/07 z dnia 22 lutego 2007 roku w sprawie utworzenia Centrum Azji Wschodniej Uniwersytetu Gdańskiego
- nr 68/R/11 z dnia 2011-09-27 w sprawie zmiany w strukturze organizacyjnej Wydziału Nauk Społecznych (utworzenie Pracowni Pracy Socjalnej)
- nr 69/R/11 z dnia 2011-09-30 w sprawie cennika usług bibliotecznych i opłat pobieranych w Bibliotece Uniwersytetu Gdańskiego w roku akademickim 2011/2012
- nr 70/R/11 z dnia 2011-10-24 w sprawie trybu postępowania przy zawieraniu umów dotyczących realizacji projektów Narodowego Centrum Nauki w konkursie na finansowanie projektów badawczych, realizowanych przez osoby rozpoczynające karierę naukową nieposiadające stopnia naukowego doktora
- nr 71/R/11 z dnia 2011-11-02 w sprawie utworzenia Centrum Translatorycznego na Wydziale Filologicznym Uniwersytetu Gdańskiego
- nr 72/R/11 z dnia 2011-11-02 w sprawie zmiany Regulaminu Organizacyjnego Administracji Uniwersytetu Gdańskiego
- nr 73/R/11 z dnia 2011-11-02 w sprawie zmiany składu Uczelnianego Zespołu do spraw Zapewniania Jakości Kształcenia

- nr 74/R/11 z dnia 2011-11-02 w sprawie przygotowywania i przekazywania sprawozdań oraz danych nauczycieli akademickich i studentów do systemu informacji o szkolnictwie wyższym POL-on
  - nr 75/R/11 z dnia 2011-11-02 w sprawie zmiany w strukturze organizacyjnej Międzyuczelnianego Wydziału Biotechnologii UG i GUMed (utworzenie Pracowni Biologicznej Ochrony Roślin)
  - nr 76/R/11 z dnia 2011-11-02 w sprawie zmiany w strukturze organizacyjnej Wydziału Biologii (utworzenie Pracowni Muzeum Przyrodnicze)
  - nr 77/R/11 z dnia 2011-11-07 w sprawie zmiany zarządzenia Rektora UG nr 3/R/09 z dnia 21 stycznia 2009 roku w sprawie powołania Odwoławczej Komisji Stypendialnej ds. studentów dla rozpatrywania odwołań od decyzji wydziałowych komisji stypendialnych na okres kadencji 2008-2012
  - nr 78/R/11 z dnia 2011-11-08 w sprawie wzoru opisu przedmiotu (sylabusa) obowiązującego w Uniwersytecie Gdańskim
  - nr 79/R/11 z dnia 2011-11-08 w sprawie zmiany zarządzenia nr nr 70/R/11 Rektora z dnia 24 października 2011 roku w sprawie trybu postępowania przy zawieraniu umów dotyczących realizacji projektów Narodowego Centrum Nauki w konkursie na finansowanie projektów bada
  - nr 80/R/11 z dnia 2011-11-09 w sprawie zmiany zarządzenia Rektora UG nr 36/R/11 z dnia 11 kwietnia 2011 roku w sprawie powołania Komisji do przeprowadzenia przetargu pisemnego nieograniczonego na sprzedaż nieruchomości należącej do Uniwersytetu Gdańskiego położonej w Gdańsku przy ul.
  - nr 81/R/11 z dnia 2011-11-09 w sprawie zmiany zarządzenia Rektora UG nr 61/R/10 z dnia 2 sierpnia 2010 roku w sprawie powołania Komisji do przeprowadzenia przetargu pisemnego nieograniczonego na sprzedaż nieruchomości należącej do Uniwersytetu Gdańskiego położonej w Gdańsku przy ul
  - nr 82/R/11 z dnia 2011-11-16 w sprawie zmiany Zarządzenia nr 42/R/11 Rektora Uniwersytetu Gdańskiego z dnia 26 maja 2011 roku w sprawie powołania Komisji do spraw opracowania zmiany Statutu Uniwersytetu Gdańskiego
  - nr 83/R/11 z dnia 2011-11-17 w sprawie powołania zespołu do spraw realizacji inwestycji „Poprawa Bezpieczeństwa i Higieny Pracy i Nauki poprzez rozbudowę budynku Wydziału Ekonomicznego w Sopocie”
  - nr 84/R/11 z dnia 2011-11-24 w sprawie utworzenia Centrum Prawa Samorządowego i Prawa Finansów Lokalnych Uniwersytetu Gdańskiego
  - nr 85/R/11 z dnia 2011-11-28 w sprawie zmiany zarządzenia nr 25/R/11 Rektora Uniwersytetu Gdańskiego z dnia 1 marca 2011 roku w sprawie prowadzenia książki kontroli oraz zasad gromadzenia i postępowania z materiałami pokontrolnymi
  - nr 86/R/11 z dnia 2011-11-28 w sprawie zmiany zarządzenia nr 63/R/11 Rektora Uniwersytetu Gdańskiego z dnia 12 września 2011 roku w sprawie wprowadzenia regulaminu przyznawania pomocy materialnej studentom UG
  - nr 87/R/11 z dnia 2011-12-06 w sprawie wprowadzenia Regulaminu przyznawania pomocy materialnej doktorantom Uniwersytetu Gdańskiego
  - nr 88/R/11 z dnia 2011-12-06 w sprawie rozpatrywania wniosków o przyznanie stypendium Rektora dla najlepszych studentów
  - nr 89/R/11 z dnia 2011-12-06 w sprawie Procedur Kontroli Zarządczej Obowiązujących w Uniwersytecie Gdańskim
  - nr 90/R/11 z dnia 2011-12-14 w sprawie zmiany w składzie Uczelnianej Komisji Rekrutacyjnej na kadencję 2008-2012
  - nr 91/R/11 z dnia 2011-12-19 w sprawie zmiany zarządzenia Rektora UG nr 43/R/08 z dnia 12 listopada 2008 roku w sprawie powołania Rektorskiej Komisji ds. Hoteli Asystenckich Uniwersytetu Gdańskiego na okres kadencji 2008-2012
- Zarządzenia Kanclerza Uniwersytetu Gdańskiego**
- nr 1/K/11 z dnia 2011-01-11 w sprawie zasad gospodarki kasowej Uniwersytetu Gdańskiego
  - nr 2/K/11 z dnia 2011-01-17 w sprawie wprowadzenia Regulaminu wewnętrznej służby porządkowej Uniwersytetu Gdańskiego „Straż Uniwersytecka”
  - nr 3/K/11 z dnia 2011-02-15 w sprawie Instrukcji Bezpieczeństwa Pożarowego Uniwersytetu Gdańskiego
  - nr 4/K/11 z dnia 2011-03-31 w sprawie wprowadzenia zasad gospodarowania drukami ścisłego zachowania w Uniwersytecie Gdańskim
  - nr 5/K/11 z dnia 2011-04-05 w sprawie doraźnego zakwaterowania w domach studenckich Uniwersytetu Gdańskiego w okresie wakacji letnich w 2011 roku
  - nr 6/K/11 z dnia 2011-04-18 w sprawie Instrukcji zabezpieczania mienia Uniwersytetu Gdańskiego oraz ustalania odpowiedzialności za to mienie
  - nr 7/K/11 z dnia 2011-05-09 w sprawie opłat w Ośrodku Konferencyjno-Szkoleniowym Uniwersytetu Gdańskiego w Leźnie
  - nr 8/K/11 z dnia 2011-06-20 w sprawie wprowadzenia cennika opłat za zakwaterowanie w Domach Studenckich Uniwersytetu Gdańskiego w roku akademickim 2011/2012
  - nr 9/K/11 z dnia 2011-06-20 w sprawie zmiany zarządzenia Kanclerza Uniwersytetu Gdańskiego nr 1/K/06 z dnia 10 stycznia 2006 roku dotyczące wprowadzenia instrukcji w sprawie gospodarowania środkami ochrony indywidualnej oraz odzieżą i obuwiem roboczym w Uniwersytecie Gdańskim
  - nr 10/K/11 z dnia 2011-06-20 w sprawie przyznawania i korzystania z miejsc w domach studenckich Uniwersytetu Gdańskiego
  - nr 11/K/11 z dnia 2011-07-04 w sprawie wprowadzenia Instrukcji Kancelaryjnej dla Uniwersytetu Gdańskiego
  - nr 12/K/11 z dnia 2011-09-30 w sprawie zmiany zarządzenia Kanclerza UG nr 7/K/11 z dnia 9 maja 2011 roku w sprawie opłat w Ośrodku Konferencyjno-Szkoleniowym Uniwersytetu Gdańskiego w Leźnie
  - nr 13/K/11 z dnia 2011-11-07 w sprawie Planu Zamówień Publicznych Uniwersytetu Gdańskiego na 2012 rok
  - nr 14/K/11 z dnia 2011-11-22 w sprawie powołania Komisji wspomagającej Kanclerza przy rozpatrywaniu odwołań od okresowych ocen pracowników Uniwersytetu Gdańskiego niebędących nauczycielami akademickimi
  - nr 15/K/11 z dnia 2011-12-02 w sprawie powołania Zespołu ds. opracowania zmian w strukturze organizacyjnej Uniwersytetu Gdańskiego dotyczącej programów unijnych
  - nr 16/K/11 z dnia 2011-12-14 w sprawie wprowadzenia procedury składania reklamacji dotyczących umów na dostawę i/lub usługi zawieranych w ramach procedur określonych ustawą Prawo zamówień publicznych

## 2. STRUKTURA UNIWERSYTETU GDAŃSKIEGO

### Symbole jednostek na dzień 1 października 2011

#### L000 WYDZIAŁ BIOLOGII

- L010 Dziekanat
  - L101 Stacja Badania Wędrówek Ptaków
  - L102 Stacja Biologiczna w Górkach Wschodnich
  - L105 Pracownia Dydaktyki Biologii
  - L107 Laboratorium Mikroskopii Elektronowej
  - L110 Katedra Fizjologii Roślin
  - L115 Katedra Zoologii Bezkręgowców
  - L116 - Pracownia Zoologii Systematycznej
  - L117 - Pracownia Zoologii Morskiej
  - L118 - Pracownia Parazytologii i Zoologii Ogólnej
  - L119 - Muzeum Inkluzji w Bursztynie
  - L120 Katedra Ekologii i Zoologii Kręgowców
  - L121 - Pracownia Zoologii Kręgowców
  - L122 - Pracownia Ekologii i Etologii Kręgowców
  - L123 - Pracownia Ekofizjologii Ptaków
  - L125 Katedra Fizjologii Zwierząt
  - L127 - Pracownia Badań Snu
  - L128 - Pracownia Neurobiologii
  - L130 Katedra Biochemii
  - L135 Katedra Mikrobiologii
  - L140 Katedra Biologii Molekularnej
  - L141 - Pracownia Genetyki Molekularnej
  - L143 - Pracownia Genetyki Człowieka
  - L144 - Pracownia Biologii Molekularnej Bakterii
  - L145 Katedra Ekologii Roślin
  - L146 - Pracownia Ekologii Wód Słodkich
  - L147 - Pracownia Paleoekologii i Archeobotaniki
  - L150 Katedra Taksonomii Roślin i Ochrony Przyrody
  - L151 - Pracownia Geobotaniki i Ochrony Przyrody
  - L152 - Pracownia Taksonomii Roślin i Grzybów
  - L155 Katedra Genetyki
  - L156 - Pracownia Genetyki
  - L157 - Pracownia Limnozologii
  - L160 Katedra Cytologii i Embriologii Roślin
  - L165 Katedra Ewolucji Molekularnej
- 
- #### G000 WYDZIAŁ OCEANOGRAFII I GEOGRAFII
- G010 Dziekanat
  - G300 Centrum GIS (Geograficznych Systemów Informacyjnych)
  - G310 Redakcja czasopisma "Oceanological and Hydrobiological Studies"
  - G100 Instytut Geografii
  - G105 - Katedra Geografii Ekonomicznej
  - G110 - Katedra Geomorfologii i Geologii Czwartorzędu
  - G115 - Katedra Hydrologii
  - G120 - Katedra Geografii Rozwoju Regionalnego
  - G125 - Katedra Limnologii
  - G130 - - Stacja Limnologiczna w Borucinie
  - G135 - - Pracownia Kartografii, Teledetekcji i Systemów Informacji Geograficznej
  - G140 - Katedra Meteorologii i Klimatologii
  - G145 - Katedra Geografii Fizycznej i Kształtowania środowiska
  - G150 - Zakład Geografii Pojezierzy
  - G160 - Zakład Gospodarki Przestrzennej
  - G165 - - Pracownia Dydaktyki Geografii
  - G200 Instytut Oceanografii
  - G205 - Zakład Biologii i Ekologii Morza

- G206 - - Pracownia Ekologii Roślin Morskich
- G208 - - Pracownia Ichtiologii
- G209 - - Pracownia Ekologii Biochemicznej Mikroorganizmów
- G210 - Zakład Oceanografii Fizycznej
- G211 - - Pracownia Teledetekcji i Analizy Przestrzennej
- G212 - - Pracownia Dynamiki Morza
- G213 - - Pracownia Geoinformacji
- G215 - Stacja Morska Instytutu Oceanografii w Helu
- G220 - Zakład Ekologii Eksperymentalnej Organizmów Morskich
- G235 - Zakład Chemii Morza i Ochrony środowiska Morskiego
- G236 - - Pracownia Ochrony środowiska Morskiego
- G237 - - Pracownia Chemii Morza i Atmosfery
- G238 - - Pracownia Trwałych Związków Organicznych
- G240 - Zakład Geologii Morza
- G245 - Zakład Funkcjonowania Ekosystemów Morskich
- G246 - - Pracownia Bioindykacji środowisk Morskich
- G247 - - Pracownia Ekofizjologii Roślin Morskich
- G248 - - Pracownia Ekologii Estuariów
- G250 - Zakład Badań Planktonu Morskiego
- G225 - Oceanograf II
- G230 - Pracownia Aparatury Oceanograficznej

#### 2000 WYDZIAŁ ZARZĄDZANIA

- 2010 Dziekanat
- 2110 Katedra Ekonomiki Przedsiębiorstw
- 2111 - Zakład Ekonomiki Przedsiębiorstw
- 2112 - Zakład Ekonomiki Małej Firmy
- 2113 - Zakład Ekonomiki Przedsiębiorstw Okrętowych
- 2115 - Zakład Zarządzania Jakością i Środowiskiem
- 2200 Instytut Organizacji i Zarządzania
- 2201 - Zakład Zarządzania Przedsiębiorstwem
- 2202 - Zakład Zarządzania Personelem
- 2204 - Zakład Strategii Zarządzania
- 2205 - Zakład Systemów Zarządzania
- 2125 Katedra Inwestycji i Nieruchomości
- 2130 Katedra Marketingu
- 2310 Katedra Informatyki Ekonomicznej
- 2320 Katedra Statystyki
- 2330 Katedra Ekonometrii
- 2340 Katedra Rachunkowości
- 2341 - Zakład Rachunkowości Finansowej
- 2342 - Zakład Rachunkowości Zarządczej
- 2410 Katedra Finansów
- 2420 Katedra Bankowości
- 2520 Katedra Finansów Przedsiębiorstw
- 2600 Centrum Dydaktyczno-Konferencyjne
- 2601 - Samodzielna Sekcja ds. Technik Multimedialnych Centrum Dydaktyczno-Konferencyjne

#### 3000 WYDZIAŁ EKONOMICZNY

- 3010 Dziekanat
- 3091 Wydziałowe Laboratorium Informatyczno-Aparaturowe
- 3100 Instytut Transportu i Handlu Morskiego
- 3106 - Zakład Gospodarki Globalnej
- 3102 - Zakład Handlu Morskiego
- 3103 - Pracownia Komputerowa
- 3107 - Zakład Gospodarki Elektronicznej
- 3210 Katedra Rynku Transportowego



3220 Katedra Ekonomiki i Funkcjonowania Przedsiębiorstw Transportowych  
3230 Katedra Polityki Transportowej  
3240 Katedra Badań Porównawczych Systemów Transportowych  
3250 Katedra Logistyki  
3300 Instytut Handlu Zagranicznego  
3301 - Zakład Ekonomiki i Organizacji Handlu Zagranicznego  
3302 - Zakład Międzynarodowych Stosunków Ekonomicznych  
3303 - Zakład Transportu Międzynarodowego i Spedycji  
3304 - Zakład Międzynarodowych Stosunków Walutowych  
3305 - Zakład Marketingu  
3430 Katedra Makroekonomii  
3440 Katedra Mikroekonomii  
3450 Ośrodek Badań Integracji Europejskiej  
3480 Katedra Ekonomiki Integracji Europejskiej (Katedra Jean Monneta)  
3470 - Biblioteka Katedr Makro i Mikroekonomii  
3500 Katedra Polityki Gospodarczej

#### F000 WYDZIAŁ FILOLOGICZNY

F010 Dziekanat  
F015 Zespół ds. Aparatury Wydziału  
F020 Katedra Filologii Klasycznej  
F021 - Zakład Hellenistyki i Kultury Greckiego Wschodu  
F022 - Zakład Latynistyki i Literatury Porównawczej  
F030 Katedra Logopedii  
F031 - Zakład Rozwoju Mowy  
F032 - Zakład Zaburzeń Komunikacji  
F100 Instytut Filologii Polskiej  
F105 - Zakład Pomoroznawstwa  
F110 - Zakład Współczesnego Języka Polskiego  
F115 - Zakład Współczesnej Literatury Polskiej  
F120 - Zakład Dydaktyki Języka Polskiego  
F125 - Zakład Nauki o Książce  
F130 - Zakład Teorii Literatury  
F135 - Zakład Historii Języka Polskiego, Dialektologii i Onomastyki  
F140 - Zakład Historii Literatury Staropolskiej i Oświeceniowej  
F145 - Zakład Historii Literatury Polskiej XIX wieku  
F150 - Zakład Dramatu, Teatru i Filmu  
F155 - Zakład Antropologii Literatury i Krytyki Artystycznej  
F156 - Zakład Pragmatyki i Tekstologii  
F157 - Pracownia Nauczania Języka Polskiego Jako Obcego  
F200 Instytut Filologii Wschodniosłowiańskiej  
F206 - Zakład Pragmatyki komunikacji i Akwizycji Języka  
F211 - Zakład Literatury i Kultury Rosyjskiej  
F215 - Zakład Języków Wschodniosłowiańskich  
F220 - Pracownia Praktycznej Nauki Języka Rosyjskiego  
F225 - Zakład Translatoryki i Komunikacji Międzykulturowej  
F230 - Pracownia Rosjoznawstwa  
F300 Instytut Filologii Germańskiej  
F305 - Zakład Historii i Kultury Niemiec  
F310 - Zakład Językoznawstwa Germańskiego  
F316 - Zakład Glottodydaktyki  
F320 - Zakład Językoznawstwa Stosowanego  
F325 - Zakład Niemieckojęzycznej Literatury Gdańska  
F330 - Zakład Literatury Niemieckiej XIX i XX wieku  
F335 - Zakład Translatoryki  
F400 Katedra Słowistyki  
F405 - Zakład Języka i Literatury Chorwackiej

F410 - Zakład Komparystyki Słowistycznej  
F415 - Zakład Historii Języków i Literatur Słowiańskich  
F420 - Pracownia Języka i Literatury Serbskiej  
F500 Katedra Skandynawistyki  
F505 - Zakład Badań nad Współczesnymi Społeczeństwami Skandynawii  
F510 - Zakład Języków i Kultury Skandynawii  
F515 - Zakład Literatur Skandynawskich  
F600 Instytut Anglistyki  
F605 - Zakład Badań Literackich  
F610 - Zakład Języka Angielskiego  
F615 - Zakład Historii Literatury Angielskiej  
F620 - Zakład Literatury i Kultury Amerykańskiej  
F625 - Zakład Dydaktyki Języka Angielskiego  
F636 - Zakład Socjolingwistyki i Leksykografii  
F640 - Zakład Translatoryki i Badań nad Komunikacją Międzykulturową  
F750 Instytut Filologii Romańskiej  
F760 - Zakład Literatur Romańskich  
F770 - Zakład Językoznawstwa i Dydaktyki  
F800 Katedra Kulturoznawstwa  
F805 - Zakład Nauk o Kulturze  
F810 - Zakład Wiedzy o Mediach  
F815 - Zakład Badania Kultury Amerykańskiej  
F830 Katedra Lingwistyki Stosowanej i Translatoryki  
F835 - Zakład Przekładoznawstwa  
F836 - Zakład Językoznawstwa

#### H000 WYDZIAŁ HISTORYCZNY

H010 Dziekanat  
H100 Instytut Historii  
H105 - Zakład Historii Polski i Powszechnej XIX wieku  
H110 - Zakład Historii Nowożytnej  
H115 - Zakład Historii Starożytnej  
H120 - Zakład Dydaktyki Historii  
H125 - Pracownia Historii Pomorza i Krajów Nadbałtyckich  
H130 - Zakład Historii Powszechnej Średniowiecza  
H135 - Zakład Historii Średniowiecza Polski i Nauk Pomocniczych  
H140 - Zakład Historii Najnowszej Polski  
H145 - Zakład Historii Najnowszej Powszechnej  
H150 - Zakład Historii Myśli i Kultury Politycznej  
H155 - Zakład Metodologii Historii i Historii Historiografii  
H160 - Zakład Archiwistyki  
H165 - Pracownia Historii Rosji i Europy Wschodniej  
H170 - Pracownia Historii Żydów  
H180 - Pracownia Historii Współczesnych Ruchów Społeczno-Politycznych  
H185 - Pracownia Religioznawstwa  
H200 Instytut Archeologii  
H205 - Zakład Epoki Kamienia  
H210 - Zakład Archeologii Antycznej  
H215 - Zakład Europy Barbarzyńskiej  
H220 - Zakład Archeologii średniowiecza i Nowożytności  
H230 - Zakład Etnologii  
H301 Instytut Historii Sztuki  
H305 - Zakład Historii Sztuki Starożytnej  
H310 - Zakład Historii Sztuki Średniowiecznej  
H315 - Zakład Historii Sztuki Nowożytnej  
H320 - Zakład Historii Sztuki Nowoczesnej

#### 5000 WYDZIAŁ MATEMATYKI, FIZYKI I INFORMATYKI

5010 Dziekanat  
5100 Instytut Matematyki

5102 - Zakład Teorii Mnogości  
5103 - Zakład Analizy Matematycznej  
5105 - Zakład Funkcji Rzeczywistych  
5106 - Zakład Topologii  
5107 - Zakład Geometrii  
5109 - Zakład Metod Numerycznych i Równań  
Różniczkowych  
5110 - Zakład Algebry  
5111 - Zakład Dydaktyki Matematyki  
5113 - Zakład Matematyki Stosowanej i Probabilistyki  
5300 Instytut Informatyki  
5301 - Zakład Algorytmów  
5302 - Zakład Języków Formalnych  
5303 - Zakład Sztucznej Inteligencji  
5304 - Pracownia Komputerowa  
5200 Instytut Fizyki Doświadczalnej  
5201 - Zakład Fizyki Atomowej  
5202 - Zakład Spektroskopii Fazy Skondensowanej  
5205 - Zakład Fizyki Stosowanej  
5208 - Zakład Akustooptyki i Fizyki Laserów  
5209 - Zakład Fizyki Ogólnej  
5210 - Zakład Spektroskopii Molekularnej  
5211 - Zakład Dydaktyki Fizyki  
5212 - Zakład Akustyki i Fizyki Jądrowej  
5400 Instytut Fizyki Teoretycznej i Astrofizyki  
5403 - Zakład Metod Matematycznych Fizyki  
5404 - Zakład Optyki i Informacji Kwantowej  
5408 - Zakład Spektroskopii Atomowo-Molekularnej i  
Astrofizyki  
5406 Warsztat Mechaniczny  
5407 Warsztat Elektroniczny  
  
6000 WYDZIAŁ PRAWA I ADMINISTRACJI  
6010 Dziekanat  
6110 Katedra Prawa Administracyjnego  
6120 Katedra Prawa Finansowego  
6130 Katedra Prawa Gospodarczego Publicznego i Ochrony  
Środowiska  
6131 - Zakład Prawa Ochrony Środowiska  
6132 - Zakład Prawa Gospodarczego Publicznego  
6150 Katedra Historii Państwa i Prawa Polskiego  
6151 - Zakład Historii Doktryn Politycznych i Prawnych  
6160 Katedra Powszechnej Historii Państwa i Prawa  
6170 Katedra Teorii i Filozofii Państwa i Prawa  
6180 Katedra Prawa Konstytucyjnego i Instytucji  
Politycznych  
6190 Katedra Prawa Międzynarodowego Publicznego  
6200 Katedra Prawa Pracy  
6210 Katedra Prawa Cywilnego  
6220 Katedra Prawa Handlowego i Międzynarodowego  
Prawa Prywatnego  
6230 Katedra Postępowania Cywilnego  
6240 Katedra Prawa Morskiego  
6260 Pracownia Kryminalistyki  
6270 Katedra Prawa Karnego Materialnego i  
Wykonawczego oraz Psychiatrii Sądowej  
6280 Katedra Prawa Karnego Procesowego i Kryminologii  
6290 Zakład Praw Człowieka  
6300 Pracownia Informatyki Prawniczej  
6310 Samodzielna Sekcja ds. Informatyki i Technik  
Multimedialnych  
6320 Katedra Prawa Europejskiego i Komparatystyki  
Prawniczej

7000 WYDZIAŁ NAUK SPOŁECZNYCH  
7010 Dziekanat  
7011 Samodzielna Sekcja ds. Aparatury  
710A Instytut Filozofii, Socjologii i Dziennikarstwa  
7101 - Zakład Estetyki i Filozofii Sztuki  
7102 - Zakład Teorii Poznania  
7104 - Zakład Historii Filozofii Nowożytnej  
7105 - Zakład Logiki Metodologii i Filozofii Nauki  
7106 - Zakład Socjologii Ogólnej  
7106a - - Pracownia Realizacji Badań Socjologicznych  
7107 - Zakład Socjologii Kultury  
7109 - Zakład Filozofii Współczesnej  
7110 - Biblioteka Zakładu  
7112 - Zakład Socjologii Stosowanej  
7113 - Zakład Socjologii Wychowania  
7114 - Zakład Historii Filozofii Starożytnej i Średniowiecznej  
7119 - Zakład Antropologii Społecznej  
7120 - Zakład Etyki i Filozofii Społecznej  
7121 - Zakład Komunikacji Kulturowej i Aksjologii  
Dziennikarstwa  
7122 - Zakład Historii Prasy  
7123 - Zakład Semiotyki Obrazu i Technik Audiowizualnych  
7124 - Zakład Języka Mediów  
7125 - Zakład Systemów Medialnych i Komunikacji  
Masowej  
7126 - Zakład Socjologii Gospodarczej i Zachowań  
Rynkowych  
7127 - Zakład Socjologii Religii i Wiedzy  
7128 - Zakład Semiotyki Kultury i Komunikacji  
Międzykulturowej  
7129 - Zakład Metafizyki i Filozofii Religii  
7260 Katedra Badań Rynku  
7300 Instytut Pedagogiki  
7301 - Zakład Dydaktyki  
7302 - Zakład Historii Nauki, Oświaty i Wychowania  
7303 - Zakład Wczesnej Edukacji  
7304 - Zakład Pedagogiki Specjalnej  
7500 - - Pracownia Badań nad Niepełnosprawnością w  
Dorosłości  
7311 - Zakład Pedagogiki Społecznej  
7315 - Zakład Patologii Społecznej i Resocjalizacji  
7305 - Zakład Teorii Wychowania  
7308 - Pracownia Edukacji Medialnej  
7309 - Zakład Pedagogiki Ogólnej  
7310 - Zakład Diagnostyki Edukacyjnej  
7316 - Zakład Filozofii Wychowania i Studiów Kulturowych  
7317 - - Pracownia Pedagogiki Religii  
7400 Instytut Psychologii  
7402 - Zakład Psychologii Ogólnej  
7411 - Zakład Badań nad Rodziną i Jakością Życia  
7413 - Zakład Psychologii Osobowości i Psychologii Sądowej  
7414 - Zakład Psychologii Społecznej  
7415 - Zakład Psychologii Penitencjarnej i Resocjalizacji  
7416 - Zakład Psychologii i Psychopatologii Rozwoju  
7417 - Zakład Psychologii Międzykulturowej  
7419 - Zakład Psychologii Sportu  
7420 - Zakład Psychologii Ekonomicznej i Psychologii  
Organizacji  
7421 - Zakład Psychologii Klinicznej i Neuropsychologii  
7409 - Pracownia Psychometrii i Statystyki  
7418 - Pracownia Metod Diagnozy Psychologicznej  
7600 Instytut Politologii  
7601 - Zakład Historii Najnowszej i Myśli Politycznej XIX i XX  
wieku

7602 - Zakład Nauki o Cywilizacji  
7603 - Zakład Nauk o Poznaniu i Komunikacji  
7604 - Zakład Stosunków Międzynarodowych  
7605 - Zakład Teorii Polityki

#### 8000 WYDZIAŁ CHEMII

8010 Dziekanat  
8100 Instytut Ochrony Środowiska i Zdrowia Człowieka  
8110 - Zakład Analizy i Radiochemii Środowiska  
8120 - Zakład Radiochemii Środowiska  
8130 - Zakład Chemii Środowiska i Ekotoksykologii  
8140 - Zakład Dydaktyki Chemii  
8150 - Zakład Inżynierii Środowiska  
8160 - Zakład Technologii i Nanotechnologii Chemicznej  
8170 - Pracownia Biotechnologii Molekularnej Środowiska  
8180 - Pracownia Chemometrii Środowiska  
8210 Katedra Chemii Analitycznej  
8220 Katedra Chemii Fizycznej  
8221 - Zakład Teoretycznej Chemii Fizycznej  
8232 Katedra Chemii Ogólnej i Nieorganicznej  
8290 Katedra Chemii Bioorganicznej  
8291 - Zakład Chemii Związków Biologicznie Czynnych  
8370 Katedra Chemii Teoretycznej  
8371 - Zakład Chemii Kwantowej  
8372 - Zakład Modelowania Molekularnego  
8300 Zespół Pracowni Fizykochemicznych  
8020 Zespół Zaopatrzenia  
8340 Pracownia Szkoła Laboratoryjnego  
8380 Zespół ds. Technicznych Wydziału Chemii  
8401 Pracownia Biotechnologii Molekularnej Środowiska  
8420 Zakład Technologii i Nanotechnologii Chemicznej  
8430 Pracownia Chemometrii środowiska  
8440 Katedra Chemii Medycznej  
8441 - Zakład Fizykochemii Organicznej  
8450 Katedra Chemii Organicznej  
8451 - Zakład Chemii Cukrów  
8453 - Zakład Syntezy Organicznej  
8454 - Pracownia Chemii Polipeptydów

#### M000 MIĘDZYUCZELNIANY WYDZIAŁ BIOTECHNOLOGII UG I GUMed

M010 Dziekanat  
M020 Instytut Biotechnologii UG  
M021 - Pracownia Symulacji Układów Biomolekularnych  
M022 - Pracownia Struktury Biopolimerów  
M030 - Katedra Biotechnologii  
M031 - - Zakład Ochrony i Biotechnologii Roślin  
M032 - - Pracownia Diagnostyki Molekularnej  
M033 - - Pracownia Biochemii Roślin  
M040 - Katedra Biologii Molekularnej i Komórkowej  
M041 - - Pracownia Biochemii Białek  
M042 - - Pracownia Biologii Molekularnej  
M043 - - Pracownia Biochemii Fizycznej  
M044 - - Pracownia Biochemii Ewolucyjnej  
M050 Katedra Wirusologii Molekularnej  
M051 - Pracownia Biologii Molekularnej Wirusów  
M052 - Pracownia Szczepionek Rekombinowanych

#### ADMINISTRACJA

R000 Rektor  
R001 - Biuro Rektora  
R021 - Biuro Prawne  
R030 - Samodzielna Sekcja ds. Kontroli Wewnętrznej  
R070 - Dział Organizacyjny

R093 - Inspektorat ds. BHP  
R094 - Samodzielne Stanowisko Pracy ds. Ochrony  
Przeciwpożarowej  
R097 - Gazeta Uniwersytecka  
R104 - Samodzielna Sekcja ds. Audytu Wewnętrznego  
R099 - Samodzielne Stanowisko Pracy ds. Obronnych  
R071 - Samodzielne Stanowisko Pracy ds. Ochrony  
Informacji Niejawnych  
R101 - Samodzielne Stanowisko Pracy ds. Projektów  
Wydzielonych  
R102 - Biuro Rzecznika Prasowego  
R103 - Dział Programów Europejskich  
R200 Prorektor ds. Rozwoju i Finansów  
R232 - Dział Analiz Ekonomicznych i Controllingu  
R280 - Ośrodek Informatyczny  
R281 - - Sekcja Obsługi Informatycznej Administracji  
Centralnej  
R282 - - Sekcja Zarządzania Sieciami Komputerowymi i  
Obsługi Informatycznej Węzła Oliwa  
R283 - - Sekcja Obsługi Informatycznej Biblioteki Głównej i  
Węzła Sopot  
R284 - - Administratorzy Sieci Lokalnych  
R300 Prorektor ds. Nauki  
R320 - Biuro Współpracy z Zagranicą  
R360 - Biuro Rozwoju Kadr i Badań Naukowych  
R361 - Wydawnictwo UG  
R400 Prorektor ds. Kształcenia  
R410 - Sekretariat Prorektora  
R420 - Dział Kształcenia  
R460 - Biuro Wymiany Zagranicznej Studentów  
R485 - Biuro Karier  
R490 - Samodzielna Sekcja ds. Zarządzania Projektami  
Programu Operacyjnego Kapitał Ludzki  
R500 Prorektor ds. Studenckich  
R510 - Parlament Studentów  
R512 - - Biuro Parlamentu Studentów  
R513 - Biuro Obsługi Studentów Zagranicznych  
R560 - Biuro Rekrutacji  
R565 - Biuro ds. Osób Niepełnosprawnych  
R520 - Akademickie Centrum Kultury UG - Alternator  
- - Akademicki Chór Uniwersytetu Gdańskiego  
- - Dyskusyjny Klub Filmowy UG „Miłość Blondynki”  
- - Gabinet Ruchomych Obrazów - Grupa Tańca UG  
- - Klub Miłośników Gwiazdnych Wojen - Force Crusaders  
- - Kulturalny Kolektyw Uniwersytetu Gdańskiego  
- - Mamadoo - Fireshow  
- - Periodyk filmowy UG „Panoptikum”  
- - Studencka Agencja Fotograficzna UG  
- - Teatr Tańca Współczesnego UG  
- - Zespół Muzyczny Pawilon  
- - Zespół Pieśni i Tańca UG „Jantar”  
- - Zespół Tańca Celyckiego UG „Animus Saltandi”  
- - Zespół Tańca Celtyckiego UG „Trebraruna”  
A001 Kanclerz  
A002 Biuro Kanclerza  
A003 - - Kancelaria Ogólna  
A115 - Ośrodek Konferencyjno-Szkoleniowy UG w Leźnie  
A116 - Dział Zarządzania Kadrami  
A117 - Biuro Promocji  
A118 - Samodzielna Sekcja Zarządzania Nieruchomościami  
A120 - Dział Zamówień Publicznych  
A12A - - Sekcja Zamówień Publicznych  
A12B - - Sekcja Realizacji Umów  
A122 - Samodzielna Sekcja ds. Ubezpieczeń

A124 - Dział Pracowniczych Spraw Socjalno-Bytowych  
A125 - - Zespół Hoteli Asystenckich  
A126 - - Ośrodek Wypoczynkowy w Łącznie  
A127 - Samodzielna Sekcja ds. Rozliczeń  
A800 Zastępca Kanclerza ds. Administracyjnych  
A810 - Dział Administracji i Transportu  
A81A - - Zespół Obiektów Oliwa I  
A81B - - Zespół Obiektów Oliwa II  
A81C - - Zespół Obiektów Wydziału Nauk Społecznych  
A81D - - Zespół Obiektów Gdańsk  
A81E - - Zespół Obiektów Wrzeszcz  
A81F - - Zespół Obiektów Sopot I  
A81G - - Zespół Obiektów Sopot II  
A81H - - Zespół Obiektów Gdynia  
A81I - - Zespół Obiektów Hel  
A81J - - Zespół Obiektów Borucino  
A81K - - Zespół Obiektów Górki Wschodnie  
A81L - - Zespół Obiektu Biblioteka Główna  
A81M - - - Samodzielna Sekcja ds. Technik Multimedialnych  
Obiektu Biblioteka Główna  
A81O - - Zespół Obiektów jednostek pozawydziałowych  
A820 - Dział Studenckich Spraw Socjalnych  
A821 - - Zespół Domów Studenckich Gdańsk  
A822 - - Zespół Domów Studenckich Oliwa  
A823 - - Zespół Domów Studenckich Sopot  
A830 - Straż Uniwersytecka  
A831 - Archiwum Uniwersytetu Gdańskiego  
A840 - Samodzielna Sekcja Głównego Energetyka i  
Automatyka  
A900 Zastępca Kanclerza ds. Inwestycji i Rozwoju  
A910 - Dział Inwestycji i Rozwoju  
A911 - - Sekcja Inwestycyjna  
A912 - - Sekcja Remontowa  
A913 - Samodzielna Grupa Remontowa  
A920 - Zespół do spraw Realizacji Inwestycyjnych Projektów  
Unijnych  
A200 Kwestor  
A201 - Zastępca Kwestora  
A210 - Dział Finansowy  
A212 - Dział Ewidencji Projektów Zagranicznych  
A220 - Dział Księgowości Finansowej  
A221 - Kasa Pożyczkowa  
A250 - Dział Obsługi Kasowej  
A230 - Dział Obliczeń Płac  
A2B0 - Dział Gospodarowania Rzeczowymi Składnikami  
Majątku  
A271 - Samodzielne Stanowisko Pracy ds. Informatycznych  
Systemów Finansowo-Księgowych

#### Inne Jednostki

0100 Studium Języków Obcych  
0200 Ośrodek Badań Kultury Amerykańskiej  
0250 Ośrodek Współpracy Regionalnej Uniwersytetu  
Gdańskiego  
0300 Studium Wychowania Fizycznego i Sportu  
0400 Biblioteka Główna  
C100 Centrum Herdera  
C300 Pomorskie Centrum Badań i Technologii Środowiska  
C400 Pomorskie Centrum Informatyki Stosowanej i  
Matematyki Przemysłowej  
C600 Centrum Danych Makroekonomicznych i Finansowych  
UG  
C700 Centrum Studiów Azji Wschodniej Uniwersytetu  
Gdańskiego

C800 Krajowe Centrum Informatyki Kwantowej w Gdańsku  
R470 Gdański Uniwersytet Trzeciego Wieku  
U020 ZNP  
U030 NSZZ „Solidarność”  
R540 AZS  
U010 ZOZ dla szkół wyższych

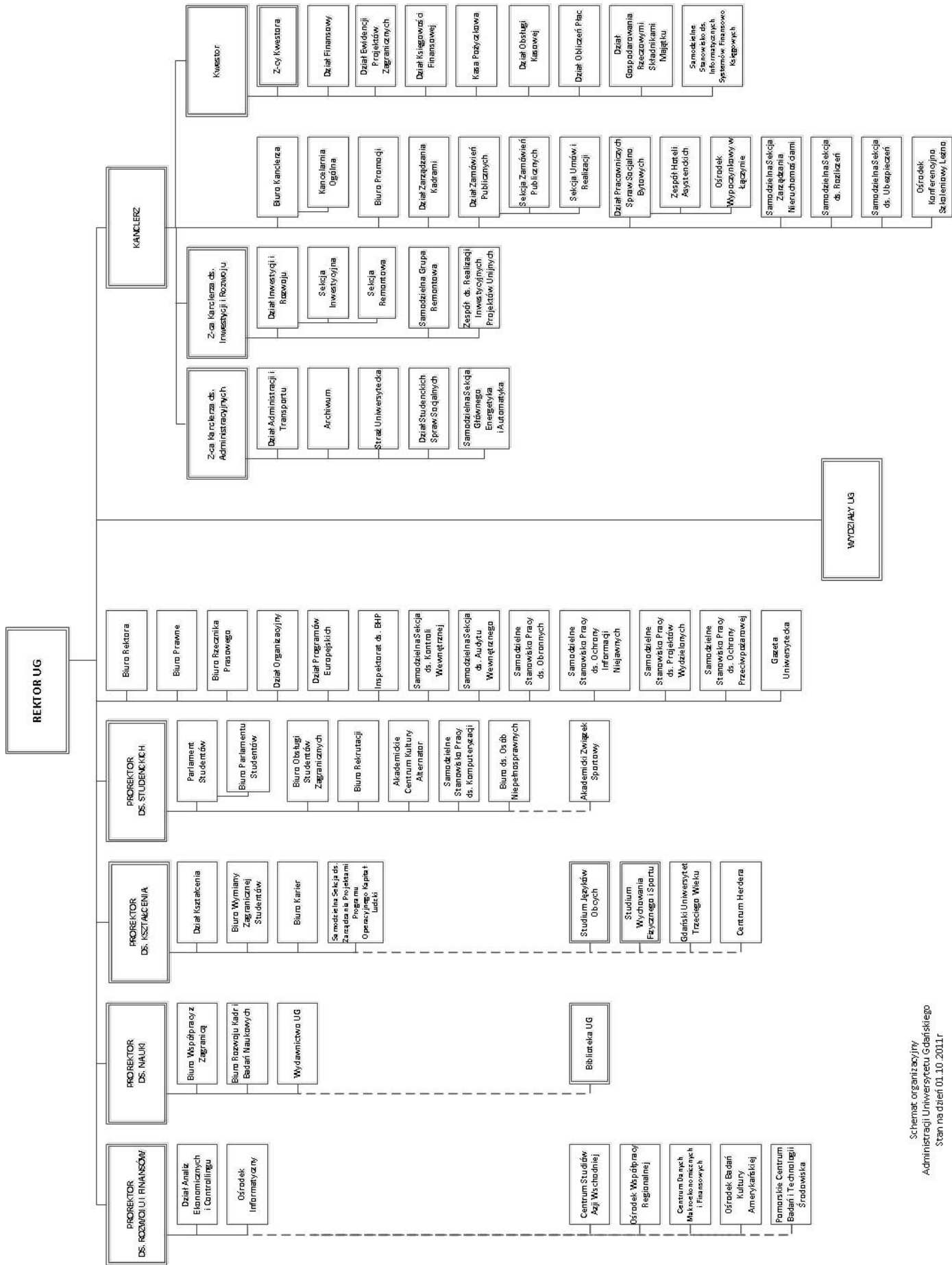

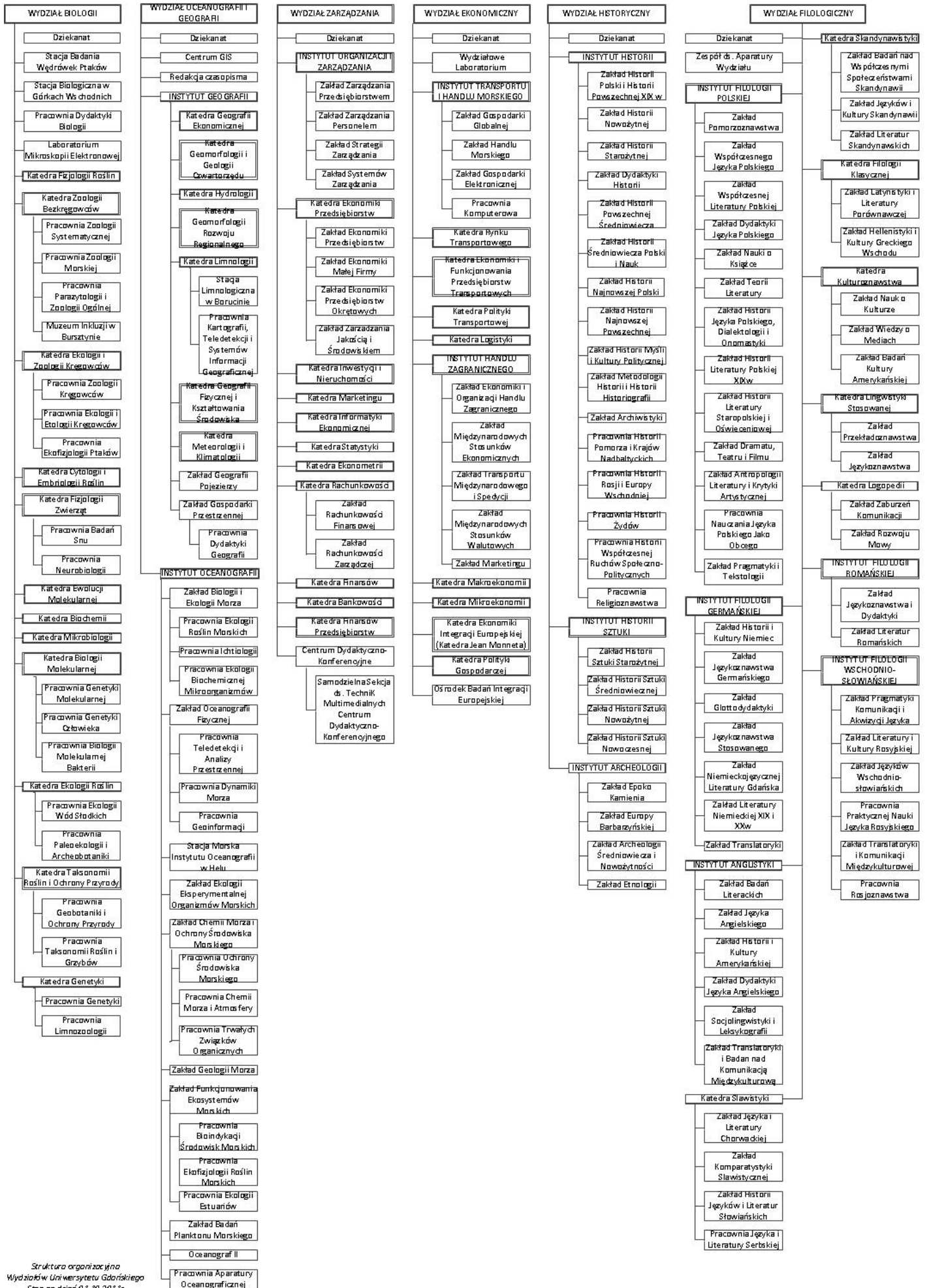

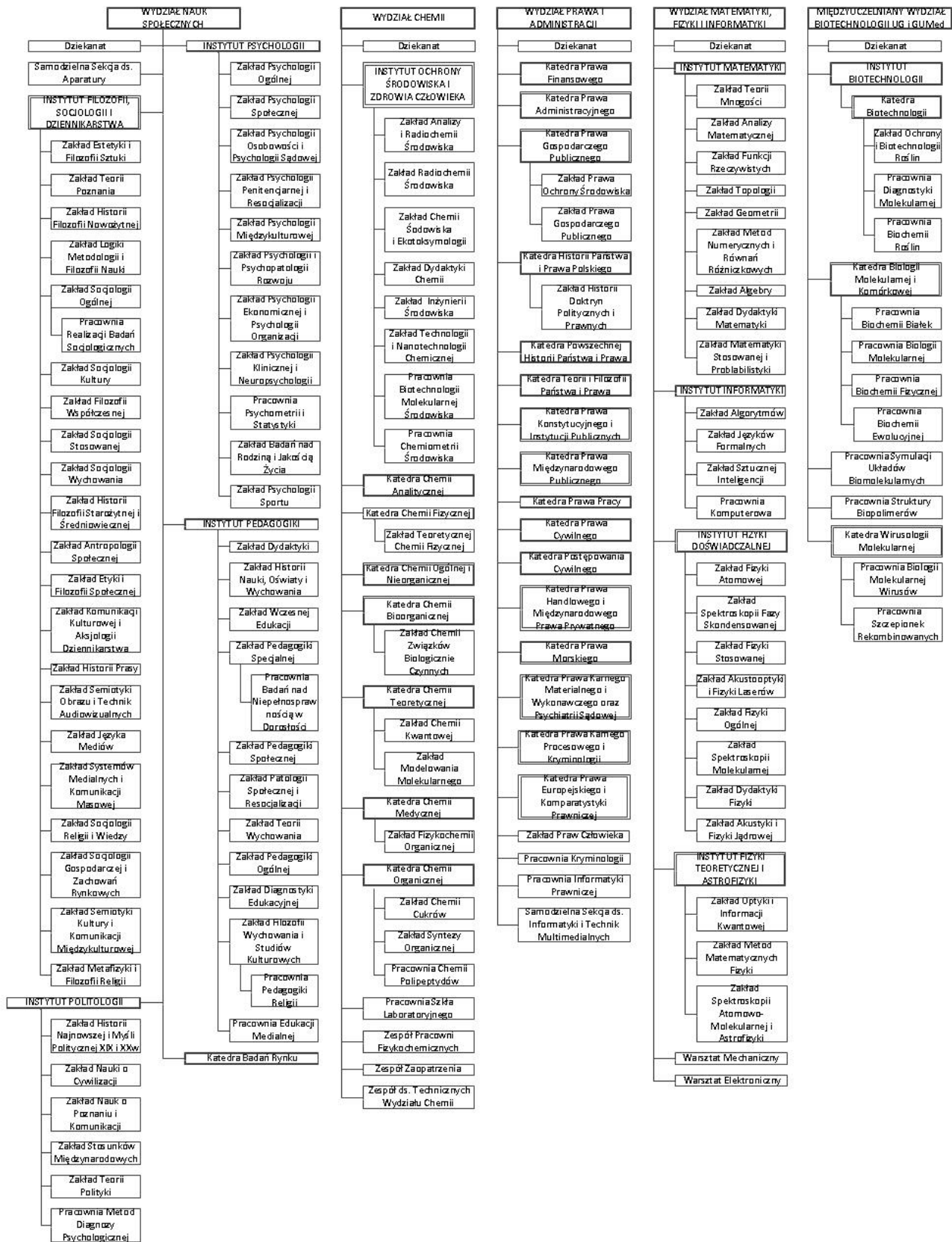





# **SPRAWOZDANIA dla MNiSW SYSTEM POL-on**

## **SPRAWOZDANIA FINANSOWE**

- Sprawozdanie finansowe •
- Sprawozdanie z wykonania planu rzeczowo-finansowego •
- Plan rzeczowo-finansowy •

## **SPRAWOZDANIE Z DZIAŁALNOŚCI UCZELNI**

- Informacje ogólne •
- Studenci i absolwenci •
- Opłaty za studia oraz pozostałe płatności •
- Studia doktoranckie, podyplomowe oraz inne formy kształcenia •
  - Współpraca międzynarodowa •
- Obsada kadrowa na prowadzonych kierunkach studiów •



## BILANS JEDNOSTEK

**z wyłączeniem banków, zakładów ubezpieczeń i zakładów reasekuracji  
na dzień 31 grudnia 2011 r. (w złotych z dwoma miejscami po przecinku)**

Nazwa uczelni: Uniwersytet Gdański

| Aktywa   | Stan na               |                       | Pasywa   | Stan na               |                       |
|--|-----------------------|-----------------------|--|-----------------------|-----------------------|
|  | 31.12.2010 r.         | 31.12.2011 r.         |  | 31.12.2010 r.         | 31.12.2011 r.         |
| <b>A. Aktywa trwałe</b>                                  | <b>454 397 406,63</b> | <b>543 571 967,74</b> | <b>A. Kapitał (fundusz) własny</b>                                 | <b>292 475 153,40</b> | <b>353 959 032,02</b> |
| I. Wartości niematerialne i prawne                       | 538 412,83            | 383 669,82            | I. Kapitał (fundusz) podstawowy                                    | 283 394 632,18        | 340 134 057,26        |
| 1. Koszty zakończonych prac rozwojowych                  | 0,00                  | 0,00                  |  |                       |                       |
| 2. Wartość firmy   | 0,00                  | 0,00                  | II. Należne wpłaty na kapitał podstawowy (wielkość ujemna)         | 0,00                  | 0,00                  |
| 3. Inne wartości niematerialne i prawne                  | 538 412,83            | 383 669,82            |  |                       |                       |
| 4. Zaliczki na wartości niematerialne i prawne           | 0,00                  | 0,00                  | III. Udziały (akcje) własne (wielkość ujemna)                      | 0,00                  | 0,00                  |
| II. Rzeczowe aktywa trwałe                               | 451 115 590,41        | 539 189 090,65        |  |                       |                       |
| 1. Środki trwałe   | 366 584 725,01        | 443 711 416,44        | IV. Kapitał (fundusz) zapasowy                                     | 0,00                  | 0,00                  |
| a) grunty (w tym prawo użytkowania wieczystego gruntu)   | 27 782 009,60         | 27 009 553,17         |  |                       |                       |
| b) budynki, lokale i obiekty inżynierii lądowej i wodnej | 318 448 741,84        | 390 752 824,23        | V. Kapitał (fundusz) z aktualizacji wyceny                         | 16 224 208,40         | 16 213 747,20         |
| c) urządzenia techniczne i maszyny                       | 17 560 626,06         | 23 572 763,19         |  |                       |                       |
| d) środki transportu                                     | 1 027 298,37          | 822 793,89            | VI. Pozostałe kapitały (fundusze) rezerwowe                        | 0,00                  | 0,00                  |
| e) inne środki trwałe                                    | 1 766 049,14          | 1 553 481,96          |  |                       |                       |
| 2. Środki trwałe w budowie                               | 84 530 865,40         | 95 477 674,21         | VII. Zysk (strata) z lat ubiegłych                                 | 0,00                  | 0,00                  |
| 3. Zaliczki na środki trwałe w budowie                   | 0,00                  | 0,00                  |  |                       |                       |
| III. Należności długoterminowe                           | 0,00                  | 0,00                  | VIII. Zysk (strata) netto  | -7 143 687,18         | -2 388 772,44         |
| 1. Od jednostek powiązanych                              | 0,00                  | 0,00                  |  |                       |                       |
| 2. Od pozostałych jednostek                              | 0,00                  | 0,00                  | IX. Odpisy z zysku netto w ciągu roku obrotowego (wielkość ujemna) | 0,00                  | 0,00                  |
| IV. Inwestycje długoterminowe                            | 25 000,00             | 880 405,69            |  |                       |                       |
| 1. Nieruchomości   | 0,00                  | 855 405,69            | <b>B. Zobowiązania i rezerwy na zobowiązania</b>                   | <b>201 759 397,08</b> | <b>232 338 617,37</b> |
| 2. Wartości niematerialne i prawne                       | 0,00                  | 0,00                  | I. Rezerwy na zobowiązania   | 0,00                  | 0,00                  |
| 3. Długoterminowe aktywa finansowe                       | 25 000,00             | 25 000,00             | 1. Rezerwa z tytułu odroczonego podatku dochodowego                | 0,00                  | 0,00                  |
| a) w jednostkach powiązanych                             | 0,00                  | 0,00                  | 2. Rezerwa na świadczenia emerytalne i podobne                     | 0,00                  | 0,00                  |
| - udziały lub akcje                                      | 0,00                  | 0,00                  | - długoterminowa   | 0,00                  | 0,00                  |
| - inne papiery wartościowe                               | 0,00                  | 0,00                  | - krótkoterminowa  | 0,00                  | 0,00                  |
| - udzielone pożyczki                                     | 0,00                  | 0,00                  | 3. Pozostałe rezerwy   | 0,00                  | 0,00                  |
| - inne długoterminowe aktywa finansowe                   | 0,00                  | 0,00                  | - długoterminowe   | 0,00                  | 0,00                  |
| b) w pozostałych jednostkach                             | 25 000,00             | 25 000,00             | - krótkoterminowe  | 0,00                  | 0,00                  |

| Aktywa  | Stan na              |                      | Pasywa  | Stan na       |               |
|---|----------------------|----------------------|---|---------------|---------------|
|   | 31.12.2010 r.        | 31.12.2011 r.        |   | 31.12.2010 r. | 31.12.2011 r. |
| - udziały lub akcje   | 25 000,00            | 25 000,00            |   |               |               |
| - inne papiery wartościowe  | 0,00                 | 0,00                 | II. Zobowiązania długoterminowe                           | 19 999 920,00 | 16 666 560,00 |
| - udzielone pożyczki  | 0,00                 | 0,00                 | 1. Wobec jednostek powiązanych                            | 0,00          | 0,00          |
| - inne długoterminowe aktywa finansowe  | 0,00                 | 0,00                 | 2. Wobec pozostałych jednostek                            | 19 999 920,00 | 16 666 560,00 |
| 4. Inne inwestycje długoterminowe   | 0,00                 | 0,00                 | a) kredyty i pożyczki                                     | 19 999 920,00 | 16 666 560,00 |
| V. Długoterminowe rozliczenia międzyokresowe  | 2 718 403,39         | 3 118 801,58         | b) z tytułu emisji dłużnych papierów wartościowych        | 0,00          | 0,00          |
| 1. Aktywa z tytułu odroczonego podatku dochodowego  | 0,00                 | 0,00                 | c) inne zobowiązania finansowe                            | 0,00          | 0,00          |
| 2. Inne rozliczenia międzyokresowe  | 2 718 403,39         | 3 118 801,58         | d) inne   | 0,00          | 0,00          |
| <b>B. Aktywa obrotowe</b>   | <b>39 837 143,85</b> | <b>42 725 681,65</b> |   |               |               |
| I. Zapasy   | 4 598 401,48         | 5 689 598,29         |   |               |               |
| 1. Materiały  | 138 405,99           | 128 758,67           | III. Zobowiązania krótkoterminowe                         | 72 671 541,26 | 86 399 321,65 |
| 2. Półprodukty i produkty w toku  | 3 002 161,26         | 3 931 624,99         | 1. Wobec jednostek powiązanych                            | 0,00          | 0,00          |
| 3. Produkty gotowe  | 776 010,00           | 758 496,00           | a) z tytułu dostaw i usług, o okresie wymagalności:       | 0,00          | 0,00          |
| 4. Towary   | 0,00                 | 0,00                 | - do 12 miesięcy  | 0,00          | 0,00          |
| 5. Zaliczki na dostawy  | 681 824,23           | 870 718,63           | - powyżej 12 miesięcy                                     | 0,00          | 0,00          |
| II. Należności krótkoterminowe  | 22 089 723,54        | 13 566 768,45        | b) inne   | 0,00          | 0,00          |
| 1. Należności od jednostek powiązanych  | 0,00                 | 0,00                 | 2. Wobec pozostałych jednostek                            | 49 500 798,87 | 62 966 718,22 |
| a) z tytułu dostaw i usług, o okresie spłaty:   | 0,00                 | 0,00                 | a) kredyty i pożyczki                                     | 24 508 497,77 | 34 743 869,57 |
| - do 12 miesięcy  | 0,00                 | 0,00                 | b) z tytułu emisji dłużnych papierów wartościowych        | 0,00          | 0,00          |
| - powyżej 12 miesięcy   | 0,00                 | 0,00                 | c) inne zobowiązania finansowe                            | 0,00          | 0,00          |
| b) inne   | 0,00                 | 0,00                 | d) z tytułu dostaw i usług, o okresie wymagalności:       | 11 114 518,50 | 9 811 435,18  |
| 2. Należności od pozostałych jednostek  | 22 089 723,54        | 13 566 768,45        | - do 12 miesięcy  | 10 700 702,36 | 9 589 540,71  |
| a) z tytułu dostaw i usług, o okresie spłaty:   | 1 587 579,30         | 1 413 196,65         | - powyżej 12 miesięcy                                     | 413 816,14    | 221 894,47    |
| - do 12 miesięcy  | 1 358 038,11         | 1 248 246,59         | e) zaliczki otrzymane na dostawy                          | 0,00          | 0,00          |
| - powyżej 12 miesięcy   | 229 541,19           | 164 950,06           | f) zobowiązania wekslowe                                  | 0,00          | 0,00          |
| b) z tytułu podatków, dotacji, ceł, ubezpieczeń społecznych i zdrowotnych oraz innych świadczeń | 8 492 224,39         | 168 254,97           | g) z tytułu podatków, ceł, ubezpieczeń i innych świadczeń | 6 898 425,75  | 7 389 854,42  |
| c) inne   | 12 009 919,85        | 11 985 316,83        | h) z tytułu wynagrodzeń                                   | 234 530,64    | 304 666,13    |
| d) dochodzone na drodze sądowej   | 0,00                 | 0,00                 | i) inne   | 6 744 826,21  | 10 716 892,92 |
| III. Inwestycje krótkoterminowe   | 10 783 614,14        | 21 779 572,09        |   |               |               |
| 1. Krótkoterminowe aktywa finansowe   | 10 783 614,14        | 21 779 572,09        |   |               |               |
| a) w jednostkach powiązanych  | 0,00                 | 0,00                 |   |               |               |
| - udziały lub akcje   | 0,00                 | 0,00                 | 3. Fundusze specjalne                                     | 23 170 742,39 | 23 432 603,43 |
| - inne papiery wartościowe  | 0,00                 | 0,00                 | a) zakładowy fundusz świadczeń socjalnych                 | 18 838 208,93 | 18 834 840,51 |

| Aktywa   | Stan na               |                       | Pasywa  | Stan na               |                       |
|--|-----------------------|-----------------------|---|-----------------------|-----------------------|
|  | 31.12.2010 r.         | 31.12.2011 r.         |   | 31.12.2010 r.         | 31.12.2011 r.         |
| - udzielone pożyczki                           | 0,00                  | 0,00                  | b) fundusz pomocy materialnej dla studentów i doktorantów | 4 285 113,66          | 4 536 243,12          |
| - inne krótkoterminowe aktywa finansowe        | 0,00                  | 0,00                  | c) własny fundusz stypendialny                            | 47 419,80             | 61 519,80             |
| b) w pozostałych jednostkach                   | 0,00                  | 0,00                  | d) fundusz wdrożeniowy                                    | 0,00                  | 0,00                  |
| - udziały lub akcje                            | 0,00                  | 0,00                  | e) inne fundusze specjalne                                | 0,00                  | 0,00                  |
| - inne papiery wartościowe                     | 0,00                  | 0,00                  |   |                       |                       |
| - udzielone pożyczki                           | 0,00                  | 0,00                  |   |                       |                       |
| - inne krótkoterminowe aktywa finansowe        | 0,00                  | 0,00                  | IV. Rozliczenia międzyokresowe                            | 109 087 935,82        | 129 272 735,72        |
| c) środki pieniężne i inne aktywa pieniężne    | 10 783 614,14         | 21 779 572,09         | 1. Ujemna wartość firmy                                   | 0,00                  | 0,00                  |
| - środki pieniężne w kasie i na rachunkach     | 10 783 614,14         | 21 779 572,09         | 2. Inne rozliczenia międzyokresowe                        | 109 087 935,82        | 129 272 735,72        |
| - inne środki pieniężne                        | 0,00                  | 0,00                  | - długoterminowe  | 292 582,77            | 246 993,45            |
| - inne aktywa pieniężne                        | 0,00                  | 0,00                  | - krótkoterminowe   | 108 795 353,05        | 129 025 742,27        |
| 2. Inne inwestycje krótkoterminowe             | 0,00                  | 0,00                  |   |                       |                       |
| IV. Krótkoterminowe rozliczenia międzyokresowe | 2 365 404,69          | 1 689 742,82          |   |                       |                       |
| <b>Aktywa razem</b>                            | <b>494 234 550,48</b> | <b>586 297 649,39</b> | <b>Pasywa razem</b>                                       | <b>494 234 550,48</b> | <b>586 297 649,39</b> |

KWESTOR

*mgr Katarzyna Niemierko*

podpis Kwestora

*Jolanta 24.07.2012 r.*

miejsowość i data

REKTOR

*prof. dr hab. Bernard Lamnek*

podpis Rektora

Suma kontrolna: c057 615d 1159 c505 5c49 2d1e c1bd eac5

## Rachunek Przepływów Pieniężnych

Sporządzony za okres 01.01.2011 r. do 31.12.2011 r. (metoda pośrednia)

Nazwa uczelni: Uniwersytet Gdański

| Treść   | 31.12.2010    | 31.12.2011     |
|---|---------------|----------------|
| 1   | 2             | 3              |
| <b>A. Przepływy środków pieniężnych z działalności operacyjnej</b>        |               |                |
| I. Zysk (strata) netto  | -7 143 687,18 | -2 388 772,44  |
| II. Korekty razem:  | 13 223 272,20 | 17 563 165,13  |
| 1. Amortyzacja  | 7 561 338,42  | 7 989 101,36   |
| 2. Zyski (straty) z tytułu różnic kursowych                               | 0,00          | 0,00           |
| 3. Odsetki i udziały w zyskach (dywidendy)                                | 675 496,08    | 2 631 267,52   |
| 4. Zysk (strata) z działalności inwestycyjnej                             | -1 170 499,81 | -8 781 330,95  |
| 5. Zmiana stanu rezerw  | 0,00          | 0,00           |
| 6. Zmiana stanu zapasów   | -813 166,01   | -1 091 196,81  |
| 7. Zmiana stanu należności  | -7 582 321,50 | 8 522 955,09   |
| 8. Zmiana stanu zobowiązań krótkoterminowych, z wyjątkiem pożyczek i      | 8 711 050,55  | 1 135 610,51   |
| 9. Zmiana stanu rozliczeń międzyokresowych                                | 6 410 945,46  | 8 289 046,68   |
| 10. Inne korekty  | -569 570,99   | -1 132 288,27  |
| III. Przepływy pieniężne netto z działalności operacyjnej (I+/-II)        | 6 079 585,02  | 15 174 392,69  |
| <b>B. Przepływy środków pieniężnych z działalności inwestycyjnej</b>      |               |                |
| I. Wpływy   | 252 367,33    | 6 912 320,29   |
| 1. Zbycie wartości niematerialnych i prawnych oraz rzeczowych aktywów     | 12 625,00     | 6 900 000,00   |
| 2. Zbycie inwestycji w nieruchomości oraz wartości niematerialne i prawne | 0,00          | 0,00           |
| 3. Z aktywów finansowych, w tym:  | 0,00          | 0,00           |
| a) w jednostkach powiązanych  | 0,00          | 0,00           |
| b) w pozostałych jednostkach  | 0,00          | 0,00           |
| - zbycie aktywów finansowych  | 0,00          | 0,00           |
| - dywidendy i udziały w zyskach   | 0,00          | 0,00           |
| - spłata udzielonych pożyczek długoterminowych                            | 0,00          | 0,00           |
| - odsetki   | 0,00          | 0,00           |
| - inne wpływy z aktywów finansowych                                       | 0,00          | 0,00           |
| 4. Inne wpływy inwestycyjne   | 239 742,33    | 12 320,29      |
| II. Wydatki   | 89 199 883,10 | 105 768 160,97 |
| 1. Nabycie wartości niematerialnych i prawnych oraz rzeczowych aktywów    | 89 199 883,10 | 105 768 160,97 |

| Treść  | 31.12.2010           | 31.12.2011           |
|--|----------------------|----------------------|
| 1  | 2                    | 3                    |
| 2. Inwestycje w nieruchomości oraz wartości niematerialne i prawne         | 0,00                 | 0,00                 |
| 3. Na aktywa finansowe, w tym:   | 0,00                 | 0,00                 |
| a) w jednostkach powiązanych   | 0,00                 | 0,00                 |
| b) w pozostałych jednostkach   | 0,00                 | 0,00                 |
| - nabycie aktywów finansowych  | 0,00                 | 0,00                 |
| - udzielone pożyczki długoterminowe  | 0,00                 | 0,00                 |
| 4. Inne wydatki inwestycyjne   | 0,00                 | 0,00                 |
| III. Przepływy pieniężne netto z działalności inwestycyjnej (I-II)         | -88 947 515,77       | -98 855 840,68       |
| <b>C. Przepływy środków pieniężnych z działalności finansowej</b>          |                      |                      |
| I. Wpływy  | 93 580 520,43        | 102 675 379,71       |
| 1. Wpływy netto z wydania udziałów (emisji akcji) i innych instrumentów    | 0,00                 | 0,00                 |
| 2. Kredyty i pożyczki  | 14 372 784,59        | 10 235 371,80        |
| 3. Emisja dłużnych papierów wartościowych                                  | 0,00                 | 0,00                 |
| 4. Inne wpływy finansowe   | 79 207 735,84        | 92 440 007,91        |
| II. Wydatki  | 4 897 676,12         | 7 997 973,77         |
| 1. Nabycie udziałów (akcji) własnych                                       | 0,00                 | 0,00                 |
| 2. Dywidendy i inne wypłaty na rzecz właścicieli                           | 0,00                 | 0,00                 |
| 3. Inne, niż wypłaty na rzecz właścicieli, wydatki z tytułu podziału zysku | 0,00                 | 0,00                 |
| 4. Spłaty kredytów i pożyczek  | 3 333 360,00         | 3 055 580,00         |
| 5. Wykup dłużnych papierów wartościowych                                   | 0,00                 | 0,00                 |
| 6. Z tytułu innych zobowiązań finansowych                                  | 0,00                 | 0,00                 |
| 7. Płatności zobowiązań z tytułu umów leasingu finansowego                 | 0,00                 | 0,00                 |
| 8. Odsetki   | 1 564 316,12         | 2 632 200,40         |
| 9. Inne wydatki finansowe  | 0,00                 | 2 310 193,37         |
| III. Przepływy pieniężne netto z działalności finansowej (I-II)            | 88 682 844,31        | 94 677 405,94        |
| <b>D. Przepływy pieniężne netto razem (A.III+/-B.III+/-C.III)</b>          | <b>5 814 913,56</b>  | <b>10 995 957,95</b> |
| <b>E. Bilansowa zmiana stanu środków pieniężnych, w tym:</b>               | <b>5 814 913,56</b>  | <b>10 995 957,95</b> |
| - zmiana stanu środków pieniężnych z tytułu różnic kursowych               | 0,00                 | 0,00                 |
| <b>F. Środki pieniężne na początek okresu</b>                              | <b>4 968 700,58</b>  | <b>10 783 614,14</b> |
| <b>G. Środki pieniężne na koniec okresu (F+/-D), w tym:</b>                | <b>10 783 614,14</b> | <b>21 779 572,09</b> |
| - o ograniczonej możliwości dysponowania                                   | 0,00                 | 0,00                 |

KWESTOR

*mgr Katarzyna Niemierka*  
podpis Kwestora

*Jelonek 24.07.2012r.*  
miejsowość i data

REKTOR

*prof. dr hab. Bernard Lamnek*

podpis Rektora

Suma kontrolna: c057 615d 1159 c505 5c49 2d1e c1bd eac5

## Rachunek zysków i strat

**Sporządzony za okres 01.01.2011 r. do 31.12.2011 r. (wariant porównawczy)**

Nazwa uczelni: Uniwersytet Gdański

| Treść   | Ubiegły rok<br>obrotowy 2011 | Bieżący rok<br>obrotowy 2011 |
|---|------------------------------|------------------------------|
| 1   | 2                            | 3                            |
| <b>A. Przychody netto za sprzedaży i zrównane z nimi, w tym:</b>            | <b>285 283 234,35</b>        | <b>283 335 113,40</b>        |
| - od jednostek powiązanych  | 0,00                         | 0,00                         |
| I. Przychody netto ze sprzedaży produktów                                   | 284 618 989,56               | 281 877 797,44               |
| II. Zmiana stanu produktów (zwiększenie - wartość dodatnia, zmniejszenie -) | 251 357,18                   | 911 949,73                   |
| III. Koszt wytworzenia produktów na własne potrzeby jednostki               | 412 887,61                   | 545 366,23                   |
| IV. Przychody netto ze sprzedaży towarów i materiałów                       | 0,00                         | 0,00                         |
| <b>B. Koszty działalności operacyjnej</b>                                   | <b>296 720 515,68</b>        | <b>294 984 864,13</b>        |
| I. Amortyzacja  | 7 561 338,42                 | 7 989 101,36                 |
| II. Zużycie materiałów i energii  | 25 538 138,95                | 26 095 317,58                |
| III. Usługi obce  | 21 106 346,43                | 19 234 115,18                |
| IV. Podatki i opłaty, w tym:  | 256 135,43                   | 405 833,90                   |
| - podatek akcyzowy  | 0,00                         | 0,00                         |
| V. Wynagrodzenia  | 183 881 197,20               | 185 075 010,44               |
| VI. Ubezpieczenia społeczne i inne świadczenia                              | 36 845 776,25                | 39 817 252,40                |
| VII. Pozostałe koszty rodzajowe   | 21 531 583,00                | 16 368 233,27                |
| VIII. Wartość sprzedanych towarów i materiałów                              | 0,00                         | 0,00                         |
| <b>C. Zysk (strata) ze sprzedaży</b>  | <b>-11 437 281,33</b>        | <b>-11 649 750,73</b>        |
| <b>D. Pozostałe przychody operacyjne</b>                                    | <b>5 469 053,92</b>          | <b>12 133 185,07</b>         |
| I. Zysk ze zbycia niefinansowych aktywów trwałych                           | 0,00                         | 5 342 699,39                 |
| II. Dotacje   | 0,00                         | 0,00                         |
| III. Inne przychody operacyjne  | 5 469 053,92                 | 6 790 485,68                 |
| <b>E. Pozostałe koszty operacyjne</b>                                       | <b>479 261,95</b>            | <b>776 507,95</b>            |
| I. Strata ze zbycia niefinansowych aktywów trwałych                         | 2 864,20                     | 0,00                         |
| II. Aktualizacja wartości aktywów niefinansowych                            | 0,00                         | 0,00                         |
| III. Inne koszty operacyjne   | 476 397,75                   | 776 507,95                   |
| <b>F. Zysk (strata) z działalności operacyjnej</b>                          | <b>-6 447 489,36</b>         | <b>-293 073,61</b>           |
| <b>G. Przychody finansowe</b>   | <b>16 514,03</b>             | <b>504 384,81</b>            |
| I. Dywidendy i udziały w zyskach, w tym:                                    | 0,00                         | 0,00                         |
| - od jednostek powiązanych  | 0,00                         | 0,00                         |
| II. Odsetki, w tym:   | 16 514,03                    | 12 834,77                    |
| - od jednostek powiązanych  | 0,00                         | 0,00                         |
| III. Zysk ze zbycia inwestycji  | 0,00                         | 0,00                         |



| Treść   | Ubiegły rok<br>obrotowy 2011 | Bieżący rok<br>obrotowy 2011 |
|---|------------------------------|------------------------------|
| 1   | 2                            | 3                            |
| IV. Aktualizacja wartości inwestycji                                    | 0,00                         | 0,00                         |
| V. Inne   | 0,00                         | 491 550,04                   |
| <b>H. Koszty finansowe</b>  | <b>771 699,05</b>            | <b>2 774 206,47</b>          |
| I. Odsetki, w tym:  | 749 809,51                   | 2 774 206,47                 |
| - dla jednostek powiązanych   | 0,00                         | 0,00                         |
| II. Strata ze zbycia inwestycji   | 0,00                         | 0,00                         |
| III. Aktualizacja wartości inwestycji                                   | 0,00                         | 0,00                         |
| IV. Inne  | 21 889,54                    | 0,00                         |
| <b>I. Zysk (strata) z działalności gospodarczej</b>                     | <b>-7 202 674,38</b>         | <b>-2 562 895,27</b>         |
| <b>J. Wynik zdarzeń nadzwyczajnych</b>                                  | <b>58 987,20</b>             | <b>174 122,83</b>            |
| I. Zyski nadzwyczajne   | 211 730,25                   | 310 055,21                   |
| II. Straty nadzwyczajne   | 152 743,05                   | 135 932,38                   |
| <b>K. Zysk (strata) brutto</b>  | <b>-7 143 687,18</b>         | <b>-2 388 772,44</b>         |
| <b>L. Podatek dochodowy</b>   | <b>0,00</b>                  | <b>0,00</b>                  |
| <b>M. Pozostałe obowiązkowe zmniejszenia zysku (zwiększenia straty)</b> | <b>0,00</b>                  | <b>0,00</b>                  |
| <b>N. Zysk (strata) netto</b>   | <b>-7 143 687,18</b>         | <b>-2 388 772,44</b>         |

KWESTOR

*mgr Katarzyna Niemierko*

podpis Kwestora

*gdank 24.07.2012r.*  
miejsowość i data

REKTOR

*prof. dr hab. Bernard Lammek*

podpis Rektora

Suma kontrolna: c057 615d 1159 c505 5c49 2d1e c1bd eac5

# SPRAWOZDANIE Z WYKONANIA PLANU RZECZOWO-FINANSOWEGO<sup>1)</sup>

Sprawozdanie za rok 2011

Nazwa uczelni albo związku uczelni: Uniwersytet Gdański

Dział I. Rachunek zysków i strat - w tysiącach złotych z jednym znakiem po przecinku

| WYSZCZEGÓLNIENIE  |   | Plan po zmianach na rok 2011 | Wykonanie za 2011 rok |
|---|---|------------------------------|-----------------------|
| 1   |   | 2                            | 3                     |
| <b>A. Przychody z działalności operacyjnej (02+21)</b>                |   | <b>298 003,8</b>             | <b>296 119,6</b>      |
| <b>Przychody z podstawowej działalności operacyjnej (03+10+19+20)</b> |   | <b>284 103,8</b>             | <b>282 423,2</b>      |
| Przychody ogółem z działalności dydaktycznej (04+05+06+08)            |   | 247 803,8                    | 247 415,1             |
| z tego  | Dotacje z budżetu państwa   | 171 376,1                    | 171 376,1             |
|   | środki z budżetów jednostek samorządu terytorialnego lub ich związków   | -                            | -                     |
|   | opłaty za świadczone usługi edukacyjne  | 56 500,0                     | 56 167,7              |
|   | w tym    w tym na studiach niestacjonarnych   | 45 000,0                     | 45 334,0              |
|   | pozostałe   | 19 927,7                     | 19 871,3              |
|   | w tym    w tym środki zagraniczne, m. in. z UE, oraz współfinansowanie krajowe                                  | 9 100,0                      | 9 095,5               |
| Przychody ogółem z działalności badawczej (11+12+13+15+16+17)         |   | 35 900,0                     | 34 462,7              |
| z tego  | dotacje na finansowanie działalności statutowej   | 13 700,0                     | 12 514,4              |
|   | środki na realizację projektów finansowanych przez Narodowe Centrum Badań i Rozwoju oraz Narodowe Centrum Nauki | 9 500,0                      | 9 389,7               |
|   | środki na finansowanie współpracy naukowej z zagranicą  | 9 100,0                      | 9 068,0               |
|   | w tym    w tym zagraniczne środki finansowe niepodlegające zwrotowi   | 7 100,0                      | 7 102,6               |
|   | sprzedaż pozostałych prac i usług badawczych i rozwojowych  | 1 000,0                      | 927,6                 |
|   | środki na realizację programów lub przedsięwzięć określonych przez Ministra                                     | 2 150,0                      | 2 124,6               |
|   | pozostałe   | 450,0                        | 438,4                 |
|   | w tym    w tym środki zagraniczne, m. in. z UE, oraz współfinansowanie krajowe                                  | 350,0                        | 321,7                 |
| Przychody ogółem z działalności gospodarczej wyodrębnionej            |   | -                            | -                     |
| Koszt wytworzenia świadczeń na własne potrzeby jednostki              |   | 400,0                        | 545,4                 |
| <b>Pozostałe przychody (22+23)</b>                                    |   | <b>13 900,0</b>              | <b>13 696,4</b>       |
| Przychody ze sprzedaży towarów i materiałów                           |   | -                            | -                     |
| Pozostałe przychody operacyjne  |   | 13 900,0                     | 13 696,4              |

<sup>1)</sup> Sprawozdanie jest składane za rok kalendarzowy.

cd. działu I. Rachunek zysków i strat - w tysiącach złotych z jednym znakiem po przecinku

| WYSZCZEGÓLNIENIE   |   | Plan po zmianach na<br>2011 rok | Wykonanie za<br>2011 rok |                  |
|--|---|---------------------------------|--------------------------|------------------|
| 1  |   | 2                               | 3                        |                  |
| <b>B. Koszty działalności operacyjnej (25+42)</b>                |   | <b>24</b>                       | <b>298 572,0</b>         | <b>296 412,7</b> |
| <b>Koszty podstawowej działalności operacyjnej (37)</b>          |   | <b>25</b>                       | <b>296 172,0</b>         | <b>294 072,9</b> |
| Amortyzacja  |   | 26                              | 8 000,0                  | 7 989,1          |
| Zużycie materiałów i energii                                     |   | 27                              | 22 600,0                 | 22 515,7         |
| Usługi obce  |   | 28                              | 16 800,0                 | 16 661,2         |
| Podatki i opłaty   |   | 29                              | 7 400,0                  | 7 295,8          |
| Wynagrodzenia  |   | 30                              | 186 122,0                | 185 075,0        |
| w tym  | w tym wynikające ze stosunku pracy                | 31                              | 176 122,0                | 174 235,2        |
| Ubezpieczenia społeczne i inne świadczenia na rzecz pracowników  |   | 32                              | 40 450,0                 | 39 789,6         |
| Pozostałe koszty rodzajowe                                       |   | 33                              | 15 800,0                 | 15 658,5         |
| w tym  | w tym aparatura naukowo-badawcza                  | 34                              | 4 000,0                  | 3 224,2          |
| Ogółem koszty rodzajowe (26+27+28+29+30+32+33)                   |   | 35                              | 297 172,0                | 294 984,9        |
| Zmiana stanu produktów ( +, - )                                  |   | 36                              | -1 000,0                 | -912,0           |
| Ogółem koszty rodzajowe (35+36)                                  |   | 37                              | 296 172,0                | 294 072,9        |
| z tego   | działalności dydaktycznej                         | 38                              | 260 272,0                | 259 610,2        |
|  | w tym kwota odpisu na własny fundusz stypendialny | 39                              | -                        | -                |
|  | działalności badawczej                            | 40                              | 35 900,0                 | 34 462,7         |
|  | działalności gospodarczej wyodrębnionej           | 41                              | -                        | -                |
| Pozostałe koszty (43+44)   |   | 42                              | 2 400,0                  | 2 339,8          |
| Wartość sprzedanych towarów i materiałów                         |   | 43                              | -                        | -                |
| <b>Pozostałe koszty operacyjne</b>                               |   | <b>44</b>                       | <b>2 400,0</b>           | <b>2 339,8</b>   |
| C. Zysk (strata) z działalności operacyjnej (01-24)              |   | 45                              | -568,2                   | -293,1           |
| D. Przychody finansowe   |   | 46                              | 800,0                    | 821,9            |
| E. Koszty finansowe  |   | 47                              | 3 200,0                  | 3 091,7          |
| F. Zysk (strata) z działalności (45+46-47)                       |   | 48                              | -2 968,2                 | -2 562,9         |
| G. Wynik zdarzeń nadzwyczajnych (50-51)                          |   | 49                              | 200,0                    | 174,1            |
| Zyski nadzwyczajne   |   | 50                              | 350,0                    | 310,0            |
| Straty nadzwyczajne  |   | 51                              | 150,0                    | 135,9            |
| H. Zysk (strata) brutto (48+49)                                  |   | 52                              | -2 768,2                 | -2 388,8         |
| I. Podatek dochodowy   |   | 53                              | -                        | -                |
| J. Pozostałe obowiązkowe zmniejszenie zysku (zwiększenie straty) |   | 54                              | -                        | -                |
| K. Zysk (strata) netto (52-53-54)                                |   | 55                              | -2 768,2                 | -2 388,8         |

**Dział II. Fundusz pomocy materialnej dla studentów i doktorantów** - w tysiącach złotych z jednym znakiem po przecinku

| WYSZCZEGÓLNIENIE                      |   | Plan po zmianach na 2011 rok                        | Wykonanie za 2011 rok |                 |                 |
|---------------------------------------|---|---|-----------------------|-----------------|-----------------|
| 1                                     |   | 2   | 3                     |                 |                 |
| <b>stan funduszu na początek roku</b> |   | <b>01</b>   | <b>4 285,1</b>        | <b>4 285,1</b>  |                 |
| w tym                                 | z dotacji budżetu państwa   | 02  | 4 320,6               | 4 320,6         |                 |
| zwiększenia ogółem (04+06+07+08)      |   | 03  | 30 245,1              | 30 371,1        |                 |
| z tego                                | Dotacja z budżetu państwa   | 04  | 22 473,6              | 22 473,6        |                 |
|                                       | w tym przeznaczone na pomoc materialną dla doktorantów  | 05  | 842,7                 | 834,0           |                 |
|                                       | opłaty za korzystanie z domów studenckich   | 06  | 5 160,0               | 5 148,8         |                 |
|                                       | opłaty za korzystanie ze stołówek studenckich   | 07  | -                     | -               |                 |
|                                       | inne przychody  | 08  | 2 611,5               | 2 748,7         |                 |
| zmniejszenia ogółem                   |   | 09  | 30 313,5              | 30 120,0        |                 |
| w tym                                 | dla studentów (11+12+13+14+15+16+17+18+19)  |   | 10                    | 18 792,2        | 18 791,2        |
|                                       | z tego  | stypendia socjalne                                  | 11                    | 7 645,0         | 7 645,0         |
|                                       |   | stypendia specjalne dla osób niepełnosprawnych      | 12                    | 1 064,3         | 1 064,3         |
|                                       |   | stypendium za wyniki w nauce lub sporcie            | 13                    | 5 100,0         | 5 093,8         |
|                                       |   | stypendium rektora dla najlepszych studentów        | 14                    | 1 901,5         | 1 907,1         |
|                                       |   | stypendium ministra za osiągnięcia w nauce          | 15                    | 310,7           | 310,7           |
|                                       |   | stypendium ministra za wybitne osiągnięcia sportowe | 16                    | 22,1            | 22,1            |
|                                       |   | stypendium za wyżywienie                            | 17                    | 1 714,6         | 1 714,6         |
|                                       |   | stypendium za mieszkaniowe                          | 18                    | 537,7           | 537,7           |
|                                       |   | zapomogi  | 19                    | 496,3           | 495,9           |
|                                       | dla doktorantów (21+22+23+24+25+26+27+28)   |   | 20                    | 791,7           | 834,0           |
|                                       | z tego  | stypendia socjalne                                  | 21                    | 211,2           | 215,0           |
|                                       |   | zapomogi  | 22                    | 30,3            | 36,6            |
|                                       |   | stypendium za wyniki w nauce                        | 23                    | 271,7           | 244,0           |
|                                       |   | stypendium dla najlepszych doktorantów              | 24                    | 133,8           | 188,6           |
|                                       |   | stypendium za wyżywienie                            | 25                    | 58,2            | 58,2            |
|                                       |   | stypendium mieszkaniowe                             | 26                    | 10,7            | 10,7            |
|                                       |   | stypendium specjalne dla osób niepełnosprawnych     | 27                    | 75,8            | 80,9            |
|                                       |   | stypendium ministra za wybitne osiągnięcia          | 28                    | -               | -               |
|                                       | <b>koszty utrzymania domów i stołówek studenckich</b>   |   | <b>29</b>             | <b>10 684,4</b> | <b>10 451,2</b> |
|                                       | z tego  | wynagrodzenia                                       | 30                    | 3 121,9         | 3 147,6         |
|                                       |   | składki na ubezpieczenia społeczne i fundusz pracy  | 31                    | 613,1           | 505,6           |
|                                       |   | remonty i modernizacja                              | 32                    | 3 613,9         | 3 105,5         |
|                                       | koszty realizacji zadań związanych z przyznawaniem i wypłacaniem stypendiów i zapomóg dla studentów i doktorantów |   | 33                    | 44,9            | 43,6            |
|                                       | <b>Stan funduszu na koniec okresu sprawozdawczego (01+03-09)</b>  |   | <b>34</b>             | <b>4 216,7</b>  | <b>4 536,2</b>  |
|                                       | w tym   | z dotacji budżetu państwa                           | 35                    | 3 551,5         | 4 494,9         |

**Dział III. Pozostałe fundusze uczelni - w tysiącach złotych z jednym znakiem po przecinku**

| WYSZCZEGÓLNIENIE                   |  |  | Plan po zmianach na<br>2011 rok | Wykonanie za<br>2011 rok |                  |
|------------------------------------|--|--|---------------------------------|--------------------------|------------------|
| 1                                  |  |  | 2                               | 3                        |                  |
| <b>Fundusz zasadniczy</b>          | <b>stan funduszu na początek roku</b>                            |  | <b>01</b>                       | <b>292 475,1</b>         | <b>292 475,1</b> |
|                                    | zwiększenia ogółem   |  | 02                              | 99 036,7                 | 81 596,3         |
|                                    | w tym  | odpisy z zysku netto   | 03                              | -                        | -                |
|                                    |  | równowartość zakończonych i oddanych do użytkowania inwestycji budowlanych | 04                              | 91 866,0                 | 74 450,6         |
|                                    |  | aktualizacja wyceny środków trwałych                                       | 05                              | 10,0                     | 13,0             |
|                                    | zmniejszenia ogółem  |  | 06                              | 16 644,0                 | 20 112,4         |
|                                    | w tym  | w tym pokrycie straty netto  | 07                              | 7 143,7                  | 7 143,7          |
|                                    |  | aktualizacja wyceny środków trwałych                                       | 08                              | 0,3                      | 2,5              |
|                                    | <b>stan funduszu na koniec okresu sprawozdawczego (01+02-06)</b> |  | <b>09</b>                       | <b>374 867,8</b>         | <b>353 959,0</b> |
| <b>Zakładowy fundusz świadczeń</b> | <b>stan funduszu na początek roku</b>                            |  | <b>10</b>                       | <b>18 838,2</b>          | <b>18 838,2</b>  |
|                                    | zwiększenia ogółem   |  | 11                              | 9 950,0                  | 9 940,0          |
|                                    | zmniejszenia ogółem  |  | 12                              | 12 507,0                 | 9 943,4          |
|                                    | <b>stan funduszu na koniec okresu sprawozdawczego (10+11-12)</b> |  | <b>13</b>                       | <b>16 281,2</b>          | <b>18 834,8</b>  |
| <b>Własny fundusz stypendialny</b> | <b>stan funduszu na początek roku</b>                            |  | <b>14</b>                       | <b>47,4</b>              | <b>47,4</b>      |
|                                    | zwiększenia ogółem   |  | 15                              | -                        | 15,0             |
|                                    | w tym  | w tym kwota odpisu w ciężar kosztów działalności dydaktycznej              | 16                              | -                        | -                |
|                                    | zmniejszenia ogółem  |  | 17                              | 39,6                     | 0,9              |
|                                    | <b>stan funduszu na koniec okresu sprawozdawczego (14+15-17)</b> |  | <b>18</b>                       | <b>7,8</b>               | <b>61,5</b>      |
| <b>Fundusz wdrożeniowy*</b>        | <b>stan funduszu na początek roku</b>                            |  | <b>19</b>                       | -                        | -                |
|                                    | zwiększenia ogółem   |  | 20                              | -                        | -                |
|                                    | zmniejszenia ogółem  |  | 21                              | -                        | -                |
|                                    | <b>stan funduszu na koniec okresu sprawozdawczego (19+20-21)</b> |  | <b>22</b>                       | <b>0,0</b>               | <b>0,0</b>       |

\* Uczelnie wykazujące środki w funduszu wdrożeniowym przedstawiają w części opisowej wykaz umów zawartych przed dniem 31 grudnia 2006 r. – na podstawie których funkcjonuje w uczelni ww. fundusz – z uwzględnieniem terminu ich zakończenia.

**Dział IV.A. Zatrudnienie i wynagrodzenia pracowników cywilnych w grupach stanowisk**

| Wyszczególnienie                                       | Zatrudnienie                                     | Wynagrodzenia<br>wynikające ze<br>stosunku pracy | z tego           |                 |                                      |
|--|--|--|------------------|-----------------|--------------------------------------|
|  |  |  | osobowe          | w tym           |                                      |
|  |  |  |                  | nagrody rektora | dodatkowe<br>wynagrodzenie<br>roczne |
| 1  | 2  | 3  | 4                | 5               | 6                                    |
| <b>Plan po zmianach na rok 2011</b>                    |  |  |                  |                 |                                      |
| <b>Razem</b>   | <b>3 151,0</b>                                   | <b>177 660,2</b>                                 | <b>164 709,6</b> | <b>2 769,5</b>  | <b>12 950,6</b>                      |
| <b>z tego</b>  |  |  |                  |                 |                                      |
| <b>Nauczyciele akademicki</b>                          | <b>1 715,0</b>                                   | <b>116 704,8</b>                                 | <b>108 125,1</b> | <b>2 217,9</b>  | <b>8 579,7</b>                       |
| z tego w grupach stanowisk                             | profesorów                                       | 428,0  | 47 429,5         | 44 133,9        | 3 295,6                              |
|  | docentów, adiunktów i starszych wykładowców      | 1 029,0  | 58 814,0         | 54 238,0        | 4 576,0                              |
|  | asystentów, wykładowców, lektorów i instruktorów | 258,0  | 10 461,3         | 9 753,2         | 708,1                                |
| <b>Pracownicy niebędący nauczycielami akademickimi</b> | <b>1 436,0</b>                                   | <b>60 955,4</b>                                  | <b>56 584,5</b>  | <b>551,6</b>    | <b>4 370,9</b>                       |
| w tym  | w ramach działalności dydaktycznej               | 1 308,0  | 55 563,2         | 51 491,9        | 4 071,3                              |
| <b>Wykonanie za 2011 rok</b>                           |  |  |                  |                 |                                      |
| <b>Razem</b>   | <b>3 064,0</b>                                   | <b>177 448,8</b>                                 | <b>164 498,2</b> | <b>2 426,6</b>  | <b>12 950,6</b>                      |
| <b>z tego</b>  |  |  |                  |                 |                                      |
| <b>Nauczyciele akademicki</b>                          | <b>1 666,0</b>                                   | <b>116 566,0</b>                                 | <b>107 986,3</b> | <b>1 876,5</b>  | <b>8 579,7</b>                       |
| z tego w grupach stanowisk                             | profesorów                                       | 409,0  | 47 372,9         | 44 077,3        | 3 295,6                              |
|  | docentów, adiunktów i starszych wykładowców      | 903,0  | 58 744,4         | 54 168,4        | 4 576,0                              |
|  | asystentów, wykładowców, lektorów i instruktorów | 354,0  | 10 448,7         | 9 740,6         | 708,1                                |
| <b>Pracownicy niebędący nauczycielami akademickimi</b> | <b>1 398,0</b>                                   | <b>60 882,8</b>                                  | <b>56 511,9</b>  | <b>550,1</b>    | <b>4 370,9</b>                       |
| w tym  | w ramach działalności dydaktycznej               | 1 262,0  | 55 444,5         | 51 373,2        | 4 071,3                              |

\* przeciętne zatrudnienie w przeliczeniu na **pełne etaty**

\* wynagrodzenia w **tysiącach złotych** z jednym znakiem po przecinku

## Dział V. Informacje rzeczowe i uzupełniające

| WYSZCZEGÓLNIENIE   |  | Jednostka miary | Plan po zmianach na 2011 rok | Wykonanie za 2011 rok |           |
|--|--|-----------------|------------------------------|-----------------------|-----------|
| 1  |  | 2               | 3                            | 4                     |           |
| Liczba studentów ogółem (02+04)  |  | 01              | osoby                        | 29 819                | 29 051    |
| z tego   | studiów stacjonarnych  | 02              | osoby                        | 19 647                | 19 657    |
|  | w tym  nowo przyjętych   | 03              | osoby                        | 7 774                 | 8 295     |
|  | studiów niestacjonarnych   | 04              | osoby                        | 10 172                | 9 394     |
|  | w tym  nowo przyjętych   | 05              | osoby                        | 3 265                 | 3 930     |
| Liczba studentów otrzymujących stypendia z funduszu pomocy materialnej dla studentów i doktorantów                       |  | 06              | osoby                        | 5 718                 | 5 443     |
| Liczba doktorantów otrzymujących stypendia z funduszu pomocy materialnej dla studentów i doktorantów                     |  | 07              | osoby                        | 206                   | 372       |
| Liczba miejsc w domach studenckich   |  | 08              | miejsca                      | 2 025                 | 2 025     |
| Liczba uczestników studiów doktoranckich ogółem  |  | 09              | osoby                        | 1 293                 | 1 290     |
| w tym  | uczestników stacjonarnych studiów doktoranckich                                    | 10              | osoby                        | 755                   | 805       |
| Liczba uczestników studiów doktoranckich pobierających stypendium doktoranckie   |  | 11              | osoby                        | 221                   | 196       |
| Kwota stypendiów doktoranckich   |  | 12              | tys. zł                      | 3 500,0               | 2 618,5   |
| Koszty remontów budynków i lokali oraz obiektów inżynierii lądowej i wodnej (z wyłączeniem domów i stołówek studenckich) |  | 13              | tys. zł                      | 4 000,0               | 2 907,6   |
| Nakłady na rzeczowe aktywa trwałe  |  | 14              | tys. zł                      | 128 700,0             | 107 863,1 |
| z tego   | nakłady na urządzenia techniczne i maszyny, środki transportu i inne środki trwałe | 15              | tys. zł                      | 16 000,0              | 12 671,0  |

KWESTOR

*mgr Katarzyna Memierko*

(imię, nazwisko, telefon, e-mail osoby sporządzającej)

*Gdansk, 29 VII 2012 r.*

(miejsowość, data)



(pieczęćka imienna i podpis Rektora)

Suma kontrolna: c0f5 4ccc 1688 cb18 8778 3644 1cc3 f934

## Uniwersytet Gdański

### Plan rzeczowo-finansowy na 2012 r.

#### Dział I. Rachunek zysków i strat - w tysiącach złotych z jednym znakiem po przecinku

| WYSZCZEGÓLNIENIE  |   | Plan na rok 2012 |                  |
|---|---|------------------|------------------|
| 1   |   | 2                |                  |
| <b>A. Przychody z działalności operacyjnej (02+21)</b>                |   | <b>01</b>        | <b>310 177,9</b> |
| <b>Przychody z podstawowej działalności operacyjnej (03+10+19+20)</b> |   | <b>02</b>        | <b>299 577,9</b> |
| Przychody ogółem z działalności dydaktycznej (04+05+06+08)            |   | 03               | 250 786,0        |
| z tego  | Dotacje z budżetu państwa   | 04               | 175 286,0        |
|   | środki z budżetów jednostek samorządu terytorialnego lub ich związków   | 05               | -                |
|   | opłaty za świadczone usługi edukacyjne  | 06               | 54 500,0         |
|   | w tym w tym na studiach niestacjonarnych  | 07               | 43 500,0         |
|   | pozostałe   | 08               | 21 000,0         |
|   | w tym w tym środki zagraniczne oraz współfinansowanie krajowe   | 09               | 9 000,0          |
| Przychody ogółem z działalności badawczej (11+12+13+15+16+17)         |   | 10               | 47 791,9         |
| z tego  | dotacje na finansowanie działalności statutowej   | 11               | 20 916,9         |
|   | środki na realizację projektów finansowanych przez Narodowe Centrum Badań i Rozwoju oraz Narodowe Centrum Nauki | 12               | 11 435,0         |
|   | środki na finansowanie współpracy naukowej z zagranicą  | 13               | 9 100,0          |
|   | w tym zagraniczne środki finansowe niepodlegające zwrotowi  | 14               | 7 100,0          |
|   | sprzedaż pozostałych prac i usług badawczych i rozwojowych  | 15               | 900,0            |
|   | środki na realizację programów lub przedsięwzięć określonych przez ministra właściwego do spraw nauki           | 16               | 5 000,0          |
|   | pozostałe   | 17               | 440,0            |
|   | w tym w tym środki zagraniczne oraz współfinansowanie krajowe   | 18               | 320,0            |
| Przychody ogółem z działalności gospodarczej wyodrębnionej            |   | 19               | -                |
| Koszt wytworzenia świadczeń na własne potrzeby jednostki              |   | 20               | 1 000,0          |
| <b>Pozostałe przychody (22+23)</b>                                    |   | <b>21</b>        | <b>10 600,0</b>  |
| Przychody ze sprzedaży towarów i materiałów                           |   | 22               | -                |
| Pozostałe przychody operacyjne  |   | 23               | 10 600,0         |



# Uniwersytet Gdański

**cd. działu I. Rachunek zysków i strat** - w tysiącach złotych z jednym znakiem po przecinku

| WYSZCZEGÓLNIENIE  |   | Plan na rok 2012 |                  |
|---|---|------------------|------------------|
| 1   |   | 2                |                  |
| <b>B. Koszty działalności operacyjnej (25+42)</b>                 |   | <b>24</b>        | <b>308 227,9</b> |
| <b>Koszty podstawowej działalności operacyjnej (37)</b>           |   | <b>25</b>        | <b>306 727,9</b> |
| Amortyzacja   |   | 26               | 8 500,0          |
| Zużycie materiałów i energii                                      |   | 27               | 23 000,0         |
| Usługi obce   |   | 28               | 17 000,0         |
| Podatki i opłaty  |   | 29               | 8 500,0          |
| Wynagrodzenia   |   | 30               | 189 881,2        |
| w tym   | w tym wynikające ze stosunku pracy                | 31               | 179 381,2        |
| Ubezpieczenia społeczne i inne świadczenia na rzecz pracowników   |   | 32               | 44 546,7         |
| Pozostałe koszty rodzajowe  |   | 33               | 16 500,0         |
| w tym   | w tym aparatura naukowo-badawcza                  | 34               | 4 200,0          |
| Ogółem koszty rodzajowe (26+27+28+29+30+32+33)                    |   | 35               | 307 927,9        |
| Zmiana stanu produktów ( +, - )                                   |   | 36               | -1 200,0         |
| Ogółem koszty własne podstawowej działalności operacyjnej (35+36) |   | 37               | 306 727,9        |
| z tego  | działalności dydaktycznej                         | 38               | 258 936,0        |
|   | w tym kwota odpisu na własny fundusz stypendialny | 39               | -                |
|   | działalności badawczej                            | 40               | 47 791,9         |
|   | działalności gospodarczej wyodrębnionej           | 41               | -                |
| Pozostałe koszty (43+44)  |   | 42               | 1 500,0          |
| Wartość sprzedanych towarów i materiałów                          |   | 43               | -                |
| <b>Pozostałe koszty operacyjne</b>                                |   | <b>44</b>        | <b>1 500,0</b>   |
| C. Zysk (strata) z działalności operacyjnej (01-24)               |   | 45               | 1 950,0          |
| D. Przychody finansowe  |   | 46               | 900,0            |
| E. Koszty finansowe   |   | 47               | 3 000,0          |
| F. Zysk (strata) z działalności (45+46-47)                        |   | 48               | -150,0           |
| G. Wynik zdarzeń nadzwyczajnych (50-51)                           |   | 49               | 200,0            |
| Zyski nadzwyczajne  |   | 50               | 300,0            |
| Straty nadzwyczajne   |   | 51               | 100,0            |
| H. Zysk (strata) brutto (48+49)                                   |   | 52               | 50,0             |
| I. Podatek dochodowy  |   | 53               | 50,0             |
| J. Pozostałe obowiązkowe zmniejszenie zysku (zwiększenie straty)  |   | 54               | -                |
| K. Zysk (strata) netto (52-53-54)                                 |   | 55               | 0,0              |

# Uniwersytet Gdański

**Dział II. Fundusz pomocy materialnej dla studentów i doktorantów** - w tysiącach złotych z jednym znakiem po przecinku

| <b>WYSZCZEGÓLNIENIE</b>               |   |   | Plan na rok 2012   |                |            |
|---------------------------------------|---|---|--------------------|----------------|------------|
| 1                                     |   |   | 2                  |                |            |
| <b>stan funduszu na początek roku</b> |   |   | <b>01</b>          | <b>4 536,2</b> |            |
| w tym                                 | z dotacji budżetu państwa   |   | 02                 | 4 494,9        |            |
| zwiększenia ogółem (04+06+07+08)      |   |   | 03                 | 33 692,5       |            |
| z tego                                | dotacja z budżetu państwa   |   | 04                 | 25 190,9       |            |
|                                       | w tym prze-   | pomoc materialną dla doktorantów                    | 05                 | 1 511,4        |            |
|                                       | opłaty za korzystanie z domów studenckich   |   | 06                 | 5 642,5        |            |
|                                       | opłaty za korzystanie ze stołówek studenckich   |   | 07                 | -              |            |
|                                       | inne przychody  |   | 08                 | 2 859,1        |            |
| zmniejszenia ogółem (10+18+24+28)     |   |   | 09                 | 38 228,7       |            |
| z tego                                | dla studentów (11+12+13+14+15+16+17)  |   | 10                 | 22 347,1       |            |
|                                       | z tego  | stypendia socjalne                                  | 11                 | 13 099,1       |            |
|                                       |   | stypendia specjalne dla osób niepełnosprawnych      | 12                 | 1 074,9        |            |
|                                       |   | stypendium rektora dla najlepszych studentów        | 13                 | 7 693,1        |            |
|                                       |   | stypendium ministra za osiągnięcia w nauce          | 14                 | -              |            |
|                                       |   | stypendium ministra za wybitne osiągnięcia          | 15                 | -              |            |
|                                       |   | stypendium ministra za wybitne osiągnięcia sportowe | 16                 | -              |            |
|                                       |   | zapomogi  | 17                 | 480,0          |            |
|                                       | dla doktorantów (19+20+21+22+23)  |   | 18                 | 1 511,4        |            |
|                                       | z tego  | z tego  | stypendia socjalne | 19             | 514,7      |
|                                       |   |   | zapomogi           | 20             | 59,2       |
|                                       |   | stypendium dla najlepszych doktorantów              |                    | 21             | 790,9      |
|                                       |   | stypendium specjalne dla osób niepełnosprawnych     |                    | 22             | 146,6      |
|                                       |   | stypendium ministra za wybitne osiągnięcia          |                    | 23             | -          |
|                                       | koszty utrzymania domów i stołówek studenckich  |   |                    | 24             | 14 319,8   |
|                                       | w tym   | wynagrodzenia                                       |                    | 25             | 3 179,6    |
|                                       |   | składki na ubezpieczenia społeczne i fundusz pracy  |                    | 26             | 624,5      |
|                                       |   | remonty i modernizacja                              |                    | 27             | 5 776,9    |
|                                       | koszty realizacji zadań związanych z przyznawaniem i wypłacaniem stypendiów i zapomóg dla studentów i doktorantów |   |                    | 28             | 50,4       |
|                                       | <b>Stan funduszu na koniec okresu sprawozdawczego (01+03-09)</b>  |   |                    | <b>29</b>      | <b>0,0</b> |
|                                       | w tym   | z dotacji budżetu państwa                           |                    | 30             | -          |

# Uniwersytet Gdański

## Dział III. Pozostałe fundusze uczelni – w tysiącach złotych z jednym znakiem po przecinku

| WYSZCZEGÓLNIENIE   |  |  | Plan na rok 2012 |                  |
|--|--|--|------------------|------------------|
| 1  |  |  | 2                |                  |
| Fundusz zasadniczy   | <b>stan funduszu na początek roku</b>                            |  | <b>01</b>        | <b>353 959,0</b> |
|  | zwiększenia ogółem   |  | 02               | 132 023,8        |
|  | w tym  | odpisy z zysku netto   | 03               | -                |
|  |  | równowartość zakończonych i oddanych do użytkowania inwestycji budowlanych | 04               | 112 320,0        |
|  |  | aktualizacja wyceny środków trwałych                                       | 05               | 10,0             |
|  | zmniejszenia ogółem  |  | 06               | 15 088,8         |
|  | w tym  | w tym pokrycie straty netto  | 07               | 2 388,8          |
|  |  | aktualizacja wyceny środków trwałych                                       | 08               | 2,0              |
| <b>stan funduszu na koniec okresu sprawozdawczego (01+02-06)</b> |  | <b>09</b>  | <b>470 894,0</b> |                  |
| Zakładowy fundusz świadczeń                                      | <b>stan funduszu na początek roku</b>                            |  | <b>10</b>        | <b>18 834,8</b>  |
|  | zwiększenia ogółem   |  | 11               | 10 024,5         |
|  | zmniejszenia ogółem  |  | 12               | 12 644,9         |
|  | <b>stan funduszu na koniec okresu sprawozdawczego (10+11-12)</b> |  | <b>13</b>        | <b>16 214,4</b>  |
| Własny fundusz stypendialny                                      | <b>stan funduszu na początek roku</b>                            |  | <b>14</b>        | <b>61,5</b>      |
|  | zwiększenia ogółem   |  | 15               | 5,0              |
|  | w tym  | w tym kwota odpisu w ciężar kosztów działalności dydaktycznej              | 16               | -                |
|  | zmniejszenia ogółem  |  | 17               | 55,0             |
|  | <b>stan funduszu na koniec okresu sprawozdawczego (14+15-17)</b> |  | <b>18</b>        | <b>11,5</b>      |
| Fundusz wdrożeniowy*   | <b>stan funduszu na początek roku</b>                            |  | <b>19</b>        | <b>-</b>         |
|  | zwiększenia ogółem   |  | 20               | -                |
|  | zmniejszenia ogółem  |  | 21               | -                |
|  | <b>stan funduszu na koniec okresu sprawozdawczego (19+20-21)</b> |  | <b>22</b>        | <b>0,0</b>       |
| Fundusz rozwoju  | <b>stan funduszu na początek roku</b>                            |  | <b>23</b>        | <b>-</b>         |
|  | zwiększenia ogółem   |  | 24               | -                |
|  | zmniejszenia ogółem  |  | 25               | -                |
|  | <b>stan funduszu na koniec okresu sprawozdawczego (23+24-25)</b> |  | <b>26</b>        | <b>0,0</b>       |

\* Uczelnie wykazujące środki w funduszu wdrożeniowym przedstawiają w części opisowej wykaz umów zawartych przed dniem 31 grudnia 2006 r. – na podstawie których funkcjonuje w uczelni ww. fundusz – z uwzględnieniem terminu ich zakończenia.

# Uniwersytet Gdański

## Dział IV.A. Zatrudnienie i wynagrodzenia pracowników cywilnych w grupach stanowisk

| Wyszczególnienie   | Zatrudnienie  | Wynagrodzenia<br>wynikające ze<br>stosunku pracy | z tego           |                 |                                      |
|--|---|--|------------------|-----------------|--------------------------------------|
|  |   |  | osobowe          | w tym           | dodatkowe<br>wynagrodzenie<br>roczne |
|  |   |  |                  | nagrody rektora |                                      |
| 1  | 2   | 3  | 4                | 5               | 6                                    |
| <b>Plan na rok 2012</b>                                    |   |  |                  |                 |                                      |
| <b>Razem</b>   | <b>3 130,0</b>                                      | <b>179 381,2</b>                                 | <b>166 818,5</b> | <b>2 715,5</b>  | <b>12 562,7</b>                      |
| z tego   |   |  |                  |                 |                                      |
| <b>Nauczyciele akademickcy</b>                             | <b>1 703,0</b>                                      | <b>117 787,0</b>                                 | <b>109 600,0</b> | <b>2 149,0</b>  | <b>8 187,0</b>                       |
| z tego w<br>grupach<br>stanowisk                           | profesorów  | 426,0  | 47 860,6         | 44 716,8        | 3 143,8                              |
|  | docentów, adiunktów i<br>starszych wykładowców      | 920,0  | 59 382,9         | 55 019,2        | 4 363,7                              |
|  | asystentów, wykładowców,<br>lektorów i instruktorów | 357,0  | 10 543,5         | 9 864,0         | 679,5                                |
| <b>Pracownicy niebędący<br/>nauczycielami akademickimi</b> | <b>1 427,0</b>                                      | <b>61 594,2</b>                                  | <b>57 218,5</b>  | <b>566,5</b>    | <b>4 375,7</b>                       |
| w tym  | w ramach działalności<br>dydaktycznej               | 1 285,0  | 55 522,4         | 51 496,7        | 4 025,7                              |

\* przeciętne zatrudnienie w przeliczeniu na **pełne etaty**

\* wynagrodzenia w **tysiącach złotych** z jednym znakiem po przecinku

# Uniwersytet Gdański

## Dział V. Informacje rzeczowe i uzupełniające

| WYSZCZEGÓLNIENIE   |  |                 |    | Plan na rok 2012 |           |
|--|--|-----------------|----|------------------|-----------|
| 1  |  |                 |    | 2                |           |
| Liczba studentów ogółem (02+04)  |  |                 | 01 | osoby            | 29 631    |
| z tego   | studiów stacjonarnych  |                 | 02 | osoby            | 20 050    |
|  | w tym  | nowo przyjętych | 03 | osoby            | 8 460     |
|  | studiów niestacjonarnych   |                 | 04 | osoby            | 9 581     |
|  | w tym  | nowo przyjętych | 05 | osoby            | 4 008     |
| Liczba studentów otrzymujących stypendia z funduszu pomocy materialnej dla studentów i doktorantów                       |  |                 | 06 | osoby            | 5 606     |
| Liczba doktorantów otrzymujących stypendia z funduszu pomocy materialnej dla studentów i doktorantów                     |  |                 | 07 | osoby            | 391       |
| Liczba miejsc w domach studenckich   |  |                 | 08 | miejsca          | 2 025     |
| Liczba uczestników studiów doktoranckich ogółem  |  |                 | 09 | osoby            | 1 455     |
| w tym  | uczestników stacjonarnych studiów doktoranckich                                    |                 | 10 | osoby            | 845       |
| Liczba uczestników studiów doktoranckich pobierających stypendium doktoranckie   |  |                 | 11 | osoby            | 206       |
| Kwota stypendiów doktoranckich   |  |                 | 12 | tys. zł          | 5 630,0   |
| Koszty remontów budynków i lokali oraz obiektów inżynierii lądowej i wodnej (z wyłączeniem domów i stołówek studenckich) |  |                 | 13 | tys. zł          | 4 690,0   |
| Nakłady na rzeczowe aktywa trwałe  |  |                 | 14 | tys. zł          | 201 856,7 |
| z tego   | nakłady na urządzenia techniczne i maszyny, środki transportu i inne środki trwałe |                 | 15 | tys. zł          | 11 200,0  |

**KWESTOR**

*mgr Katarzyna Niemierko*

(imię, nazwisko, telefon, e-mail osoby sporządzającej)

*Odnowe, 24 VII 2012 r.*

(miejsowość, data)

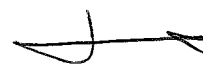

(pieczęćka imienna i podpis Rektora)

Suma kontrolna: d2ad 7b04 8ef4 6829 4611 c2b1 a3f0 c16a

# ROCZNE SPRAWOZDANIE Z DZIAŁALNOŚCI UCZELNI ALBO ZWIĄZKU UCZELNI<sup>1)</sup>

## Sprawozdanie za rok 2011/2012

### Część 1. Informacje ogólne

| <b>Dane podstawowe o uczelni albo związku uczelni</b> |   |             |
|---|---|-------------|
| Pełna nazwa:  | Uniwersytet Gdański                             |             |
| REGON:  | 000001330                                       |             |
| Dane adresowe siedziby uczelni albo związku uczelni:  | Województwo:                                    | Pomorskie   |
|   | Powiat:   | Gdańsk      |
|   | Gmina:  | Gdańsk      |
|   | Miejscowość:                                    | Gdańsk      |
|   | Poczta:   | Gdańsk      |
|   | Kod pocztowy:                                   | 80-952      |
|   | Ulica:  | Bażyńskiego |
| Nr budynku:   | 1A  |             |
| Telefon:  | (58) 523 24 07                                  |             |
| Faks:   | (58) 523 57 00                                  |             |
| Strona internetowa:                                   | <a href="http://ug.edu.pl">http://ug.edu.pl</a> |             |

| <b>Organy jednoosobowe uczelni albo związku uczelni</b>                                   |                   |            |
|---|-------------------|------------|
| Funkcja:  | Rektor            |            |
| Imię i nazwisko:  | Bernard Lammek    |            |
| Stopień naukowy lub tytuł naukowy, stopień w zakresie sztuki lub tytuł w zakresie sztuki: | prof. dr hab.     |            |
| Stopień służbowy*:  |                   |            |
| Kadencja:   | Data rozpoczęcia: | 2012-09-01 |
|   | Data upływu:      | 2016-08-31 |

\* Dotyczy uczelni wojskowych i uczelni służb państwowych.

<sup>1)</sup>Sprawozdanie jest składane za rok akademicki według stanu na dzień 30 września.

| <b>Struktura organizacyjna</b>   |                   |  |                                   |
|--|-------------------|--|-----------------------------------|
| <b>Jednostki organizacyjne realizujące zadania dydaktyczne*</b>  |                   |  |                                   |
| Nazwa jednostki organizacyjnej:  |                   | Międzyuczelniany Wydział Biotechnologii Uniwersytetu Gdańskiego i Gdańskiego Uniwersytetu Medycznego   |                                   |
| Dane adresowe:   | Kraj:             | Polska   |                                   |
|  | Województwo:      | Pomorskie  |                                   |
|  | Powiat:           | Gdańsk   |                                   |
|  | Gmina:            | Gdańsk   |                                   |
|  | Miejscowość:      | Gdańsk   |                                   |
|  | Poczta            | Gdańsk   |                                   |
|  | Kod pocztowy:     | 80-822   |                                   |
|  | Ulica:            | Kładki   |                                   |
|  | Nr budynku        | 24   |                                   |
| Telefon:   |                   | (58) 523 64 25   |                                   |
| Faks:  |                   |  |                                   |
| Podstawowa jednostka organizacyjna:  |                   | Tak  |                                   |
| Prowadzi kształcenie na studiach:  |                   | Tak  | Poziom kształcenia: I st., II st. |
| Prowadzi studia podyplomowe:   |                   | Nie  |                                   |
| Inny rodzaj zadań dydaktycznych realizowanych przez jednostkę (szkolenia, kursy dokształcające)  |                   |  |                                   |
| Informacja o kierowniku lub dyrektorze jednostki organizacyjnej:   |                   |  |                                   |
| Imię i nazwisko:   |                   | Igor Piotr Konieczny   |                                   |
| Tytuł zawodowy, stopień naukowy lub tytuł naukowy, stopień w zakresie sztuki lub tytuł w zakresie sztuki:  |                   | prof. dr hab.  |                                   |
| Stopień służbowy**:  |                   |  |                                   |
| Kadencja:  | Data rozpoczęcia: | 2012-09-01   |                                   |
|  | Data upływu:      | 2016-08-31   |                                   |
| Ocena instytucjonalna dokonana na podstawie art. 48a ust. 4 ustawy z dnia 27 lipca 2005 r. - Prawo o szkolnictwie wyższym, zwanej dalej "ustawą", przez Polską Komisję Akredytacyjną, a także akredytacje i certyfikaty uzyskane w wyniku oceny przeprowadzonej przez międzynarodowe i krajowe komisje branżowe dokonujące ocen w wybranych obszarach kształcenia oraz przez agencje akredytacyjne zarejestrowane w Europejskim Rejestrze Agencji Akredytacyjnych (EQAR) lub agencje, z którymi Polska Komisja Akredytacyjna zawarła umowy o uznawalności ocen akredytacyjnych***: |                   | Ocena wyróżniająca PKA za kształcenie na poziomie I i II stopnia na kierunku Biotechnologia, uchwała nr 980/2011 z dnia 24 listopada 2011; Akredytacja Uniwersyteckiej Komisji Akredytacyjnej przyznana uchwałą z dnia 7 grudnia 2007 na 5 lat ( certyfikat nr 28/2007 z dn. 20.06.2008) |                                   |

\* Z uwzględnieniem filii, zamiejscowych podstawowych jednostek organizacyjnych, zamiejscowych ośrodków dydaktycznych oraz jednostek prowadzących indywidualne studia międzyobszarowe. Informacje na temat zamiejscowych ośrodków dydaktycznych należy podawać do czasu zakończenia w nich kształcenia.

\*\* Dotyczy uczelni wojskowych i uczelni służb państwowych.

\*\*\* Dotyczy podstawowych jednostek organizacyjnych.

| <b>Jednostki organizacyjne realizujące zadania dydaktyczne*</b>  |                   |   |                                   |
|--|-------------------|---|-----------------------------------|
| Nazwa jednostki organizacyjnej:  |                   | Wydział Zarządzania   |                                   |
| Dane adresowe:   | Kraj:             | Polska  |                                   |
|  | Województwo:      | Pomorskie   |                                   |
|  | Powiat:           | Sopot   |                                   |
|  | Gmina:            | Sopot   |                                   |
|  | Miejscowość:      | Sopot   |                                   |
|  | Poczta            | Sopot   |                                   |
|  | Kod pocztowy:     | 81-824  |                                   |
|  | Ulica:            | Armii Krajowej  |                                   |
|  | Nr budynku        | 101   |                                   |
| Telefon:   |                   | (58) 523 10 00  |                                   |
| Faks:  |                   |   |                                   |
| Podstawowa jednostka organizacyjna:  |                   | Tak   |                                   |
| Prowadzi kształcenie na studiach:  |                   | Tak   | Poziom kształcenia: I st., II st. |
| Prowadzi studia podyplomowe:   |                   | Tak   |                                   |
| Inny rodzaj zadań dydaktycznych realizowanych przez jednostkę (szkolenia, kursy dokształcające)  |                   |   |                                   |
| Informacja o kierowniku lub dyrektorze jednostki organizacyjnej:   |                   |   |                                   |
| Imię i nazwisko:   |                   | Jerzy Paweł Bieliński   |                                   |
| Tytuł zawodowy, stopień naukowy lub tytuł naukowy, stopień w zakresie sztuki lub tytuł w zakresie sztuki:  |                   | prof. dr hab.   |                                   |
| Stopień służbowy**:  |                   |   |                                   |
| Kadencja:  | Data rozpoczęcia: | 2012-09-01  |                                   |
|  | Data upływu:      | 2016-08-31  |                                   |
| Ocena instytucjonalna dokonana na podstawie art. 48a ust. 4 ustawy z dnia 27 lipca 2005 r. - Prawo o szkolnictwie wyższym, zwanej dalej "ustawą", przez Polską Komisję Akredytacyjną, a także akredytacje i certyfikaty uzyskane w wyniku oceny przeprowadzonej przez międzynarodowe i krajowe komisje branżowe dokonujące ocen w wybranych obszarach kształcenia oraz przez agencje akredytacyjne zarejestrowane w Europejskim Rejestrze Agencji Akredytacyjnych (EQAR) lub agencje, z którymi Polska Komisja Akredytacyjna zawarła umowy o uznawalności ocen akredytacyjnych***: |                   | Uchwała nr 416/2007-PKA- ocena jak. kształcenia na kier. Informatyka i Ekonometria- pozytywna; Uchwała nr 1049/2010 - PKA - ocena jak. kształcenia na kier. Zarządzanie - pozytywna; Uchwała nr 1048/2010 - PKA - ocena jak. kształcenia na kierunku Finanse i Rachunkowość - pozytywna |                                   |

\* Z uwzględnieniem filii, zamiejscowych podstawowych jednostek organizacyjnych, zamiejscowych ośrodków dydaktycznych oraz jednostek prowadzących indywidualne studia międzyobszarowe. Informacje na temat zamiejscowych ośrodków dydaktycznych należy podawać do czasu zakończenia w nich kształcenia.



\*\* Dotyczy uczelni wojskowych i uczelni służb państwowych.

\*\*\* Dotyczy podstawowych jednostek organizacyjnych.

| <b>Jedostki organizacyjne realizujące zadania dydaktyczne*</b>   |                   |                               |   |
|--|-------------------|-------------------------------|---|
| Nazwa jednostki organizacyjnej:  |                   | Wydział Prawa i Administracji |   |
| Dane adresowe:   | Kraj:             | Polska                        |   |
|  | Województwo:      | Pomorskie                     |   |
|  | Powiat:           | Gdańsk                        |   |
|  | Gmina:            | Gdańsk                        |   |
|  | Miejscowość:      | Gdańsk                        |   |
|  | Poczta            | Gdańsk                        |   |
|  | Kod pocztowy:     | 80-952                        |   |
|  | Ulica:            | Bażyńskiego                   |   |
|  | Nr budynku        | 6                             |   |
| Telefon:   |                   | (58) 523 29 90                |   |
| Faks:  |                   |                               |   |
| Podstawowa jednostka organizacyjna:  |                   | Tak                           |   |
| Prowadzi kształcenie na studiach:  |                   | Tak                           | Poziom kształcenia: I st., II st., Jednolite Magisterskie |
| Prowadzi studia podyplomowe:   |                   | Tak                           |   |
| Inny rodzaj zadań dydaktycznych realizowanych przez jednostkę (szkolenia, kursy dokształcające)  |                   |                               |   |
| Informacja o kierowniku lub dyrektorze jednostki organizacyjnej:   |                   |                               |   |
| Imię i nazwisko:   |                   | Jakub Stelina                 |   |
| Tytuł zawodowy, stopień naukowy lub tytuł naukowy, stopień w zakresie sztuki lub tytuł w zakresie sztuki:  |                   | dr hab.                       |   |
| Stopień służbowy**:  |                   |                               |   |
| Kadencja:  | Data rozpoczęcia: | 2012-09-01                    |   |
|  | Data upływu:      | 2016-08-31                    |   |
| Ocena instytucjonalna dokonana na podstawie art. 48a ust. 4 ustawy z dnia 27 lipca 2005 r. - Prawo o szkolnictwie wyższym, zwanej dalej "ustawą", przez Polską Komisję Akredytacyjną, a także akredytacje i certyfikaty uzyskane w wyniku oceny przeprowadzonej przez międzynarodowe i krajowe komisje branżowe dokonujące ocen w wybranych obszarach kształcenia oraz przez agencje akredytacyjne zarejestrowane w Europejskim Rejestrze Agencji Akredytacyjnych (EQAR) lub agencje, z którymi Polska Komisja Akredytacyjna zawarła umowy o uznawalności ocen akredytacyjnych***: |                   |                               |   |

\* Z uwzględnieniem filii, zamiejscowych podstawowych jednostek organizacyjnych, zamiejscowych ośrodków dydaktycznych oraz jednostek prowadzących indywidualne studia międzyobszarowe. Informacje na temat zamiejscowych ośrodków dydaktycznych należy podawać do czasu zakończenia w nich kształcenia.

\*\* Dotyczy uczelni wojskowych i uczelni służb państwowych.

\*\*\* Dotyczy podstawowych jednostek organizacyjnych.

| <b>Jednostki organizacyjne realizujące zadania dydaktyczne*</b>  |                   |  |                                   |
|--|-------------------|--|-----------------------------------|
| Nazwa jednostki organizacyjnej:  |                   | Wydział Oceanografii i Geografii   |                                   |
| Dane adresowe:   | Kraj:             | Polska   |                                   |
|  | Województwo:      | Pomorskie  |                                   |
|  | Powiat:           | Gdynia   |                                   |
|  | Gmina:            | Gdynia   |                                   |
|  | Miejscowość:      | Gdynia   |                                   |
|  | Pocztą            | Gdynia   |                                   |
|  | Kod pocztowy:     | 81-378   |                                   |
|  | Ulica:            | Marszałka Piłsudskiego   |                                   |
|  | Nr budynku        | 46   |                                   |
| Telefon:   |                   | (58) 523 66 00   |                                   |
| Faks:  |                   |  |                                   |
| Podstawowa jednostka organizacyjna:  |                   | Tak  |                                   |
| Prowadzi kształcenie na studiach:  |                   | Tak  | Poziom kształcenia: I st., II st. |
| Prowadzi studia podyplomowe:   |                   | Tak  |                                   |
| Inny rodzaj zadań dydaktycznych realizowanych przez jednostkę (szkolenia, kursy dokształcające)  |                   |  |                                   |
| Informacja o kierowniku lub dyrektorze jednostki organizacyjnej:   |                   |  |                                   |
| Imię i nazwisko:   |                   | Waldemar Surosz  |                                   |
| Tytuł zawodowy, stopień naukowy lub tytuł naukowy, stopień w zakresie sztuki lub tytuł w zakresie sztuki:  |                   | dr hab.  |                                   |
| Stopień służbowy**:  |                   |  |                                   |
| Kadencja:  | Data rozpoczęcia: | 2012-09-01   |                                   |
|  | Data upływu:      | 2016-08-31   |                                   |
| Ocena instytucjonalna dokonana na podstawie art. 48a ust. 4 ustawy z dnia 27 lipca 2005 r. – Prawo o szkolnictwie wyższym, zwanej dalej "ustawą", przez Polską Komisję Akredytacyjną, a także akredytacje i certyfikaty uzyskane w wyniku oceny przeprowadzonej przez międzynarodowe i krajowe komisje branżowe dokonujące ocen w wybranych obszarach kształcenia oraz przez agencje akredytacyjne zarejestrowane w Europejskim Rejestrze Agencji Akredytacyjnych (EQAR) lub agencje, z którymi Polska Komisja Akredytacyjna zawarła umowy o uznawalności ocen akredytacyjnych***: |                   | Uchwała nr 225/2012 Prezydium Polskiej Komisji Akredytacyjnej z dnia 5 lipca 2012 r. w sprawie oceny instytucjonalnej na Wydziale Oceanografii i Geografii Uniwersytetu Gdańskiego - ocenawyróżniająca |                                   |

\* Z uwzględnieniem filii, zamiejscowych podstawowych jednostek organizacyjnych, zamiejscowych ośrodków dydaktycznych oraz jednostek prowadzących indywidualne studia międzyobszarowe. Informacje na temat zamiejscowych ośrodków dydaktycznych należy podawać do czasu zakończenia w nich kształcenia.

\*\* Dotyczy uczelni wojskowych i uczelni służb państwowych.

\*\*\* Dotyczy podstawowych jednostek organizacyjnych.

| <b>Jednostki organizacyjne realizujące zadania dydaktyczne*</b>  |                   |                                       |   |
|--|-------------------|---------------------------------------|---|
| Nazwa jednostki organizacyjnej:  |                   | Wydział Nauk Społecznych              |   |
| Dane adresowe:   | Kraj:             | Polska                                |   |
|  | Województwo:      | Pomorskie                             |   |
|  | Powiat:           | Gdańsk                                |   |
|  | Gmina:            | Gdańsk                                |   |
|  | Miejscowość:      | Gdańsk                                |   |
|  | Poczta            | Gdańsk                                |   |
|  | Kod pocztowy:     | 80-952                                |   |
|  | Ulica:            | Bażyńskiego                           |   |
|  | Nr budynku        | 4                                     |   |
| Telefon:   |                   | (58) 523 44 01                        |   |
| Faks:  |                   |                                       |   |
| Podstawowa jednostka organizacyjna:  |                   | Tak                                   |   |
| Prowadzi kształcenie na studiach:  |                   | Tak                                   | Poziom kształcenia: I st., II st., Jednolite Magisterskie |
| Prowadzi studia podyplomowe:   |                   | Tak                                   |   |
| Inny rodzaj zadań dydaktycznych realizowanych przez jednostkę (szkolenia, kursy doszkalające)  |                   |                                       |   |
| Informacja o kierowniku lub dyrektorze jednostki organizacyjnej:   |                   |                                       |   |
| Imię i nazwisko:   |                   | Beata Aleksandra Pastwa-Wojciechowska |   |
| Tytuł zawodowy, stopień naukowy lub tytuł naukowy, stopień w zakresie sztuki lub tytuł w zakresie sztuki:  |                   | dr hab.                               |   |
| Stopień służbowy**:  |                   |                                       |   |
| Kadencja:  | Data rozpoczęcia: | 2012-09-01                            |   |
|  | Data upływu:      | 2016-08-31                            |   |
| Ocena instytucjonalna dokonana na podstawie art. 48a ust. 4 ustawy z dnia 27 lipca 2005 r. - Prawo o szkolnictwie wyższym, zwanej dalej "ustawą", przez Polską Komisję Akredytacyjną, a także akredytacje i certyfikaty uzyskane w wyniku oceny przeprowadzonej przez międzynarodowe i krajowe komisje branżowe dokonujące ocen w wybranych obszarach kształcenia oraz przez agencje akredytacyjne zarejestrowane w Europejskim Rejestrze Agencji Akredytacyjnych (EQAR) lub agencje, z którymi Polska Komisja Akredytacyjna zawarła umowy o uznawalności ocen akredytacyjnych***: |                   | ocena pozytywna                       |   |

\* Z uwzględnieniem filii, zamiejscowych podstawowych jednostek organizacyjnych, zamiejscowych ośrodków dydaktycznych oraz jednostek prowadzących indywidualne studia międzyobszarowe. Informacje na temat zamiejscowych ośrodków dydaktycznych należy podawać do czasu zakończenia w nich kształcenia.

\*\* Dotyczy uczelni wojskowych i uczelni służb państwowych.

\*\*\* Dotyczy podstawowych jednostek organizacyjnych.

| <b>Jednostki organizacyjne realizujące zadania dydaktyczne*</b>  |                   |   |                                   |
|--|-------------------|---|-----------------------------------|
| Nazwa jednostki organizacyjnej:  |                   | Wydział Matematyki, Fizyki i Informatyki                                |                                   |
| Dane adresowe:   | Kraj:             | Polska  |                                   |
|  | Województwo:      | Pomorskie   |                                   |
|  | Powiat:           | Gdańsk  |                                   |
|  | Gmina:            | Gdańsk  |                                   |
|  | Miejscowość:      | Gdańsk  |                                   |
|  | Poczta            | Gdańsk  |                                   |
|  | Kod pocztowy:     | 80-952  |                                   |
|  | Ulica:            | Wita Stwosza  |                                   |
|  | Nr budynku        | 57  |                                   |
| Telefon:   |                   | (58) 523 20 26  |                                   |
| Faks:  |                   | (58) 523 22 66  |                                   |
| Podstawowa jednostka organizacyjna:  |                   | Tak   |                                   |
| Prowadzi kształcenie na studiach:  |                   | Tak   | Poziom kształcenia: I st., II st. |
| Prowadzi studia podyplomowe:   |                   | Nie   |                                   |
| Inny rodzaj zadań dydaktycznych realizowanych przez jednostkę (szkolenia, kursy dokształcające)  |                   |   |                                   |
| Informacja o kierowniku lub dyrektorze jednostki organizacyjnej:   |                   |   |                                   |
| Imię i nazwisko:   |                   | Piotr Bojarski  |                                   |
| Tytuł zawodowy, stopień naukowy lub tytuł naukowy, stopień w zakresie sztuki lub tytuł w zakresie sztuki:  |                   | prof. dr hab.   |                                   |
| Stopień służbowy**:  |                   |   |                                   |
| Kadencja:  | Data rozpoczęcia: | 2012-09-01  |                                   |
|  | Data upływu:      | 2016-08-31  |                                   |
| Ocena instytucjonalna dokonana na podstawie art. 48a ust. 4 ustawy z dnia 27 lipca 2005 r. - Prawo o szkolnictwie wyższym, zwanej dalej "ustawą", przez Polską Komisję Akredytacyjną, a także akredytacje i certyfikaty uzyskane w wyniku oceny przeprowadzonej przez międzynarodowe i krajowe komisje branżowe dokonujące ocen w wybranych obszarach kształcenia oraz przez agencje akredytacyjne zarejestrowane w Europejskim Rejestrze Agencji Akredytacyjnych (EQAR) lub agencje, z którymi Polska Komisja Akredytacyjna zawarła umowy o uznawalności ocen akredytacyjnych***: |                   | Pozytywna ocena instytucjonalna z dnia 5.07.2012 r. - do roku 2017/2018 |                                   |

\* Z uwzględnieniem filii, zamiejscowych podstawowych jednostek organizacyjnych, zamiejscowych ośrodków dydaktycznych oraz jednostek prowadzących indywidualne studia międzyobszarowe. Informacje na temat zamiejscowych ośrodków dydaktycznych należy podawać do czasu zakończenia w nich kształcenia.

\*\* Dotyczy uczelni wojskowych i uczelni służb państwowych.

\*\*\* Dotyczy podstawowych jednostek organizacyjnych.

| <b>Jednostki organizacyjne realizujące zadania dydaktyczne*</b>  |                   |                            |                     |
|--|-------------------|----------------------------|---------------------|
| Nazwa jednostki organizacyjnej:  |                   | Instytut Politologii       |                     |
| Dane adresowe:   | Kraj:             | Polska                     |                     |
|  | Województwo:      | Pomorskie                  |                     |
|  | Powiat:           | Gdańsk                     |                     |
|  | Gmina:            | Gdańsk                     |                     |
|  | Miejscowość:      | Gdańsk                     |                     |
|  | Poczta            | Gdańsk                     |                     |
|  | Kod pocztowy:     | 80-952                     |                     |
|  | Ulica:            | Bażyńskiego                |                     |
|  | Nr budynku        | 4                          |                     |
| Telefon:   |                   | (58) 523 24 07             |                     |
| Faks:  |                   |                            |                     |
| Podstawowa jednostka organizacyjna:  |                   | Nie                        |                     |
| Prowadzi kształcenie na studiach:  |                   | Nie                        | Poziom kształcenia: |
| Prowadzi studia podyplomowe:   |                   | Nie                        |                     |
| Inny rodzaj zadań dydaktycznych realizowanych przez jednostkę (szkolenia, kursy dokształcające)  |                   |                            |                     |
| Informacja o kierowniku lub dyrektorze jednostki organizacyjnej:   |                   |                            |                     |
| Imię i nazwisko:   |                   | Tadeusz Andrzej Dmochowski |                     |
| Tytuł zawodowy, stopień naukowy lub tytuł naukowy, stopień w zakresie sztuki lub tytuł w zakresie sztuki:  |                   | dr hab.                    |                     |
| Stopień służbowy**:  |                   |                            |                     |
| Kadencja:  | Data rozpoczęcia: | 2012-09-01                 |                     |
|  | Data upływu:      | 2016-08-31                 |                     |
| Ocena instytucjonalna dokonana na podstawie art. 48a ust. 4 ustawy z dnia 27 lipca 2005 r. – Prawo o szkolnictwie wyższym, zwanej dalej "ustawą", przez Polską Komisję Akredytacyjną, a także akredytacje i certyfikaty uzyskane w wyniku oceny przeprowadzonej przez międzynarodowe i krajowe komisje branżowe dokonujące ocen w wybranych obszarach kształcenia oraz przez agencje akredytacyjne zarejestrowane w Europejskim Rejestrze Agencji Akredytacyjnych (EQAR) lub agencje, z którymi Polska Komisja Akredytacyjna zawarła umowy o uznawalności ocen akredytacyjnych***: |                   |                            |                     |

\* Z uwzględnieniem filii, zamiejscowych podstawowych jednostek organizacyjnych, zamiejscowych ośrodków dydaktycznych oraz jednostek prowadzących indywidualne studia międzyobszarowe. Informacje na temat zamiejscowych ośrodków dydaktycznych należy podawać do czasu zakończenia w nich kształcenia.

\*\* Dotyczy uczelni wojskowych i uczelni służb państwowych.

\*\*\* Dotyczy podstawowych jednostek organizacyjnych.

| <b>Jednostki organizacyjne realizujące zadania dydaktyczne*</b>  |                   |   |                     |
|--|-------------------|---|---------------------|
| Nazwa jednostki organizacyjnej:  |                   | Instytut Filozofii, Socjologii i Dziennikarstwa |                     |
| Dane adresowe:   | Kraj:             | Polska  |                     |
|  | Województwo:      | Pomorskie                                       |                     |
|  | Powiat:           | Gdańsk  |                     |
|  | Gmina:            | Gdańsk  |                     |
|  | Miejscowość:      | Gdańsk  |                     |
|  | Poczta            | Gdańsk  |                     |
|  | Kod pocztowy:     | 80-952  |                     |
|  | Ulica:            | Bażyńskiego                                     |                     |
|  | Nr budynku        | 4   |                     |
| Telefon:   |                   | (58) 523 24 07                                  |                     |
| Faks:  |                   |   |                     |
| Podstawowa jednostka organizacyjna:  |                   | Nie   |                     |
| Prowadzi kształcenie na studiach:  |                   | Nie   | Poziom kształcenia: |
| Prowadzi studia podyplomowe:   |                   | Nie   |                     |
| Inny rodzaj zadań dydaktycznych realizowanych przez jednostkę (szkolenia, kursy dokształcające)  |                   |   |                     |
| Informacja o kierowniku lub dyrektorze jednostki organizacyjnej:   |                   |   |                     |
| Imię i nazwisko:   |                   | Sabina Barbara Kruszyńska                       |                     |
| Tytuł zawodowy, stopień naukowy lub tytuł naukowy, stopień w zakresie sztuki lub tytuł w zakresie sztuki:  |                   | dr hab.   |                     |
| Stopień służbowy**:  |                   |   |                     |
| Kadencja:  | Data rozpoczęcia: | 2012-09-01                                      |                     |
|  | Data upływu:      | 2016-08-31                                      |                     |
| Ocena instytucjonalna dokonana na podstawie art. 48a ust. 4 ustawy z dnia 27 lipca 2005 r. – Prawo o szkolnictwie wyższym, zwanej dalej "ustawą", przez Polską Komisję Akredytacyjną, a także akredytacje i certyfikaty uzyskane w wyniku oceny przeprowadzonej przez międzynarodowe i krajowe komisje branżowe dokonujące ocen w wybranych obszarach kształcenia oraz przez agencje akredytacyjne zarejestrowane w Europejskim Rejestrze Agencji Akredytacyjnych (EQAR) lub agencje, z którymi Polska Komisja Akredytacyjna zawarła umowy o uznawalności ocen akredytacyjnych***: |                   |   |                     |

\* Z uwzględnieniem filii, zamiejscowych podstawowych jednostek organizacyjnych, zamiejscowych ośrodków dydaktycznych oraz jednostek prowadzących indywidualne studia międzyobszarowe. Informacje na temat zamiejscowych ośrodków dydaktycznych należy podawać do czasu zakończenia w nich kształcenia.

\*\* Dotyczy uczelni wojskowych i uczelni służb państwowych.

\*\*\* Dotyczy podstawowych jednostek organizacyjnych.

| <b>Jednostki organizacyjne realizujące zadania dydaktyczne*</b>  |                   |  |                     |
|--|-------------------|--|---------------------|
| Nazwa jednostki organizacyjnej:  |                   | Instytut Fizyki Teoretycznej i Astrofizyki |                     |
| Dane adresowe:   | Kraj:             | Polska                                     |                     |
|  | Województwo:      | Pomorskie                                  |                     |
|  | Powiat:           | Gdańsk                                     |                     |
|  | Gmina:            | Gdańsk                                     |                     |
|  | Miejscowość:      | Gdańsk                                     |                     |
|  | Poczta            | Gdańsk                                     |                     |
|  | Kod pocztowy:     | 80-952                                     |                     |
|  | Ulica:            | Wita Stwosza                               |                     |
|  | Nr budynku        | 55   |                     |
| Telefon:   |                   | (58) 523 24 07                             |                     |
| Faks:  |                   |  |                     |
| Podstawowa jednostka organizacyjna:  |                   | Nie  |                     |
| Prowadzi kształcenie na studiach:  |                   | Nie  | Poziom kształcenia: |
| Prowadzi studia podyplomowe:   |                   | Nie  |                     |
| Inny rodzaj zadań dydaktycznych realizowanych przez jednostkę (szkolenia, kursy dokształcające)  |                   |  |                     |
| Informacja o kierowniku lub dyrektorze jednostki organizacyjnej:   |                   |  |                     |
| Imię i nazwisko:   |                   | Marek Żukowski                             |                     |
| Tytuł zawodowy, stopień naukowy lub tytuł naukowy, stopień w zakresie sztuki lub tytuł w zakresie sztuki:  |                   | prof. dr hab.                              |                     |
| Stopień służbowy**:  |                   |  |                     |
| Kadencja:  | Data rozpoczęcia: | 2012-09-01                                 |                     |
|  | Data upływu:      | 2016-08-31                                 |                     |
| Ocena instytucjonalna dokonana na podstawie art. 48a ust. 4 ustawy z dnia 27 lipca 2005 r. – Prawo o szkolnictwie wyższym, zwanej dalej "ustawą", przez Polską Komisję Akredytacyjną, a także akredytacje i certyfikaty uzyskane w wyniku oceny przeprowadzonej przez międzynarodowe i krajowe komisje branżowe dokonujące ocen w wybranych obszarach kształcenia oraz przez agencje akredytacyjne zarejestrowane w Europejskim Rejestrze Agencji Akredytacyjnych (EQAR) lub agencje, z którymi Polska Komisja Akredytacyjna zawarła umowy o uznawalności ocen akredytacyjnych***: |                   |  |                     |

\* Z uwzględnieniem filii, zamiejscowych podstawowych jednostek organizacyjnych, zamiejscowych ośrodków dydaktycznych oraz jednostek prowadzących indywidualne studia międzyobszarowe. Informacje na temat zamiejscowych ośrodków dydaktycznych należy podawać do czasu zakończenia w nich kształcenia.

\*\* Dotyczy uczelni wojskowych i uczelni służb państwowych.

\*\*\* Dotyczy podstawowych jednostek organizacyjnych.

| <b>Jednostki organizacyjne realizujące zadania dydaktyczne*</b>  |               |               |                     |
|--|---------------|---------------|---------------------|
| Nazwa jednostki organizacyjnej:  |               | Biblioteka UG |                     |
| Dane adresowe:   | Kraj:         | Polska        |                     |
|  | Województwo:  | Pomorskie     |                     |
|  | Powiat:       | Gdańsk        |                     |
|  | Gmina:        | Gdańsk        |                     |
|  | Miejscowość:  | Gdańsk        |                     |
|  | Poczta        | Gdańsk        |                     |
|  | Kod pocztowy: | 80-952        |                     |
|  | Ulica:        | Wita Stwosza  |                     |
|  | Nr budynku    | 53            |                     |
| Telefon:   |               | (58) 5233210  |                     |
| Faks:  |               |               |                     |
| Podstawowa jednostka organizacyjna:  |               | Nie           |                     |
| Prowadzi kształcenie na studiach:  |               | Nie           | Poziom kształcenia: |
| Prowadzi studia podyplomowe:   |               | Nie           |                     |
| Inny rodzaj zadań dydaktycznych realizowanych przez jednostkę (szkolenia, kursy dokształcające)  |               |               |                     |
| Informacja o kierowniku lub dyrektorze jednostki organizacyjnej:   |               |               |                     |
| Brak danych  |               |               |                     |
| Ocena instytucjonalna dokonana na podstawie art. 48a ust. 4 ustawy z dnia 27 lipca 2005 r. - Prawo o szkolnictwie wyższym, zwanej dalej "ustawą", przez Polską Komisję Akredytacyjną, a także akredytacje i certyfikaty uzyskane w wyniku oceny przeprowadzonej przez międzynarodowe i krajowe komisje branżowe dokonujące ocen w wybranych obszarach kształcenia oraz przez agencje akredytacyjne zarejestrowane w Europejskim Rejestrze Agencji Akredytacyjnych (EQAR) lub agencje, z którymi Polska Komisja Akredytacyjna zawarła umowy o uznawalności ocen akredytacyjnych***: |               |               |                     |

\* Z uwzględnieniem filii, zamiejscowych podstawowych jednostek organizacyjnych, zamiejscowych ośrodków dydaktycznych oraz jednostek prowadzących indywidualne studia międzyobszarowe. Informacje na temat zamiejscowych ośrodków dydaktycznych należy podawać do czasu zakończenia w nich kształcenia.

\*\* Dotyczy uczelni wojskowych i uczelni służb państwowych.

\*\*\* Dotyczy podstawowych jednostek organizacyjnych.



| <b>Jedostki organizacyjne realizujące zadania dydaktyczne*</b>   |                   |                                |                     |
|--|-------------------|--------------------------------|---------------------|
| Nazwa jednostki organizacyjnej:  |                   | Instytut Fizyki Doświadczalnej |                     |
| Dane adresowe:   | Kraj:             | Polska                         |                     |
|  | Województwo:      | Pomorskie                      |                     |
|  | Powiat:           | Gdańsk                         |                     |
|  | Gmina:            | Gdańsk                         |                     |
|  | Miejscowość:      | Gdańsk                         |                     |
|  | Poczta            | Gdańsk                         |                     |
|  | Kod pocztowy:     | 80-952                         |                     |
|  | Ulica:            | Wita Stwosza                   |                     |
|  | Nr budynku        | 57                             |                     |
| Telefon:   |                   | (58) 523 24 07                 |                     |
| Faks:  |                   |                                |                     |
| Podstawowa jednostka organizacyjna:  |                   | Nie                            |                     |
| Prowadzi kształcenie na studiach:  |                   | Nie                            | Poziom kształcenia: |
| Prowadzi studia podyplomowe:   |                   | Nie                            |                     |
| Inny rodzaj zadań dydaktycznych realizowanych przez jednostkę (szkolenia, kursy dokształcające)  |                   |                                |                     |
| Informacja o kierowniku lub dyrektorze jednostki organizacyjnej:   |                   |                                |                     |
| Imię i nazwisko:   |                   | Aleksander Andrzej Kubicki     |                     |
| Tytuł zawodowy, stopień naukowy lub tytuł naukowy, stopień w zakresie sztuki lub tytuł w zakresie sztuki:  |                   | dr hab.                        |                     |
| Stopień służbowy**:  |                   |                                |                     |
| Kadencja:  | Data rozpoczęcia: | 2012-09-01                     |                     |
|  | Data upływu:      | 2016-08-31                     |                     |
| Ocena instytucjonalna dokonana na podstawie art. 48a ust. 4 ustawy z dnia 27 lipca 2005 r. – Prawo o szkolnictwie wyższym, zwanej dalej "ustawą", przez Polską Komisję Akredytacyjną, a także akredytacje i certyfikaty uzyskane w wyniku oceny przeprowadzonej przez międzynarodowe i krajowe komisje branżowe dokonujące ocen w wybranych obszarach kształcenia oraz przez agencje akredytacyjne zarejestrowane w Europejskim Rejestrze Agencji Akredytacyjnych (EQAR) lub agencje, z którymi Polska Komisja Akredytacyjna zawarła umowy o uznawalności ocen akredytacyjnych***: |                   |                                |                     |

\* Z uwzględnieniem filii, zamiejscowych podstawowych jednostek organizacyjnych, zamiejscowych ośrodków dydaktycznych oraz jednostek prowadzących indywidualne studia międzyobszarowe. Informacje na temat zamiejscowych ośrodków dydaktycznych należy podawać do czasu zakończenia w nich kształcenia.

\*\* Dotyczy uczelni wojskowych i uczelni służb państwowych.

\*\*\* Dotyczy podstawowych jednostek organizacyjnych.

| <b>Jedostki organizacyjne realizujące zadania dydaktyczne*</b>   |                   |                               |                     |
|--|-------------------|-------------------------------|---------------------|
| Nazwa jednostki organizacyjnej:  |                   | Instytut Informatyki          |                     |
| Dane adresowe:   | Kraj:             | Polska                        |                     |
|  | Województwo:      | Pomorskie                     |                     |
|  | Powiat:           | Gdańsk                        |                     |
|  | Gmina:            | Gdańsk                        |                     |
|  | Miejscowość:      | Gdańsk                        |                     |
|  | Poczta            | Gdańsk                        |                     |
|  | Kod pocztowy:     | 80-952                        |                     |
|  | Ulica:            | Wita Stwosza                  |                     |
|  | Nr budynku        | 57                            |                     |
| Telefon:   |                   | (58) 523 24 07                |                     |
| Faks:  |                   |                               |                     |
| Podstawowa jednostka organizacyjna:  |                   | Nie                           |                     |
| Prowadzi kształcenie na studiach:  |                   | Nie                           | Poziom kształcenia: |
| Prowadzi studia podyplomowe:   |                   | Nie                           |                     |
| Inny rodzaj zadań dydaktycznych realizowanych przez jednostkę (szkolenia, kursy dokształcające)  |                   |                               |                     |
| Informacja o kierowniku lub dyrektorze jednostki organizacyjnej:   |                   |                               |                     |
| Imię i nazwisko:   |                   | Andrzej Jarosław Szepietowski |                     |
| Tytuł zawodowy, stopień naukowy lub tytuł naukowy, stopień w zakresie sztuki lub tytuł w zakresie sztuki:  |                   | dr hab.                       |                     |
| Stopień służbowy**:  |                   |                               |                     |
| Kadencja:  | Data rozpoczęcia: | 2012-09-01                    |                     |
|  | Data upływu:      | 2016-08-31                    |                     |
| Ocena instytucjonalna dokonana na podstawie art. 48a ust. 4 ustawy z dnia 27 lipca 2005 r. – Prawo o szkolnictwie wyższym, zwanej dalej "ustawą", przez Polską Komisję Akredytacyjną, a także akredytacje i certyfikaty uzyskane w wyniku oceny przeprowadzonej przez międzynarodowe i krajowe komisje branżowe dokonujące ocen w wybranych obszarach kształcenia oraz przez agencje akredytacyjne zarejestrowane w Europejskim Rejestrze Agencji Akredytacyjnych (EQAR) lub agencje, z którymi Polska Komisja Akredytacyjna zawarła umowy o uznawalności ocen akredytacyjnych***: |                   |                               |                     |

\* Z uwzględnieniem filii, zamiejscowych podstawowych jednostek organizacyjnych, zamiejscowych ośrodków dydaktycznych oraz jednostek prowadzących indywidualne studia międzyobszarowe. Informacje na temat zamiejscowych ośrodków dydaktycznych należy podawać do czasu zakończenia w nich kształcenia.

\*\* Dotyczy uczelni wojskowych i uczelni służb państwowych.

\*\*\* Dotyczy podstawowych jednostek organizacyjnych.

| <b>Jedostki organizacyjne realizujące zadania dydaktyczne*</b>   |                   |                           |                     |
|--|-------------------|---------------------------|---------------------|
| Nazwa jednostki organizacyjnej:  |                   | Studium Języków Obcych    |                     |
| Dane adresowe:   | Kraj:             | Polska                    |                     |
|  | Województwo:      | Pomorskie                 |                     |
|  | Powiat:           | Sopot                     |                     |
|  | Gmina:            | Sopot                     |                     |
|  | Miejscowość:      | Sopot                     |                     |
|  | Poczta            | Sopot                     |                     |
|  | Kod pocztowy:     | 81-824                    |                     |
|  | Ulica:            | ul. Armii Krajowej        |                     |
|  | Nr budynku        | 119                       |                     |
| Telefon:   |                   | (58) 5231170              |                     |
| Faks:  |                   | (58) 5231457              |                     |
| Podstawowa jednostka organizacyjna:  |                   | Nie                       |                     |
| Prowadzi kształcenie na studiach:  |                   | Nie                       | Poziom kształcenia: |
| Prowadzi studia podyplomowe:   |                   | Nie                       |                     |
| Inny rodzaj zadań dydaktycznych realizowanych przez jednostkę (szkolenia, kursy dokształcające)  |                   |                           |                     |
| Informacja o kierowniku lub dyrektorze jednostki organizacyjnej:   |                   |                           |                     |
| Imię i nazwisko:   |                   | Małgorzata Janina Zawisza |                     |
| Tytuł zawodowy, stopień naukowy lub tytuł naukowy, stopień w zakresie sztuki lub tytuł w zakresie sztuki:  |                   |                           |                     |
| Stopień służbowy**:  |                   |                           |                     |
| Kadencja:  | Data rozpoczęcia: | 2012-09-01                |                     |
|  | Data upływu:      | 2016-08-31                |                     |
| Ocena instytucjonalna dokonana na podstawie art. 48a ust. 4 ustawy z dnia 27 lipca 2005 r. – Prawo o szkolnictwie wyższym, zwanej dalej "ustawą", przez Polską Komisję Akredytacyjną, a także akredytacje i certyfikaty uzyskane w wyniku oceny przeprowadzonej przez międzynarodowe i krajowe komisje branżowe dokonujące ocen w wybranych obszarach kształcenia oraz przez agencje akredytacyjne zarejestrowane w Europejskim Rejestrze Agencji Akredytacyjnych (EQAR) lub agencje, z którymi Polska Komisja Akredytacyjna zawarła umowy o uznawalności ocen akredytacyjnych***: |                   |                           |                     |

\* Z uwzględnieniem filii, zamiejscowych podstawowych jednostek organizacyjnych, zamiejscowych ośrodków dydaktycznych oraz jednostek prowadzących indywidualne studia międzyobszarowe. Informacje na temat zamiejscowych ośrodków dydaktycznych należy podawać do czasu zakończenia w nich kształcenia.

\*\* Dotyczy uczelni wojskowych i uczelni służb państwowych.

\*\*\* Dotyczy podstawowych jednostek organizacyjnych.

| <b>Jedostki organizacyjne realizujące zadania dydaktyczne*</b>   |                   |  |                     |
|--|-------------------|--|---------------------|
| Nazwa jednostki organizacyjnej:  |                   | Studium Wychowania Fizycznego i Sportu |                     |
| Dane adresowe:   | Kraj:             | Polska                                 |                     |
|  | Województwo:      | Pomorskie                              |                     |
|  | Powiat:           | Gdańsk                                 |                     |
|  | Gmina:            | Gdańsk                                 |                     |
|  | Miejscowość:      | Gdańsk                                 |                     |
|  | Poczta            | Gdańsk                                 |                     |
|  | Kod pocztowy:     | 80-952                                 |                     |
|  | Ulica:            | Bażyńskiego                            |                     |
|  | Nr budynku        | 1a                                     |                     |
| Telefon:   |                   | (58) 5232457                           |                     |
| Faks:  |                   |  |                     |
| Podstawowa jednostka organizacyjna:  |                   | Nie                                    |                     |
| Prowadzi kształcenie na studiach:  |                   | Nie                                    | Poziom kształcenia: |
| Prowadzi studia podyplomowe:   |                   | Nie                                    |                     |
| Inny rodzaj zadań dydaktycznych realizowanych przez jednostkę (szkolenia, kursy dokształcające)  |                   |  |                     |
| Informacja o kierowniku lub dyrektorze jednostki organizacyjnej:   |                   |  |                     |
| Imię i nazwisko:   |                   | Jan Andrzej Patok                      |                     |
| Tytuł zawodowy, stopień naukowy lub tytuł naukowy, stopień w zakresie sztuki lub tytuł w zakresie sztuki:  |                   |  |                     |
| Stopień służbowy**:  |                   |  |                     |
| Kadencja:  | Data rozpoczęcia: | 2012-09-01                             |                     |
|  | Data upływu:      | 2016-08-31                             |                     |
| Ocena instytucjonalna dokonana na podstawie art. 48a ust. 4 ustawy z dnia 27 lipca 2005 r. – Prawo o szkolnictwie wyższym, zwanej dalej "ustawą", przez Polską Komisję Akredytacyjną, a także akredytacje i certyfikaty uzyskane w wyniku oceny przeprowadzonej przez międzynarodowe i krajowe komisje branżowe dokonujące ocen w wybranych obszarach kształcenia oraz przez agencje akredytacyjne zarejestrowane w Europejskim Rejestrze Agencji Akredytacyjnych (EQAR) lub agencje, z którymi Polska Komisja Akredytacyjna zawarła umowy o uznawalności ocen akredytacyjnych***: |                   |  |                     |

\* Z uwzględnieniem filii, zamiejscowych podstawowych jednostek organizacyjnych, zamiejscowych ośrodków dydaktycznych oraz jednostek prowadzących indywidualne studia międzyobszarowe. Informacje na temat zamiejscowych ośrodków dydaktycznych należy podawać do czasu zakończenia w nich kształcenia.

\*\* Dotyczy uczelni wojskowych i uczelni służb państwowych.

\*\*\* Dotyczy podstawowych jednostek organizacyjnych.

| <b>Jedostki organizacyjne realizujące zadania dydaktyczne*</b>   |                   |                     |                     |
|--|-------------------|---------------------|---------------------|
| Nazwa jednostki organizacyjnej:  |                   | Instytut Matematyki |                     |
| Dane adresowe:   | Kraj:             | Polska              |                     |
|  | Województwo:      | Pomorskie           |                     |
|  | Powiat:           | Gdańsk              |                     |
|  | Gmina:            | Gdańsk              |                     |
|  | Miejscowość:      | Gdańsk              |                     |
|  | Poczta            | Gdańsk              |                     |
|  | Kod pocztowy:     | 80-953              |                     |
|  | Ulica:            | Wita Stwosza        |                     |
|  | Nr budynku        | 57                  |                     |
| Telefon:   |                   | (58) 523 24 07      |                     |
| Faks:  |                   |                     |                     |
| Podstawowa jednostka organizacyjna:  |                   | Nie                 |                     |
| Prowadzi kształcenie na studiach:  |                   | Nie                 | Poziom kształcenia: |
| Prowadzi studia podyplomowe:   |                   | Nie                 |                     |
| Inny rodzaj zadań dydaktycznych realizowanych przez jednostkę (szkolenia, kursy dokształcające)  |                   |                     |                     |
| Informacja o kierowniku lub dyrektorze jednostki organizacyjnej:   |                   |                     |                     |
| Imię i nazwisko:   |                   | Andrzej Szczepański |                     |
| Tytuł zawodowy, stopień naukowy lub tytuł naukowy, stopień w zakresie sztuki lub tytuł w zakresie sztuki:  |                   | dr hab.             |                     |
| Stopień służbowy**:  |                   |                     |                     |
| Kadencja:  | Data rozpoczęcia: | 2012-09-01          |                     |
|  | Data upływu:      | 2016-08-31          |                     |
| Ocena instytucjonalna dokonana na podstawie art. 48a ust. 4 ustawy z dnia 27 lipca 2005 r. – Prawo o szkolnictwie wyższym, zwanej dalej "ustawą", przez Polską Komisję Akredytacyjną, a także akredytacje i certyfikaty uzyskane w wyniku oceny przeprowadzonej przez międzynarodowe i krajowe komisje branżowe dokonujące ocen w wybranych obszarach kształcenia oraz przez agencje akredytacyjne zarejestrowane w Europejskim Rejestrze Agencji Akredytacyjnych (EQAR) lub agencje, z którymi Polska Komisja Akredytacyjna zawarła umowy o uznawalności ocen akredytacyjnych***: |                   |                     |                     |

\* Z uwzględnieniem filii, zamiejscowych podstawowych jednostek organizacyjnych, zamiejscowych ośrodków dydaktycznych oraz jednostek prowadzących indywidualne studia międzyobszarowe. Informacje na temat zamiejscowych ośrodków dydaktycznych należy podawać do czasu zakończenia w nich kształcenia.

\*\* Dotyczy uczelni wojskowych i uczelni służb państwowych.

\*\*\* Dotyczy podstawowych jednostek organizacyjnych.

| <b>Jedostki organizacyjne realizujące zadania dydaktyczne*</b>   |                   |                   |                     |
|--|-------------------|-------------------|---------------------|
| Nazwa jednostki organizacyjnej:  |                   | Instytut Historii |                     |
| Dane adresowe:   | Kraj:             | Polska            |                     |
|  | Województwo:      | Pomorskie         |                     |
|  | Powiat:           | Gdańsk            |                     |
|  | Gmina:            | Gdańsk            |                     |
|  | Miejscowość:      | Gdańsk            |                     |
|  | Poczta            | Gdańsk            |                     |
|  | Kod pocztowy:     | 80-952            |                     |
|  | Ulica:            | Wita Stwosza      |                     |
|  | Nr budynku        | 55                |                     |
| Telefon:   |                   | (58) 523 24 07    |                     |
| Faks:  |                   |                   |                     |
| Podstawowa jednostka organizacyjna:  |                   | Nie               |                     |
| Prowadzi kształcenie na studiach:  |                   | Nie               | Poziom kształcenia: |
| Prowadzi studia podyplomowe:   |                   | Nie               |                     |
| Inny rodzaj zadań dydaktycznych realizowanych przez jednostkę (szkolenia, kursy dokształcające)  |                   |                   |                     |
| Informacja o kierowniku lub dyrektorze jednostki organizacyjnej:   |                   |                   |                     |
| Imię i nazwisko:   |                   | Arkadiusz Janicki |                     |
| Tytuł zawodowy, stopień naukowy lub tytuł naukowy, stopień w zakresie sztuki lub tytuł w zakresie sztuki:  |                   | dr hab.           |                     |
| Stopień służbowy**:  |                   |                   |                     |
| Kadencja:  | Data rozpoczęcia: | 2012-09-01        |                     |
|  | Data upływu:      | 2016-08-31        |                     |
| Ocena instytucjonalna dokonana na podstawie art. 48a ust. 4 ustawy z dnia 27 lipca 2005 r. – Prawo o szkolnictwie wyższym, zwanej dalej "ustawą", przez Polską Komisję Akredytacyjną, a także akredytacje i certyfikaty uzyskane w wyniku oceny przeprowadzonej przez międzynarodowe i krajowe komisje branżowe dokonujące ocen w wybranych obszarach kształcenia oraz przez agencje akredytacyjne zarejestrowane w Europejskim Rejestrze Agencji Akredytacyjnych (EQAR) lub agencje, z którymi Polska Komisja Akredytacyjna zawarła umowy o uznawalności ocen akredytacyjnych***: |                   |                   |                     |

\* Z uwzględnieniem filii, zamiejscowych podstawowych jednostek organizacyjnych, zamiejscowych ośrodków dydaktycznych oraz jednostek prowadzących indywidualne studia międzyobszarowe. Informacje na temat zamiejscowych ośrodków dydaktycznych należy podawać do czasu zakończenia w nich kształcenia.

\*\* Dotyczy uczelni wojskowych i uczelni służb państwowych.

\*\*\* Dotyczy podstawowych jednostek organizacyjnych.

| <b>Jedostki organizacyjne realizujące zadania dydaktyczne*</b>   |                   |                                  |                     |
|--|-------------------|----------------------------------|---------------------|
| Nazwa jednostki organizacyjnej:  |                   | Instytut Archeologii i Etnologii |                     |
| Dane adresowe:   | Kraj:             | Polska                           |                     |
|  | Województwo:      | Pomorskie                        |                     |
|  | Powiat:           | Gdańsk                           |                     |
|  | Gmina:            | Gdańsk                           |                     |
|  | Miejscowość:      | Gdańsk                           |                     |
|  | Poczta            | Gdańsk                           |                     |
|  | Kod pocztowy:     | 80-952                           |                     |
|  | Ulica:            | Bielańska                        |                     |
|  | Nr budynku        | 5                                |                     |
| Telefon:   |                   | (58) 523 24 07                   |                     |
| Faks:  |                   |                                  |                     |
| Podstawowa jednostka organizacyjna:  |                   | Nie                              |                     |
| Prowadzi kształcenie na studiach:  |                   | Nie                              | Poziom kształcenia: |
| Prowadzi studia podyplomowe:   |                   | Nie                              |                     |
| Inny rodzaj zadań dydaktycznych realizowanych przez jednostkę (szkolenia, kursy doszkalające)  |                   |                                  |                     |
| Informacja o kierowniku lub dyrektorze jednostki organizacyjnej:   |                   |                                  |                     |
| Imię i nazwisko:   |                   | Witold Świątosławski             |                     |
| Tytuł zawodowy, stopień naukowy lub tytuł naukowy, stopień w zakresie sztuki lub tytuł w zakresie sztuki:  |                   | dr hab.                          |                     |
| Stopień służbowy**:  |                   |                                  |                     |
| Kadencja:  | Data rozpoczęcia: | 2012-09-01                       |                     |
|  | Data upływu:      | 2016-08-31                       |                     |
| Ocena instytucjonalna dokonana na podstawie art. 48a ust. 4 ustawy z dnia 27 lipca 2005 r. – Prawo o szkolnictwie wyższym, zwanej dalej "ustawą", przez Polską Komisję Akredytacyjną, a także akredytacje i certyfikaty uzyskane w wyniku oceny przeprowadzonej przez międzynarodowe i krajowe komisje branżowe dokonujące ocen w wybranych obszarach kształcenia oraz przez agencje akredytacyjne zarejestrowane w Europejskim Rejestrze Agencji Akredytacyjnych (EQAR) lub agencje, z którymi Polska Komisja Akredytacyjna zawarła umowy o uznawalności ocen akredytacyjnych***: |                   |                                  |                     |

\* Z uwzględnieniem filii, zamiejscowych podstawowych jednostek organizacyjnych, zamiejscowych ośrodków dydaktycznych oraz jednostek prowadzących indywidualne studia międzyobszarowe. Informacje na temat zamiejscowych ośrodków dydaktycznych należy podawać do czasu zakończenia w nich kształcenia.

\*\* Dotyczy uczelni wojskowych i uczelni służb państwowych.

\*\*\* Dotyczy podstawowych jednostek organizacyjnych.

| <b>Jedostki organizacyjne realizujące zadania dydaktyczne*</b>   |                   |                          |                     |
|--|-------------------|--------------------------|---------------------|
| Nazwa jednostki organizacyjnej:  |                   | Instytut Historii Sztuki |                     |
| Dane adresowe:   | Kraj:             | Polska                   |                     |
|  | Województwo:      | Pomorskie                |                     |
|  | Powiat:           | Gdańsk                   |                     |
|  | Gmina:            | Gdańsk                   |                     |
|  | Miejscowość:      | Gdańsk                   |                     |
|  | Poczta            | Gdańsk                   |                     |
|  | Kod pocztowy:     | 80-952                   |                     |
|  | Ulica:            | Bielańska                |                     |
|  | Nr budynku        | 5                        |                     |
| Telefon:   |                   | (58) 523 24 07           |                     |
| Faks:  |                   |                          |                     |
| Podstawowa jednostka organizacyjna:  |                   | Nie                      |                     |
| Prowadzi kształcenie na studiach:  |                   | Nie                      | Poziom kształcenia: |
| Prowadzi studia podyplomowe:   |                   | Nie                      |                     |
| Inny rodzaj zadań dydaktycznych realizowanych przez jednostkę (szkolenia, kursy dokształcające)  |                   |                          |                     |
| Informacja o kierowniku lub dyrektorze jednostki organizacyjnej:   |                   |                          |                     |
| Imię i nazwisko:   |                   | Tomasz Torbus            |                     |
| Tytuł zawodowy, stopień naukowy lub tytuł naukowy, stopień w zakresie sztuki lub tytuł w zakresie sztuki:  |                   | dr hab.                  |                     |
| Stopień służbowy**:  |                   |                          |                     |
| Kadencja:  | Data rozpoczęcia: | 2012-09-01               |                     |
|  | Data upływu:      | 2016-08-31               |                     |
| Ocena instytucjonalna dokonana na podstawie art. 48a ust. 4 ustawy z dnia 27 lipca 2005 r. – Prawo o szkolnictwie wyższym, zwanej dalej "ustawą", przez Polską Komisję Akredytacyjną, a także akredytacje i certyfikaty uzyskane w wyniku oceny przeprowadzonej przez międzynarodowe i krajowe komisje branżowe dokonujące ocen w wybranych obszarach kształcenia oraz przez agencje akredytacyjne zarejestrowane w Europejskim Rejestrze Agencji Akredytacyjnych (EQAR) lub agencje, z którymi Polska Komisja Akredytacyjna zawarła umowy o uznawalności ocen akredytacyjnych***: |                   |                          |                     |

\* Z uwzględnieniem filii, zamiejscowych podstawowych jednostek organizacyjnych, zamiejscowych ośrodków dydaktycznych oraz jednostek prowadzących indywidualne studia międzyobszarowe. Informacje na temat zamiejscowych ośrodków dydaktycznych należy podawać do czasu zakończenia w nich kształcenia.

\*\* Dotyczy uczelni wojskowych i uczelni służb państwowych.

\*\*\* Dotyczy podstawowych jednostek organizacyjnych.



| <b>Jedostki organizacyjne realizujące zadania dydaktyczne*</b>   |                   |                          |                     |
|--|-------------------|--------------------------|---------------------|
| Nazwa jednostki organizacyjnej:  |                   | Instytut Geografii       |                     |
| Dane adresowe:   | Kraj:             | Polska                   |                     |
|  | Województwo:      | Pomorskie                |                     |
|  | Powiat:           | Gdańsk                   |                     |
|  | Gmina:            | Gdańsk                   |                     |
|  | Miejscowość:      | Gdańsk                   |                     |
|  | Poczta            | Gdańsk                   |                     |
|  | Kod pocztowy:     | 80-952                   |                     |
|  | Ulica:            | Bażyńskiego              |                     |
|  | Nr budynku        | 1a                       |                     |
| Telefon:   |                   | (58) 523 24 07           |                     |
| Faks:  |                   |                          |                     |
| Podstawowa jednostka organizacyjna:  |                   | Nie                      |                     |
| Prowadzi kształcenie na studiach:  |                   | Nie                      | Poziom kształcenia: |
| Prowadzi studia podyplomowe:   |                   | Nie                      |                     |
| Inny rodzaj zadań dydaktycznych realizowanych przez jednostkę (szkolenia, kursy doszkalające)  |                   |                          |                     |
| Informacja o kierowniku lub dyrektorze jednostki organizacyjnej:   |                   |                          |                     |
| Imię i nazwisko:   |                   | Miroslaw Grzegorz Miętus |                     |
| Tytuł zawodowy, stopień naukowy lub tytuł naukowy, stopień w zakresie sztuki lub tytuł w zakresie sztuki:  |                   | dr hab.                  |                     |
| Stopień służbowy**:  |                   |                          |                     |
| Kadencja:  | Data rozpoczęcia: | 2012-09-01               |                     |
|  | Data upływu:      | 2016-08-31               |                     |
| Ocena instytucjonalna dokonana na podstawie art. 48a ust. 4 ustawy z dnia 27 lipca 2005 r. – Prawo o szkolnictwie wyższym, zwanej dalej "ustawą", przez Polską Komisję Akredytacyjną, a także akredytacje i certyfikaty uzyskane w wyniku oceny przeprowadzonej przez międzynarodowe i krajowe komisje branżowe dokonujące ocen w wybranych obszarach kształcenia oraz przez agencje akredytacyjne zarejestrowane w Europejskim Rejestrze Agencji Akredytacyjnych (EQAR) lub agencje, z którymi Polska Komisja Akredytacyjna zawarła umowy o uznawalności ocen akredytacyjnych***: |                   |                          |                     |

\* Z uwzględnieniem filii, zamiejscowych podstawowych jednostek organizacyjnych, zamiejscowych ośrodków dydaktycznych oraz jednostek prowadzących indywidualne studia międzyobszarowe. Informacje na temat zamiejscowych ośrodków dydaktycznych należy podawać do czasu zakończenia w nich kształcenia.

\*\* Dotyczy uczelni wojskowych i uczelni służb państwowych.

\*\*\* Dotyczy podstawowych jednostek organizacyjnych.

| <b>Jedostki organizacyjne realizujące zadania dydaktyczne*</b>   |                   |  |                     |
|--|-------------------|--|---------------------|
| Nazwa jednostki organizacyjnej:  |                   | Instytut Filologii Wschodniosłowiańskiej |                     |
| Dane adresowe:   | Kraj:             | Polska                                   |                     |
|  | Województwo:      | Pomorskie                                |                     |
|  | Powiat:           | Gdańsk                                   |                     |
|  | Gmina:            | Gdańsk                                   |                     |
|  | Miejscowość:      | Gdańsk                                   |                     |
|  | Poczta            | Gdańsk                                   |                     |
|  | Kod pocztowy:     | 80-952                                   |                     |
|  | Ulica:            | Wita Stwosza                             |                     |
|  | Nr budynku        | 55                                       |                     |
| Telefon:   |                   | (58) 523 24 07                           |                     |
| Faks:  |                   |  |                     |
| Podstawowa jednostka organizacyjna:  |                   | Nie                                      |                     |
| Prowadzi kształcenie na studiach:  |                   | Nie                                      | Poziom kształcenia: |
| Prowadzi studia podyplomowe:   |                   | Nie                                      |                     |
| Inny rodzaj zadań dydaktycznych realizowanych przez jednostkę (szkolenia, kursy dokształcające)  |                   |  |                     |
| Informacja o kierowniku lub dyrektorze jednostki organizacyjnej:   |                   |  |                     |
| Imię i nazwisko:   |                   | Marcelina Zofia Grabska                  |                     |
| Tytuł zawodowy, stopień naukowy lub tytuł naukowy, stopień w zakresie sztuki lub tytuł w zakresie sztuki:  |                   | dr hab.                                  |                     |
| Stopień służbowy**:  |                   |  |                     |
| Kadencja:  | Data rozpoczęcia: | 2012-09-01                               |                     |
|  | Data upływu:      | 2016-08-31                               |                     |
| Ocena instytucjonalna dokonana na podstawie art. 48a ust. 4 ustawy z dnia 27 lipca 2005 r. – Prawo o szkolnictwie wyższym, zwanej dalej "ustawą", przez Polską Komisję Akredytacyjną, a także akredytacje i certyfikaty uzyskane w wyniku oceny przeprowadzonej przez międzynarodowe i krajowe komisje branżowe dokonujące ocen w wybranych obszarach kształcenia oraz przez agencje akredytacyjne zarejestrowane w Europejskim Rejestrze Agencji Akredytacyjnych (EQAR) lub agencje, z którymi Polska Komisja Akredytacyjna zawarła umowy o uznawalności ocen akredytacyjnych***: |                   |  |                     |

\* Z uwzględnieniem filii, zamiejscowych podstawowych jednostek organizacyjnych, zamiejscowych ośrodków dydaktycznych oraz jednostek prowadzących indywidualne studia międzyobszarowe. Informacje na temat zamiejscowych ośrodków dydaktycznych należy podawać do czasu zakończenia w nich kształcenia.

\*\* Dotyczy uczelni wojskowych i uczelni służb państwowych.

\*\*\* Dotyczy podstawowych jednostek organizacyjnych.

| <b>Jedostki organizacyjne realizujące zadania dydaktyczne*</b>   |                   |                                |                     |
|--|-------------------|--------------------------------|---------------------|
| Nazwa jednostki organizacyjnej:  |                   | Instytut Filologii Romańskiej  |                     |
| Dane adresowe:   | Kraj:             | Polska                         |                     |
|  | Województwo:      | Pomorskie                      |                     |
|  | Powiat:           | Gdańsk                         |                     |
|  | Gmina:            | Gdańsk                         |                     |
|  | Miejscowość:      | Gdańsk                         |                     |
|  | Poczta            | Gdańsk                         |                     |
|  | Kod pocztowy:     | 80-952                         |                     |
|  | Ulica:            | Wita Stwosza                   |                     |
|  | Nr budynku        | 55                             |                     |
| Telefon:   |                   | (58) 523 24 07                 |                     |
| Faks:  |                   |                                |                     |
| Podstawowa jednostka organizacyjna:  |                   | Nie                            |                     |
| Prowadzi kształcenie na studiach:  |                   | Nie                            | Poziom kształcenia: |
| Prowadzi studia podyplomowe:   |                   | Nie                            |                     |
| Inny rodzaj zadań dydaktycznych realizowanych przez jednostkę (szkolenia, kursy dokształcające)  |                   |                                |                     |
| Informacja o kierowniku lub dyrektorze jednostki organizacyjnej:   |                   |                                |                     |
| Imię i nazwisko:   |                   | Joanna Alina Jereczek-Lipińska |                     |
| Tytuł zawodowy, stopień naukowy lub tytuł naukowy, stopień w zakresie sztuki lub tytuł w zakresie sztuki:  |                   | dr hab.                        |                     |
| Stopień służbowy**:  |                   |                                |                     |
| Kadencja:  | Data rozpoczęcia: | 2012-09-01                     |                     |
|  | Data upływu:      | 2016-08-31                     |                     |
| Ocena instytucjonalna dokonana na podstawie art. 48a ust. 4 ustawy z dnia 27 lipca 2005 r. – Prawo o szkolnictwie wyższym, zwanej dalej "ustawą", przez Polską Komisję Akredytacyjną, a także akredytacje i certyfikaty uzyskane w wyniku oceny przeprowadzonej przez międzynarodowe i krajowe komisje branżowe dokonujące ocen w wybranych obszarach kształcenia oraz przez agencje akredytacyjne zarejestrowane w Europejskim Rejestrze Agencji Akredytacyjnych (EQAR) lub agencje, z którymi Polska Komisja Akredytacyjna zawarła umowy o uznawalności ocen akredytacyjnych***: |                   |                                |                     |

\* Z uwzględnieniem filii, zamiejscowych podstawowych jednostek organizacyjnych, zamiejscowych ośrodków dydaktycznych oraz jednostek prowadzących indywidualne studia międzyobszarowe. Informacje na temat zamiejscowych ośrodków dydaktycznych należy podawać do czasu zakończenia w nich kształcenia.

\*\* Dotyczy uczelni wojskowych i uczelni służb państwowych.

\*\*\* Dotyczy podstawowych jednostek organizacyjnych.

| <b>Jedostki organizacyjne realizujące zadania dydaktyczne*</b>   |                   |   |                     |
|--|-------------------|---|---------------------|
| Nazwa jednostki organizacyjnej:  |                   | Instytut Skandynawistyki i Lingwistyki Stosowanej |                     |
| Dane adresowe:   | Kraj:             | Polska  |                     |
|  | Województwo:      | Pomorskie   |                     |
|  | Powiat:           | Gdańsk  |                     |
|  | Gmina:            | Gdańsk  |                     |
|  | Miejscowość:      | Gdańsk  |                     |
|  | Poczta            | Gdańsk  |                     |
|  | Kod pocztowy:     | 80-952  |                     |
|  | Ulica:            | Wita Stwosza                                      |                     |
|  | Nr budynku        | 55  |                     |
| Telefon:   |                   | (58) 523 24 07                                    |                     |
| Faks:  |                   |   |                     |
| Podstawowa jednostka organizacyjna:  |                   | Nie   |                     |
| Prowadzi kształcenie na studiach:  |                   | Nie   | Poziom kształcenia: |
| Prowadzi studia podyplomowe:   |                   | Nie   |                     |
| Inny rodzaj zadań dydaktycznych realizowanych przez jednostkę (szkolenia, kursy doszkalające)  |                   |   |                     |
| Informacja o kierowniku lub dyrektorze jednostki organizacyjnej:   |                   |   |                     |
| Imię i nazwisko:   |                   | Hieronim Chojnacki                                |                     |
| Tytuł zawodowy, stopień naukowy lub tytuł naukowy, stopień w zakresie sztuki lub tytuł w zakresie sztuki:  |                   | dr hab.   |                     |
| Stopień służbowy**:  |                   |   |                     |
| Kadencja:  | Data rozpoczęcia: | 2012-09-01  |                     |
|  | Data upływu:      | 2016-08-31  |                     |
| Ocena instytucjonalna dokonana na podstawie art. 48a ust. 4 ustawy z dnia 27 lipca 2005 r. – Prawo o szkolnictwie wyższym, zwanej dalej "ustawą", przez Polską Komisję Akredytacyjną, a także akredytacje i certyfikaty uzyskane w wyniku oceny przeprowadzonej przez międzynarodowe i krajowe komisje branżowe dokonujące ocen w wybranych obszarach kształcenia oraz przez agencje akredytacyjne zarejestrowane w Europejskim Rejestrze Agencji Akredytacyjnych (EQAR) lub agencje, z którymi Polska Komisja Akredytacyjna zawarła umowy o uznawalności ocen akredytacyjnych***: |                   |   |                     |

\* Z uwzględnieniem filii, zamiejscowych podstawowych jednostek organizacyjnych, zamiejscowych ośrodków dydaktycznych oraz jednostek prowadzących indywidualne studia międzyobszarowe. Informacje na temat zamiejscowych ośrodków dydaktycznych należy podawać do czasu zakończenia w nich kształcenia.

\*\* Dotyczy uczelni wojskowych i uczelni służb państwowych.

\*\*\* Dotyczy podstawowych jednostek organizacyjnych.

| <b>Jedostki organizacyjne realizujące zadania dydaktyczne*</b>   |                   |                       |                     |
|--|-------------------|-----------------------|---------------------|
| Nazwa jednostki organizacyjnej:  |                   | Instytut Oceanografii |                     |
| Dane adresowe:   | Kraj:             | Polska                |                     |
|  | Województwo:      | Pomorskie             |                     |
|  | Powiat:           | Gdańsk                |                     |
|  | Gmina:            | Gdańsk                |                     |
|  | Miejscowość:      | Gdańsk                |                     |
|  | Poczta            | Gdańsk                |                     |
|  | Kod pocztowy:     | 80-952                |                     |
|  | Ulica:            | Bażyńskiego           |                     |
|  | Nr budynku        | 1a                    |                     |
| Telefon:   |                   | (58) 523 24 07        |                     |
| Faks:  |                   |                       |                     |
| Podstawowa jednostka organizacyjna:  |                   | Nie                   |                     |
| Prowadzi kształcenie na studiach:  |                   | Nie                   | Poziom kształcenia: |
| Prowadzi studia podyplomowe:   |                   | Nie                   |                     |
| Inny rodzaj zadań dydaktycznych realizowanych przez jednostkę (szkolenia, kursy dokształcające)  |                   |                       |                     |
| Informacja o kierowniku lub dyrektorze jednostki organizacyjnej:   |                   |                       |                     |
| Imię i nazwisko:   |                   | Natalia Gorska        |                     |
| Tytuł zawodowy, stopień naukowy lub tytuł naukowy, stopień w zakresie sztuki lub tytuł w zakresie sztuki:  |                   | dr hab.               |                     |
| Stopień służbowy**:  |                   |                       |                     |
| Kadencja:  | Data rozpoczęcia: | 2012-09-01            |                     |
|  | Data upływu:      | 2016-08-31            |                     |
| Ocena instytucjonalna dokonana na podstawie art. 48a ust. 4 ustawy z dnia 27 lipca 2005 r. – Prawo o szkolnictwie wyższym, zwanej dalej "ustawą", przez Polską Komisję Akredytacyjną, a także akredytacje i certyfikaty uzyskane w wyniku oceny przeprowadzonej przez międzynarodowe i krajowe komisje branżowe dokonujące ocen w wybranych obszarach kształcenia oraz przez agencje akredytacyjne zarejestrowane w Europejskim Rejestrze Agencji Akredytacyjnych (EQAR) lub agencje, z którymi Polska Komisja Akredytacyjna zawarła umowy o uznawalności ocen akredytacyjnych***: |                   |                       |                     |

\* Z uwzględnieniem filii, zamiejscowych podstawowych jednostek organizacyjnych, zamiejscowych ośrodków dydaktycznych oraz jednostek prowadzących indywidualne studia międzyobszarowe. Informacje na temat zamiejscowych ośrodków dydaktycznych należy podawać do czasu zakończenia w nich kształcenia.

\*\* Dotyczy uczelni wojskowych i uczelni służb państwowych.

\*\*\* Dotyczy podstawowych jednostek organizacyjnych.

| <b>Jedostki organizacyjne realizujące zadania dydaktyczne*</b>   |                   |                                |                     |
|--|-------------------|--------------------------------|---------------------|
| Nazwa jednostki organizacyjnej:  |                   | Instytut Filologii Germańskiej |                     |
| Dane adresowe:   | Kraj:             | Polska                         |                     |
|  | Województwo:      | Pomorskie                      |                     |
|  | Powiat:           | Gdańsk                         |                     |
|  | Gmina:            | Gdańsk                         |                     |
|  | Miejscowość:      | Gdańsk                         |                     |
|  | Poczta            | Gdańsk                         |                     |
|  | Kod pocztowy:     | 80-952                         |                     |
|  | Ulica:            | Wita Stwosza                   |                     |
|  | Nr budynku        | 55                             |                     |
| Telefon:   |                   | (58) 523 24 07                 |                     |
| Faks:  |                   |                                |                     |
| Podstawowa jednostka organizacyjna:  |                   | Nie                            |                     |
| Prowadzi kształcenie na studiach:  |                   | Nie                            | Poziom kształcenia: |
| Prowadzi studia podyplomowe:   |                   | Nie                            |                     |
| Inny rodzaj zadań dydaktycznych realizowanych przez jednostkę (szkolenia, kursy dokształcające)  |                   |                                |                     |
| Informacja o kierowniku lub dyrektorze jednostki organizacyjnej:   |                   |                                |                     |
| Imię i nazwisko:   |                   | Danuta Olszewska               |                     |
| Tytuł zawodowy, stopień naukowy lub tytuł naukowy, stopień w zakresie sztuki lub tytuł w zakresie sztuki:  |                   | dr hab.                        |                     |
| Stopień służbowy**:  |                   |                                |                     |
| Kadencja:  | Data rozpoczęcia: | 2012-09-01                     |                     |
|  | Data upływu:      | 2016-08-31                     |                     |
| Ocena instytucjonalna dokonana na podstawie art. 48a ust. 4 ustawy z dnia 27 lipca 2005 r. – Prawo o szkolnictwie wyższym, zwanej dalej "ustawą", przez Polską Komisję Akredytacyjną, a także akredytacje i certyfikaty uzyskane w wyniku oceny przeprowadzonej przez międzynarodowe i krajowe komisje branżowe dokonujące ocen w wybranych obszarach kształcenia oraz przez agencje akredytacyjne zarejestrowane w Europejskim Rejestrze Agencji Akredytacyjnych (EQAR) lub agencje, z którymi Polska Komisja Akredytacyjna zawarła umowy o uznawalności ocen akredytacyjnych***: |                   |                                |                     |

\* Z uwzględnieniem filii, zamiejscowych podstawowych jednostek organizacyjnych, zamiejscowych ośrodków dydaktycznych oraz jednostek prowadzących indywidualne studia międzyobszarowe. Informacje na temat zamiejscowych ośrodków dydaktycznych należy podawać do czasu zakończenia w nich kształcenia.

\*\* Dotyczy uczelni wojskowych i uczelni służb państwowych.

\*\*\* Dotyczy podstawowych jednostek organizacyjnych.

| <b>Jedostki organizacyjne realizujące zadania dydaktyczne*</b>   |                   |                             |                     |
|--|-------------------|-----------------------------|---------------------|
| Nazwa jednostki organizacyjnej:  |                   | Instytut Filologii Polskiej |                     |
| Dane adresowe:   | Kraj:             | Polska                      |                     |
|  | Województwo:      | Pomorskie                   |                     |
|  | Powiat:           | Gdańsk                      |                     |
|  | Gmina:            | Gdańsk                      |                     |
|  | Miejscowość:      | Gdańsk                      |                     |
|  | Poczta            | Gdańsk                      |                     |
|  | Kod pocztowy:     | 80-952                      |                     |
|  | Ulica:            | Wita Stwosza                |                     |
|  | Nr budynku        | 55                          |                     |
| Telefon:   |                   | (58) 523 24 07              |                     |
| Faks:  |                   |                             |                     |
| Podstawowa jednostka organizacyjna:  |                   | Nie                         |                     |
| Prowadzi kształcenie na studiach:  |                   | Nie                         | Poziom kształcenia: |
| Prowadzi studia podyplomowe:   |                   | Nie                         |                     |
| Inny rodzaj zadań dydaktycznych realizowanych przez jednostkę (szkolenia, kursy dokształcające)  |                   |                             |                     |
| Informacja o kierowniku lub dyrektorze jednostki organizacyjnej:   |                   |                             |                     |
| Imię i nazwisko:   |                   | Bolesław Marek Oleksowicz   |                     |
| Tytuł zawodowy, stopień naukowy lub tytuł naukowy, stopień w zakresie sztuki lub tytuł w zakresie sztuki:  |                   | dr hab.                     |                     |
| Stopień służbowy**:  |                   |                             |                     |
| Kadencja:  | Data rozpoczęcia: | 2012-09-01                  |                     |
|  | Data upływu:      | 2016-08-31                  |                     |
| Ocena instytucjonalna dokonana na podstawie art. 48a ust. 4 ustawy z dnia 27 lipca 2005 r. – Prawo o szkolnictwie wyższym, zwanej dalej "ustawą", przez Polską Komisję Akredytacyjną, a także akredytacje i certyfikaty uzyskane w wyniku oceny przeprowadzonej przez międzynarodowe i krajowe komisje branżowe dokonujące ocen w wybranych obszarach kształcenia oraz przez agencje akredytacyjne zarejestrowane w Europejskim Rejestrze Agencji Akredytacyjnych (EQAR) lub agencje, z którymi Polska Komisja Akredytacyjna zawarła umowy o uznawalności ocen akredytacyjnych***: |                   |                             |                     |

\* Z uwzględnieniem filii, zamiejscowych podstawowych jednostek organizacyjnych, zamiejscowych ośrodków dydaktycznych oraz jednostek prowadzących indywidualne studia międzyobszarowe. Informacje na temat zamiejscowych ośrodków dydaktycznych należy podawać do czasu zakończenia w nich kształcenia.

\*\* Dotyczy uczelni wojskowych i uczelni służb państwowych.

\*\*\* Dotyczy podstawowych jednostek organizacyjnych.

| <b>Jedostki organizacyjne realizujące zadania dydaktyczne*</b>   |                   |                               |                     |
|--|-------------------|-------------------------------|---------------------|
| Nazwa jednostki organizacyjnej:  |                   | Instytut Handlu Zagranicznego |                     |
| Dane adresowe:   | Kraj:             | Polska                        |                     |
|  | Województwo:      | Pomorskie                     |                     |
|  | Powiat:           | Sopot                         |                     |
|  | Gmina:            | Sopot                         |                     |
|  | Miejscowość:      | Sopot                         |                     |
|  | Poczta            | Sopot                         |                     |
|  | Kod pocztowy:     | 81-824                        |                     |
|  | Ulica:            | Armii Krajowej                |                     |
|  | Nr budynku        | 119/121                       |                     |
| Telefon:   |                   | (58) 523 24 07                |                     |
| Faks:  |                   |                               |                     |
| Podstawowa jednostka organizacyjna:  |                   | Nie                           |                     |
| Prowadzi kształcenie na studiach:  |                   | Nie                           | Poziom kształcenia: |
| Prowadzi studia podyplomowe:   |                   | Nie                           |                     |
| Inny rodzaj zadań dydaktycznych realizowanych przez jednostkę (szkolenia, kursy doszkalające)  |                   |                               |                     |
| Informacja o kierowniku lub dyrektorze jednostki organizacyjnej:   |                   |                               |                     |
| Imię i nazwisko:   |                   | Bohdan Jan Jeliński           |                     |
| Tytuł zawodowy, stopień naukowy lub tytuł naukowy, stopień w zakresie sztuki lub tytuł w zakresie sztuki:  |                   | dr hab.                       |                     |
| Stopień służbowy**:  |                   |                               |                     |
| Kadencja:  | Data rozpoczęcia: | 2012-09-01                    |                     |
|  | Data upływu:      | 2016-08-31                    |                     |
| Ocena instytucjonalna dokonana na podstawie art. 48a ust. 4 ustawy z dnia 27 lipca 2005 r. – Prawo o szkolnictwie wyższym, zwanej dalej "ustawą", przez Polską Komisję Akredytacyjną, a także akredytacje i certyfikaty uzyskane w wyniku oceny przeprowadzonej przez międzynarodowe i krajowe komisje branżowe dokonujące ocen w wybranych obszarach kształcenia oraz przez agencje akredytacyjne zarejestrowane w Europejskim Rejestrze Agencji Akredytacyjnych (EQAR) lub agencje, z którymi Polska Komisja Akredytacyjna zawarła umowy o uznawalności ocen akredytacyjnych***: |                   |                               |                     |

\* Z uwzględnieniem filii, zamiejscowych podstawowych jednostek organizacyjnych, zamiejscowych ośrodków dydaktycznych oraz jednostek prowadzących indywidualne studia międzyobszarowe. Informacje na temat zamiejscowych ośrodków dydaktycznych należy podawać do czasu zakończenia w nich kształcenia.

\*\* Dotyczy uczelni wojskowych i uczelni służb państwowych.

\*\*\* Dotyczy podstawowych jednostek organizacyjnych.



| <b>Jedostki organizacyjne realizujące zadania dydaktyczne*</b>   |                   |  |                     |
|--|-------------------|--|---------------------|
| Nazwa jednostki organizacyjnej:  |                   | Instytut Transportu i Handlu Morskiego |                     |
| Dane adresowe:   | Kraj:             | Polska                                 |                     |
|  | Województwo:      | Pomorskie                              |                     |
|  | Powiat:           | Sopot                                  |                     |
|  | Gmina:            | Sopot                                  |                     |
|  | Miejscowość:      | Sopot                                  |                     |
|  | Poczta            | Sopot                                  |                     |
|  | Kod pocztowy:     | 81-824                                 |                     |
|  | Ulica:            | Armii Krajowej                         |                     |
| Nr budynku   |                   | 119/121                                |                     |
| Telefon:   |                   | (58) 523 24 07                         |                     |
| Faks:  |                   |  |                     |
| Podstawowa jednostka organizacyjna:  |                   | Nie                                    |                     |
| Prowadzi kształcenie na studiach:  |                   | Nie                                    | Poziom kształcenia: |
| Prowadzi studia podyplomowe:   |                   | Nie                                    |                     |
| Inny rodzaj zadań dydaktycznych realizowanych przez jednostkę (szkolenia, kursy doszkalające)  |                   |  |                     |
| Informacja o kierowniku lub dyrektorze jednostki organizacyjnej:   |                   |  |                     |
| Imię i nazwisko:   |                   | Hanna Danuta Klimek                    |                     |
| Tytuł zawodowy, stopień naukowy lub tytuł naukowy, stopień w zakresie sztuki lub tytuł w zakresie sztuki:  |                   | dr hab.                                |                     |
| Stopień służbowy**:  |                   |  |                     |
| Kadencja:  | Data rozpoczęcia: | 2012-09-01                             |                     |
|  | Data upływu:      | 2016-08-31                             |                     |
| Ocena instytucjonalna dokonana na podstawie art. 48a ust. 4 ustawy z dnia 27 lipca 2005 r. – Prawo o szkolnictwie wyższym, zwanej dalej "ustawą", przez Polską Komisję Akredytacyjną, a także akredytacje i certyfikaty uzyskane w wyniku oceny przeprowadzonej przez międzynarodowe i krajowe komisje branżowe dokonujące ocen w wybranych obszarach kształcenia oraz przez agencje akredytacyjne zarejestrowane w Europejskim Rejestrze Agencji Akredytacyjnych (EQAR) lub agencje, z którymi Polska Komisja Akredytacyjna zawarła umowy o uznawalności ocen akredytacyjnych***: |                   |  |                     |

\* Z uwzględnieniem filii, zamiejscowych podstawowych jednostek organizacyjnych, zamiejscowych ośrodków dydaktycznych oraz jednostek prowadzących indywidualne studia międzyobszarowe. Informacje na temat zamiejscowych ośrodków dydaktycznych należy podawać do czasu zakończenia w nich kształcenia.

\*\* Dotyczy uczelni wojskowych i uczelni służb państwowych.

\*\*\* Dotyczy podstawowych jednostek organizacyjnych.

| <b>Jedostki organizacyjne realizujące zadania dydaktyczne*</b>   |                   |                                      |                     |
|--|-------------------|--------------------------------------|---------------------|
| Nazwa jednostki organizacyjnej:  |                   | Instytut Anglistyki i Amerykanistyki |                     |
| Dane adresowe:   | Kraj:             | Polska                               |                     |
|  | Województwo:      | Pomorskie                            |                     |
|  | Powiat:           | Gdańsk                               |                     |
|  | Gmina:            | Gdańsk                               |                     |
|  | Miejscowość:      | Gdańsk                               |                     |
|  | Poczta            | Gdańsk                               |                     |
|  | Kod pocztowy:     | 80-952                               |                     |
|  | Ulica:            | Wita Stwosza                         |                     |
|  | Nr budynku        | 55                                   |                     |
| Telefon:   |                   | (58) 523 24 07                       |                     |
| Faks:  |                   |                                      |                     |
| Podstawowa jednostka organizacyjna:  |                   | Nie                                  |                     |
| Prowadzi kształcenie na studiach:  |                   | Nie                                  | Poziom kształcenia: |
| Prowadzi studia podyplomowe:   |                   | Nie                                  |                     |
| Inny rodzaj zadań dydaktycznych realizowanych przez jednostkę (szkolenia, kursy dokształcające)  |                   |                                      |                     |
| Informacja o kierowniku lub dyrektorze jednostki organizacyjnej:   |                   |                                      |                     |
| Imię i nazwisko:   |                   | Marek Stanisław Wilczyński           |                     |
| Tytuł zawodowy, stopień naukowy lub tytuł naukowy, stopień w zakresie sztuki lub tytuł w zakresie sztuki:  |                   | dr hab.                              |                     |
| Stopień służbowy**:  |                   |                                      |                     |
| Kadencja:  | Data rozpoczęcia: | 2012-09-01                           |                     |
|  | Data upływu:      | 2016-08-31                           |                     |
| Ocena instytucjonalna dokonana na podstawie art. 48a ust. 4 ustawy z dnia 27 lipca 2005 r. – Prawo o szkolnictwie wyższym, zwanej dalej "ustawą", przez Polską Komisję Akredytacyjną, a także akredytacje i certyfikaty uzyskane w wyniku oceny przeprowadzonej przez międzynarodowe i krajowe komisje branżowe dokonujące ocen w wybranych obszarach kształcenia oraz przez agencje akredytacyjne zarejestrowane w Europejskim Rejestrze Agencji Akredytacyjnych (EQAR) lub agencje, z którymi Polska Komisja Akredytacyjna zawarła umowy o uznawalności ocen akredytacyjnych***: |                   |                                      |                     |

\* Z uwzględnieniem filii, zamiejscowych podstawowych jednostek organizacyjnych, zamiejscowych ośrodków dydaktycznych oraz jednostek prowadzących indywidualne studia międzyobszarowe. Informacje na temat zamiejscowych ośrodków dydaktycznych należy podawać do czasu zakończenia w nich kształcenia.

\*\* Dotyczy uczelni wojskowych i uczelni służb państwowych.

\*\*\* Dotyczy podstawowych jednostek organizacyjnych.

| <b>Jedostki organizacyjne realizujące zadania dydaktyczne*</b>   |                   |                     |                     |
|--|-------------------|---------------------|---------------------|
| Nazwa jednostki organizacyjnej:  |                   | Instytut Pedagogiki |                     |
| Dane adresowe:   | Kraj:             | Polska              |                     |
|  | Województwo:      | Pomorskie           |                     |
|  | Powiat:           | Gdańsk              |                     |
|  | Gmina:            | Gdańsk              |                     |
|  | Miejscowość:      | Gdańsk              |                     |
|  | Poczta            | Gdańsk              |                     |
|  | Kod pocztowy:     | 80-952              |                     |
|  | Ulica:            | Bażyńskiego         |                     |
|  | Nr budynku        | 4                   |                     |
| Telefon:   |                   | (58) 523 42 05      |                     |
| Faks:  |                   |                     |                     |
| Podstawowa jednostka organizacyjna:  |                   | Nie                 |                     |
| Prowadzi kształcenie na studiach:  |                   | Nie                 | Poziom kształcenia: |
| Prowadzi studia podyplomowe:   |                   | Nie                 |                     |
| Inny rodzaj zadań dydaktycznych realizowanych przez jednostkę (szkolenia, kursy doszkalające)  |                   |                     |                     |
| Informacja o kierowniku lub dyrektorze jednostki organizacyjnej:   |                   |                     |                     |
| Imię i nazwisko:   |                   | Sławomira Sadowska  |                     |
| Tytuł zawodowy, stopień naukowy lub tytuł naukowy, stopień w zakresie sztuki lub tytuł w zakresie sztuki:  |                   | dr hab.             |                     |
| Stopień służbowy**:  |                   |                     |                     |
| Kadencja:  | Data rozpoczęcia: | 2012-09-01          |                     |
|  | Data upływu:      | 2016-08-31          |                     |
| Ocena instytucjonalna dokonana na podstawie art. 48a ust. 4 ustawy z dnia 27 lipca 2005 r. – Prawo o szkolnictwie wyższym, zwanej dalej "ustawą", przez Polską Komisję Akredytacyjną, a także akredytacje i certyfikaty uzyskane w wyniku oceny przeprowadzonej przez międzynarodowe i krajowe komisje branżowe dokonujące ocen w wybranych obszarach kształcenia oraz przez agencje akredytacyjne zarejestrowane w Europejskim Rejestrze Agencji Akredytacyjnych (EQAR) lub agencje, z którymi Polska Komisja Akredytacyjna zawarła umowy o uznawalności ocen akredytacyjnych***: |                   |                     |                     |

\* Z uwzględnieniem filii, zamiejscowych podstawowych jednostek organizacyjnych, zamiejscowych ośrodków dydaktycznych oraz jednostek prowadzących indywidualne studia międzyobszarowe. Informacje na temat zamiejscowych ośrodków dydaktycznych należy podawać do czasu zakończenia w nich kształcenia.

\*\* Dotyczy uczelni wojskowych i uczelni służb państwowych.

\*\*\* Dotyczy podstawowych jednostek organizacyjnych.

| <b>Jedostki organizacyjne realizujące zadania dydaktyczne*</b>   |                   |   |                     |
|--|-------------------|---|---------------------|
| Nazwa jednostki organizacyjnej:  |                   | Instytut Ochrony Środowiska i Zdrowia Człowieka |                     |
| Dane adresowe:   | Kraj:             | Polska  |                     |
|  | Województwo:      | Pomorskie                                       |                     |
|  | Powiat:           | Gdańsk  |                     |
|  | Gmina:            | Gdańsk  |                     |
|  | Miejscowość:      | Gdańsk  |                     |
|  | Poczta            | Gdańsk  |                     |
|  | Kod pocztowy:     | 80-892  |                     |
|  | Ulica:            | Sobieskiego                                     |                     |
|  | Nr budynku        | 18/19   |                     |
| Telefon:   |                   | (58) 523 24 07                                  |                     |
| Faks:  |                   |   |                     |
| Podstawowa jednostka organizacyjna:  |                   | Nie   |                     |
| Prowadzi kształcenie na studiach:  |                   | Nie   | Poziom kształcenia: |
| Prowadzi studia podyplomowe:   |                   | Nie   |                     |
| Inny rodzaj zadań dydaktycznych realizowanych przez jednostkę (szkolenia, kursy dokształcające)  |                   |   |                     |
| Informacja o kierowniku lub dyrektorze jednostki organizacyjnej:   |                   |   |                     |
| Imię i nazwisko:   |                   | Marek Kwiatkowski                               |                     |
| Tytuł zawodowy, stopień naukowy lub tytuł naukowy, stopień w zakresie sztuki lub tytuł w zakresie sztuki:  |                   | dr hab.   |                     |
| Stopień służbowy**:  |                   |   |                     |
| Kadencja:  | Data rozpoczęcia: | 2012-09-01                                      |                     |
|  | Data upływu:      | 2016-08-31                                      |                     |
| Ocena instytucjonalna dokonana na podstawie art. 48a ust. 4 ustawy z dnia 27 lipca 2005 r. – Prawo o szkolnictwie wyższym, zwanej dalej "ustawą", przez Polską Komisję Akredytacyjną, a także akredytacje i certyfikaty uzyskane w wyniku oceny przeprowadzonej przez międzynarodowe i krajowe komisje branżowe dokonujące ocen w wybranych obszarach kształcenia oraz przez agencje akredytacyjne zarejestrowane w Europejskim Rejestrze Agencji Akredytacyjnych (EQAR) lub agencje, z którymi Polska Komisja Akredytacyjna zawarła umowy o uznawalności ocen akredytacyjnych***: |                   |   |                     |

\* Z uwzględnieniem filii, zamiejscowych podstawowych jednostek organizacyjnych, zamiejscowych ośrodków dydaktycznych oraz jednostek prowadzących indywidualne studia międzyobszarowe. Informacje na temat zamiejscowych ośrodków dydaktycznych należy podawać do czasu zakończenia w nich kształcenia.

\*\* Dotyczy uczelni wojskowych i uczelni służb państwowych.

\*\*\* Dotyczy podstawowych jednostek organizacyjnych.

| <b>Jedostki organizacyjne realizujące zadania dydaktyczne*</b>   |                   |   |                                   |
|--|-------------------|---|-----------------------------------|
| Nazwa jednostki organizacyjnej:  |                   | Wydział Chemii  |                                   |
| Dane adresowe:   | Kraj:             | Polska  |                                   |
|  | Województwo:      | Pomorskie   |                                   |
|  | Powiat:           | Gdańsk  |                                   |
|  | Gmina:            | Gdańsk  |                                   |
|  | Miejscowość:      | Gdańsk  |                                   |
|  | Poczta            | Gdańsk  |                                   |
|  | Kod pocztowy:     | 80-952  |                                   |
|  | Ulica:            | Sobieskiego   |                                   |
|  | Nr budynku        | 18/19   |                                   |
| Telefon:   |                   | (58) 523 53 01  |                                   |
| Faks:  |                   |   |                                   |
| Podstawowa jednostka organizacyjna:  |                   | Tak   |                                   |
| Prowadzi kształcenie na studiach:  |                   | Tak   | Poziom kształcenia: I st., II st. |
| Prowadzi studia podyplomowe:   |                   | Nie   |                                   |
| Inny rodzaj zadań dydaktycznych realizowanych przez jednostkę (szkolenia, kursy doszkalające)  |                   |   |                                   |
| Informacja o kierowniku lub dyrektorze jednostki organizacyjnej:   |                   |   |                                   |
| Imię i nazwisko:   |                   | Piotr Krzysztof Stepnowski  |                                   |
| Tytuł zawodowy, stopień naukowy lub tytuł naukowy, stopień w zakresie sztuki lub tytuł w zakresie sztuki:  |                   | prof. dr hab.   |                                   |
| Stopień służbowy**:  |                   |   |                                   |
| Kadencja:  | Data rozpoczęcia: | 2012-09-01  |                                   |
|  | Data upływu:      | 2016-08-31  |                                   |
| Ocena instytucjonalna dokonana na podstawie art. 48a ust. 4 ustawy z dnia 27 lipca 2005 r. - Prawo o szkolnictwie wyższym, zwanej dalej "ustawą", przez Polską Komisję Akredytacyjną, a także akredytacje i certyfikaty uzyskane w wyniku oceny przeprowadzonej przez międzynarodowe i krajowe komisje branżowe dokonujące ocen w wybranych obszarach kształcenia oraz przez agencje akredytacyjne zarejestrowane w Europejskim Rejestrze Agencji Akredytacyjnych (EQAR) lub agencje, z którymi Polska Komisja Akredytacyjna zawarła umowy o uznawalności ocen akredytacyjnych***: |                   | Ochrona środowiska - PKA-ocena pozytywna-uchwała nr 298/2009 z dn. 8.10.2009; Chemia - Uniwersytecka komisja Akredytacyjna - chwała nr 8/2008 z dn. 20.06.2008r.; Chemia - PKA - ocena pozytywna - uchwała nr 740/2008 z dn. 23.10.2008 |                                   |

\* Z uwzględnieniem filii, zamiejscowych podstawowych jednostek organizacyjnych, zamiejscowych ośrodków dydaktycznych oraz jednostek prowadzących indywidualne studia międzyobszarowe. Informacje na temat zamiejscowych ośrodków dydaktycznych należy podawać do czasu zakończenia w nich kształcenia.

\*\* Dotyczy uczelni wojskowych i uczelni służb państwowych.

\*\*\* Dotyczy podstawowych jednostek organizacyjnych.

| <b>Jednostki organizacyjne realizujące zadania dydaktyczne*</b>  |                   |                       |   |
|--|-------------------|-----------------------|---|
| Nazwa jednostki organizacyjnej:  |                   | Wydział Ekonomiczny   |   |
| Dane adresowe:   | Kraj:             | Polska                |   |
|  | Województwo:      | Pomorskie             |   |
|  | Powiat:           | Sopot                 |   |
|  | Gmina:            | Sopot                 |   |
|  | Miejscowość:      | Sopot                 |   |
|  | Poczta            | Sopot                 |   |
|  | Kod pocztowy:     | 81-824                |   |
|  | Ulica:            | Armii Krajowej        |   |
| Nr budynku   |                   | 119/121               |   |
| Telefon:   |                   | (58) 523 10 00        |   |
| Faks:  |                   | (58) 523 11 10        |   |
| Podstawowa jednostka organizacyjna:  |                   | Tak                   |   |
| Prowadzi kształcenie na studiach:  |                   | Tak                   | Poziom kształcenia: I st., II st., Jednolite Magisterskie |
| Prowadzi studia podyplomowe:   |                   | Tak                   |   |
| Inny rodzaj zadań dydaktycznych realizowanych przez jednostkę (szkolenia, kursy dokształcające)  |                   |                       |   |
| Informacja o kierowniku lub dyrektorze jednostki organizacyjnej:   |                   |                       |   |
| Imię i nazwisko:   |                   | Krzysztof Dobrowolski |   |
| Tytuł zawodowy, stopień naukowy lub tytuł naukowy, stopień w zakresie sztuki lub tytuł w zakresie sztuki:  |                   | dr hab.               |   |
| Stopień służbowy**:  |                   |                       |   |
| Kadencja:  | Data rozpoczęcia: | 2012-09-01            |   |
|  | Data upływu:      | 2016-08-31            |   |
| Ocena instytucjonalna dokonana na podstawie art. 48a ust. 4 ustawy z dnia 27 lipca 2005 r. - Prawo o szkolnictwie wyższym, zwanej dalej "ustawą", przez Polską Komisję Akredytacyjną, a także akredytacje i certyfikaty uzyskane w wyniku oceny przeprowadzonej przez międzynarodowe i krajowe komisje branżowe dokonujące ocen w wybranych obszarach kształcenia oraz przez agencje akredytacyjne zarejestrowane w Europejskim Rejestrze Agencji Akredytacyjnych (EQAR) lub agencje, z którymi Polska Komisja Akredytacyjna zawarła umowy o uznawalności ocen akredytacyjnych***: |                   |                       |   |

\* Z uwzględnieniem filii, zamiejscowych podstawowych jednostek organizacyjnych, zamiejscowych ośrodków dydaktycznych oraz jednostek prowadzących indywidualne studia międzyobszarowe. Informacje na temat zamiejscowych ośrodków dydaktycznych należy podawać do czasu zakończenia w nich kształcenia.

\*\* Dotyczy uczelni wojskowych i uczelni służb państwowych.

\*\*\* Dotyczy podstawowych jednostek organizacyjnych.

| <b>Jednostki organizacyjne realizujące zadania dydaktyczne*</b>  |                   |   |   |
|--|-------------------|---|---|
| Nazwa jednostki organizacyjnej:  |                   | Wydział Filologiczny  |   |
| Dane adresowe:   | Kraj:             | Polska  |   |
|  | Województwo:      | Pomorskie   |   |
|  | Powiat:           | Gdańsk  |   |
|  | Gmina:            | Gdańsk  |   |
|  | Miejscowość:      | Gdańsk  |   |
|  | Poczta            | Gdańsk  |   |
|  | Kod pocztowy:     | 80-952  |   |
|  | Ulica:            | Wita Stwosza  |   |
|  | Nr budynku        | 55  |   |
| Telefon:   |                   | (58) 523 21 11  |   |
| Faks:  |                   |   |   |
| Podstawowa jednostka organizacyjna:  |                   | Tak   |   |
| Prowadzi kształcenie na studiach:  |                   | Tak   | Poziom kształcenia: I st., II st., Jednolite Magisterskie |
| Prowadzi studia podyplomowe:   |                   | Tak   |   |
| Inny rodzaj zadań dydaktycznych realizowanych przez jednostkę (szkolenia, kursy dokształcające)  |                   |   |   |
| Informacja o kierowniku lub dyrektorze jednostki organizacyjnej:   |                   |   |   |
| Imię i nazwisko:   |                   | Andrzej Ceynowa   |   |
| Tytuł zawodowy, stopień naukowy lub tytuł naukowy, stopień w zakresie sztuki lub tytuł w zakresie sztuki:  |                   | dr hab.   |   |
| Stopień służbowy**:  |                   |   |   |
| Kadencja:  | Data rozpoczęcia: | 2012-09-01  |   |
|  | Data upływu:      | 2016-08-31  |   |
| Ocena instytucjonalna dokonana na podstawie art. 48a ust. 4 ustawy z dnia 27 lipca 2005 r. - Prawo o szkolnictwie wyższym, zwanej dalej "ustawą", przez Polską Komisję Akredytacyjną, a także akredytacje i certyfikaty uzyskane w wyniku oceny przeprowadzonej przez międzynarodowe i krajowe komisje branżowe dokonujące ocen w wybranych obszarach kształcenia oraz przez agencje akredytacyjne zarejestrowane w Europejskim Rejestrze Agencji Akredytacyjnych (EQAR) lub agencje, z którymi Polska Komisja Akredytacyjna zawarła umowy o uznawalności ocen akredytacyjnych***: |                   | Filologia I,II stopień oraz jedn. magisterskie - ocena pozytywna PKA 2.07.2009; Filologia polska I,II, jedn. magisterskie - ocena pozytywna PKA 2.07.2009 |   |

\* Z uwzględnieniem filii, zamiejscowych podstawowych jednostek organizacyjnych, zamiejscowych ośrodków dydaktycznych oraz jednostek prowadzących indywidualne studia międzyobszarowe. Informacje na temat zamiejscowych ośrodków dydaktycznych należy podawać do czasu zakończenia w nich kształcenia.

\*\* Dotyczy uczelni wojskowych i uczelni służb państwowych.

\*\*\* Dotyczy podstawowych jednostek organizacyjnych.

| <b>Jedostki organizacyjne realizujące zadania dydaktyczne*</b>   |                   |                         |                     |
|--|-------------------|-------------------------|---------------------|
| Nazwa jednostki organizacyjnej:  |                   | Instytut Psychologii    |                     |
| Dane adresowe:   | Kraj:             | Polska                  |                     |
|  | Województwo:      | Pomorskie               |                     |
|  | Powiat:           | Gdańsk                  |                     |
|  | Gmina:            | Gdańsk                  |                     |
|  | Miejscowość:      | Gdańsk                  |                     |
|  | Poczta            | Gdańsk                  |                     |
|  | Kod pocztowy:     | 80-952                  |                     |
|  | Ulica:            | Bażyńskiego             |                     |
|  | Nr budynku        | 4                       |                     |
| Telefon:   |                   | (58) 523 43 36          |                     |
| Faks:  |                   |                         |                     |
| Podstawowa jednostka organizacyjna:  |                   | Nie                     |                     |
| Prowadzi kształcenie na studiach:  |                   | Nie                     | Poziom kształcenia: |
| Prowadzi studia podyplomowe:   |                   | Nie                     |                     |
| Inny rodzaj zadań dydaktycznych realizowanych przez jednostkę (szkolenia, kursy doszkalające)  |                   |                         |                     |
| Informacja o kierowniku lub dyrektorze jednostki organizacyjnej:   |                   |                         |                     |
| Imię i nazwisko:   |                   | Mariola Elżbieta Bidzan |                     |
| Tytuł zawodowy, stopień naukowy lub tytuł naukowy, stopień w zakresie sztuki lub tytuł w zakresie sztuki:  |                   | dr hab.                 |                     |
| Stopień służbowy**:  |                   |                         |                     |
| Kadencja:  | Data rozpoczęcia: | 2012-09-01              |                     |
|  | Data upływu:      | 2016-08-31              |                     |
| Ocena instytucjonalna dokonana na podstawie art. 48a ust. 4 ustawy z dnia 27 lipca 2005 r. – Prawo o szkolnictwie wyższym, zwanej dalej "ustawą", przez Polską Komisję Akredytacyjną, a także akredytacje i certyfikaty uzyskane w wyniku oceny przeprowadzonej przez międzynarodowe i krajowe komisje branżowe dokonujące ocen w wybranych obszarach kształcenia oraz przez agencje akredytacyjne zarejestrowane w Europejskim Rejestrze Agencji Akredytacyjnych (EQAR) lub agencje, z którymi Polska Komisja Akredytacyjna zawarła umowy o uznawalności ocen akredytacyjnych***: |                   |                         |                     |

\* Z uwzględnieniem filii, zamiejscowych podstawowych jednostek organizacyjnych, zamiejscowych ośrodków dydaktycznych oraz jednostek prowadzących indywidualne studia międzyobszarowe. Informacje na temat zamiejscowych ośrodków dydaktycznych należy podawać do czasu zakończenia w nich kształcenia.

\*\* Dotyczy uczelni wojskowych i uczelni służb państwowych.

\*\*\* Dotyczy podstawowych jednostek organizacyjnych.



| <b>Jedostki organizacyjne realizujące zadania dydaktyczne*</b>   |                   |   |                                   |
|--|-------------------|---|-----------------------------------|
| Nazwa jednostki organizacyjnej:  |                   | Wydział Historyczny   |                                   |
| Dane adresowe:   | Kraj:             | Polska  |                                   |
|  | Województwo:      | Pomorskie   |                                   |
|  | Powiat:           | Gdańsk  |                                   |
|  | Gmina:            | Gdańsk  |                                   |
|  | Miejscowość:      | Gdańsk  |                                   |
|  | Poczta            | Gdańsk  |                                   |
|  | Kod pocztowy:     | 80-952  |                                   |
|  | Ulica:            | Wita Stwosza  |                                   |
|  | Nr budynku        | 55  |                                   |
| Telefon:   |                   | (58) 523 28 99  |                                   |
| Faks:  |                   |   |                                   |
| Podstawowa jednostka organizacyjna:  |                   | Tak   |                                   |
| Prowadzi kształcenie na studiach:  |                   | Tak   | Poziom kształcenia: I st., II st. |
| Prowadzi studia podyplomowe:   |                   | Tak   |                                   |
| Inny rodzaj zadań dydaktycznych realizowanych przez jednostkę (szkolenia, kursy dokształcające)  |                   |   |                                   |
| Informacja o kierowniku lub dyrektorze jednostki organizacyjnej:   |                   |   |                                   |
| Imię i nazwisko:   |                   | Wiesław Zbigniew Długokęcki   |                                   |
| Tytuł zawodowy, stopień naukowy lub tytuł naukowy, stopień w zakresie sztuki lub tytuł w zakresie sztuki:  |                   | prof. dr hab.   |                                   |
| Stopień służbowy**:  |                   |   |                                   |
| Kadencja:  | Data rozpoczęcia: | 2012-09-01  |                                   |
|  | Data upływu:      | 2016-08-31  |                                   |
| Ocena instytucjonalna dokonana na podstawie art. 48a ust. 4 ustawy z dnia 27 lipca 2005 r. – Prawo o szkolnictwie wyższym, zwanej dalej "ustawą", przez Polską Komisję Akredytacyjną, a także akredytacje i certyfikaty uzyskane w wyniku oceny przeprowadzonej przez międzynarodowe i krajowe komisje branżowe dokonujące ocen w wybranych obszarach kształcenia oraz przez agencje akredytacyjne zarejestrowane w Europejskim Rejestrze Agencji Akredytacyjnych (EQAR) lub agencje, z którymi Polska Komisja Akredytacyjna zawarła umowy o uznawalności ocen akredytacyjnych***: |                   | Archeologia - ocena pozytywna Uchwała PKA 556/2009 z 2.07.2009 r.; Historia- ocena pozytywna- Uchwała PKA 705/2007 z 6.09.2007 r.; Historia sztuki - ocena pozytywna -Uchwała PKA 750/2010 z 8.07.2010 r. |                                   |

\* Z uwzględnieniem filii, zamiejscowych podstawowych jednostek organizacyjnych, zamiejscowych ośrodków dydaktycznych oraz jednostek prowadzących indywidualne studia międzyobszarowe. Informacje na temat zamiejscowych ośrodków dydaktycznych należy podawać do czasu zakończenia w nich kształcenia.

\*\* Dotyczy uczelni wojskowych i uczelni służb państwowych.

\*\*\* Dotyczy podstawowych jednostek organizacyjnych.

| <b>Jedostki organizacyjne realizujące zadania dydaktyczne*</b>   |                   |                           |                                   |
|--|-------------------|---------------------------|-----------------------------------|
| Nazwa jednostki organizacyjnej:  |                   | Wydział Biologii          |                                   |
| Dane adresowe:   | Kraj:             | Polska                    |                                   |
|  | Województwo:      | Pomorskie                 |                                   |
|  | Powiat:           | Gdańsk                    |                                   |
|  | Gmina:            | Gdańsk                    |                                   |
|  | Miejscowość:      | Gdańsk                    |                                   |
|  | Poczta            | Gdańsk                    |                                   |
|  | Kod pocztowy:     | 80-308                    |                                   |
|  | Ulica:            | Wita Stwosza              |                                   |
|  | Nr budynku        | 59                        |                                   |
| Telefon:   |                   | (58) 523 60 10            |                                   |
| Faks:  |                   |                           |                                   |
| Podstawowa jednostka organizacyjna:  |                   | Tak                       |                                   |
| Prowadzi kształcenie na studiach:  |                   | Tak                       | Poziom kształcenia: I st., II st. |
| Prowadzi studia podyplomowe:   |                   | Tak                       |                                   |
| Inny rodzaj zadań dydaktycznych realizowanych przez jednostkę (szkolenia, kursy dokształcające)  |                   |                           |                                   |
| Informacja o kierowniku lub dyrektorze jednostki organizacyjnej:   |                   |                           |                                   |
| Imię i nazwisko:   |                   | Dariusz Lucjan Szlachetko |                                   |
| Tytuł zawodowy, stopień naukowy lub tytuł naukowy, stopień w zakresie sztuki lub tytuł w zakresie sztuki:  |                   | prof. dr hab.             |                                   |
| Stopień służbowy**:  |                   |                           |                                   |
| Kadencja:  | Data rozpoczęcia: | 2012-09-01                |                                   |
|  | Data upływu:      | 2016-08-31                |                                   |
| Ocena instytucjonalna dokonana na podstawie art. 48a ust. 4 ustawy z dnia 27 lipca 2005 r. – Prawo o szkolnictwie wyższym, zwanej dalej "ustawą", przez Polską Komisję Akredytacyjną, a także akredytacje i certyfikaty uzyskane w wyniku oceny przeprowadzonej przez międzynarodowe i krajowe komisje branżowe dokonujące ocen w wybranych obszarach kształcenia oraz przez agencje akredytacyjne zarejestrowane w Europejskim Rejestrze Agencji Akredytacyjnych (EQAR) lub agencje, z którymi Polska Komisja Akredytacyjna zawarła umowy o uznawalności ocen akredytacyjnych***: |                   |                           |                                   |

\* Z uwzględnieniem filii, zamiejscowych podstawowych jednostek organizacyjnych, zamiejscowych ośrodków dydaktycznych oraz jednostek prowadzących indywidualne studia międzyobszarowe. Informacje na temat zamiejscowych ośrodków dydaktycznych należy podawać do czasu zakończenia w nich kształcenia.

\*\* Dotyczy uczelni wojskowych i uczelni służb państwowych.

\*\*\* Dotyczy podstawowych jednostek organizacyjnych.

| <b>Prowadzone kierunki studiów</b>  |   |
|---|---|
| Nazwa podstawowej jednostki organizacyjnej:   | Międzyuczelniany Wydział Biotechnologii Uniwersytetu Gdańskiego i Gdańskiego Uniwersytetu Medycznego  |
| Nazwa kierunku studiów:   | Biotechnologia  |
| Obszar kształcenia, w ramach którego jest prowadzony kierunek studiów:  | Nie dotyczy   |
| Profil kształcenia:   | Nie dotyczy   |
| Studia pierwszego stopnia:  | Tak   |
| Forma studiów pierwszego stopnia:   | STACJONARNE   |
| Studia drugiego stopnia:  | Tak   |
| Forma studiów drugiego stopnia:   | STACJONARNE   |
| Jednolite studia magisterskie:  | Nie   |
| Forma jednolitych studiów magisterskich:  |   |
| Specjalności prowadzone w ramach kierunku   |   |
| Kształcenie prowadzone w zamiejscowym ośrodku dydaktycznym:   | Nie   |
| Zajęcia dydaktyczne na kierunku studiów prowadzone z wykorzystaniem metod i technik kształcenia na odległość:   | Nie   |
| Ocena programowa dokonana na podstawie art. 48a ust. 3 ustawy przez Polską Komisję Akredytacyjną, a także akredytacje i certyfikaty uzyskane w wyniku oceny przeprowadzonej przez międzynarodowe i krajowe komisje branżowe dokonujące ocen w wybranych obszarach kształcenia oraz przez agencje akredytacyjne zarejestrowane w Europejskim Rejestrze Agencji Akredytacyjnych (EQAR) lub agencje, z którymi Polska Komisja Akredytacyjna zawarła umowy o uznawalności ocen akredytacyjnych: | Ocena wyróżniająca PKA za kształcenie na poziomie I i II stopnia na kierunku Biotechnologia (uchwała nr 980/2011 z dnia 24 listopada 2011 r.); Akredytacja Uniwersyteckiej Komisji Akredytacyjnej przyznana uchwałą w dniu 7 grudnia 2007 r. na lat (certyfikat nr 28/2007 z dn. 20.06.2008 r.) |

| <b>Prowadzone kierunki studiów</b>  |                             |
|---|-----------------------------|
| Nazwa podstawowej jednostki organizacyjnej:   | Wydział Zarządzania         |
| Nazwa kierunku studiów:   | Finanse i rachunkowość      |
| Obszar kształcenia, w ramach którego jest prowadzony kierunek studiów:  | Nie dotyczy                 |
| Profil kształcenia:   | Nie dotyczy                 |
| Studia pierwszego stopnia:  | Tak                         |
| Forma studiów pierwszego stopnia:   | STACJONARNE, NIESTACJONARNE |
| Studia drugiego stopnia:  | Tak                         |
| Forma studiów drugiego stopnia:   | STACJONARNE, NIESTACJONARNE |
| Jednolite studia magisterskie:  | Nie                         |
| Forma jednolitych studiów magisterskich:  |                             |
| Specjalności prowadzone w ramach kierunku   |                             |
| Kształcenie prowadzone w zamiejscowym ośrodku dydaktycznym:   | Nie                         |
| Zajęcia dydaktyczne na kierunku studiów prowadzone z wykorzystaniem metod i technik kształcenia na odległość:   | Nie                         |
| Ocena programowa dokonana na podstawie art. 48a ust. 3 ustawy przez Polską Komisję Akredytacyjną, a także akredytacje i certyfikaty uzyskane w wyniku oceny przeprowadzonej przez międzynarodowe i krajowe komisje branżowe dokonujące ocen w wybranych obszarach kształcenia oraz przez agencje akredytacyjne zarejestrowane w Europejskim Rejestrze Agencji Akredytacyjnych (EQAR) lub agencje, z którymi Polska Komisja Akredytacyjna zawarła umowy o uznawalności ocen akredytacyjnych: |                             |

| <b>Prowadzone kierunki studiów</b>  |                             |
|---|-----------------------------|
| Nazwa podstawowej jednostki organizacyjnej:   | Wydział Zarządzania         |
| Nazwa kierunku studiów:   | Informatyka i ekonometria   |
| Obszar kształcenia, w ramach którego jest prowadzony kierunek studiów:  | Nie dotyczy                 |
| Profil kształcenia:   | Nie dotyczy                 |
| Studia pierwszego stopnia:  | Tak                         |
| Forma studiów pierwszego stopnia:   | STACJONARNE, NIESTACJONARNE |
| Studia drugiego stopnia:  | Tak                         |
| Forma studiów drugiego stopnia:   | STACJONARNE, NIESTACJONARNE |
| Jednolite studia magisterskie:  | Nie                         |
| Forma jednolitych studiów magisterskich:  |                             |
| Specjalności prowadzone w ramach kierunku   |                             |
| Kształcenie prowadzone w zamiejscowym ośrodku dydaktycznym:   | Nie                         |
| Zajęcia dydaktyczne na kierunku studiów prowadzone z wykorzystaniem metod i technik kształcenia na odległość:   | Nie                         |
| Ocena programowa dokonana na podstawie art. 48a ust. 3 ustawy przez Polską Komisję Akredytacyjną, a także akredytacje i certyfikaty uzyskane w wyniku oceny przeprowadzonej przez międzynarodowe i krajowe komisje branżowe dokonujące ocen w wybranych obszarach kształcenia oraz przez agencje akredytacyjne zarejestrowane w Europejskim Rejestrze Agencji Akredytacyjnych (EQAR) lub agencje, z którymi Polska Komisja Akredytacyjna zawarła umowy o uznawalności ocen akredytacyjnych: |                             |

| <b>Prowadzone kierunki studiów</b>  |                             |
|---|-----------------------------|
| Nazwa podstawowej jednostki organizacyjnej:   | Wydział Zarządzania         |
| Nazwa kierunku studiów:   | Zarządzanie                 |
| Obszar kształcenia, w ramach którego jest prowadzony kierunek studiów:  | Nie dotyczy                 |
| Profil kształcenia:   | Nie dotyczy                 |
| Studia pierwszego stopnia:  | Tak                         |
| Forma studiów pierwszego stopnia:   | STACJONARNE, NIESTACJONARNE |
| Studia drugiego stopnia:  | Tak                         |
| Forma studiów drugiego stopnia:   | STACJONARNE, NIESTACJONARNE |
| Jednolite studia magisterskie:  | Nie                         |
| Forma jednolitych studiów magisterskich:  |                             |
| Specjalności prowadzone w ramach kierunku   |                             |
| Kształcenie prowadzone w zamiejscowym ośrodku dydaktycznym:   | Nie                         |
| Zajęcia dydaktyczne na kierunku studiów prowadzone z wykorzystaniem metod i technik kształcenia na odległość:   | Nie                         |
| Ocena programowa dokonana na podstawie art. 48a ust. 3 ustawy przez Polską Komisję Akredytacyjną, a także akredytacje i certyfikaty uzyskane w wyniku oceny przeprowadzonej przez międzynarodowe i krajowe komisje branżowe dokonujące ocen w wybranych obszarach kształcenia oraz przez agencje akredytacyjne zarejestrowane w Europejskim Rejestrze Agencji Akredytacyjnych (EQAR) lub agencje, z którymi Polska Komisja Akredytacyjna zawarła umowy o uznawalności ocen akredytacyjnych: |                             |

| <b>Prowadzone kierunki studiów</b>  |  |
|---|--|
| Nazwa podstawowej jednostki organizacyjnej:   | Wydział Prawa i Administracji  |
| Nazwa kierunku studiów:   | Administracja  |
| Obszar kształcenia, w ramach którego jest prowadzony kierunek studiów:  | Nie dotyczy  |
| Profil kształcenia:   | Nie dotyczy  |
| Studia pierwszego stopnia:  | Tak  |
| Forma studiów pierwszego stopnia:   | STACJONARNE, NIESTACJONARNE  |
| Studia drugiego stopnia:  | Tak  |
| Forma studiów drugiego stopnia:   | STACJONARNE, NIESTACJONARNE  |
| Jednolite studia magisterskie:  | Nie  |
| Forma jednolitych studiów magisterskich:  |  |
| Specjalności prowadzone w ramach kierunku   |  |
| Kształcenie prowadzone w zamiejscowym ośrodku dydaktycznym:   | Nie  |
| Zajęcia dydaktyczne na kierunku studiów prowadzone z wykorzystaniem metod i technik kształcenia na odległość:   | Nie  |
| Ocena programowa dokonana na podstawie art. 48a ust. 3 ustawy przez Polską Komisję Akredytacyjną, a także akredytacje i certyfikaty uzyskane w wyniku oceny przeprowadzonej przez międzynarodowe i krajowe komisje branżowe dokonujące ocen w wybranych obszarach kształcenia oraz przez agencje akredytacyjne zarejestrowane w Europejskim Rejestrze Agencji Akredytacyjnych (EQAR) lub agencje, z którymi Polska Komisja Akredytacyjna zawarła umowy o uznawalności ocen akredytacyjnych: | Uchwała nr 451/2005 PPKA z dnia 8 września 2005r. na Wydziale Prawa i Administracji Uniwersyteu Gdańskiego na poziomie studiów II stopnia i jednolitych studiów magisterskich - opinia pozytywna |

| <b>Prowadzone kierunki studiów</b>  |                               |
|---|-------------------------------|
| Nazwa podstawowej jednostki organizacyjnej:   | Wydział Prawa i Administracji |
| Nazwa kierunku studiów:   | Prawo                         |
| Obszar kształcenia, w ramach którego jest prowadzony kierunek studiów:  | Nie dotyczy                   |
| Profil kształcenia:   | Nie dotyczy                   |
| Studia pierwszego stopnia:  | Nie                           |
| Forma studiów pierwszego stopnia:   |                               |
| Studia drugiego stopnia:  | Nie                           |
| Forma studiów drugiego stopnia:   |                               |
| Jednolite studia magisterskie:  | Tak                           |
| Forma jednolitych studiów magisterskich:  | STACJONARNE, NIESTACJONARNE   |
| Specjalności prowadzone w ramach kierunku   |                               |
| Kształcenie prowadzone w zamiejscowym ośrodku dydaktycznym:   | Nie                           |
| Zajęcia dydaktyczne na kierunku studiów prowadzone z wykorzystaniem metod i technik kształcenia na odległość:   | Nie                           |
| Ocena programowa dokonana na podstawie art. 48a ust. 3 ustawy przez Polską Komisję Akredytacyjną, a także akredytacje i certyfikaty uzyskane w wyniku oceny przeprowadzonej przez międzynarodowe i krajowe komisje branżowe dokonujące ocen w wybranych obszarach kształcenia oraz przez agencje akredytacyjne zarejestrowane w Europejskim Rejestrze Agencji Akredytacyjnych (EQAR) lub agencje, z którymi Polska Komisja Akredytacyjna zawarła umowy o uznawalności ocen akredytacyjnych: |                               |



| <b>Prowadzone kierunki studiów</b>  |   |
|---|---|
| Nazwa podstawowej jednostki organizacyjnej:   | Wydział Oceanografii i Geografii  |
| Nazwa kierunku studiów:   | Geografia   |
| Obszar kształcenia, w ramach którego jest prowadzony kierunek studiów:  | Nie dotyczy   |
| Profil kształcenia:   | Nie dotyczy   |
| Studia pierwszego stopnia:  | Tak   |
| Forma studiów pierwszego stopnia:   | STACJONARNE, NIESTACJONARNE   |
| Studia drugiego stopnia:  | Tak   |
| Forma studiów drugiego stopnia:   | STACJONARNE, NIESTACJONARNE   |
| Jednolite studia magisterskie:  | Nie   |
| Forma jednolitych studiów magisterskich:  |   |
| Specjalności prowadzone w ramach kierunku   |   |
| Kształcenie prowadzone w zamiejscowym ośrodku dydaktycznym:   | Nie   |
| Zajęcia dydaktyczne na kierunku studiów prowadzone z wykorzystaniem metod i technik kształcenia na odległość:   | Nie   |
| Ocena programowa dokonana na podstawie art. 48a ust. 3 ustawy przez Polską Komisję Akredytacyjną, a także akredytacje i certyfikaty uzyskane w wyniku oceny przeprowadzonej przez międzynarodowe i krajowe komisje branżowe dokonujące ocen w wybranych obszarach kształcenia oraz przez agencje akredytacyjne zarejestrowane w Europejskim Rejestrze Agencji Akredytacyjnych (EQAR) lub agencje, z którymi Polska Komisja Akredytacyjna zawarła umowy o uznawalności ocen akredytacyjnych: | Uchwała nr 927/2009 Prezydium Państwowej Komisji Akredytacyjnej z dnia 8 października 2009 w sprawie oceny jakości kształcenia na kierunku geografia prowadzonym na Wydziale Oceanografii i Geografii Uniwersytetu Gdańskiego na poziomie studiów pierwszego i drugiego stopnia oraz jednolitych studiów magisterskich - ocena pozytywna. |

| <b>Prowadzone kierunki studiów</b>  |  |
|---|--|
| Nazwa podstawowej jednostki organizacyjnej:   | Wydział Oceanografii i Geografii   |
| Nazwa kierunku studiów:   | Geologia   |
| Obszar kształcenia, w ramach którego jest prowadzony kierunek studiów:  | Nie dotyczy  |
| Profil kształcenia:   | Nie dotyczy  |
| Studia pierwszego stopnia:  | Tak  |
| Forma studiów pierwszego stopnia:   | STACJONARNE  |
| Studia drugiego stopnia:  | Nie  |
| Forma studiów drugiego stopnia:   |  |
| Jednolite studia magisterskie:  | Nie  |
| Forma jednolitych studiów magisterskich:  |  |
| Specjalności prowadzone w ramach kierunku   |  |
| Kształcenie prowadzone w zamiejscowym ośrodku dydaktycznym:   | Nie  |
| Zajęcia dydaktyczne na kierunku studiów prowadzone z wykorzystaniem metod i technik kształcenia na odległość:   | Nie  |
| Ocena programowa dokonana na podstawie art. 48a ust. 3 ustawy przez Polską Komisję Akredytacyjną, a także akredytacje i certyfikaty uzyskane w wyniku oceny przeprowadzonej przez międzynarodowe i krajowe komisje branżowe dokonujące ocen w wybranych obszarach kształcenia oraz przez agencje akredytacyjne zarejestrowane w Europejskim Rejestrze Agencji Akredytacyjnych (EQAR) lub agencje, z którymi Polska Komisja Akredytacyjna zawarła umowy o uznawalności ocen akredytacyjnych: | Kierunek nie był akredytowany nie podlegał akredytacji programowej Polskiej Komisji Akredytacyjnej bowiem Wydział Oceanografii i Geografii Uniwersytetu Gdańskiego został poddany ocenie instytucjonalnej i decyzją z dnia 5 lipca 2012 r. Polskiej Komisji Akredytacyjnej uzyskał ocenę wyróżniającą. |

| <b>Prowadzone kierunki studiów</b>  |  |
|---|--|
| Nazwa podstawowej jednostki organizacyjnej:   | Wydział Oceanografii i Geografii   |
| Nazwa kierunku studiów:   | Gospodarka przestrzenna  |
| Obszar kształcenia, w ramach którego jest prowadzony kierunek studiów:  | Nie dotyczy  |
| Profil kształcenia:   | Nie dotyczy  |
| Studia pierwszego stopnia:  | Tak  |
| Forma studiów pierwszego stopnia:   | STACJONARNE, NIESTACJONARNE  |
| Studia drugiego stopnia:  | Tak  |
| Forma studiów drugiego stopnia:   | STACJONARNE  |
| Jednolite studia magisterskie:  | Nie  |
| Forma jednolitych studiów magisterskich:  |  |
| Specjalności prowadzone w ramach kierunku   |  |
| Kształcenie prowadzone w zamiejscowym ośrodku dydaktycznym:   | Nie  |
| Zajęcia dydaktyczne na kierunku studiów prowadzone z wykorzystaniem metod i technik kształcenia na odległość:   | Nie  |
| Ocena programowa dokonana na podstawie art. 48a ust. 3 ustawy przez Polską Komisję Akredytacyjną, a także akredytacje i certyfikaty uzyskane w wyniku oceny przeprowadzonej przez międzynarodowe i krajowe komisje branżowe dokonujące ocen w wybranych obszarach kształcenia oraz przez agencje akredytacyjne zarejestrowane w Europejskim Rejestrze Agencji Akredytacyjnych (EQAR) lub agencje, z którymi Polska Komisja Akredytacyjna zawarła umowy o uznawalności ocen akredytacyjnych: | Kierunek nie był akredytowany nie podlegał akredytacji programowej Polskiej Komisji Akredytacyjnej bowiem Wydział Oceanografii i Geografii Uniwersytetu Gdańskiego został Poddany ocenie instytucjonalnej i decyzją z dnia 5 lipca 2012 r. Polskiej Komisji Akredytacyjnej uzyskał ocenę wyróżniającą. |

| <b>Prowadzone kierunki studiów</b>  |   |
|---|---|
| Nazwa podstawowej jednostki organizacyjnej:   | Wydział Oceanografii i Geografii  |
| Nazwa kierunku studiów:   | Oceanografia  |
| Obszar kształcenia, w ramach którego jest prowadzony kierunek studiów:  | Nie dotyczy   |
| Profil kształcenia:   | Nie dotyczy   |
| Studia pierwszego stopnia:  | Tak   |
| Forma studiów pierwszego stopnia:   | STACJONARNE, NIESTACJONARNE   |
| Studia drugiego stopnia:  | Tak   |
| Forma studiów drugiego stopnia:   | STACJONARNE   |
| Jednolite studia magisterskie:  | Nie   |
| Forma jednolitych studiów magisterskich:  |   |
| Specjalności prowadzone w ramach kierunku   |   |
| Kształcenie prowadzone w zamiejscowym ośrodku dydaktycznym:   | Nie   |
| Zajęcia dydaktyczne na kierunku studiów prowadzone z wykorzystaniem metod i technik kształcenia na odległość:   | Nie   |
| Ocena programowa dokonana na podstawie art. 48a ust. 3 ustawy przez Polską Komisję Akredytacyjną, a także akredytacje i certyfikaty uzyskane w wyniku oceny przeprowadzonej przez międzynarodowe i krajowe komisje branżowe dokonujące ocen w wybranych obszarach kształcenia oraz przez agencje akredytacyjne zarejestrowane w Europejskim Rejestrze Agencji Akredytacyjnych (EQAR) lub agencje, z którymi Polska Komisja Akredytacyjna zawarła umowy o uznawalności ocen akredytacyjnych: | Uchwała nr 1074/2004 Prezydium Państwowej Komisji Akredytacyjnej z dnia 18 listopada 2004 r. w sprawie oceny jakości kształcenia na kierunku oceanografia prowadzonym na Wydziale Biologii, Geografii i Oceanologii Uniwersytetu Gdańskiego - ocena wyróżniająca. |

| <b>Prowadzone kierunki studiów</b>  |  |
|---|--|
| Nazwa podstawowej jednostki organizacyjnej:   | Wydział Oceanografii i Geografii   |
| Nazwa kierunku studiów:   | Ochrona środowiska   |
| Obszar kształcenia, w ramach którego jest prowadzony kierunek studiów:  | Nie dotyczy  |
| Profil kształcenia:   | Nie dotyczy  |
| Studia pierwszego stopnia:  | Nie  |
| Forma studiów pierwszego stopnia:   |  |
| Studia drugiego stopnia:  | Tak  |
| Forma studiów drugiego stopnia:   | STACJONARNE, NIESTACJONARNE  |
| Jednolite studia magisterskie:  | Nie  |
| Forma jednolitych studiów magisterskich:  |  |
| Specjalności prowadzone w ramach kierunku   |  |
| Kształcenie prowadzone w zamiejscowym ośrodku dydaktycznym:   | Nie  |
| Zajęcia dydaktyczne na kierunku studiów prowadzone z wykorzystaniem metod i technik kształcenia na odległość:   | Nie  |
| Ocena programowa dokonana na podstawie art. 48a ust. 3 ustawy przez Polską Komisję Akredytacyjną, a także akredytacje i certyfikaty uzyskane w wyniku oceny przeprowadzonej przez międzynarodowe i krajowe komisje branżowe dokonujące ocen w wybranych obszarach kształcenia oraz przez agencje akredytacyjne zarejestrowane w Europejskim Rejestrze Agencji Akredytacyjnych (EQAR) lub agencje, z którymi Polska Komisja Akredytacyjna zawarła umowy o uznawalności ocen akredytacyjnych: | Uchwała nr 928/2009 Prezydium Państwowej Komisji Akredytacyjnej z dnia 8 października 2009 r. w sprawie oceny jakości kształcenia na kierunku ochrona środowiska prowadzonym na Wydziałach: Biologii, Chemii oraz Oceanografii i Geografii Uniwersytetu Gdańskiego na poziomie studiów pierwszego i drugiego stopnia oraz jednolitych studiów magisterskich - ocena pozytywna. |

| <b>Prowadzone kierunki studiów</b>  |   |
|---|---|
| Nazwa podstawowej jednostki organizacyjnej:   | Wydział Nauk Społecznych                  |
| Nazwa kierunku studiów:   | Dziennikarstwo i komunikacja społeczna    |
| Obszar kształcenia, w ramach którego jest prowadzony kierunek studiów:  | Nie dotyczy                               |
| Profil kształcenia:   | Nie dotyczy                               |
| Studia pierwszego stopnia:  | Tak                                       |
| Forma studiów pierwszego stopnia:   | STACJONARNE, NIESTACJONARNE               |
| Studia drugiego stopnia:  | Tak                                       |
| Forma studiów drugiego stopnia:   | STACJONARNE, NIESTACJONARNE               |
| Jednolite studia magisterskie:  | Nie                                       |
| Forma jednolitych studiów magisterskich:  |   |
| Specjalności prowadzone w ramach kierunku   |   |
| Kształcenie prowadzone w zamiejscowym ośrodku dydaktycznym:   | Nie                                       |
| Zajęcia dydaktyczne na kierunku studiów prowadzone z wykorzystaniem metod i technik kształcenia na odległość:   | Nie                                       |
| Ocena programowa dokonana na podstawie art. 48a ust. 3 ustawy przez Polską Komisję Akredytacyjną, a także akredytacje i certyfikaty uzyskane w wyniku oceny przeprowadzonej przez międzynarodowe i krajowe komisje branżowe dokonujące ocen w wybranych obszarach kształcenia oraz przez agencje akredytacyjne zarejestrowane w Europejskim Rejestrze Agencji Akredytacyjnych (EQAR) lub agencje, z którymi Polska Komisja Akredytacyjna zawarła umowy o uznawalności ocen akredytacyjnych: | Uchwała Senatu nr 72/05 z dnia 23.06.2005 |

| <b>Prowadzone kierunki studiów</b>  |  |
|---|--|
| Nazwa podstawowej jednostki organizacyjnej:   | Wydział Nauk Społecznych   |
| Nazwa kierunku studiów:   | Filozofia  |
| Obszar kształcenia, w ramach którego jest prowadzony kierunek studiów:  | Nie dotyczy  |
| Profil kształcenia:   | Nie dotyczy  |
| Studia pierwszego stopnia:  | Tak  |
| Forma studiów pierwszego stopnia:   | STACJONARNE  |
| Studia drugiego stopnia:  | Tak  |
| Forma studiów drugiego stopnia:   | STACJONARNE  |
| Jednolite studia magisterskie:  | Nie  |
| Forma jednolitych studiów magisterskich:  |  |
| Specjalności prowadzone w ramach kierunku   |  |
| Kształcenie prowadzone w zamiejscowym ośrodku dydaktycznym:   | Nie  |
| Zajęcia dydaktyczne na kierunku studiów prowadzone z wykorzystaniem metod i technik kształcenia na odległość:   | Nie  |
| Ocena programowa dokonana na podstawie art. 48a ust. 3 ustawy przez Polską Komisję Akredytacyjną, a także akredytacje i certyfikaty uzyskane w wyniku oceny przeprowadzonej przez międzynarodowe i krajowe komisje branżowe dokonujące ocen w wybranych obszarach kształcenia oraz przez agencje akredytacyjne zarejestrowane w Europejskim Rejestrze Agencji Akredytacyjnych (EQAR) lub agencje, z którymi Polska Komisja Akredytacyjna zawarła umowy o uznawalności ocen akredytacyjnych: | Uchwała nr 603/2010 Prezydium Państwowej Komisji Akredytacyjnej- ocena pozytywna |

| <b>Prowadzone kierunki studiów</b>  |                             |
|---|-----------------------------|
| Nazwa podstawowej jednostki organizacyjnej:   | Wydział Nauk Społecznych    |
| Nazwa kierunku studiów:   | Pedagogika                  |
| Obszar kształcenia, w ramach którego jest prowadzony kierunek studiów:  | Nie dotyczy                 |
| Profil kształcenia:   | Nie dotyczy                 |
| Studia pierwszego stopnia:  | Tak                         |
| Forma studiów pierwszego stopnia:   | STACJONARNE, NIESTACJONARNE |
| Studia drugiego stopnia:  | Tak                         |
| Forma studiów drugiego stopnia:   | STACJONARNE, NIESTACJONARNE |
| Jednolite studia magisterskie:  | Nie                         |
| Forma jednolitych studiów magisterskich:  |                             |
| Specjalności prowadzone w ramach kierunku   |                             |
| Kształcenie prowadzone w zamiejscowym ośrodku dydaktycznym:   | Nie                         |
| Zajęcia dydaktyczne na kierunku studiów prowadzone z wykorzystaniem metod i technik kształcenia na odległość:   | Nie                         |
| Ocena programowa dokonana na podstawie art. 48a ust. 3 ustawy przez Polską Komisję Akredytacyjną, a także akredytacje i certyfikaty uzyskane w wyniku oceny przeprowadzonej przez międzynarodowe i krajowe komisje branżowe dokonujące ocen w wybranych obszarach kształcenia oraz przez agencje akredytacyjne zarejestrowane w Europejskim Rejestrze Agencji Akredytacyjnych (EQAR) lub agencje, z którymi Polska Komisja Akredytacyjna zawarła umowy o uznawalności ocen akredytacyjnych: | ocena pozytywna             |



| <b>Prowadzone kierunki studiów</b>  |                             |
|---|-----------------------------|
| Nazwa podstawowej jednostki organizacyjnej:   | Wydział Nauk Społecznych    |
| Nazwa kierunku studiów:   | Pedagogika specjalna        |
| Obszar kształcenia, w ramach którego jest prowadzony kierunek studiów:  | Nie dotyczy                 |
| Profil kształcenia:   | Nie dotyczy                 |
| Studia pierwszego stopnia:  | Tak                         |
| Forma studiów pierwszego stopnia:   | STACJONARNE, NIESTACJONARNE |
| Studia drugiego stopnia:  | Tak                         |
| Forma studiów drugiego stopnia:   | STACJONARNE, NIESTACJONARNE |
| Jednolite studia magisterskie:  | Nie                         |
| Forma jednolitych studiów magisterskich:  |                             |
| Specjalności prowadzone w ramach kierunku   |                             |
| Kształcenie prowadzone w zamiejscowym ośrodku dydaktycznym:   | Nie                         |
| Zajęcia dydaktyczne na kierunku studiów prowadzone z wykorzystaniem metod i technik kształcenia na odległość:   | Nie                         |
| Ocena programowa dokonana na podstawie art. 48a ust. 3 ustawy przez Polską Komisję Akredytacyjną, a także akredytacje i certyfikaty uzyskane w wyniku oceny przeprowadzonej przez międzynarodowe i krajowe komisje branżowe dokonujące ocen w wybranych obszarach kształcenia oraz przez agencje akredytacyjne zarejestrowane w Europejskim Rejestrze Agencji Akredytacyjnych (EQAR) lub agencje, z którymi Polska Komisja Akredytacyjna zawarła umowy o uznawalności ocen akredytacyjnych: | ocena pozytywna             |

| <b>Prowadzone kierunki studiów</b>  |                             |
|---|-----------------------------|
| Nazwa podstawowej jednostki organizacyjnej:   | Wydział Nauk Społecznych    |
| Nazwa kierunku studiów:   | Politologia                 |
| Obszar kształcenia, w ramach którego jest prowadzony kierunek studiów:  | Nie dotyczy                 |
| Profil kształcenia:   | Nie dotyczy                 |
| Studia pierwszego stopnia:  | Tak                         |
| Forma studiów pierwszego stopnia:   | STACJONARNE, NIESTACJONARNE |
| Studia drugiego stopnia:  | Tak                         |
| Forma studiów drugiego stopnia:   | STACJONARNE, NIESTACJONARNE |
| Jednolite studia magisterskie:  | Nie                         |
| Forma jednolitych studiów magisterskich:  |                             |
| Specjalności prowadzone w ramach kierunku   |                             |
| Kształcenie prowadzone w zamiejscowym ośrodku dydaktycznym:   | Nie                         |
| Zajęcia dydaktyczne na kierunku studiów prowadzone z wykorzystaniem metod i technik kształcenia na odległość:   | Nie                         |
| Ocena programowa dokonana na podstawie art. 48a ust. 3 ustawy przez Polską Komisję Akredytacyjną, a także akredytacje i certyfikaty uzyskane w wyniku oceny przeprowadzonej przez międzynarodowe i krajowe komisje branżowe dokonujące ocen w wybranych obszarach kształcenia oraz przez agencje akredytacyjne zarejestrowane w Europejskim Rejestrze Agencji Akredytacyjnych (EQAR) lub agencje, z którymi Polska Komisja Akredytacyjna zawarła umowy o uznawalności ocen akredytacyjnych: | ocena pozytywna             |

| <b>Prowadzone kierunki studiów</b>  |                             |
|---|-----------------------------|
| Nazwa podstawowej jednostki organizacyjnej:   | Wydział Nauk Społecznych    |
| Nazwa kierunku studiów:   | Praca socjalna              |
| Obszar kształcenia, w ramach którego jest prowadzony kierunek studiów:  | Nie dotyczy                 |
| Profil kształcenia:   | Nie dotyczy                 |
| Studia pierwszego stopnia:  | Tak                         |
| Forma studiów pierwszego stopnia:   | STACJONARNE, NIESTACJONARNE |
| Studia drugiego stopnia:  | Nie                         |
| Forma studiów drugiego stopnia:   |                             |
| Jednolite studia magisterskie:  | Nie                         |
| Forma jednolitych studiów magisterskich:  |                             |
| Specjalności prowadzone w ramach kierunku   |                             |
| Kształcenie prowadzone w zamiejscowym ośrodku dydaktycznym:   | Nie                         |
| Zajęcia dydaktyczne na kierunku studiów prowadzone z wykorzystaniem metod i technik kształcenia na odległość:   | Nie                         |
| Ocena programowa dokonana na podstawie art. 48a ust. 3 ustawy przez Polską Komisję Akredytacyjną, a także akredytacje i certyfikaty uzyskane w wyniku oceny przeprowadzonej przez międzynarodowe i krajowe komisje branżowe dokonujące ocen w wybranych obszarach kształcenia oraz przez agencje akredytacyjne zarejestrowane w Europejskim Rejestrze Agencji Akredytacyjnych (EQAR) lub agencje, z którymi Polska Komisja Akredytacyjna zawarła umowy o uznawalności ocen akredytacyjnych: |                             |

| <b>Prowadzone kierunki studiów</b>  |                             |
|---|-----------------------------|
| Nazwa podstawowej jednostki organizacyjnej:   | Wydział Nauk Społecznych    |
| Nazwa kierunku studiów:   | Psychologia                 |
| Obszar kształcenia, w ramach którego jest prowadzony kierunek studiów:  | Nie dotyczy                 |
| Profil kształcenia:   | Nie dotyczy                 |
| Studia pierwszego stopnia:  | Nie                         |
| Forma studiów pierwszego stopnia:   |                             |
| Studia drugiego stopnia:  | Nie                         |
| Forma studiów drugiego stopnia:   |                             |
| Jednolite studia magisterskie:  | Tak                         |
| Forma jednolitych studiów magisterskich:  | STACJONARNE, NIESTACJONARNE |
| Specjalności prowadzone w ramach kierunku   |                             |
| Kształcenie prowadzone w zamiejscowym ośrodku dydaktycznym:   | Nie                         |
| Zajęcia dydaktyczne na kierunku studiów prowadzone z wykorzystaniem metod i technik kształcenia na odległość:   | Nie                         |
| Ocena programowa dokonana na podstawie art. 48a ust. 3 ustawy przez Polską Komisję Akredytacyjną, a także akredytacje i certyfikaty uzyskane w wyniku oceny przeprowadzonej przez międzynarodowe i krajowe komisje branżowe dokonujące ocen w wybranych obszarach kształcenia oraz przez agencje akredytacyjne zarejestrowane w Europejskim Rejestrze Agencji Akredytacyjnych (EQAR) lub agencje, z którymi Polska Komisja Akredytacyjna zawarła umowy o uznawalności ocen akredytacyjnych: | ocena pozytywna             |

| <b>Prowadzone kierunki studiów</b>  |                             |
|---|-----------------------------|
| Nazwa podstawowej jednostki organizacyjnej:   | Wydział Nauk Społecznych    |
| Nazwa kierunku studiów:   | Socjologia                  |
| Obszar kształcenia, w ramach którego jest prowadzony kierunek studiów:  | Nie dotyczy                 |
| Profil kształcenia:   | Nie dotyczy                 |
| Studia pierwszego stopnia:  | Tak                         |
| Forma studiów pierwszego stopnia:   | STACJONARNE, NIESTACJONARNE |
| Studia drugiego stopnia:  | Tak                         |
| Forma studiów drugiego stopnia:   | STACJONARNE, NIESTACJONARNE |
| Jednolite studia magisterskie:  | Nie                         |
| Forma jednolitych studiów magisterskich:  |                             |
| Specjalności prowadzone w ramach kierunku   |                             |
| Kształcenie prowadzone w zamiejscowym ośrodku dydaktycznym:   | Nie                         |
| Zajęcia dydaktyczne na kierunku studiów prowadzone z wykorzystaniem metod i technik kształcenia na odległość:   | Nie                         |
| Ocena programowa dokonana na podstawie art. 48a ust. 3 ustawy przez Polską Komisję Akredytacyjną, a także akredytacje i certyfikaty uzyskane w wyniku oceny przeprowadzonej przez międzynarodowe i krajowe komisje branżowe dokonujące ocen w wybranych obszarach kształcenia oraz przez agencje akredytacyjne zarejestrowane w Europejskim Rejestrze Agencji Akredytacyjnych (EQAR) lub agencje, z którymi Polska Komisja Akredytacyjna zawarła umowy o uznawalności ocen akredytacyjnych: |                             |

| <b>Prowadzone kierunki studiów</b>  |  |
|---|--|
| Nazwa podstawowej jednostki organizacyjnej:   | Wydział Matematyki, Fizyki i Informatyki   |
| Nazwa kierunku studiów:   | Fizyka   |
| Obszar kształcenia, w ramach którego jest prowadzony kierunek studiów:  | Nie dotyczy  |
| Profil kształcenia:   | Nie dotyczy  |
| Studia pierwszego stopnia:  | Tak  |
| Forma studiów pierwszego stopnia:   | STACJONARNE  |
| Studia drugiego stopnia:  | Tak  |
| Forma studiów drugiego stopnia:   | STACJONARNE  |
| Jednolite studia magisterskie:  | Nie  |
| Forma jednolitych studiów magisterskich:  |  |
| Specjalności prowadzone w ramach kierunku   |  |
| Kształcenie prowadzone w zamiejscowym ośrodku dydaktycznym:   | Nie  |
| Zajęcia dydaktyczne na kierunku studiów prowadzone z wykorzystaniem metod i technik kształcenia na odległość:   | Nie  |
| Ocena programowa dokonana na podstawie art. 48a ust. 3 ustawy przez Polską Komisję Akredytacyjną, a także akredytacje i certyfikaty uzyskane w wyniku oceny przeprowadzonej przez międzynarodowe i krajowe komisje branżowe dokonujące ocen w wybranych obszarach kształcenia oraz przez agencje akredytacyjne zarejestrowane w Europejskim Rejestrze Agencji Akredytacyjnych (EQAR) lub agencje, z którymi Polska Komisja Akredytacyjna zawarła umowy o uznawalności ocen akredytacyjnych: | Pozytywna ocena jakości kształcenia na kierunku Fizyka na poziomie I i II stopnia ofraz jedn. magisterskich z dnia 13.11.2008 r. - do roku akademickiego 2014/2015 |

| <b>Prowadzone kierunki studiów</b>  |   |
|---|---|
| Nazwa podstawowej jednostki organizacyjnej:   | Wydział Matematyki, Fizyki i Informatyki                                    |
| Nazwa kierunku studiów:   | Fizyka medyczna - k. unikatowy  |
| Obszar kształcenia, w ramach którego jest prowadzony kierunek studiów:  | Nie dotyczy   |
| Profil kształcenia:   | Nie dotyczy   |
| Studia pierwszego stopnia:  | Tak   |
| Forma studiów pierwszego stopnia:   | STACJONARNE   |
| Studia drugiego stopnia:  | Nie   |
| Forma studiów drugiego stopnia:   |   |
| Jednolite studia magisterskie:  | Nie   |
| Forma jednolitych studiów magisterskich:  |   |
| Specjalności prowadzone w ramach kierunku   |   |
| Kształcenie prowadzone w zamiejscowym ośrodku dydaktycznym:   | Nie   |
| Zajęcia dydaktyczne na kierunku studiów prowadzone z wykorzystaniem metod i technik kształcenia na odległość:   | Nie   |
| Ocena programowa dokonana na podstawie art. 48a ust. 3 ustawy przez Polską Komisję Akredytacyjną, a także akredytacje i certyfikaty uzyskane w wyniku oceny przeprowadzonej przez międzynarodowe i krajowe komisje branżowe dokonujące ocen w wybranych obszarach kształcenia oraz przez agencje akredytacyjne zarejestrowane w Europejskim Rejestrze Agencji Akredytacyjnych (EQAR) lub agencje, z którymi Polska Komisja Akredytacyjna zawarła umowy o uznawalności ocen akredytacyjnych: | Pozytywna ocena instytucjonalna z dnia 5.07.2012 r. do roku akad .2017/2018 |

| <b>Prowadzone kierunki studiów</b>  |   |
|---|---|
| Nazwa podstawowej jednostki organizacyjnej:   | Wydział Matematyki, Fizyki i Informatyki  |
| Nazwa kierunku studiów:   | Informatyka   |
| Obszar kształcenia, w ramach którego jest prowadzony kierunek studiów:  | Nie dotyczy   |
| Profil kształcenia:   | Nie dotyczy   |
| Studia pierwszego stopnia:  | Tak   |
| Forma studiów pierwszego stopnia:   | STACJONARNE, NIESTACJONARNE   |
| Studia drugiego stopnia:  | Tak   |
| Forma studiów drugiego stopnia:   | STACJONARNE   |
| Jednolite studia magisterskie:  | Nie   |
| Forma jednolitych studiów magisterskich:  |   |
| Specjalności prowadzone w ramach kierunku   |   |
| Kształcenie prowadzone w zamiejscowym ośrodku dydaktycznym:   | Nie   |
| Zajęcia dydaktyczne na kierunku studiów prowadzone z wykorzystaniem metod i technik kształcenia na odległość:   | Nie   |
| Ocena programowa dokonana na podstawie art. 48a ust. 3 ustawy przez Polską Komisję Akredytacyjną, a także akredytacje i certyfikaty uzyskane w wyniku oceny przeprowadzonej przez międzynarodowe i krajowe komisje branżowe dokonujące ocen w wybranych obszarach kształcenia oraz przez agencje akredytacyjne zarejestrowane w Europejskim Rejestrze Agencji Akredytacyjnych (EQAR) lub agencje, z którymi Polska Komisja Akredytacyjna zawarła umowy o uznawalności ocen akredytacyjnych: | Pozytywna ocena jakości kształcenia na kierunku informatyka na poziomie I i II stopnia oraz jednolitych studiów magisterskich z 2.07.2009 do roku akad. 2014/2015 |



| <b>Prowadzone kierunki studiów</b>  |  |
|---|--|
| Nazwa podstawowej jednostki organizacyjnej:   | Wydział Matematyki, Fizyki i Informatyki   |
| Nazwa kierunku studiów:   | Makrokierunek - bioinformatyka   |
| Obszar kształcenia, w ramach którego jest prowadzony kierunek studiów:  | Nie dotyczy  |
| Profil kształcenia:   | Nie dotyczy  |
| Studia pierwszego stopnia:  | Tak  |
| Forma studiów pierwszego stopnia:   | STACJONARNE  |
| Studia drugiego stopnia:  | Nie  |
| Forma studiów drugiego stopnia:   |  |
| Jednolite studia magisterskie:  | Nie  |
| Forma jednolitych studiów magisterskich:  |  |
| Specjalności prowadzone w ramach kierunku   |  |
| Kształcenie prowadzone w zamiejscowym ośrodku dydaktycznym:   | Nie  |
| Zajęcia dydaktyczne na kierunku studiów prowadzone z wykorzystaniem metod i technik kształcenia na odległość:   | Nie  |
| Ocena programowa dokonana na podstawie art. 48a ust. 3 ustawy przez Polską Komisję Akredytacyjną, a także akredytacje i certyfikaty uzyskane w wyniku oceny przeprowadzonej przez międzynarodowe i krajowe komisje branżowe dokonujące ocen w wybranych obszarach kształcenia oraz przez agencje akredytacyjne zarejestrowane w Europejskim Rejestrze Agencji Akredytacyjnych (EQAR) lub agencje, z którymi Polska Komisja Akredytacyjna zawarła umowy o uznawalności ocen akredytacyjnych: | Pozytywna ocena instytucjonalna z dnia 5.07.2012r. do roku akademickiego 2017/2018 |

| <b>Prowadzone kierunki studiów</b>  |   |
|---|---|
| Nazwa podstawowej jednostki organizacyjnej:   | Wydział Matematyki, Fizyki i Informatyki  |
| Nazwa kierunku studiów:   | Matematyka  |
| Obszar kształcenia, w ramach którego jest prowadzony kierunek studiów:  | Nie dotyczy   |
| Profil kształcenia:   | Nie dotyczy   |
| Studia pierwszego stopnia:  | Tak   |
| Forma studiów pierwszego stopnia:   | STACJONARNE   |
| Studia drugiego stopnia:  | Tak   |
| Forma studiów drugiego stopnia:   | STACJONARNE   |
| Jednolite studia magisterskie:  | Nie   |
| Forma jednolitych studiów magisterskich:  |   |
| Specjalności prowadzone w ramach kierunku   |   |
| Kształcenie prowadzone w zamiejscowym ośrodku dydaktycznym:   | Nie   |
| Zajęcia dydaktyczne na kierunku studiów prowadzone z wykorzystaniem metod i technik kształcenia na odległość:   | Nie   |
| Ocena programowa dokonana na podstawie art. 48a ust. 3 ustawy przez Polską Komisję Akredytacyjną, a także akredytacje i certyfikaty uzyskane w wyniku oceny przeprowadzonej przez międzynarodowe i krajowe komisje branżowe dokonujące ocen w wybranych obszarach kształcenia oraz przez agencje akredytacyjne zarejestrowane w Europejskim Rejestrze Agencji Akredytacyjnych (EQAR) lub agencje, z którymi Polska Komisja Akredytacyjna zawarła umowy o uznawalności ocen akredytacyjnych: | Pozytywna ocena jakości kształcenia na kierunku matematyka na poziomie I i II stopnia oraz jednolitych studiów magisterskich z dnia 19.03.2009 r. |

| <b>Prowadzone kierunki studiów</b>  |                           |
|---|---------------------------|
| Nazwa podstawowej jednostki organizacyjnej:   | Wydział Chemii            |
| Nazwa kierunku studiów:   | Agrochemia - k. unikatowy |
| Obszar kształcenia, w ramach którego jest prowadzony kierunek studiów:  | Nie dotyczy               |
| Profil kształcenia:   | Nie dotyczy               |
| Studia pierwszego stopnia:  | Tak                       |
| Forma studiów pierwszego stopnia:   | STACJONARNE               |
| Studia drugiego stopnia:  | Nie                       |
| Forma studiów drugiego stopnia:   |                           |
| Jednolite studia magisterskie:  | Nie                       |
| Forma jednolitych studiów magisterskich:  |                           |
| Specjalności prowadzone w ramach kierunku   |                           |
| Kształcenie prowadzone w zamiejscowym ośrodku dydaktycznym:   | Nie                       |
| Zajęcia dydaktyczne na kierunku studiów prowadzone z wykorzystaniem metod i technik kształcenia na odległość:   | Nie                       |
| Ocena programowa dokonana na podstawie art. 48a ust. 3 ustawy przez Polską Komisję Akredytacyjną, a także akredytacje i certyfikaty uzyskane w wyniku oceny przeprowadzonej przez międzynarodowe i krajowe komisje branżowe dokonujące ocen w wybranych obszarach kształcenia oraz przez agencje akredytacyjne zarejestrowane w Europejskim Rejestrze Agencji Akredytacyjnych (EQAR) lub agencje, z którymi Polska Komisja Akredytacyjna zawarła umowy o uznawalności ocen akredytacyjnych: |                           |

| <b>Prowadzone kierunki studiów</b>  |   |
|---|---|
| Nazwa podstawowej jednostki organizacyjnej:   | Wydział Chemii  |
| Nazwa kierunku studiów:   | Chemia  |
| Obszar kształcenia, w ramach którego jest prowadzony kierunek studiów:  | Nie dotyczy   |
| Profil kształcenia:   | Nie dotyczy   |
| Studia pierwszego stopnia:  | Tak   |
| Forma studiów pierwszego stopnia:   | STACJONARNE   |
| Studia drugiego stopnia:  | Tak   |
| Forma studiów drugiego stopnia:   | STACJONARNE   |
| Jednolite studia magisterskie:  | Nie   |
| Forma jednolitych studiów magisterskich:  |   |
| Specjalności prowadzone w ramach kierunku   |   |
| Kształcenie prowadzone w zamiejscowym ośrodku dydaktycznym:   | Nie   |
| Zajęcia dydaktyczne na kierunku studiów prowadzone z wykorzystaniem metod i technik kształcenia na odległość:   | Nie   |
| Ocena programowa dokonana na podstawie art. 48a ust. 3 ustawy przez Polską Komisję Akredytacyjną, a także akredytacje i certyfikaty uzyskane w wyniku oceny przeprowadzonej przez międzynarodowe i krajowe komisje branżowe dokonujące ocen w wybranych obszarach kształcenia oraz przez agencje akredytacyjne zarejestrowane w Europejskim Rejestrze Agencji Akredytacyjnych (EQAR) lub agencje, z którymi Polska Komisja Akredytacyjna zawarła umowy o uznawalności ocen akredytacyjnych: | Ocena pozytywna - PKA - Uchwała nr 740/2008 z dn. 23.10.2008; UKA - ocena pozytywna - 8/2008 z dn. 20.06.2008 |

| <b>Prowadzone kierunki studiów</b>  |   |
|---|---|
| Nazwa podstawowej jednostki organizacyjnej:   | Wydział Chemii  |
| Nazwa kierunku studiów:   | Ochrona środowiska                                      |
| Obszar kształcenia, w ramach którego jest prowadzony kierunek studiów:  | Nie dotyczy   |
| Profil kształcenia:   | Nie dotyczy   |
| Studia pierwszego stopnia:  | Tak   |
| Forma studiów pierwszego stopnia:   | STACJONARNE   |
| Studia drugiego stopnia:  | Nie   |
| Forma studiów drugiego stopnia:   |   |
| Jednolite studia magisterskie:  | Nie   |
| Forma jednolitych studiów magisterskich:  |   |
| Specjalności prowadzone w ramach kierunku   |   |
| Kształcenie prowadzone w zamiejscowym ośrodku dydaktycznym:   | Nie   |
| Zajęcia dydaktyczne na kierunku studiów prowadzone z wykorzystaniem metod i technik kształcenia na odległość:   | Nie   |
| Ocena programowa dokonana na podstawie art. 48a ust. 3 ustawy przez Polską Komisję Akredytacyjną, a także akredytacje i certyfikaty uzyskane w wyniku oceny przeprowadzonej przez międzynarodowe i krajowe komisje branżowe dokonujące ocen w wybranych obszarach kształcenia oraz przez agencje akredytacyjne zarejestrowane w Europejskim Rejestrze Agencji Akredytacyjnych (EQAR) lub agencje, z którymi Polska Komisja Akredytacyjna zawarła umowy o uznawalności ocen akredytacyjnych: | Ocena pozytywna - PKA - uchwała nr 928/2009 z 8.10.2009 |

| <b>Prowadzone kierunki studiów</b>  |   |
|---|---|
| Nazwa podstawowej jednostki organizacyjnej:   | Wydział Ekonomiczny   |
| Nazwa kierunku studiów:   | Ekonomia  |
| Obszar kształcenia, w ramach którego jest prowadzony kierunek studiów:  | Nie dotyczy   |
| Profil kształcenia:   | Nie dotyczy   |
| Studia pierwszego stopnia:  | Tak   |
| Forma studiów pierwszego stopnia:   | STACJONARNE, NIESTACJONARNE   |
| Studia drugiego stopnia:  | Tak   |
| Forma studiów drugiego stopnia:   | STACJONARNE, NIESTACJONARNE   |
| Jednolite studia magisterskie:  | Tak   |
| Forma jednolitych studiów magisterskich:  | STACJONARNE   |
| Specjalności prowadzone w ramach kierunku   |   |
| Kształcenie prowadzone w zamiejscowym ośrodku dydaktycznym:   | Nie   |
| Zajęcia dydaktyczne na kierunku studiów prowadzone z wykorzystaniem metod i technik kształcenia na odległość:   | Tak   |
| Ocena programowa dokonana na podstawie art. 48a ust. 3 ustawy przez Polską Komisję Akredytacyjną, a także akredytacje i certyfikaty uzyskane w wyniku oceny przeprowadzonej przez międzynarodowe i krajowe komisje branżowe dokonujące ocen w wybranych obszarach kształcenia oraz przez agencje akredytacyjne zarejestrowane w Europejskim Rejestrze Agencji Akredytacyjnych (EQAR) lub agencje, z którymi Polska Komisja Akredytacyjna zawarła umowy o uznawalności ocen akredytacyjnych: | Uchwałą nr 938/2011 PKA z dnia 20 października 2011 r.<br>- ocena pozytywna |

| <b>Prowadzone kierunki studiów</b>  |  |
|---|--|
| Nazwa podstawowej jednostki organizacyjnej:   | Wydział Ekonomiczny                                |
| Nazwa kierunku studiów:   | Międzynarodowe stosunki gospodarcze - k. unikatowy |
| Obszar kształcenia, w ramach którego jest prowadzony kierunek studiów:  | Nie dotyczy  |
| Profil kształcenia:   | Nie dotyczy  |
| Studia pierwszego stopnia:  | Tak  |
| Forma studiów pierwszego stopnia:   | STACJONARNE, NIESTACJONARNE                        |
| Studia drugiego stopnia:  | Tak  |
| Forma studiów drugiego stopnia:   | STACJONARNE, NIESTACJONARNE                        |
| Jednolite studia magisterskie:  | Nie  |
| Forma jednolitych studiów magisterskich:  |  |
| Specjalności prowadzone w ramach kierunku   |  |
| Kształcenie prowadzone w zamiejscowym ośrodku dydaktycznym:   | Nie  |
| Zajęcia dydaktyczne na kierunku studiów prowadzone z wykorzystaniem metod i technik kształcenia na odległość:   | Tak  |
| Ocena programowa dokonana na podstawie art. 48a ust. 3 ustawy przez Polską Komisję Akredytacyjną, a także akredytacje i certyfikaty uzyskane w wyniku oceny przeprowadzonej przez międzynarodowe i krajowe komisje branżowe dokonujące ocen w wybranych obszarach kształcenia oraz przez agencje akredytacyjne zarejestrowane w Europejskim Rejestrze Agencji Akredytacyjnych (EQAR) lub agencje, z którymi Polska Komisja Akredytacyjna zawarła umowy o uznawalności ocen akredytacyjnych: |  |

| <b>Prowadzone kierunki studiów</b>  |  |
|---|--|
| Nazwa podstawowej jednostki organizacyjnej:   | Wydział Filologiczny   |
| Nazwa kierunku studiów:   | Filologia  |
| Obszar kształcenia, w ramach którego jest prowadzony kierunek studiów:  | Nie dotyczy  |
| Profil kształcenia:   | Nie dotyczy  |
| Studia pierwszego stopnia:  | Tak  |
| Forma studiów pierwszego stopnia:   | STACJONARNE, NIESTACJONARNE  |
| Studia drugiego stopnia:  | Tak  |
| Forma studiów drugiego stopnia:   | STACJONARNE, NIESTACJONARNE  |
| Jednolite studia magisterskie:  | Nie  |
| Forma jednolitych studiów magisterskich:  |  |
| Specjalności prowadzone w ramach kierunku   |  |
| Kształcenie prowadzone w zamiejscowym ośrodku dydaktycznym:   | Nie  |
| Zajęcia dydaktyczne na kierunku studiów prowadzone z wykorzystaniem metod i technik kształcenia na odległość:   | Nie  |
| Ocena programowa dokonana na podstawie art. 48a ust. 3 ustawy przez Polską Komisję Akredytacyjną, a także akredytacje i certyfikaty uzyskane w wyniku oceny przeprowadzonej przez międzynarodowe i krajowe komisje branżowe dokonujące ocen w wybranych obszarach kształcenia oraz przez agencje akredytacyjne zarejestrowane w Europejskim Rejestrze Agencji Akredytacyjnych (EQAR) lub agencje, z którymi Polska Komisja Akredytacyjna zawarła umowy o uznawalności ocen akredytacyjnych: | Filologia I,II stopień oraz jedn. magisterskie - ocena pozytywna PKA 2.07.2009 |



| <b>Prowadzone kierunki studiów</b>  |                            |
|---|----------------------------|
| Nazwa podstawowej jednostki organizacyjnej:   | Wydział Filologiczny       |
| Nazwa kierunku studiów:   | Filologia - amerykanistyka |
| Obszar kształcenia, w ramach którego jest prowadzony kierunek studiów:  | Nie dotyczy                |
| Profil kształcenia:   | Nie dotyczy                |
| Studia pierwszego stopnia:  | Tak                        |
| Forma studiów pierwszego stopnia:   | STACJONARNE                |
| Studia drugiego stopnia:  | Tak                        |
| Forma studiów drugiego stopnia:   | STACJONARNE                |
| Jednolite studia magisterskie:  | Nie                        |
| Forma jednolitych studiów magisterskich:  |                            |
| Specjalności prowadzone w ramach kierunku   | amerykanistyka             |
| Kształcenie prowadzone w zamiejscowym ośrodku dydaktycznym:   | Nie                        |
| Zajęcia dydaktyczne na kierunku studiów prowadzone z wykorzystaniem metod i technik kształcenia na odległość:   | Nie                        |
| Ocena programowa dokonana na podstawie art. 48a ust. 3 ustawy przez Polską Komisję Akredytacyjną, a także akredytacje i certyfikaty uzyskane w wyniku oceny przeprowadzonej przez międzynarodowe i krajowe komisje branżowe dokonujące ocen w wybranych obszarach kształcenia oraz przez agencje akredytacyjne zarejestrowane w Europejskim Rejestrze Agencji Akredytacyjnych (EQAR) lub agencje, z którymi Polska Komisja Akredytacyjna zawarła umowy o uznawalności ocen akredytacyjnych: |                            |

| <b>Prowadzone kierunki studiów</b>  |                                 |
|---|---------------------------------|
| Nazwa podstawowej jednostki organizacyjnej:   | Wydział Filologiczny            |
| Nazwa kierunku studiów:   | Filologia - filologia angielska |
| Obszar kształcenia, w ramach którego jest prowadzony kierunek studiów:  | Nie dotyczy                     |
| Profil kształcenia:   | Nie dotyczy                     |
| Studia pierwszego stopnia:  | Tak                             |
| Forma studiów pierwszego stopnia:   | STACJONARNE, NIESTACJONARNE     |
| Studia drugiego stopnia:  | Tak                             |
| Forma studiów drugiego stopnia:   | STACJONARNE, NIESTACJONARNE     |
| Jednolite studia magisterskie:  | Nie                             |
| Forma jednolitych studiów magisterskich:  |                                 |
| Specjalności prowadzone w ramach kierunku   | filologia angielska             |
| Kształcenie prowadzone w zamiejscowym ośrodku dydaktycznym:   | Nie                             |
| Zajęcia dydaktyczne na kierunku studiów prowadzone z wykorzystaniem metod i technik kształcenia na odległość:   | Nie                             |
| Ocena programowa dokonana na podstawie art. 48a ust. 3 ustawy przez Polską Komisję Akredytacyjną, a także akredytacje i certyfikaty uzyskane w wyniku oceny przeprowadzonej przez międzynarodowe i krajowe komisje branżowe dokonujące ocen w wybranych obszarach kształcenia oraz przez agencje akredytacyjne zarejestrowane w Europejskim Rejestrze Agencji Akredytacyjnych (EQAR) lub agencje, z którymi Polska Komisja Akredytacyjna zawarła umowy o uznawalności ocen akredytacyjnych: |                                 |

| <b>Prowadzone kierunki studiów</b>  |                                 |
|---|---------------------------------|
| Nazwa podstawowej jednostki organizacyjnej:   | Wydział Filologiczny            |
| Nazwa kierunku studiów:   | Filologia - filologia germańska |
| Obszar kształcenia, w ramach którego jest prowadzony kierunek studiów:  | Nie dotyczy                     |
| Profil kształcenia:   | Nie dotyczy                     |
| Studia pierwszego stopnia:  | Tak                             |
| Forma studiów pierwszego stopnia:   | STACJONARNE, NIESTACJONARNE     |
| Studia drugiego stopnia:  | Tak                             |
| Forma studiów drugiego stopnia:   | STACJONARNE, NIESTACJONARNE     |
| Jednolite studia magisterskie:  | Nie                             |
| Forma jednolitych studiów magisterskich:  |                                 |
| Specjalności prowadzone w ramach kierunku   | filologia germańska             |
| Kształcenie prowadzone w zamiejscowym ośrodku dydaktycznym:   | Nie                             |
| Zajęcia dydaktyczne na kierunku studiów prowadzone z wykorzystaniem metod i technik kształcenia na odległość:   | Nie                             |
| Ocena programowa dokonana na podstawie art. 48a ust. 3 ustawy przez Polską Komisję Akredytacyjną, a także akredytacje i certyfikaty uzyskane w wyniku oceny przeprowadzonej przez międzynarodowe i krajowe komisje branżowe dokonujące ocen w wybranych obszarach kształcenia oraz przez agencje akredytacyjne zarejestrowane w Europejskim Rejestrze Agencji Akredytacyjnych (EQAR) lub agencje, z którymi Polska Komisja Akredytacyjna zawarła umowy o uznawalności ocen akredytacyjnych: |                                 |

| <b>Prowadzone kierunki studiów</b>  |                                 |
|---|---------------------------------|
| Nazwa podstawowej jednostki organizacyjnej:   | Wydział Filologiczny            |
| Nazwa kierunku studiów:   | Filologia - filologia klasyczna |
| Obszar kształcenia, w ramach którego jest prowadzony kierunek studiów:  | Nie dotyczy                     |
| Profil kształcenia:   | Nie dotyczy                     |
| Studia pierwszego stopnia:  | Tak                             |
| Forma studiów pierwszego stopnia:   | STACJONARNE                     |
| Studia drugiego stopnia:  | Tak                             |
| Forma studiów drugiego stopnia:   | STACJONARNE                     |
| Jednolite studia magisterskie:  | Nie                             |
| Forma jednolitych studiów magisterskich:  |                                 |
| Specjalności prowadzone w ramach kierunku   | filologia klasyczna             |
| Kształcenie prowadzone w zamiejscowym ośrodku dydaktycznym:   | Nie                             |
| Zajęcia dydaktyczne na kierunku studiów prowadzone z wykorzystaniem metod i technik kształcenia na odległość:   | Nie                             |
| Ocena programowa dokonana na podstawie art. 48a ust. 3 ustawy przez Polską Komisję Akredytacyjną, a także akredytacje i certyfikaty uzyskane w wyniku oceny przeprowadzonej przez międzynarodowe i krajowe komisje branżowe dokonujące ocen w wybranych obszarach kształcenia oraz przez agencje akredytacyjne zarejestrowane w Europejskim Rejestrze Agencji Akredytacyjnych (EQAR) lub agencje, z którymi Polska Komisja Akredytacyjna zawarła umowy o uznawalności ocen akredytacyjnych: |                                 |

| <b>Prowadzone kierunki studiów</b>  |                                |
|---|--------------------------------|
| Nazwa podstawowej jednostki organizacyjnej:   | Wydział Filologiczny           |
| Nazwa kierunku studiów:   | Filologia - filologia romańska |
| Obszar kształcenia, w ramach którego jest prowadzony kierunek studiów:  | Nie dotyczy                    |
| Profil kształcenia:   | Nie dotyczy                    |
| Studia pierwszego stopnia:  | Tak                            |
| Forma studiów pierwszego stopnia:   | STACJONARNE                    |
| Studia drugiego stopnia:  | Tak                            |
| Forma studiów drugiego stopnia:   | STACJONARNE, NIESTACJONARNE    |
| Jednolite studia magisterskie:  | Nie                            |
| Forma jednolitych studiów magisterskich:  |                                |
| Specjalności prowadzone w ramach kierunku   | filologia romańska             |
| Kształcenie prowadzone w zamiejscowym ośrodku dydaktycznym:   | Nie                            |
| Zajęcia dydaktyczne na kierunku studiów prowadzone z wykorzystaniem metod i technik kształcenia na odległość:   | Nie                            |
| Ocena programowa dokonana na podstawie art. 48a ust. 3 ustawy przez Polską Komisję Akredytacyjną, a także akredytacje i certyfikaty uzyskane w wyniku oceny przeprowadzonej przez międzynarodowe i krajowe komisje branżowe dokonujące ocen w wybranych obszarach kształcenia oraz przez agencje akredytacyjne zarejestrowane w Europejskim Rejestrze Agencji Akredytacyjnych (EQAR) lub agencje, z którymi Polska Komisja Akredytacyjna zawarła umowy o uznawalności ocen akredytacyjnych: |                                |

| <b>Prowadzone kierunki studiów</b>  |                                |
|---|--------------------------------|
| Nazwa podstawowej jednostki organizacyjnej:   | Wydział Filologiczny           |
| Nazwa kierunku studiów:   | Filologia - filologia rosyjska |
| Obszar kształcenia, w ramach którego jest prowadzony kierunek studiów:  | Nie dotyczy                    |
| Profil kształcenia:   | Nie dotyczy                    |
| Studia pierwszego stopnia:  | Tak                            |
| Forma studiów pierwszego stopnia:   | STACJONARNE, NIESTACJONARNE    |
| Studia drugiego stopnia:  | Tak                            |
| Forma studiów drugiego stopnia:   | STACJONARNE, NIESTACJONARNE    |
| Jednolite studia magisterskie:  | Nie                            |
| Forma jednolitych studiów magisterskich:  |                                |
| Specjalności prowadzone w ramach kierunku   | filologia rosyjska             |
| Kształcenie prowadzone w zamiejscowym ośrodku dydaktycznym:   | Nie                            |
| Zajęcia dydaktyczne na kierunku studiów prowadzone z wykorzystaniem metod i technik kształcenia na odległość:   | Nie                            |
| Ocena programowa dokonana na podstawie art. 48a ust. 3 ustawy przez Polską Komisję Akredytacyjną, a także akredytacje i certyfikaty uzyskane w wyniku oceny przeprowadzonej przez międzynarodowe i krajowe komisje branżowe dokonujące ocen w wybranych obszarach kształcenia oraz przez agencje akredytacyjne zarejestrowane w Europejskim Rejestrze Agencji Akredytacyjnych (EQAR) lub agencje, z którymi Polska Komisja Akredytacyjna zawarła umowy o uznawalności ocen akredytacyjnych: |                                |

| <b>Prowadzone kierunki studiów</b>  |                                    |
|---|------------------------------------|
| Nazwa podstawowej jednostki organizacyjnej:   | Wydział Filologiczny               |
| Nazwa kierunku studiów:   | Filologia - filologia skandynawska |
| Obszar kształcenia, w ramach którego jest prowadzony kierunek studiów:  | Nie dotyczy                        |
| Profil kształcenia:   | Nie dotyczy                        |
| Studia pierwszego stopnia:  | Tak                                |
| Forma studiów pierwszego stopnia:   | STACJONARNE                        |
| Studia drugiego stopnia:  | Tak                                |
| Forma studiów drugiego stopnia:   | STACJONARNE                        |
| Jednolite studia magisterskie:  | Nie                                |
| Forma jednolitych studiów magisterskich:  |                                    |
| Specjalności prowadzone w ramach kierunku   | filologia skandynawska             |
| Kształcenie prowadzone w zamiejscowym ośrodku dydaktycznym:   | Nie                                |
| Zajęcia dydaktyczne na kierunku studiów prowadzone z wykorzystaniem metod i technik kształcenia na odległość:   | Nie                                |
| Ocena programowa dokonana na podstawie art. 48a ust. 3 ustawy przez Polską Komisję Akredytacyjną, a także akredytacje i certyfikaty uzyskane w wyniku oceny przeprowadzonej przez międzynarodowe i krajowe komisje branżowe dokonujące ocen w wybranych obszarach kształcenia oraz przez agencje akredytacyjne zarejestrowane w Europejskim Rejestrze Agencji Akredytacyjnych (EQAR) lub agencje, z którymi Polska Komisja Akredytacyjna zawarła umowy o uznawalności ocen akredytacyjnych: |                                    |

| <b>Prowadzone kierunki studiów</b>  |   |
|---|---|
| Nazwa podstawowej jednostki organizacyjnej:   | Wydział Filologiczny                    |
| Nazwa kierunku studiów:   | Filologia - język angielski (nauczanie) |
| Obszar kształcenia, w ramach którego jest prowadzony kierunek studiów:  | Nie dotyczy                             |
| Profil kształcenia:   | Nie dotyczy                             |
| Studia pierwszego stopnia:  | Tak                                     |
| Forma studiów pierwszego stopnia:   | NIESTACJONARNE                          |
| Studia drugiego stopnia:  | Nie                                     |
| Forma studiów drugiego stopnia:   |   |
| Jednolite studia magisterskie:  | Nie                                     |
| Forma jednolitych studiów magisterskich:  |   |
| Specjalności prowadzone w ramach kierunku   | język angielski (nauczanie)             |
| Kształcenie prowadzone w zamiejscowym ośrodku dydaktycznym:   | Nie                                     |
| Zajęcia dydaktyczne na kierunku studiów prowadzone z wykorzystaniem metod i technik kształcenia na odległość:   | Nie                                     |
| Ocena programowa dokonana na podstawie art. 48a ust. 3 ustawy przez Polską Komisję Akredytacyjną, a także akredytacje i certyfikaty uzyskane w wyniku oceny przeprowadzonej przez międzynarodowe i krajowe komisje branżowe dokonujące ocen w wybranych obszarach kształcenia oraz przez agencje akredytacyjne zarejestrowane w Europejskim Rejestrze Agencji Akredytacyjnych (EQAR) lub agencje, z którymi Polska Komisja Akredytacyjna zawarła umowy o uznawalności ocen akredytacyjnych: |   |



| <b>Prowadzone kierunki studiów</b>  |   |
|---|---|
| Nazwa podstawowej jednostki organizacyjnej:   | Wydział Filologiczny                    |
| Nazwa kierunku studiów:   | Filologia - język niemiecki (nauczanie) |
| Obszar kształcenia, w ramach którego jest prowadzony kierunek studiów:  | Nie dotyczy                             |
| Profil kształcenia:   | Nie dotyczy                             |
| Studia pierwszego stopnia:  | Tak                                     |
| Forma studiów pierwszego stopnia:   | NIESTACJONARNE                          |
| Studia drugiego stopnia:  | Nie                                     |
| Forma studiów drugiego stopnia:   |   |
| Jednolite studia magisterskie:  | Nie                                     |
| Forma jednolitych studiów magisterskich:  |   |
| Specjalności prowadzone w ramach kierunku   | język niemiecki (nauczanie)             |
| Kształcenie prowadzone w zamiejscowym ośrodku dydaktycznym:   | Nie                                     |
| Zajęcia dydaktyczne na kierunku studiów prowadzone z wykorzystaniem metod i technik kształcenia na odległość:   | Nie                                     |
| Ocena programowa dokonana na podstawie art. 48a ust. 3 ustawy przez Polską Komisję Akredytacyjną, a także akredytacje i certyfikaty uzyskane w wyniku oceny przeprowadzonej przez międzynarodowe i krajowe komisje branżowe dokonujące ocen w wybranych obszarach kształcenia oraz przez agencje akredytacyjne zarejestrowane w Europejskim Rejestrze Agencji Akredytacyjnych (EQAR) lub agencje, z którymi Polska Komisja Akredytacyjna zawarła umowy o uznawalności ocen akredytacyjnych: |   |

| <b>Prowadzone kierunki studiów</b>  |                                   |
|---|-----------------------------------|
| Nazwa podstawowej jednostki organizacyjnej:   | Wydział Filologiczny              |
| Nazwa kierunku studiów:   | Filologia - lingwistyka stosowana |
| Obszar kształcenia, w ramach którego jest prowadzony kierunek studiów:  | Nie dotyczy                       |
| Profil kształcenia:   | Nie dotyczy                       |
| Studia pierwszego stopnia:  | Tak                               |
| Forma studiów pierwszego stopnia:   | STACJONARNE, NIESTACJONARNE       |
| Studia drugiego stopnia:  | Tak                               |
| Forma studiów drugiego stopnia:   | STACJONARNE                       |
| Jednolite studia magisterskie:  | Nie                               |
| Forma jednolitych studiów magisterskich:  |                                   |
| Specjalności prowadzone w ramach kierunku   | lingwistyka stosowana             |
| Kształcenie prowadzone w zamiejscowym ośrodku dydaktycznym:   | Nie                               |
| Zajęcia dydaktyczne na kierunku studiów prowadzone z wykorzystaniem metod i technik kształcenia na odległość:   | Nie                               |
| Ocena programowa dokonana na podstawie art. 48a ust. 3 ustawy przez Polską Komisję Akredytacyjną, a także akredytacje i certyfikaty uzyskane w wyniku oceny przeprowadzonej przez międzynarodowe i krajowe komisje branżowe dokonujące ocen w wybranych obszarach kształcenia oraz przez agencje akredytacyjne zarejestrowane w Europejskim Rejestrze Agencji Akredytacyjnych (EQAR) lub agencje, z którymi Polska Komisja Akredytacyjna zawarła umowy o uznawalności ocen akredytacyjnych: |                                   |

| <b>Prowadzone kierunki studiów</b>  |                             |
|---|-----------------------------|
| Nazwa podstawowej jednostki organizacyjnej:   | Wydział Filologiczny        |
| Nazwa kierunku studiów:   | Filologia - slawistyka      |
| Obszar kształcenia, w ramach którego jest prowadzony kierunek studiów:  | Nie dotyczy                 |
| Profil kształcenia:   | Nie dotyczy                 |
| Studia pierwszego stopnia:  | Tak                         |
| Forma studiów pierwszego stopnia:   | STACJONARNE, NIESTACJONARNE |
| Studia drugiego stopnia:  | Tak                         |
| Forma studiów drugiego stopnia:   | STACJONARNE                 |
| Jednolite studia magisterskie:  | Nie                         |
| Forma jednolitych studiów magisterskich:  |                             |
| Specjalności prowadzone w ramach kierunku   | slawistyka                  |
| Kształcenie prowadzone w zamiejscowym ośrodku dydaktycznym:   | Nie                         |
| Zajęcia dydaktyczne na kierunku studiów prowadzone z wykorzystaniem metod i technik kształcenia na odległość:   | Nie                         |
| Ocena programowa dokonana na podstawie art. 48a ust. 3 ustawy przez Polską Komisję Akredytacyjną, a także akredytacje i certyfikaty uzyskane w wyniku oceny przeprowadzonej przez międzynarodowe i krajowe komisje branżowe dokonujące ocen w wybranych obszarach kształcenia oraz przez agencje akredytacyjne zarejestrowane w Europejskim Rejestrze Agencji Akredytacyjnych (EQAR) lub agencje, z którymi Polska Komisja Akredytacyjna zawarła umowy o uznawalności ocen akredytacyjnych: |                             |

| <b>Prowadzone kierunki studiów</b>  |   |
|---|---|
| Nazwa podstawowej jednostki organizacyjnej:   | Wydział Filologiczny  |
| Nazwa kierunku studiów:   | Filologia polska  |
| Obszar kształcenia, w ramach którego jest prowadzony kierunek studiów:  | Nie dotyczy   |
| Profil kształcenia:   | Nie dotyczy   |
| Studia pierwszego stopnia:  | Tak   |
| Forma studiów pierwszego stopnia:   | STACJONARNE, NIESTACJONARNE   |
| Studia drugiego stopnia:  | Tak   |
| Forma studiów drugiego stopnia:   | STACJONARNE, NIESTACJONARNE   |
| Jednolite studia magisterskie:  | Tak   |
| Forma jednolitych studiów magisterskich:  | STACJONARNE   |
| Specjalności prowadzone w ramach kierunku   |   |
| Kształcenie prowadzone w zamiejscowym ośrodku dydaktycznym:   | Nie   |
| Zajęcia dydaktyczne na kierunku studiów prowadzone z wykorzystaniem metod i technik kształcenia na odległość:   | Nie   |
| Ocena programowa dokonana na podstawie art. 48a ust. 3 ustawy przez Polską Komisję Akredytacyjną, a także akredytacje i certyfikaty uzyskane w wyniku oceny przeprowadzonej przez międzynarodowe i krajowe komisje branżowe dokonujące ocen w wybranych obszarach kształcenia oraz przez agencje akredytacyjne zarejestrowane w Europejskim Rejestrze Agencji Akredytacyjnych (EQAR) lub agencje, z którymi Polska Komisja Akredytacyjna zawarła umowy o uznawalności ocen akredytacyjnych: | Filologia polska I,II stopień oraz jedn. magisterske PKA 2.07.2009 r. |

| <b>Prowadzone kierunki studiów</b>  |                      |
|---|----------------------|
| Nazwa podstawowej jednostki organizacyjnej:   | Wydział Filologiczny |
| Nazwa kierunku studiów:   | Kulturoznawstwo      |
| Obszar kształcenia, w ramach którego jest prowadzony kierunek studiów:  | Nie dotyczy          |
| Profil kształcenia:   | Nie dotyczy          |
| Studia pierwszego stopnia:  | Tak                  |
| Forma studiów pierwszego stopnia:   | STACJONARNE          |
| Studia drugiego stopnia:  | Tak                  |
| Forma studiów drugiego stopnia:   | STACJONARNE          |
| Jednolite studia magisterskie:  | Nie                  |
| Forma jednolitych studiów magisterskich:  |                      |
| Specjalności prowadzone w ramach kierunku   |                      |
| Kształcenie prowadzone w zamiejscowym ośrodku dydaktycznym:   | Nie                  |
| Zajęcia dydaktyczne na kierunku studiów prowadzone z wykorzystaniem metod i technik kształcenia na odległość:   | Nie                  |
| Ocena programowa dokonana na podstawie art. 48a ust. 3 ustawy przez Polską Komisję Akredytacyjną, a także akredytacje i certyfikaty uzyskane w wyniku oceny przeprowadzonej przez międzynarodowe i krajowe komisje branżowe dokonujące ocen w wybranych obszarach kształcenia oraz przez agencje akredytacyjne zarejestrowane w Europejskim Rejestrze Agencji Akredytacyjnych (EQAR) lub agencje, z którymi Polska Komisja Akredytacyjna zawarła umowy o uznawalności ocen akredytacyjnych: |                      |

| <b>Prowadzone kierunki studiów</b>  |                          |
|---|--------------------------|
| Nazwa podstawowej jednostki organizacyjnej:   | Wydział Filologiczny     |
| Nazwa kierunku studiów:   | Logopedia - k. unikatowy |
| Obszar kształcenia, w ramach którego jest prowadzony kierunek studiów:  | Nie dotyczy              |
| Profil kształcenia:   | Nie dotyczy              |
| Studia pierwszego stopnia:  | Tak                      |
| Forma studiów pierwszego stopnia:   | STACJONARNE              |
| Studia drugiego stopnia:  | Tak                      |
| Forma studiów drugiego stopnia:   | STACJONARNE              |
| Jednolite studia magisterskie:  | Nie                      |
| Forma jednolitych studiów magisterskich:  |                          |
| Specjalności prowadzone w ramach kierunku   |                          |
| Kształcenie prowadzone w zamiejscowym ośrodku dydaktycznym:   | Nie                      |
| Zajęcia dydaktyczne na kierunku studiów prowadzone z wykorzystaniem metod i technik kształcenia na odległość:   | Nie                      |
| Ocena programowa dokonana na podstawie art. 48a ust. 3 ustawy przez Polską Komisję Akredytacyjną, a także akredytacje i certyfikaty uzyskane w wyniku oceny przeprowadzonej przez międzynarodowe i krajowe komisje branżowe dokonujące ocen w wybranych obszarach kształcenia oraz przez agencje akredytacyjne zarejestrowane w Europejskim Rejestrze Agencji Akredytacyjnych (EQAR) lub agencje, z którymi Polska Komisja Akredytacyjna zawarła umowy o uznawalności ocen akredytacyjnych: |                          |

| <b>Prowadzone kierunki studiów</b>  |                               |
|---|-------------------------------|
| Nazwa podstawowej jednostki organizacyjnej:   | Wydział Filologiczny          |
| Nazwa kierunku studiów:   | Makrokierunek - roszoznawstwo |
| Obszar kształcenia, w ramach którego jest prowadzony kierunek studiów:  | Nie dotyczy                   |
| Profil kształcenia:   | Nie dotyczy                   |
| Studia pierwszego stopnia:  | Tak                           |
| Forma studiów pierwszego stopnia:   | STACJONARNE                   |
| Studia drugiego stopnia:  | Tak                           |
| Forma studiów drugiego stopnia:   | STACJONARNE                   |
| Jednolite studia magisterskie:  | Nie                           |
| Forma jednolitych studiów magisterskich:  |                               |
| Specjalności prowadzone w ramach kierunku   |                               |
| Kształcenie prowadzone w zamiejscowym ośrodku dydaktycznym:   | Nie                           |
| Zajęcia dydaktyczne na kierunku studiów prowadzone z wykorzystaniem metod i technik kształcenia na odległość:   | Nie                           |
| Ocena programowa dokonana na podstawie art. 48a ust. 3 ustawy przez Polską Komisję Akredytacyjną, a także akredytacje i certyfikaty uzyskane w wyniku oceny przeprowadzonej przez międzynarodowe i krajowe komisje branżowe dokonujące ocen w wybranych obszarach kształcenia oraz przez agencje akredytacyjne zarejestrowane w Europejskim Rejestrze Agencji Akredytacyjnych (EQAR) lub agencje, z którymi Polska Komisja Akredytacyjna zawarła umowy o uznawalności ocen akredytacyjnych: |                               |

| <b>Prowadzone kierunki studiów</b>  |                      |
|---|----------------------|
| Nazwa podstawowej jednostki organizacyjnej:   | Wydział Filologiczny |
| Nazwa kierunku studiów:   | Wiedza o teatrze     |
| Obszar kształcenia, w ramach którego jest prowadzony kierunek studiów:  | Nie dotyczy          |
| Profil kształcenia:   | Nie dotyczy          |
| Studia pierwszego stopnia:  | Tak                  |
| Forma studiów pierwszego stopnia:   | STACJONARNE          |
| Studia drugiego stopnia:  | Nie                  |
| Forma studiów drugiego stopnia:   |                      |
| Jednolite studia magisterskie:  | Nie                  |
| Forma jednolitych studiów magisterskich:  |                      |
| Specjalności prowadzone w ramach kierunku   |                      |
| Kształcenie prowadzone w zamiejscowym ośrodku dydaktycznym:   | Nie                  |
| Zajęcia dydaktyczne na kierunku studiów prowadzone z wykorzystaniem metod i technik kształcenia na odległość:   | Nie                  |
| Ocena programowa dokonana na podstawie art. 48a ust. 3 ustawy przez Polską Komisję Akredytacyjną, a także akredytacje i certyfikaty uzyskane w wyniku oceny przeprowadzonej przez międzynarodowe i krajowe komisje branżowe dokonujące ocen w wybranych obszarach kształcenia oraz przez agencje akredytacyjne zarejestrowane w Europejskim Rejestrze Agencji Akredytacyjnych (EQAR) lub agencje, z którymi Polska Komisja Akredytacyjna zawarła umowy o uznawalności ocen akredytacyjnych: |                      |



| <b>Prowadzone kierunki studiów</b>  |  |
|---|--|
| Nazwa podstawowej jednostki organizacyjnej:   | Wydział Historyczny                                |
| Nazwa kierunku studiów:   | Archeologia  |
| Obszar kształcenia, w ramach którego jest prowadzony kierunek studiów:  | Nie dotyczy  |
| Profil kształcenia:   | Nie dotyczy  |
| Studia pierwszego stopnia:  | Tak  |
| Forma studiów pierwszego stopnia:   | STACJONARNE  |
| Studia drugiego stopnia:  | Tak  |
| Forma studiów drugiego stopnia:   | STACJONARNE  |
| Jednolite studia magisterskie:  | Nie  |
| Forma jednolitych studiów magisterskich:  |  |
| Specjalności prowadzone w ramach kierunku   |  |
| Kształcenie prowadzone w zamiejscowym ośrodku dydaktycznym:   | Nie  |
| Zajęcia dydaktyczne na kierunku studiów prowadzone z wykorzystaniem metod i technik kształcenia na odległość:   | Nie  |
| Ocena programowa dokonana na podstawie art. 48a ust. 3 ustawy przez Polską Komisję Akredytacyjną, a także akredytacje i certyfikaty uzyskane w wyniku oceny przeprowadzonej przez międzynarodowe i krajowe komisje branżowe dokonujące ocen w wybranych obszarach kształcenia oraz przez agencje akredytacyjne zarejestrowane w Europejskim Rejestrze Agencji Akredytacyjnych (EQAR) lub agencje, z którymi Polska Komisja Akredytacyjna zawarła umowy o uznawalności ocen akredytacyjnych: | Pozytywna - Uchwała PKA 556/2009 z dn 2.07.2009 r. |

| <b>Prowadzone kierunki studiów</b>  |                     |
|---|---------------------|
| Nazwa podstawowej jednostki organizacyjnej:   | Wydział Historyczny |
| Nazwa kierunku studiów:   | Etnologia           |
| Obszar kształcenia, w ramach którego jest prowadzony kierunek studiów:  | Nie dotyczy         |
| Profil kształcenia:   | Nie dotyczy         |
| Studia pierwszego stopnia:  | Tak                 |
| Forma studiów pierwszego stopnia:   | STACJONARNE         |
| Studia drugiego stopnia:  | Nie                 |
| Forma studiów drugiego stopnia:   |                     |
| Jednolite studia magisterskie:  | Nie                 |
| Forma jednolitych studiów magisterskich:  |                     |
| Specjalności prowadzone w ramach kierunku   |                     |
| Kształcenie prowadzone w zamiejscowym ośrodku dydaktycznym:   | Nie                 |
| Zajęcia dydaktyczne na kierunku studiów prowadzone z wykorzystaniem metod i technik kształcenia na odległość:   | Nie                 |
| Ocena programowa dokonana na podstawie art. 48a ust. 3 ustawy przez Polską Komisję Akredytacyjną, a także akredytacje i certyfikaty uzyskane w wyniku oceny przeprowadzonej przez międzynarodowe i krajowe komisje branżowe dokonujące ocen w wybranych obszarach kształcenia oraz przez agencje akredytacyjne zarejestrowane w Europejskim Rejestrze Agencji Akredytacyjnych (EQAR) lub agencje, z którymi Polska Komisja Akredytacyjna zawarła umowy o uznawalności ocen akredytacyjnych: |                     |

| <b>Prowadzone kierunki studiów</b>  |  |
|---|--|
| Nazwa podstawowej jednostki organizacyjnej:   | Wydział Historyczny                                |
| Nazwa kierunku studiów:   | Historia   |
| Obszar kształcenia, w ramach którego jest prowadzony kierunek studiów:  | Nie dotyczy  |
| Profil kształcenia:   | Nie dotyczy  |
| Studia pierwszego stopnia:  | Tak  |
| Forma studiów pierwszego stopnia:   | STACJONARNE, NIESTACJONARNE                        |
| Studia drugiego stopnia:  | Tak  |
| Forma studiów drugiego stopnia:   | STACJONARNE  |
| Jednolite studia magisterskie:  | Nie  |
| Forma jednolitych studiów magisterskich:  |  |
| Specjalności prowadzone w ramach kierunku   |  |
| Kształcenie prowadzone w zamiejscowym ośrodku dydaktycznym:   | Nie  |
| Zajęcia dydaktyczne na kierunku studiów prowadzone z wykorzystaniem metod i technik kształcenia na odległość:   | Nie  |
| Ocena programowa dokonana na podstawie art. 48a ust. 3 ustawy przez Polską Komisję Akredytacyjną, a także akredytacje i certyfikaty uzyskane w wyniku oceny przeprowadzonej przez międzynarodowe i krajowe komisje branżowe dokonujące ocen w wybranych obszarach kształcenia oraz przez agencje akredytacyjne zarejestrowane w Europejskim Rejestrze Agencji Akredytacyjnych (EQAR) lub agencje, z którymi Polska Komisja Akredytacyjna zawarła umowy o uznawalności ocen akredytacyjnych: | Pozytywna - Uchwała PKA 705/2007 z dn 6.09.2007 r. |

| <b>Prowadzone kierunki studiów</b>  |  |
|---|--|
| Nazwa podstawowej jednostki organizacyjnej:   | Wydział Historyczny                                |
| Nazwa kierunku studiów:   | Historia sztuki                                    |
| Obszar kształcenia, w ramach którego jest prowadzony kierunek studiów:  | Nie dotyczy  |
| Profil kształcenia:   | Nie dotyczy  |
| Studia pierwszego stopnia:  | Tak  |
| Forma studiów pierwszego stopnia:   | STACJONARNE, NIESTACJONARNE                        |
| Studia drugiego stopnia:  | Tak  |
| Forma studiów drugiego stopnia:   | STACJONARNE  |
| Jednolite studia magisterskie:  | Nie  |
| Forma jednolitych studiów magisterskich:  |  |
| Specjalności prowadzone w ramach kierunku   |  |
| Kształcenie prowadzone w zamiejscowym ośrodku dydaktycznym:   | Nie  |
| Zajęcia dydaktyczne na kierunku studiów prowadzone z wykorzystaniem metod i technik kształcenia na odległość:   | Nie  |
| Ocena programowa dokonana na podstawie art. 48a ust. 3 ustawy przez Polską Komisję Akredytacyjną, a także akredytacje i certyfikaty uzyskane w wyniku oceny przeprowadzonej przez międzynarodowe i krajowe komisje branżowe dokonujące ocen w wybranych obszarach kształcenia oraz przez agencje akredytacyjne zarejestrowane w Europejskim Rejestrze Agencji Akredytacyjnych (EQAR) lub agencje, z którymi Polska Komisja Akredytacyjna zawarła umowy o uznawalności ocen akredytacyjnych: | Pozytywna - Uchwała PKA 750/2010 z dn 8.07.2010 r. |

| <b>Prowadzone kierunki studiów</b>  |  |
|---|--|
| Nazwa podstawowej jednostki organizacyjnej:   | Wydział Historyczny                                  |
| Nazwa kierunku studiów:   | Krajoznawstwo i turystyka historyczna - k. unikatowy |
| Obszar kształcenia, w ramach którego jest prowadzony kierunek studiów:  | Nie dotyczy  |
| Profil kształcenia:   | Nie dotyczy  |
| Studia pierwszego stopnia:  | Tak  |
| Forma studiów pierwszego stopnia:   | STACJONARNE  |
| Studia drugiego stopnia:  | Nie  |
| Forma studiów drugiego stopnia:   |  |
| Jednolite studia magisterskie:  | Nie  |
| Forma jednolitych studiów magisterskich:  |  |
| Specjalności prowadzone w ramach kierunku   |  |
| Kształcenie prowadzone w zamiejscowym ośrodku dydaktycznym:   | Nie  |
| Zajęcia dydaktyczne na kierunku studiów prowadzone z wykorzystaniem metod i technik kształcenia na odległość:   | Nie  |
| Ocena programowa dokonana na podstawie art. 48a ust. 3 ustawy przez Polską Komisję Akredytacyjną, a także akredytacje i certyfikaty uzyskane w wyniku oceny przeprowadzonej przez międzynarodowe i krajowe komisje branżowe dokonujące ocen w wybranych obszarach kształcenia oraz przez agencje akredytacyjne zarejestrowane w Europejskim Rejestrze Agencji Akredytacyjnych (EQAR) lub agencje, z którymi Polska Komisja Akredytacyjna zawarła umowy o uznawalności ocen akredytacyjnych: |  |

| <b>Prowadzone kierunki studiów</b>  |                                |
|---|--------------------------------|
| Nazwa podstawowej jednostki organizacyjnej:   | Wydział Historyczny            |
| Nazwa kierunku studiów:   | Religioznawstwo - k. unikatowy |
| Obszar kształcenia, w ramach którego jest prowadzony kierunek studiów:  | Nie dotyczy                    |
| Profil kształcenia:   | Nie dotyczy                    |
| Studia pierwszego stopnia:  | Tak                            |
| Forma studiów pierwszego stopnia:   | STACJONARNE                    |
| Studia drugiego stopnia:  | Nie                            |
| Forma studiów drugiego stopnia:   |                                |
| Jednolite studia magisterskie:  | Nie                            |
| Forma jednolitych studiów magisterskich:  |                                |
| Specjalności prowadzone w ramach kierunku   |                                |
| Kształcenie prowadzone w zamiejscowym ośrodku dydaktycznym:   | Nie                            |
| Zajęcia dydaktyczne na kierunku studiów prowadzone z wykorzystaniem metod i technik kształcenia na odległość:   | Nie                            |
| Ocena programowa dokonana na podstawie art. 48a ust. 3 ustawy przez Polską Komisję Akredytacyjną, a także akredytacje i certyfikaty uzyskane w wyniku oceny przeprowadzonej przez międzynarodowe i krajowe komisje branżowe dokonujące ocen w wybranych obszarach kształcenia oraz przez agencje akredytacyjne zarejestrowane w Europejskim Rejestrze Agencji Akredytacyjnych (EQAR) lub agencje, z którymi Polska Komisja Akredytacyjna zawarła umowy o uznawalności ocen akredytacyjnych: |                                |

| <b>Prowadzone kierunki studiów</b>  |                             |
|---|-----------------------------|
| Nazwa podstawowej jednostki organizacyjnej:   | Wydział Biologii            |
| Nazwa kierunku studiów:   | Biologia                    |
| Obszar kształcenia, w ramach którego jest prowadzony kierunek studiów:  | Nie dotyczy                 |
| Profil kształcenia:   | Nie dotyczy                 |
| Studia pierwszego stopnia:  | Tak                         |
| Forma studiów pierwszego stopnia:   | STACJONARNE                 |
| Studia drugiego stopnia:  | Tak                         |
| Forma studiów drugiego stopnia:   | STACJONARNE, NIESTACJONARNE |
| Jednolite studia magisterskie:  | Nie                         |
| Forma jednolitych studiów magisterskich:  |                             |
| Specjalności prowadzone w ramach kierunku   |                             |
| Kształcenie prowadzone w zamiejscowym ośrodku dydaktycznym:   | Nie                         |
| Zajęcia dydaktyczne na kierunku studiów prowadzone z wykorzystaniem metod i technik kształcenia na odległość:   | Nie                         |
| Ocena programowa dokonana na podstawie art. 48a ust. 3 ustawy przez Polską Komisję Akredytacyjną, a także akredytacje i certyfikaty uzyskane w wyniku oceny przeprowadzonej przez międzynarodowe i krajowe komisje branżowe dokonujące ocen w wybranych obszarach kształcenia oraz przez agencje akredytacyjne zarejestrowane w Europejskim Rejestrze Agencji Akredytacyjnych (EQAR) lub agencje, z którymi Polska Komisja Akredytacyjna zawarła umowy o uznawalności ocen akredytacyjnych: | PKA - ocena pozytywna       |

| <b>Prowadzone kierunki studiów</b>  |                          |
|---|--------------------------|
| Nazwa podstawowej jednostki organizacyjnej:   | Wydział Biologii         |
| Nazwa kierunku studiów:   | Makrokierunek - przyroda |
| Obszar kształcenia, w ramach którego jest prowadzony kierunek studiów:  | Nie dotyczy              |
| Profil kształcenia:   | Nie dotyczy              |
| Studia pierwszego stopnia:  | Tak                      |
| Forma studiów pierwszego stopnia:   | STACJONARNE              |
| Studia drugiego stopnia:  | Nie                      |
| Forma studiów drugiego stopnia:   |                          |
| Jednolite studia magisterskie:  | Nie                      |
| Forma jednolitych studiów magisterskich:  |                          |
| Specjalności prowadzone w ramach kierunku   |                          |
| Kształcenie prowadzone w zamiejscowym ośrodku dydaktycznym:   | Nie                      |
| Zajęcia dydaktyczne na kierunku studiów prowadzone z wykorzystaniem metod i technik kształcenia na odległość:   | Nie                      |
| Ocena programowa dokonana na podstawie art. 48a ust. 3 ustawy przez Polską Komisję Akredytacyjną, a także akredytacje i certyfikaty uzyskane w wyniku oceny przeprowadzonej przez międzynarodowe i krajowe komisje branżowe dokonujące ocen w wybranych obszarach kształcenia oraz przez agencje akredytacyjne zarejestrowane w Europejskim Rejestrze Agencji Akredytacyjnych (EQAR) lub agencje, z którymi Polska Komisja Akredytacyjna zawarła umowy o uznawalności ocen akredytacyjnych: |                          |



| <b>Pozostałe jednostki organizacyjne</b> |   |
|--|---|
| Nazwa jednostki organizacyjnej:          | Centrum Herdera                             |
| Rodzaj wykonywanych zadań:               | Działalność popularyzatorska.               |
| Nazwa jednostki organizacyjnej:          | Katedra Ekonomiki Przedsiębiorstw           |
| Rodzaj wykonywanych zadań:               | Działalność naukowo-badawcza.               |
| Nazwa jednostki organizacyjnej:          | Zakład Ekonomiki Przedsiębiorstw            |
| Rodzaj wykonywanych zadań:               | Działalność naukowo-badawcza.               |
| Nazwa jednostki organizacyjnej:          | Zakład Ekonomiki Przedsiębiorstw Okrętowych |
| Rodzaj wykonywanych zadań:               | Działalność naukowo-badawcza.               |
| Nazwa jednostki organizacyjnej:          | Zakład Zarządzania Jakością i Środowiskiem  |
| Rodzaj wykonywanych zadań:               | Działalność naukowo-badawcza.               |
| Nazwa jednostki organizacyjnej:          | Zakład Zarządzania Personelem               |
| Rodzaj wykonywanych zadań:               | Działalność naukowo-badawcza.               |
| Nazwa jednostki organizacyjnej:          | Zakład Strategii Zarządzania                |
| Rodzaj wykonywanych zadań:               | Działalność naukowo-badawcza.               |
| Nazwa jednostki organizacyjnej:          | Zakład Systemów Zarządzania                 |
| Rodzaj wykonywanych zadań:               | Działalność naukowo-badawcza.               |
| Nazwa jednostki organizacyjnej:          | Zakład Strategii Marketingowych             |
| Rodzaj wykonywanych zadań:               | Działalność naukowo-badawcza.               |
| Nazwa jednostki organizacyjnej:          | Katedra Statystyki                          |
| Rodzaj wykonywanych zadań:               | Działalność naukowo-badawcza.               |
| Nazwa jednostki organizacyjnej:          | Katedra Ekonometrii                         |
| Rodzaj wykonywanych zadań:               | Działalność naukowo-badawcza.               |
| Nazwa jednostki organizacyjnej:          | Katedra Rachunkowości                       |
| Rodzaj wykonywanych zadań:               | Działalność naukowo-badawcza.               |
| Nazwa jednostki organizacyjnej:          | Zakład Rachunkowości Zarządczej             |
| Rodzaj wykonywanych zadań:               | Działalność naukowo-badawcza.               |
| Nazwa jednostki organizacyjnej:          | Katedra Finansów                            |
| Rodzaj wykonywanych zadań:               | Działalność naukowo-badawcza.               |

| <b>Pozostałe jednostki organizacyjne</b> |   |
|--|---|
| Nazwa jednostki organizacyjnej:          | Katedra Finansów Przedsiębiorstw                |
| Rodzaj wykonywanych zadań:               | Działalność naukowo-badawcza.                   |
| Nazwa jednostki organizacyjnej:          | Pracownia Struktury Biopolimerów                |
| Rodzaj wykonywanych zadań:               | Działalność naukowo-badawcza.                   |
| Nazwa jednostki organizacyjnej:          | Katedra Biotechnologii                          |
| Rodzaj wykonywanych zadań:               | Działalność naukowo-badawcza.                   |
| Nazwa jednostki organizacyjnej:          | Zakład Ochrony i Biotechnologii Roślin          |
| Rodzaj wykonywanych zadań:               | Działalność naukowo-badawcza.                   |
| Nazwa jednostki organizacyjnej:          | Zakład Diagnostyki Molekularnej                 |
| Rodzaj wykonywanych zadań:               | Działalność naukowo-badawcza.                   |
| Nazwa jednostki organizacyjnej:          | Pracownia Biochemii Roślin                      |
| Rodzaj wykonywanych zadań:               | Działalność naukowo-badawcza.                   |
| Nazwa jednostki organizacyjnej:          | Pracownia Biologii Molekularnej                 |
| Rodzaj wykonywanych zadań:               | Działalność naukowo-badawcza.                   |
| Nazwa jednostki organizacyjnej:          | Pracownia Biochemii Fizycznej                   |
| Rodzaj wykonywanych zadań:               | Działalność naukowo-badawcza.                   |
| Nazwa jednostki organizacyjnej:          | Zakład Biologii Molekularnej Wirusów            |
| Rodzaj wykonywanych zadań:               | Działalność naukowo-badawcza.                   |
| Nazwa jednostki organizacyjnej:          | Zakład Szczepionek Rekombinowanych              |
| Rodzaj wykonywanych zadań:               | Działalność naukowo-badawcza.                   |
| Nazwa jednostki organizacyjnej:          | Zakład Gospodarki Elektronicznej                |
| Rodzaj wykonywanych zadań:               | Działalność naukowo-badawcza.                   |
| Nazwa jednostki organizacyjnej:          | Katedra Rynku Transportowego                    |
| Rodzaj wykonywanych zadań:               | Działalność naukowo-badawcza.                   |
| Nazwa jednostki organizacyjnej:          | Instytut Handlu Zagranicznego                   |
| Rodzaj wykonywanych zadań:               | Działalność naukowo-badawcza.                   |
| Nazwa jednostki organizacyjnej:          | Zakład Międzynarodowych Stosunków Ekonomicznych |
| Rodzaj wykonywanych zadań:               | Działalność naukowo-badawcza.                   |

| <b>Pozostałe jednostki organizacyjne</b> |   |
|--|---|
| Nazwa jednostki organizacyjnej:          | Zakład Marketingu   |
| Rodzaj wykonywanych zadań:               | Działalność naukowo-badawcza.                             |
| Nazwa jednostki organizacyjnej:          | Katedra Makroekonomii                                     |
| Rodzaj wykonywanych zadań:               | Działalność naukowo-badawcza.                             |
| Nazwa jednostki organizacyjnej:          | Katedra Mikroekonomii                                     |
| Rodzaj wykonywanych zadań:               | Działalność naukowo-badawcza.                             |
| Nazwa jednostki organizacyjnej:          | Zakład Dydaktyki Chemii                                   |
| Rodzaj wykonywanych zadań:               | Działalność naukowo-badawcza.                             |
| Nazwa jednostki organizacyjnej:          | Zakład Estetyki i Filozofii Sztuki                        |
| Rodzaj wykonywanych zadań:               | Działalność naukowo-badawcza.                             |
| Nazwa jednostki organizacyjnej:          | Zakład Historii Filozofii Nowożytnej                      |
| Rodzaj wykonywanych zadań:               | Działalność naukowo-badawcza.                             |
| Nazwa jednostki organizacyjnej:          | Zakład Logiki Metodologii i Filozofii Nauki               |
| Rodzaj wykonywanych zadań:               | Działalność naukowo-badawcza.                             |
| Nazwa jednostki organizacyjnej:          | Pracownia Realizacji Badań Socjologicznych                |
| Rodzaj wykonywanych zadań:               | Działalność naukowo-badawcza.                             |
| Nazwa jednostki organizacyjnej:          | Zakład Socjologii Kultury                                 |
| Rodzaj wykonywanych zadań:               | Działalność naukowo-badawcza.                             |
| Nazwa jednostki organizacyjnej:          | Zakład Filozofii Współczesnej                             |
| Rodzaj wykonywanych zadań:               | Działalność naukowo-badawcza.                             |
| Nazwa jednostki organizacyjnej:          | Zakład Historii Filozofii Starożytnej i Średniowiecznej   |
| Rodzaj wykonywanych zadań:               | Działalność naukowo-badawcza.                             |
| Nazwa jednostki organizacyjnej:          | Zakład Antropologii Społecznej                            |
| Rodzaj wykonywanych zadań:               | Działalność naukowo-badawcza.                             |
| Nazwa jednostki organizacyjnej:          | Zakład Komunikacji Kulturowej i Aksjologii Dziennikarstwa |
| Rodzaj wykonywanych zadań:               | Działalność naukowo-badawcza.                             |
| Nazwa jednostki organizacyjnej:          | Zakład Historii Prasy                                     |
| Rodzaj wykonywanych zadań:               | Działalność naukowo-badawcza.                             |

| <b>Pozostałe jednostki organizacyjne</b> |   |
|--|---|
| Nazwa jednostki organizacyjnej:          | Zakład Semiotyki Obrazu i Technik Audiowizualnych   |
| Rodzaj wykonywanych zadań:               | Działalność naukowo-badawcza.                       |
| Nazwa jednostki organizacyjnej:          | Zakład Języka Mediów                                |
| Rodzaj wykonywanych zadań:               | Działalność naukowo-badawcza.                       |
| Nazwa jednostki organizacyjnej:          | Zakład Metafizyki i Filozofii Religii               |
| Rodzaj wykonywanych zadań:               | Działalność naukowo-badawcza.                       |
| Nazwa jednostki organizacyjnej:          | Instytut Organizacji i Zarządzania                  |
| Rodzaj wykonywanych zadań:               | Działalność naukowo-badawcza.                       |
| Nazwa jednostki organizacyjnej:          | Zakład Marketingu Usług                             |
| Rodzaj wykonywanych zadań:               | Działalność naukowo-badawcza.                       |
| Nazwa jednostki organizacyjnej:          | Katedra Informatyki Ekonomicznej                    |
| Rodzaj wykonywanych zadań:               | Działalność naukowo-badawcza.                       |
| Nazwa jednostki organizacyjnej:          | Pracownia Biochemii Ewolucyjnej                     |
| Rodzaj wykonywanych zadań:               | Działalność naukowo-badawcza.                       |
| Nazwa jednostki organizacyjnej:          | Pracownia Biofizyki                                 |
| Rodzaj wykonywanych zadań:               | Działalność naukowo-badawcza.                       |
| Nazwa jednostki organizacyjnej:          | Zakład Ekonomiki i Organizacji Handlu Zagranicznego |
| Rodzaj wykonywanych zadań:               | Działalność naukowo-badawcza.                       |
| Nazwa jednostki organizacyjnej:          | Katedra Chemii Bioorganicznej                       |
| Rodzaj wykonywanych zadań:               | Działalność naukowo-badawcza.                       |
| Nazwa jednostki organizacyjnej:          | Pracownia Fizykochemii Organicznej                  |
| Rodzaj wykonywanych zadań:               | Działalność naukowo-badawcza.                       |
| Nazwa jednostki organizacyjnej:          | Zakład Chemii Cukrów                                |
| Rodzaj wykonywanych zadań:               | Działalność naukowo-badawcza.                       |
| Nazwa jednostki organizacyjnej:          | Zakład Teorii Poznania                              |
| Rodzaj wykonywanych zadań:               | Działalność naukowo-badawcza.                       |
| Nazwa jednostki organizacyjnej:          | Zakład Socjologii Wychowania                        |
| Rodzaj wykonywanych zadań:               | Działalność naukowo-badawcza.                       |

| <b>Pozostałe jednostki organizacyjne</b> |  |
|--|--|
| Nazwa jednostki organizacyjnej:          | Zakład Etyki i Filozofii Społecznej                  |
| Rodzaj wykonywanych zadań:               | Działalność naukowo-badawcza.                        |
| Nazwa jednostki organizacyjnej:          | Zakład Socjologii Gospodarczej i Zachowań Rynkowych  |
| Rodzaj wykonywanych zadań:               | Działalność naukowo-badawcza.                        |
| Nazwa jednostki organizacyjnej:          | Instytut Pedagogiki                                  |
| Rodzaj wykonywanych zadań:               | Działalność naukowo-badawcza.                        |
| Nazwa jednostki organizacyjnej:          | Zakład Dydaktyki                                     |
| Rodzaj wykonywanych zadań:               | Działalność naukowo-badawcza.                        |
| Nazwa jednostki organizacyjnej:          | Zakład Historii Nauki, Oświaty i Wychowania          |
| Rodzaj wykonywanych zadań:               | Działalność naukowo-badawcza.                        |
| Nazwa jednostki organizacyjnej:          | Zakład Wczesnej Edukacji                             |
| Rodzaj wykonywanych zadań:               | Działalność naukowo-badawcza.                        |
| Nazwa jednostki organizacyjnej:          | Zakład Pedagogiki Specjalnej                         |
| Rodzaj wykonywanych zadań:               | Działalność naukowo-badawcza.                        |
| Nazwa jednostki organizacyjnej:          | Pracownia Badań nad Niepełnosprawnością w Dorosłości |
| Rodzaj wykonywanych zadań:               | Działalność naukowo-badawcza.                        |
| Nazwa jednostki organizacyjnej:          | Zakład Pedagogiki Społecznej                         |
| Rodzaj wykonywanych zadań:               | Działalność naukowo-badawcza.                        |
| Nazwa jednostki organizacyjnej:          | Pracownia Pracy Socjalnej                            |
| Rodzaj wykonywanych zadań:               | Działalność naukowo-badawcza.                        |
| Nazwa jednostki organizacyjnej:          | Zakład Patologii Społecznej i Resocjalizacji         |
| Rodzaj wykonywanych zadań:               | Działalność naukowo-badawcza.                        |
| Nazwa jednostki organizacyjnej:          | Zakład Teorii Wychowania                             |
| Rodzaj wykonywanych zadań:               | Działalność naukowo-badawcza.                        |
| Nazwa jednostki organizacyjnej:          | Pracownia Pedagogiki Ogólnej                         |
| Rodzaj wykonywanych zadań:               | Działalność naukowo-badawcza.                        |
| Nazwa jednostki organizacyjnej:          | Zakład Diagnostyki Edukacyjnej                       |
| Rodzaj wykonywanych zadań:               | Działalność naukowo-badawcza.                        |

| <b>Pozostałe jednostki organizacyjne</b> |  |
|--|--|
| Nazwa jednostki organizacyjnej:          | Pracownia Pedagogiki Religii                                 |
| Rodzaj wykonywanych zadań:               | Działalność naukowo-badawcza.                                |
| Nazwa jednostki organizacyjnej:          | Instytut Psychologii   |
| Rodzaj wykonywanych zadań:               | Działalność naukowo-badawcza.                                |
| Nazwa jednostki organizacyjnej:          | Zakład Psychologii Osobowości i Psychologii Sądowej          |
| Rodzaj wykonywanych zadań:               | Działalność naukowo-badawcza.                                |
| Nazwa jednostki organizacyjnej:          | Zakład Psychologii Społecznej                                |
| Rodzaj wykonywanych zadań:               | Działalność naukowo-badawcza.                                |
| Nazwa jednostki organizacyjnej:          | Zakład Psychologii Penitencjarnej i Resocjalizacji           |
| Rodzaj wykonywanych zadań:               | Działalność naukowo-badawcza.                                |
| Nazwa jednostki organizacyjnej:          | Zakład Psychologii Ekonomicznej i Psychologii Organizacji    |
| Rodzaj wykonywanych zadań:               | Działalność naukowo-badawcza.                                |
| Nazwa jednostki organizacyjnej:          | Zakład Psychologii Klinicznej i Neuropsychologii             |
| Rodzaj wykonywanych zadań:               | Działalność naukowo-badawcza.                                |
| Nazwa jednostki organizacyjnej:          | Zakład Psychometrii i Statystyki                             |
| Rodzaj wykonywanych zadań:               | Działalność naukowo-badawcza.                                |
| Nazwa jednostki organizacyjnej:          | Pracownia Metod Diagnozy Psychologicznej                     |
| Rodzaj wykonywanych zadań:               | Działalność naukowo-badawcza.                                |
| Nazwa jednostki organizacyjnej:          | Zakład Nauki o Cywilizacji                                   |
| Rodzaj wykonywanych zadań:               | Działalność naukowo-badawcza.                                |
| Nazwa jednostki organizacyjnej:          | Zakład Stosunków Międzynarodowych                            |
| Rodzaj wykonywanych zadań:               | Działalność naukowo-badawcza.                                |
| Nazwa jednostki organizacyjnej:          | Zakład Teorii Polityki                                       |
| Rodzaj wykonywanych zadań:               | Działalność naukowo-badawcza.                                |
| Nazwa jednostki organizacyjnej:          | Zakład Krajów Azji i Afryki                                  |
| Rodzaj wykonywanych zadań:               | Działalność naukowo-badawcza.                                |
| Nazwa jednostki organizacyjnej:          | Zakład Polityki Bezpieczeństwa i Konfliktów Międzynarodowych |
| Rodzaj wykonywanych zadań:               | Działalność naukowo-badawcza.                                |

| <b>Pozostałe jednostki organizacyjne</b> |  |
|--|--|
| Nazwa jednostki organizacyjnej:          | Muzeum Kryminalistyki  |
| Rodzaj wykonywanych zadań:               | Działalność popularyzatorska                                 |
| Nazwa jednostki organizacyjnej:          | Katedra Prawa Finansowego                                    |
| Rodzaj wykonywanych zadań:               | Działalność naukowo-badawcza.                                |
| Nazwa jednostki organizacyjnej:          | Katedra Prawa Gospodarczego Publicznego i Ochrony Środowiska |
| Rodzaj wykonywanych zadań:               | Działalność naukowo badawcza.                                |
| Nazwa jednostki organizacyjnej:          | Zakład Prawa Ochrony Środowiska                              |
| Rodzaj wykonywanych zadań:               | Działalność naukowo-badawcza.                                |
| Nazwa jednostki organizacyjnej:          | Zakład Prawa Gospodarczego Publicznego                       |
| Rodzaj wykonywanych zadań:               | Działalność naukowo-badawcza.                                |
| Nazwa jednostki organizacyjnej:          | Zakład Historii Doktryn Politycznych i Prawnych              |
| Rodzaj wykonywanych zadań:               | Działalność naukowo-badawcza.                                |
| Nazwa jednostki organizacyjnej:          | Zakład Zarządzania Przedsiębiorstwem                         |
| Rodzaj wykonywanych zadań:               | Działalność naukowo-badawcza.                                |
| Nazwa jednostki organizacyjnej:          | Katedra Inwestycji i Nieruchomości                           |
| Rodzaj wykonywanych zadań:               | Działalność naukowo-badawcza.                                |
| Nazwa jednostki organizacyjnej:          | Katedra Marketingu   |
| Rodzaj wykonywanych zadań:               | Działalność naukowo-badawcza.                                |
| Nazwa jednostki organizacyjnej:          | Zakład Rachunkowości Finansowej                              |
| Rodzaj wykonywanych zadań:               | Działalność naukowo-badawcza.                                |
| Nazwa jednostki organizacyjnej:          | Katedra Biologii Molekularnej i Komórkowej                   |
| Rodzaj wykonywanych zadań:               | Działalność naukowo-badawcza.                                |
| Nazwa jednostki organizacyjnej:          | Pracownia Biochemii Białek                                   |
| Rodzaj wykonywanych zadań:               | Działalność naukowo-badawcza.                                |
| Nazwa jednostki organizacyjnej:          | Zakład Gospodarki Globalnej                                  |
| Rodzaj wykonywanych zadań:               | Działalność naukowo-badawcza.                                |
| Nazwa jednostki organizacyjnej:          | Zakład Międzynarodowych Stosunków Walutowych                 |
| Rodzaj wykonywanych zadań:               | Działalność naukowo-badawcza.                                |

| <b>Pozostałe jednostki organizacyjne</b> |   |
|--|---|
| Nazwa jednostki organizacyjnej:          | Katedra Ekonomiki Integracji Europejskiej                     |
| Rodzaj wykonywanych zadań:               | Działalność naukowo-badawcza.                                 |
| Nazwa jednostki organizacyjnej:          | Zakład Systemów Medialnych i Komunikacji Masowej              |
| Rodzaj wykonywanych zadań:               | Działalność naukowo-badawcza.                                 |
| Nazwa jednostki organizacyjnej:          | Zakład Socjologii Religii i Wiedzy                            |
| Rodzaj wykonywanych zadań:               | Działalność naukowo-badawcza.                                 |
| Nazwa jednostki organizacyjnej:          | Zakład Semiotyki Kultury i Komunikacji Międzykulturowej       |
| Rodzaj wykonywanych zadań:               | Działalność naukowo-badawcza.                                 |
| Nazwa jednostki organizacyjnej:          | Zakład Psychologii Ogólnej                                    |
| Rodzaj wykonywanych zadań:               | Działalność naukowo-badawcza.                                 |
| Nazwa jednostki organizacyjnej:          | Zakład Psychologii Międzykulturowej                           |
| Rodzaj wykonywanych zadań:               | Działalność naukowo-badawcza.                                 |
| Nazwa jednostki organizacyjnej:          | Zakład Psychologii Sportu                                     |
| Rodzaj wykonywanych zadań:               | Działalność naukowo-badawcza.                                 |
| Nazwa jednostki organizacyjnej:          | Instytut Politologii  |
| Rodzaj wykonywanych zadań:               | Działalność naukowo-badawcza.                                 |
| Nazwa jednostki organizacyjnej:          | Zakład Historii Najnowszej i Myśli Politycznej XIX i XX wieku |
| Rodzaj wykonywanych zadań:               | Działalność naukowo-badawcza.                                 |
| Nazwa jednostki organizacyjnej:          | Katedra Prawa Administracyjnego                               |
| Rodzaj wykonywanych zadań:               | Działalność naukowo-badawcza.                                 |
| Nazwa jednostki organizacyjnej:          | Katedra Teorii i Filozofii Państwa i Prawa                    |
| Rodzaj wykonywanych zadań:               | Działalność naukowo-badawcza.                                 |
| Nazwa jednostki organizacyjnej:          | Katedra Prawa Konstytucyjnego i Instytucji Politycznych       |
| Rodzaj wykonywanych zadań:               | Działalność naukowo-badawcza.                                 |
| Nazwa jednostki organizacyjnej:          | Katedra Prawa Międzynarodowego Publicznego                    |
| Rodzaj wykonywanych zadań:               | Działalność naukowo-badawcza.                                 |
| Nazwa jednostki organizacyjnej:          | Katedra Prawa Pracy   |
| Rodzaj wykonywanych zadań:               | Działalność naukowo-badawcza.                                 |



| <b>Pozostałe jednostki organizacyjne</b> |  |
|--|--|
| Nazwa jednostki organizacyjnej:          | Katedra Prawa Cywilnego                                      |
| Rodzaj wykonywanych zadań:               | Działalność naukowo-badawcza.                                |
| Nazwa jednostki organizacyjnej:          | Katedra Prawa Handlowego i Międzynarodowego Prawa Prywatnego |
| Rodzaj wykonywanych zadań:               | Działalność naukowo-badawcza.                                |
| Nazwa jednostki organizacyjnej:          | Katedra Postępowania Cywilnego                               |
| Rodzaj wykonywanych zadań:               | Działalność naukowo-badawcza.                                |
| Nazwa jednostki organizacyjnej:          | Pracownia Kryminalistyki                                     |
| Rodzaj wykonywanych zadań:               | Działalność naukowo-badawcza.                                |
| Nazwa jednostki organizacyjnej:          | Katedra Prawa Karnego Procesowego i Kryminologii             |
| Rodzaj wykonywanych zadań:               | Działalność naukowo-badawcza.                                |
| Nazwa jednostki organizacyjnej:          | Zakład Praw Człowieka  |
| Rodzaj wykonywanych zadań:               | Działalność naukowo badawcza.                                |
| Nazwa jednostki organizacyjnej:          | Pracownia Informatyki Prawniczej                             |
| Rodzaj wykonywanych zadań:               | Działalność naukowo-badawcza.                                |
| Nazwa jednostki organizacyjnej:          | Katedra Prawa Europejskiego i Komparatystyki Prawniczej      |
| Rodzaj wykonywanych zadań:               | Działalność naukowo-badawcza.                                |
| Nazwa jednostki organizacyjnej:          | Instytut Matematyki  |
| Rodzaj wykonywanych zadań:               | Działalność naukowo-badawcza.                                |
| Nazwa jednostki organizacyjnej:          | Zakład Teorii Mnogości                                       |
| Rodzaj wykonywanych zadań:               | Działalność naukowo-badawcza.                                |
| Nazwa jednostki organizacyjnej:          | Zakład Analizy Matematycznej                                 |
| Rodzaj wykonywanych zadań:               | Działalność naukowo-badawcza.                                |
| Nazwa jednostki organizacyjnej:          | Zakład Funkcji Rzeczywistych                                 |
| Rodzaj wykonywanych zadań:               | Działalność naukowo-badawcza.                                |
| Nazwa jednostki organizacyjnej:          | Zakład Geometrii   |
| Rodzaj wykonywanych zadań:               | Działalność naukowo-badawcza.                                |
| Nazwa jednostki organizacyjnej:          | Zakład Algebry   |
| Rodzaj wykonywanych zadań:               | Działalność naukowo-badawcza.                                |

| <b>Pozostałe jednostki organizacyjne</b> |  |
|--|--|
| Nazwa jednostki organizacyjnej:          | Zakład Dydaktyki Matematyki                      |
| Rodzaj wykonywanych zadań:               | Działalność naukowo-badawcza.                    |
| Nazwa jednostki organizacyjnej:          | Zakład Matematyki Stosowanej i Probabilistyki    |
| Rodzaj wykonywanych zadań:               | Działalność naukowo-badawcza.                    |
| Nazwa jednostki organizacyjnej:          | Instytut Informatyki                             |
| Rodzaj wykonywanych zadań:               | Działalność naukowo-badawcza.                    |
| Nazwa jednostki organizacyjnej:          | Zakład Algorytmów                                |
| Rodzaj wykonywanych zadań:               | Działalność naukowo-badawcza.                    |
| Nazwa jednostki organizacyjnej:          | Zakład Języków Formalnych                        |
| Rodzaj wykonywanych zadań:               | Działalność naukowo-badawcza.                    |
| Nazwa jednostki organizacyjnej:          | Zakład Sztucznej Inteligencji                    |
| Rodzaj wykonywanych zadań:               | Działalność naukowo-badawcza.                    |
| Nazwa jednostki organizacyjnej:          | Instytut Fizyki Doświadczalnej                   |
| Rodzaj wykonywanych zadań:               | Działalność naukowo-badawcza.                    |
| Nazwa jednostki organizacyjnej:          | Zakład Fizyki Atomowej                           |
| Rodzaj wykonywanych zadań:               | Działalność naukowo-badawcza.                    |
| Nazwa jednostki organizacyjnej:          | Zakład Spektroskopii Fazy Skondensowanej         |
| Rodzaj wykonywanych zadań:               | Działalność naukowo-badawcza.                    |
| Nazwa jednostki organizacyjnej:          | Zakład Fizyki Stosowanej                         |
| Rodzaj wykonywanych zadań:               | Działalność naukowo-badawcza.                    |
| Nazwa jednostki organizacyjnej:          | Zakład Akustooptyki i Fizyki Laserów             |
| Rodzaj wykonywanych zadań:               | Działalność naukowo-badawcza.                    |
| Nazwa jednostki organizacyjnej:          | Wydawnictwo Uniwersytetu Gdańskiego              |
| Rodzaj wykonywanych zadań:               | Działalność wydawnicza oraz popularyzatorska.    |
| Nazwa jednostki organizacyjnej:          | Pracownia Biologicznej Ochrony Roślin            |
| Rodzaj wykonywanych zadań:               | Działalność naukowo-badawcza.                    |
| Nazwa jednostki organizacyjnej:          | Pracownia Badania Związków Biologicznie Czynnych |
| Rodzaj wykonywanych zadań:               | Działalność naukowo-badawcza.                    |

| <b>Pozostałe jednostki organizacyjne</b> |   |
|--|---|
| Nazwa jednostki organizacyjnej:          | Katedra Ekonomiki i Funkcjonowania Przedsiębiorstw Transportowych |
| Rodzaj wykonywanych zadań:               | Działalność naukowo-badawcza.                                     |
| Nazwa jednostki organizacyjnej:          | Katedra Logistyki   |
| Rodzaj wykonywanych zadań:               | Działalność naukowo-badawcza.                                     |
| Nazwa jednostki organizacyjnej:          | Zakład Transportu Międzynarodowego i Spedycji                     |
| Rodzaj wykonywanych zadań:               | Działalność naukowo-badawcza.                                     |
| Nazwa jednostki organizacyjnej:          | Ośrodek Badań Integracji Europejskich                             |
| Rodzaj wykonywanych zadań:               | Działalność naukowo-badawcza.                                     |
| Nazwa jednostki organizacyjnej:          | Katedra Polityki Gospodarczej                                     |
| Rodzaj wykonywanych zadań:               | Działalność naukowo badawcza.                                     |
| Nazwa jednostki organizacyjnej:          | Instytut Ochrony Środowiska i Zdrowia Człowieka                   |
| Rodzaj wykonywanych zadań:               | Działalność naukowo-badawcza.                                     |
| Nazwa jednostki organizacyjnej:          | Zakład Analiz Środowiska  |
| Rodzaj wykonywanych zadań:               | Działalność naukowo-badawcza.                                     |
| Nazwa jednostki organizacyjnej:          | Zakład Analizy i Radiochemii Środowiska                           |
| Rodzaj wykonywanych zadań:               | Działalność naukowo-badawcza.                                     |
| Nazwa jednostki organizacyjnej:          | Zakład Inżynierii Środowiska                                      |
| Rodzaj wykonywanych zadań:               | Działalność naukowo-badawcza.                                     |
| Nazwa jednostki organizacyjnej:          | Zakład Teoretycznej Chemii Fizycznej                              |
| Rodzaj wykonywanych zadań:               | Działalność naukowo-badawcza.                                     |
| Nazwa jednostki organizacyjnej:          | Zakład Chemii Kwantowej   |
| Rodzaj wykonywanych zadań:               | Działalność naukowo-badawcza.                                     |
| Nazwa jednostki organizacyjnej:          | Zakład Syntezy Organicznej  |
| Rodzaj wykonywanych zadań:               | Działalność naukowo-badawcza.                                     |
| Nazwa jednostki organizacyjnej:          | Zakład Socjologii Ogólnej   |
| Rodzaj wykonywanych zadań:               | Działalność naukowo-badawcza.                                     |
| Nazwa jednostki organizacyjnej:          | Zakład Socjologii Stosowanej                                      |
| Rodzaj wykonywanych zadań:               | Działalność naukowo-badawcza.                                     |

| <b>Pozostałe jednostki organizacyjne</b> |  |
|--|--|
| Nazwa jednostki organizacyjnej:          | Zakład Filozofii Wychowania i Studiów Kulturowych                          |
| Rodzaj wykonywanych zadań:               | Działalność naukowo-badawcza.  |
| Nazwa jednostki organizacyjnej:          | Zakład Badań nad Rodziną i Jakością Życia                                  |
| Rodzaj wykonywanych zadań:               | Działalność naukowo-badawcza.  |
| Nazwa jednostki organizacyjnej:          | Zakład Psychologii i Psychopatologii Rozwoju                               |
| Rodzaj wykonywanych zadań:               | Działalność naukowo-badawcza.  |
| Nazwa jednostki organizacyjnej:          | Zakład Nauk o Poznaniu i Komunikacji                                       |
| Rodzaj wykonywanych zadań:               | Działalność naukowo-badawcza.  |
| Nazwa jednostki organizacyjnej:          | Katedra Historii Państwa i Prawa Polskiego                                 |
| Rodzaj wykonywanych zadań:               | Działalność naukowo-badawcza.  |
| Nazwa jednostki organizacyjnej:          | Katedra Powszechnej Historii Państwa i Prawa                               |
| Rodzaj wykonywanych zadań:               | Działalność naukowo-badawcza.  |
| Nazwa jednostki organizacyjnej:          | Katedra Prawa Morskiego  |
| Rodzaj wykonywanych zadań:               | Działalność naukowo-badawcza.  |
| Nazwa jednostki organizacyjnej:          | Katedra Prawa Karnego Materialnego i Wykonawczego oraz Psychiatrii Sądowej |
| Rodzaj wykonywanych zadań:               | Działalność naukowo-badawcza.  |
| Nazwa jednostki organizacyjnej:          | Zakład Topologii   |
| Rodzaj wykonywanych zadań:               | Działalność naukowo-badawcza.  |
| Nazwa jednostki organizacyjnej:          | Zakład Metod Numerycznych i Równań Różniczkowych                           |
| Rodzaj wykonywanych zadań:               | Działalność naukowo-badawcza.  |
| Nazwa jednostki organizacyjnej:          | Zakład Fizyki Ogólnej  |
| Rodzaj wykonywanych zadań:               | Działalność naukowo-badawcza.  |
| Nazwa jednostki organizacyjnej:          | Zakład Ekonomiki Małej Firmy   |
| Rodzaj wykonywanych zadań:               | Działalność naukowo-badawcza.  |
| Nazwa jednostki organizacyjnej:          | Zakład Inwestycji  |
| Rodzaj wykonywanych zadań:               | Działalność naukowo-badawcza.  |
| Nazwa jednostki organizacyjnej:          | Zakład Nieruchomości   |
| Rodzaj wykonywanych zadań:               | Działalność naukowo-badawcza.  |

| <b>Pozostałe jednostki organizacyjne</b> |  |
|--|--|
| Nazwa jednostki organizacyjnej:          | Katedra Bankowości                               |
| Rodzaj wykonywanych zadań:               | Działalność naukowo-badawcza.                    |
| Nazwa jednostki organizacyjnej:          | Instytut Biotechnologii UG                       |
| Rodzaj wykonywanych zadań:               | Działalność naukowo-badawcza.                    |
| Nazwa jednostki organizacyjnej:          | Pracownia Symulacji Układów Biomolekularnych     |
| Rodzaj wykonywanych zadań:               | Działalność naukowo-badawcza.                    |
| Nazwa jednostki organizacyjnej:          | Instytut Transportu i Handlu Morskiego           |
| Rodzaj wykonywanych zadań:               | Działalność naukowo-badawcza.                    |
| Nazwa jednostki organizacyjnej:          | Zakład Handlu Morskiego                          |
| Rodzaj wykonywanych zadań:               | Działalność naukowo-badawcza.                    |
| Nazwa jednostki organizacyjnej:          | Pracownia Chemii Środowiska i Ekotoksymologii    |
| Rodzaj wykonywanych zadań:               | Działalność naukowo-badawcza.                    |
| Nazwa jednostki organizacyjnej:          | Zakład Technologii i Nanotechnologii Chemicznej  |
| Rodzaj wykonywanych zadań:               | Działalność naukowo-badawcza.                    |
| Nazwa jednostki organizacyjnej:          | Pracownia Biotechnologii Molekularnej Środowiska |
| Rodzaj wykonywanych zadań:               | Działalność naukowo-badawcza.                    |
| Nazwa jednostki organizacyjnej:          | Pracownia Chemometrii Środowiska                 |
| Rodzaj wykonywanych zadań:               | Działalność naukowo-badawcza.                    |
| Nazwa jednostki organizacyjnej:          | Katedra Chemii Analitycznej                      |
| Rodzaj wykonywanych zadań:               | Działalność naukowo-badawcza.                    |
| Nazwa jednostki organizacyjnej:          | Katedra Chemii Fizycznej                         |
| Rodzaj wykonywanych zadań:               | Działalność naukowo-badawcza.                    |
| Nazwa jednostki organizacyjnej:          | Katedra Chemii Ogólnej i Nieorganicznej          |
| Rodzaj wykonywanych zadań:               | Działalność naukowo-badawcza.                    |
| Nazwa jednostki organizacyjnej:          | Katedra Chemii Teoretycznej                      |
| Rodzaj wykonywanych zadań:               | Działalność naukowo-badawcza.                    |
| Nazwa jednostki organizacyjnej:          | Zakład Modelowania Molekularnego                 |
| Rodzaj wykonywanych zadań:               | Działalność naukowo-badawcza.                    |

| <b>Pozostałe jednostki organizacyjne</b> |   |
|--|---|
| Nazwa jednostki organizacyjnej:          | Zakład Chemii Związków Biologicznie Czynnych    |
| Rodzaj wykonywanych zadań:               | Działalność naukowo-badawcza.                   |
| Nazwa jednostki organizacyjnej:          | Pracownia Chemii Polipeptydów                   |
| Rodzaj wykonywanych zadań:               | Działalność naukowo-badawcza.                   |
| Nazwa jednostki organizacyjnej:          | Katedra Chemii Medycznej                        |
| Rodzaj wykonywanych zadań:               | Działalność naukowo-badawcza.                   |
| Nazwa jednostki organizacyjnej:          | Katedra Chemii Organicznej                      |
| Rodzaj wykonywanych zadań:               | Działalność naukowo-badawcza.                   |
| Nazwa jednostki organizacyjnej:          | Instytut Filozofii, Socjologii i Dziennikarstwa |
| Rodzaj wykonywanych zadań:               | Działalność naukowo-badawcza.                   |
| Nazwa jednostki organizacyjnej:          | Centrum Translatoryczne                         |
| Rodzaj wykonywanych zadań:               | Działalność naukowo-badawcza.                   |
| Nazwa jednostki organizacyjnej:          | Instytut Filologii Polskiej                     |
| Rodzaj wykonywanych zadań:               | Działalność naukowo-badawcza.                   |
| Nazwa jednostki organizacyjnej:          | Katedra Języka Polskiego                        |
| Rodzaj wykonywanych zadań:               | Działalność naukowo-badawcza.                   |
| Nazwa jednostki organizacyjnej:          | Katedra Polonistyki Stosowanej                  |
| Rodzaj wykonywanych zadań:               | Działalność naukowo badawcza.                   |
| Nazwa jednostki organizacyjnej:          | Katedra Lingwistyki Stosowanej i Translatoryki  |
| Rodzaj wykonywanych zadań:               | Działalność naukowo-badawcza.                   |
| Nazwa jednostki organizacyjnej:          | Katedra Językoznawstwa                          |
| Rodzaj wykonywanych zadań:               | Działalność naukowo-badawcza.                   |
| Nazwa jednostki organizacyjnej:          | Instytut Filologii Romańskich                   |
| Rodzaj wykonywanych zadań:               | Działalność naukowo-badawcza.                   |
| Nazwa jednostki organizacyjnej:          | Katedra Geomorfologii i Geologii Czwartorzędu   |
| Rodzaj wykonywanych zadań:               | Działalność naukowo-badawcza.                   |
| Nazwa jednostki organizacyjnej:          | Katedra Biologii Molekularnej                   |
| Rodzaj wykonywanych zadań:               | Działalność naukowo-badawcza.                   |

| <b>Pozostałe jednostki organizacyjne</b> |   |
|--|---|
| Nazwa jednostki organizacyjnej:          | Pracownia Sygnalizacji Wewnątrzkomórkowej                               |
| Rodzaj wykonywanych zadań:               | Działalność naukowo-badawcza.   |
| Nazwa jednostki organizacyjnej:          | Katedra Genetyki  |
| Rodzaj wykonywanych zadań:               | Działalność naukowo-badawcza.   |
| Nazwa jednostki organizacyjnej:          | Pracownia Genetyki  |
| Rodzaj wykonywanych zadań:               | Działalność naukowo-badawcza.   |
| Nazwa jednostki organizacyjnej:          | Studium Języków Obcych  |
| Rodzaj wykonywanych zadań:               | działalność dydaktyczna   |
| Nazwa jednostki organizacyjnej:          | Pomorskie Centrum Badań i Technologii Środowiska                        |
| Rodzaj wykonywanych zadań:               | działalność naukowo-badawcza  |
| Nazwa jednostki organizacyjnej:          | Pomorskie Centrum Informatyki Stosowanej i Matematyki Przemysłowej      |
| Rodzaj wykonywanych zadań:               | działalność naukowo-badawcza  |
| Nazwa jednostki organizacyjnej:          | Centrum Danych Makroekonomicznych i Finansowych UG                      |
| Rodzaj wykonywanych zadań:               | Działalność naukowo-badawcza  |
| Nazwa jednostki organizacyjnej:          | Pracownia Kartografii, Teledetekcji i Systemów Informacji Geograficznej |
| Rodzaj wykonywanych zadań:               | Działalność naukowo-badawcza.   |
| Nazwa jednostki organizacyjnej:          | Katedra Gospodarki Przestrzennej  |
| Rodzaj wykonywanych zadań:               | Działalność naukowo-badawcza.   |
| Nazwa jednostki organizacyjnej:          | Pracownia Teledetekcji i Analizy Przestrzennej                          |
| Rodzaj wykonywanych zadań:               | Działalność naukowo-badawcza.   |
| Nazwa jednostki organizacyjnej:          | Katedra Ekologii i Zoologii Kręgowców                                   |
| Rodzaj wykonywanych zadań:               | Działalność naukowo-badawcza.   |
| Nazwa jednostki organizacyjnej:          | Instytut Fizyki Teoretycznej i Astrofizyki                              |
| Rodzaj wykonywanych zadań:               | Działalność naukowo-badawcza.   |
| Nazwa jednostki organizacyjnej:          | Katedra Taksonomii Roślin i Ochrony Przyrody                            |
| Rodzaj wykonywanych zadań:               | Działalność naukowo-badawcza.   |
| Nazwa jednostki organizacyjnej:          | Pracownia Taksonomii Roślin i Grzybów                                   |
| Rodzaj wykonywanych zadań:               | Działalność naukowo-badawcza.   |

| <b>Pozostałe jednostki organizacyjne</b> |   |
|--|---|
| Nazwa jednostki organizacyjnej:          | Centrum Studiów Azji Wschodniej Uniwersytetu Gdańskiego |
| Rodzaj wykonywanych zadań:               | działalność naukowo-badawcza                            |
| Nazwa jednostki organizacyjnej:          | Katedra Filologii Klasycznej                            |
| Rodzaj wykonywanych zadań:               | Działalność naukowo-badawcza.                           |
| Nazwa jednostki organizacyjnej:          | Katedra Logopedii                                       |
| Rodzaj wykonywanych zadań:               | Działalność naukowo-badawcza.                           |
| Nazwa jednostki organizacyjnej:          | Katedra Kultury i Sztuki                                |
| Rodzaj wykonywanych zadań:               | Działalność naukowo-badawcza.                           |
| Nazwa jednostki organizacyjnej:          | Katedra Rosjoznawstwa, Literatury i Kultury Rosyjskiej  |
| Rodzaj wykonywanych zadań:               | Działalność naukowo-badawcza.                           |
| Nazwa jednostki organizacyjnej:          | Katedra Literatury i Kultury Niemieckiej                |
| Rodzaj wykonywanych zadań:               | Działalność naukowo-badawcza.                           |
| Nazwa jednostki organizacyjnej:          | Katedra Skandynawistyki                                 |
| Rodzaj wykonywanych zadań:               | Działalność naukowo-badawcza.                           |
| Nazwa jednostki organizacyjnej:          | Instytut Anglistyki i Amerykanistyki                    |
| Rodzaj wykonywanych zadań:               | Działalność naukowo-badawcza.                           |
| Nazwa jednostki organizacyjnej:          | Katedra Translatoryki                                   |
| Rodzaj wykonywanych zadań:               | Działalność naukowo-badawcza.                           |
| Nazwa jednostki organizacyjnej:          | Katedra Kultur i Literatur Anglojęzycznych              |
| Rodzaj wykonywanych zadań:               | Działalność naukowo-badawcza.                           |
| Nazwa jednostki organizacyjnej:          | Katedra Językoznawstwa i Dydaktyki                      |
| Rodzaj wykonywanych zadań:               | Działalność naukowo-badawcza.                           |
| Nazwa jednostki organizacyjnej:          | Katedra Kulturoznawstwa                                 |
| Rodzaj wykonywanych zadań:               | Działalność naukowo-badawcza.                           |
| Nazwa jednostki organizacyjnej:          | Instytut Historii                                       |
| Rodzaj wykonywanych zadań:               | Działalność naukowo-badawcza.                           |
| Nazwa jednostki organizacyjnej:          | Zakład Historii Polski i Powszechnej XIX wieku          |
| Rodzaj wykonywanych zadań:               | Działalność naukowo-badawcza.                           |



| <b>Pozostałe jednostki organizacyjne</b> |  |
|--|--|
| Nazwa jednostki organizacyjnej:          | Zakład Historii Powszechnej Średniowiecza            |
| Rodzaj wykonywanych zadań:               | Działalność naukowo-badawcza.                        |
| Nazwa jednostki organizacyjnej:          | Pracownia Historii Rosji i Europy Wschodniej         |
| Rodzaj wykonywanych zadań:               | Działalność naukowo-badawcza.                        |
| Nazwa jednostki organizacyjnej:          | Zakład Etnologii                                     |
| Rodzaj wykonywanych zadań:               | Działalność naukowo-badawcza.                        |
| Nazwa jednostki organizacyjnej:          | Zakład Historii Sztuki Nowożytnej                    |
| Rodzaj wykonywanych zadań:               | Działalność naukowo-badawcza.                        |
| Nazwa jednostki organizacyjnej:          | Instytut Geografii                                   |
| Rodzaj wykonywanych zadań:               | Działalność naukowo-badawcza.                        |
| Nazwa jednostki organizacyjnej:          | Katedra Hydrologii                                   |
| Rodzaj wykonywanych zadań:               | Działalność naukowo-badawcza.                        |
| Nazwa jednostki organizacyjnej:          | Katedra Geografii Rozwoju Regionalnego               |
| Rodzaj wykonywanych zadań:               | Działalność naukowo-badawcza.                        |
| Nazwa jednostki organizacyjnej:          | Katedra Limnologii                                   |
| Rodzaj wykonywanych zadań:               | Działalność naukowo-badawcza.                        |
| Nazwa jednostki organizacyjnej:          | Zakład Geografii Pojezierzy                          |
| Rodzaj wykonywanych zadań:               | Działalność naukowo-badawcza.                        |
| Nazwa jednostki organizacyjnej:          | Instytut Oceanografii                                |
| Rodzaj wykonywanych zadań:               | Działalność naukowo-badawcza.                        |
| Nazwa jednostki organizacyjnej:          | Stacja Morska Instytutu Oceanografii w Helu          |
| Rodzaj wykonywanych zadań:               | Działalność naukowo-badawcza.                        |
| Nazwa jednostki organizacyjnej:          | Zakład Ekologii Eksperymentalnej Organizmów Morskich |
| Rodzaj wykonywanych zadań:               | Działalność naukowo-badawcza.                        |
| Nazwa jednostki organizacyjnej:          | Pracownia Zoologii Kręgowców                         |
| Rodzaj wykonywanych zadań:               | Działalność naukowo-badawcza.                        |
| Nazwa jednostki organizacyjnej:          | Pracownia Ekologii i Etologii Kręgowców              |
| Rodzaj wykonywanych zadań:               | Działalność naukowo-badawcza.                        |

| <b>Pozostałe jednostki organizacyjne</b> |   |
|--|---|
| Nazwa jednostki organizacyjnej:          | Pracownia Ekofizjologii Ptaków                                |
| Rodzaj wykonywanych zadań:               | Działalność naukowo-badawcza.                                 |
| Nazwa jednostki organizacyjnej:          | Zakład Spektroskopii Molekularnej                             |
| Rodzaj wykonywanych zadań:               | Działalność naukowo-badawcza.                                 |
| Nazwa jednostki organizacyjnej:          | Zakład Akustyki i Fizyki Jądrowej                             |
| Rodzaj wykonywanych zadań:               | Działalność naukowo-badawcza.                                 |
| Nazwa jednostki organizacyjnej:          | Zakład Metod Matematycznych Fizyki                            |
| Rodzaj wykonywanych zadań:               | Działalność naukowo-badawcza.                                 |
| Nazwa jednostki organizacyjnej:          | Katedra Historii Literatury                                   |
| Rodzaj wykonywanych zadań:               | Działalność naukowo-badawcza.                                 |
| Nazwa jednostki organizacyjnej:          | Katedra Teorii Literatury i Krytyki Artystycznej              |
| Rodzaj wykonywanych zadań:               | Działalność naukowo-badawcza.                                 |
| Nazwa jednostki organizacyjnej:          | Instytut Filologii Wschodniosłowiańskiej                      |
| Rodzaj wykonywanych zadań:               | Działalność naukowo-badawcza.                                 |
| Nazwa jednostki organizacyjnej:          | Katedra Pragmatyki Komunikacji i Akwizycji Języka             |
| Rodzaj wykonywanych zadań:               | Działalność naukowo badawcza.                                 |
| Nazwa jednostki organizacyjnej:          | Katedra Językoznawstwa Wschodniosłowiańskiego i Translatoryki |
| Rodzaj wykonywanych zadań:               | Działalność naukowo-badawcza.                                 |
| Nazwa jednostki organizacyjnej:          | Instytut Filologii Germańskiej                                |
| Rodzaj wykonywanych zadań:               | Działalność naukowo-badawcza.                                 |
| Nazwa jednostki organizacyjnej:          | Katedra Językoznawstwa i Teorii Przekładu                     |
| Rodzaj wykonywanych zadań:               | Działalność naukowo-badawcza.                                 |
| Nazwa jednostki organizacyjnej:          | Katedra Sławistyki  |
| Rodzaj wykonywanych zadań:               | Działalność naukowo-badawcza.                                 |
| Nazwa jednostki organizacyjnej:          | Instytut Skandynawistyki i Lingwistyki Stosowanej             |
| Rodzaj wykonywanych zadań:               | Działalność naukowo-badawcza.                                 |
| Nazwa jednostki organizacyjnej:          | Zakład Historii Nowożytnej                                    |
| Rodzaj wykonywanych zadań:               | Działalność naukowo-badawcza.                                 |

| <b>Pozostałe jednostki organizacyjne</b> |   |
|--|---|
| Nazwa jednostki organizacyjnej:          | Zakład Historii Starożytnej                                       |
| Rodzaj wykonywanych zadań:               | Działalność naukowo-badawcza.                                     |
| Nazwa jednostki organizacyjnej:          | Zakład Dydaktyki Historii   |
| Rodzaj wykonywanych zadań:               | Działalność naukowo-badawcza.                                     |
| Nazwa jednostki organizacyjnej:          | Pracownia Historii Pomorza i Krajów Nadbałtyckich                 |
| Rodzaj wykonywanych zadań:               | Działalność naukowo-badawcza.                                     |
| Nazwa jednostki organizacyjnej:          | Zakład Historii Średniowiecza Polski i Nauk Pomocniczych Historii |
| Rodzaj wykonywanych zadań:               | Działalność naukowo-badawcza.                                     |
| Nazwa jednostki organizacyjnej:          | Zakład Historii Najnowszej Polski                                 |
| Rodzaj wykonywanych zadań:               | Działalność naukowo-badawcza.                                     |
| Nazwa jednostki organizacyjnej:          | Zakład Historii Myśli i Kultury Politycznej                       |
| Rodzaj wykonywanych zadań:               | Działalność naukowo-badawcza.                                     |
| Nazwa jednostki organizacyjnej:          | Pracownia Historii Żydów  |
| Rodzaj wykonywanych zadań:               | Działalność naukowo-badawcza.                                     |
| Nazwa jednostki organizacyjnej:          | Pracownia Religioznawstwa   |
| Rodzaj wykonywanych zadań:               | Działalność naukowo-badawcza.                                     |
| Nazwa jednostki organizacyjnej:          | Instytut Archeologii i Etnologii                                  |
| Rodzaj wykonywanych zadań:               | Działalność naukowo-badawcza.                                     |
| Nazwa jednostki organizacyjnej:          | Zakład Epoko Kamienia   |
| Rodzaj wykonywanych zadań:               | Działalność naukowo-badawcza.                                     |
| Nazwa jednostki organizacyjnej:          | Zakład Archeologii Antycznej                                      |
| Rodzaj wykonywanych zadań:               | Działalność naukowo-badawcza.                                     |
| Nazwa jednostki organizacyjnej:          | Zakład Archeologii Średniowiecza i Nowożytności                   |
| Rodzaj wykonywanych zadań:               | Działalność naukowo-badawcza.                                     |
| Nazwa jednostki organizacyjnej:          | Instytut Historii Sztuki  |
| Rodzaj wykonywanych zadań:               | Działalność naukowo-badawcza.                                     |
| Nazwa jednostki organizacyjnej:          | Zakład Teorii Sztuki  |
| Rodzaj wykonywanych zadań:               | Działalność naukowo-badawcza.                                     |

| <b>Pozostałe jednostki organizacyjne</b> |  |
|--|--|
| Nazwa jednostki organizacyjnej:          | Zakład Historii Sztuki Nowoczesnej               |
| Rodzaj wykonywanych zadań:               | Działalność naukowo-badawcza.                    |
| Nazwa jednostki organizacyjnej:          | Pracownia Dydaktyki Geografii                    |
| Rodzaj wykonywanych zadań:               | Działalność naukowo-badawcza.                    |
| Nazwa jednostki organizacyjnej:          | Stacja Limnologiczna w Borucinie                 |
| Rodzaj wykonywanych zadań:               | Działalność naukowo-badawcza.                    |
| Nazwa jednostki organizacyjnej:          | Pracownia Ekologii Roślin Morskich               |
| Rodzaj wykonywanych zadań:               | Działalność naukowo-badawcza.                    |
| Nazwa jednostki organizacyjnej:          | Pracownia Ekofizjologii Roślin Morskich          |
| Rodzaj wykonywanych zadań:               | Działalność naukowo-badawcza.                    |
| Nazwa jednostki organizacyjnej:          | Zakład Badań Planktonu Morskiego                 |
| Rodzaj wykonywanych zadań:               | Działalność naukowo-badawcza.                    |
| Nazwa jednostki organizacyjnej:          | Katedra Fizjologii Zwierząt i Człowieka          |
| Rodzaj wykonywanych zadań:               | Działalność naukowo-badawcza.                    |
| Nazwa jednostki organizacyjnej:          | Pracownia Neurobiologii                          |
| Rodzaj wykonywanych zadań:               | Działalność naukowo-badawcza.                    |
| Nazwa jednostki organizacyjnej:          | Katedra Biochemii                                |
| Rodzaj wykonywanych zadań:               | Działalność naukowo-badawcza.                    |
| Nazwa jednostki organizacyjnej:          | Pracownia Biochemii Białek i Kwasów Nukleidowych |
| Rodzaj wykonywanych zadań:               | Działalność naukowo-badawcza.                    |
| Nazwa jednostki organizacyjnej:          | Pracownia Genomiki i Genetyki Człowieka          |
| Rodzaj wykonywanych zadań:               | Działalność naukowo-badawcza.                    |
| Nazwa jednostki organizacyjnej:          | Pracownia Paleoekologii i Archeobotaniki         |
| Rodzaj wykonywanych zadań:               | Działalność naukowo-badawcza.                    |
| Nazwa jednostki organizacyjnej:          | Pracownia Limnozoologii                          |
| Rodzaj wykonywanych zadań:               | Działalność naukowo-badawcza.                    |
| Nazwa jednostki organizacyjnej:          | Studium Wychowania Fizycznego i Sportu           |
| Rodzaj wykonywanych zadań:               | Działalność dydaktyczna                          |

| <b>Pozostałe jednostki organizacyjne</b> |   |
|--|---|
| Nazwa jednostki organizacyjnej:          | Zakład Metod Matematycznych Fizyki                  |
| Rodzaj wykonywanych zadań:               | Działalność naukowo-badawcza.                       |
| Nazwa jednostki organizacyjnej:          | Pracownia Ichtiologii                               |
| Rodzaj wykonywanych zadań:               | Działalność naukowo-badawcza.                       |
| Nazwa jednostki organizacyjnej:          | Pracownia Trwałych Związków Organicznych            |
| Rodzaj wykonywanych zadań:               | Działalność naukowo-badawcza.                       |
| Nazwa jednostki organizacyjnej:          | Zakład Geografii Morza                              |
| Rodzaj wykonywanych zadań:               | Działalność naukowo-badawcza.                       |
| Nazwa jednostki organizacyjnej:          | Pracownia Stratygrafii i Sedymentologii             |
| Rodzaj wykonywanych zadań:               | Działalność naukowo-badawcza.                       |
| Nazwa jednostki organizacyjnej:          | Pracownia Geofizyki Morskiej                        |
| Rodzaj wykonywanych zadań:               | Działalność naukowo-badawcza.                       |
| Nazwa jednostki organizacyjnej:          | Pracownia Bioindykacji Środowisk Morskich           |
| Rodzaj wykonywanych zadań:               | Działalność naukowo-badawcza.                       |
| Nazwa jednostki organizacyjnej:          | Oceanograf II                                       |
| Rodzaj wykonywanych zadań:               | Działalność naukowo-badawcza.                       |
| Nazwa jednostki organizacyjnej:          | Stacja Badań Wędrówek Ptaków                        |
| Rodzaj wykonywanych zadań:               | Działalność naukowo-badawcza.                       |
| Nazwa jednostki organizacyjnej:          | Stacja Biologiczna im. Profesora Fryderyka Pautscha |
| Rodzaj wykonywanych zadań:               | Działalność naukowo-badawcza.                       |
| Nazwa jednostki organizacyjnej:          | Pracownia Muzeum Przyrodnicze                       |
| Rodzaj wykonywanych zadań:               | Działalność naukowo-badawcza.                       |
| Nazwa jednostki organizacyjnej:          | Katedra Fizjologii i Biotechnologii Roślin          |
| Rodzaj wykonywanych zadań:               | Działalność naukowo-badawcza.                       |
| Nazwa jednostki organizacyjnej:          | Pracownia Ekologii Wód Słodkich                     |
| Rodzaj wykonywanych zadań:               | Działalność naukowo-badawcza.                       |
| Nazwa jednostki organizacyjnej:          | Katedra Cytologii i Embriologii Roślin              |
| Rodzaj wykonywanych zadań:               | Działalność naukowo-badawcza.                       |

| <b>Pozostałe jednostki organizacyjne</b> |  |
|--|--|
| Nazwa jednostki organizacyjnej:          | Katedra Ewolucji Molekularnej                                  |
| Rodzaj wykonywanych zadań:               | Działalność naukowo-badawcza.                                  |
| Nazwa jednostki organizacyjnej:          | Krajowe Centrum Informatyki Kwantowej w Gdańsku                |
| Rodzaj wykonywanych zadań:               | działalność naukowo-badawcza                                   |
| Nazwa jednostki organizacyjnej:          | Gdański Uniwersytet Trzeciego Wieku                            |
| Rodzaj wykonywanych zadań:               | Działalność popularyzatorska                                   |
| Nazwa jednostki organizacyjnej:          | Zakład Dydaktyki Fizyki  |
| Rodzaj wykonywanych zadań:               | Działalność naukowo-badawcza.                                  |
| Nazwa jednostki organizacyjnej:          | Zakład Historii Najnowszej Powszechnej                         |
| Rodzaj wykonywanych zadań:               | Działalność naukowo-badawcza.                                  |
| Nazwa jednostki organizacyjnej:          | Zakład Metodologii Historii i Historii Historiografii          |
| Rodzaj wykonywanych zadań:               | Działalność naukowo-badawcza.                                  |
| Nazwa jednostki organizacyjnej:          | Zakład Archiwistyki  |
| Rodzaj wykonywanych zadań:               | Działalność naukowo-badawcza.                                  |
| Nazwa jednostki organizacyjnej:          | Pracownia Historii Współczesnych ruchów Społeczno-Politycznych |
| Rodzaj wykonywanych zadań:               | Działalność naukowo-badawcza.                                  |
| Nazwa jednostki organizacyjnej:          | Zakład Europy Barbarzyńskiej                                   |
| Rodzaj wykonywanych zadań:               | Działalność naukowo-badawcza.                                  |
| Nazwa jednostki organizacyjnej:          | Centrum GIS - Geograficznych Systemów Informacyjnych           |
| Rodzaj wykonywanych zadań:               | Działalność naukowo-badawcza                                   |
| Nazwa jednostki organizacyjnej:          | Katedra Geografii Ekonomicznej                                 |
| Rodzaj wykonywanych zadań:               | Działalność naukowo-badawcza.                                  |
| Nazwa jednostki organizacyjnej:          | Katedra Meteorologii i Klimatologii                            |
| Rodzaj wykonywanych zadań:               | Działalność naukowo-badawcza.                                  |
| Nazwa jednostki organizacyjnej:          | Katedra Geografii Fizycznej i Kształtowania Środowiska         |
| Rodzaj wykonywanych zadań:               | Działalność naukowo-badawcza.                                  |
| Nazwa jednostki organizacyjnej:          | Zakład Biologii i Ekologii Morza                               |
| Rodzaj wykonywanych zadań:               | Działalność naukowo-badawcza.                                  |

| <b>Pozostałe jednostki organizacyjne</b> |   |
|--|---|
| Nazwa jednostki organizacyjnej:          | Pracownia Ochrony Środowiska Morskiego        |
| Rodzaj wykonywanych zadań:               | Działalność naukowo-badawcza.                 |
| Nazwa jednostki organizacyjnej:          | Pracownia Chemii Morza i Atmosfery            |
| Rodzaj wykonywanych zadań:               | Działalność naukowo-badawcza.                 |
| Nazwa jednostki organizacyjnej:          | Zakład Funkcjonowania Ekosystemów Morskich    |
| Rodzaj wykonywanych zadań:               | Działalność naukowo-badawcza.                 |
| Nazwa jednostki organizacyjnej:          | Pracownia Ekologii Estuariów                  |
| Rodzaj wykonywanych zadań:               | Działalność naukowo-badawcza.                 |
| Nazwa jednostki organizacyjnej:          | Pracownia Aparatury Oceanograficznej          |
| Rodzaj wykonywanych zadań:               | Działalność naukowo-badawcza.                 |
| Nazwa jednostki organizacyjnej:          | Pracownia Dydaktyki Biologii                  |
| Rodzaj wykonywanych zadań:               | Działalność naukowo-badawcza.                 |
| Nazwa jednostki organizacyjnej:          | Laboratorium Mikroskopii Elektronowej         |
| Rodzaj wykonywanych zadań:               | Działalność naukowo-badawcza.                 |
| Nazwa jednostki organizacyjnej:          | Katedra Zoologii Bezkręgowców i Parazytologii |
| Rodzaj wykonywanych zadań:               | Działalność naukowo-badawcza.                 |
| Nazwa jednostki organizacyjnej:          | Pracownia Zoologii Systematycznej             |
| Rodzaj wykonywanych zadań:               | Działalność naukowo-badawcza.                 |
| Nazwa jednostki organizacyjnej:          | Pracownia Parazytologii i Zoologii Ogólnej    |
| Rodzaj wykonywanych zadań:               | Działalność naukowo-badawcza.                 |
| Nazwa jednostki organizacyjnej:          | Pracownia Muzeum Inkluzji w Bursztynie        |
| Rodzaj wykonywanych zadań:               | działalność popularystyczna                   |
| Nazwa jednostki organizacyjnej:          | Pracownia Badań Snu                           |
| Rodzaj wykonywanych zadań:               | Działalność naukowo-badawcza.                 |
| Nazwa jednostki organizacyjnej:          | Pracownia Fizjologii Behawioru i Stresu       |
| Rodzaj wykonywanych zadań:               | Działalność naukowo-badawcza.                 |
| Nazwa jednostki organizacyjnej:          | Pracownia Biochemii Mikroorganizmów           |
| Rodzaj wykonywanych zadań:               | Działalność naukowo-badawcza.                 |

| <b>Pozostałe jednostki organizacyjne</b> |  |
|--|--|
| Nazwa jednostki organizacyjnej:          | Katedra Mikrobiologii  |
| Rodzaj wykonywanych zadań:               | Działalność naukowo-badawcza.  |
| Nazwa jednostki organizacyjnej:          | Pracownia Genetyki Molekularnej  |
| Rodzaj wykonywanych zadań:               | Działalność naukowo-badawcza.  |
| Nazwa jednostki organizacyjnej:          | Pracownia Biologii Molekularnej Bakterii                                       |
| Rodzaj wykonywanych zadań:               | Działalność naukowo-badawcza.  |
| Nazwa jednostki organizacyjnej:          | Katedra Ekologii Roślin  |
| Rodzaj wykonywanych zadań:               | Działalność naukowo-badawcza.  |
| Nazwa jednostki organizacyjnej:          | Ośrodek Współpracy regionalnej Uniwersytetu Gdańskiego                         |
| Rodzaj wykonywanych zadań:               | działalność naukowo-badawcza   |
| Nazwa jednostki organizacyjnej:          | Centrum Prawa Samorządowego i Prawa Finansów Lokalnych Uniwersytetu Gdańskiego |
| Rodzaj wykonywanych zadań:               | działalność naukowo-badawcza   |
| Nazwa jednostki organizacyjnej:          | Zakład Optyki i Informacji Kwantowej   |
| Rodzaj wykonywanych zadań:               | Działalność naukowo-badawcza.  |
| Nazwa jednostki organizacyjnej:          | Zakład Spektroskopii Atomowo-Molekularnej i Astrofizyki                        |
| Rodzaj wykonywanych zadań:               | Działalność naukowo-badawcza.  |
| Nazwa jednostki organizacyjnej:          | Zakład Historii Sztuki Średniowiecznej   |
| Rodzaj wykonywanych zadań:               | Działalność naukowo-badawcza.  |
| Nazwa jednostki organizacyjnej:          | Pracownia Ekologii Biochemicznej Mikroorganizmów                               |
| Rodzaj wykonywanych zadań:               | Działalność naukowo-badawcza.  |
| Nazwa jednostki organizacyjnej:          | Zakład Oceanografii Fizycznej  |
| Rodzaj wykonywanych zadań:               | Działalność naukowo-badawcza.  |
| Nazwa jednostki organizacyjnej:          | Pracownia Dynamiki Morza   |
| Rodzaj wykonywanych zadań:               | Działalność naukowo-badawcza.  |
| Nazwa jednostki organizacyjnej:          | Pracownia Geoinformacji  |
| Rodzaj wykonywanych zadań:               | Działalność naukowo-badawcza.  |
| Nazwa jednostki organizacyjnej:          | Zakład Chemii Morza i Ochrony Środowiska Morskiego                             |
| Rodzaj wykonywanych zadań:               | Działalność naukowo-badawcza.  |



| <b>Pozostałe jednostki organizacyjne</b> |   |
|--|---|
| Nazwa jednostki organizacyjnej:          | Wydawnictwo Uniwersytetu Gdańskiego       |
| Rodzaj wykonywanych zadań:               | Działalność popularyzatorska i wydawnicza |
| Nazwa jednostki organizacyjnej:          | Biblioteka UG                             |
| Rodzaj wykonywanych zadań:               | działalność naukowa, popularyzatorska     |

## Część 2. Studenci i absolwenci

| <b>Liczba studentów i absolwentów, z podziałem na kierunki, formy i poziomy kształcenia</b> |  |   |
|---|--|---|
| Kierunek studiów:   | Biotechnologia   |   |
| Forma studiów*:   | Stacjonarne  |   |
| Poziom kształcenia:   | Pierwszego stopnia   |   |
| Profil kształcenia:   |  |   |
| <b>Studenci</b>   |  |   |
| Liczba studentów ogółem (łącznie z cudzoziemcami):  | 134  |   |
| Liczba studentów cudzoziemców:  | ogółem:  | 2 |
|   | w tym cudzoziemcy, o których mowa w art. 43 ust. 2 ustawy: | 0 |
|   | w tym cudzoziemcy, o których mowa w art. 43 ust. 3 ustawy: | 2 |
| Liczba studentów będących osobami niepełnosprawnymi ogółem (łącznie z cudzoziemcami):       | 1  |   |
| <b>Absolwenci</b>   |  |   |
| Liczba absolwentów ogółem (łącznie z cudzoziemcami):  | 44   |   |
| Liczba absolwentów cudzoziemców:  | ogółem:  | 1 |
|   | w tym cudzoziemcy, o których mowa w art. 43 ust. 2 ustawy: | 0 |
|   | w tym cudzoziemcy, o których mowa w art. 43 ust. 3 ustawy: | 1 |
| Liczba absolwentów będącymi osobami niepełnosprawnymi ogółem (łącznie z cudzoziemcami):     | 0  |   |

\* Należy podać odrębnie informacje o liczbie studentów na studiach stacjonarnych i niestacjonarnych.

| <b>Liczba studentów i absolwentów, z podziałem na kierunki, formy i poziomy kształcenia</b> |  |   |
|---|--|---|
| Kierunek studiów:   | Biotechnologia   |   |
| Forma studiów*:   | Stacjonarne  |   |
| Poziom kształcenia:   | Drugiego stopnia   |   |
| Profil kształcenia:   |  |   |
| <b>Studenci</b>   |  |   |
| Liczba studentów ogółem (łącznie z cudzoziemcami):  | 73   |   |
| Liczba studentów cudzoziemców:  | ogółem:  | 2 |
|   | w tym cudzoziemcy, o których mowa w art. 43 ust. 2 ustawy: | 0 |
|   | w tym cudzoziemcy, o których mowa w art. 43 ust. 3 ustawy: | 2 |
| Liczba studentów będących osobami niepełnosprawnymi ogółem (łącznie z cudzoziemcami):       | 2  |   |
| <b>Absolwenci</b>   |  |   |
| Liczba absolwentów ogółem (łącznie z cudzoziemcami):  | 34   |   |
| Liczba absolwentów cudzoziemców:  | ogółem:  | 2 |
|   | w tym cudzoziemcy, o których mowa w art. 43 ust. 2 ustawy: | 1 |
|   | w tym cudzoziemcy, o których mowa w art. 43 ust. 3 ustawy: | 1 |
| Liczba absolwentów będącymi osobami niepełnosprawnymi ogółem (łącznie z cudzoziemcami):     | 0  |   |

\* Należy podać odrębnie informacje o liczbie studentów na studiach stacjonarnych i niestacjonarnych.

| <b>Liczba studentów i absolwentów, z podziałem na kierunki, formy i poziomy kształcenia</b> |  |   |
|---|--|---|
| Kierunek studiów:   | Zarządzanie  |   |
| Forma studiów*:   | Niestacjonarne   |   |
| Poziom kształcenia:   | Pierwszego stopnia   |   |
| Profil kształcenia:   |  |   |
| <b>Studenci</b>   |  |   |
| Liczba studentów ogółem (łącznie z cudzoziemcami):  | 339  |   |
| Liczba studentów cudzoziemców:  | ogółem:  | 1 |
|   | w tym cudzoziemcy, o których mowa w art. 43 ust. 2 ustawy: | 1 |
|   | w tym cudzoziemcy, o których mowa w art. 43 ust. 3 ustawy: | 0 |
| Liczba studentów będących osobami niepełnosprawnymi ogółem (łącznie z cudzoziemcami):       | 2  |   |
| <b>Absolwenci</b>   |  |   |
| Liczba absolwentów ogółem (łącznie z cudzoziemcami):  | 46   |   |
| Liczba absolwentów cudzoziemców:  | ogółem:  | 0 |
|   | w tym cudzoziemcy, o których mowa w art. 43 ust. 2 ustawy: | 0 |
|   | w tym cudzoziemcy, o których mowa w art. 43 ust. 3 ustawy: | 0 |
| Liczba absolwentów będącymi osobami niepełnosprawnymi ogółem (łącznie z cudzoziemcami):     | 1  |   |

\* Należy podać odrębnie informacje o liczbie studentów na studiach stacjonarnych i niestacjonarnych.

| <b>Liczba studentów i absolwentów, z podziałem na kierunki, formy i poziomy kształcenia</b> |  |   |
|---|--|---|
| Kierunek studiów:   | Zarządzanie  |   |
| Forma studiów*:   | Stacjonarne  |   |
| Poziom kształcenia:   | Pierwszego stopnia   |   |
| Profil kształcenia:   |  |   |
| <b>Studenci</b>   |  |   |
| Liczba studentów ogółem (łącznie z cudzoziemcami):  | 785  |   |
| Liczba studentów cudzoziemców:  | ogółem:  | 5 |
|   | w tym cudzoziemcy, o których mowa w art. 43 ust. 2 ustawy: | 4 |
|   | w tym cudzoziemcy, o których mowa w art. 43 ust. 3 ustawy: | 1 |
| Liczba studentów będących osobami niepełnosprawnymi ogółem (łącznie z cudzoziemcami):       | 11   |   |
| <b>Absolwenci</b>   |  |   |
| Liczba absolwentów ogółem (łącznie z cudzoziemcami):  | 197  |   |
| Liczba absolwentów cudzoziemców:  | ogółem:  | 1 |
|   | w tym cudzoziemcy, o których mowa w art. 43 ust. 2 ustawy: | 1 |
|   | w tym cudzoziemcy, o których mowa w art. 43 ust. 3 ustawy: | 0 |
| Liczba absolwentów będącymi osobami niepełnosprawnymi ogółem (łącznie z cudzoziemcami):     | 2  |   |

\* Należy podać odrębnie informacje o liczbie studentów na studiach stacjonarnych i niestacjonarnych.

| <b>Liczba studentów i absolwentów, z podziałem na kierunki, formy i poziomy kształcenia</b> |  |   |
|---|--|---|
| Kierunek studiów:   | Zarządzanie  |   |
| Forma studiów*:   | Stacjonarne  |   |
| Poziom kształcenia:   | Drugiego stopnia   |   |
| Profil kształcenia:   |  |   |
| <b>Studenci</b>   |  |   |
| Liczba studentów ogółem (łącznie z cudzoziemcami):  | 716  |   |
| Liczba studentów cudzoziemców:  | ogółem:  | 2 |
|   | w tym cudzoziemcy, o których mowa w art. 43 ust. 2 ustawy: | 2 |
|   | w tym cudzoziemcy, o których mowa w art. 43 ust. 3 ustawy: | 0 |
| Liczba studentów będących osobami niepełnosprawnymi ogółem (łącznie z cudzoziemcami):       | 11   |   |
| <b>Absolwenci</b>   |  |   |
| Liczba absolwentów ogółem (łącznie z cudzoziemcami):  | 113  |   |
| Liczba absolwentów cudzoziemców:  | ogółem:  | 0 |
|   | w tym cudzoziemcy, o których mowa w art. 43 ust. 2 ustawy: | 0 |
|   | w tym cudzoziemcy, o których mowa w art. 43 ust. 3 ustawy: | 0 |
| Liczba absolwentów będącymi osobami niepełnosprawnymi ogółem (łącznie z cudzoziemcami):     | 4  |   |

\* Należy podać odrębnie informacje o liczbie studentów na studiach stacjonarnych i niestacjonarnych.

| <b>Liczba studentów i absolwentów, z podziałem na kierunki, formy i poziomy kształcenia</b> |  |   |
|---|--|---|
| Kierunek studiów:   | Informatyka i ekonometria                                  |   |
| Forma studiów*:   | Niestacjonarne   |   |
| Poziom kształcenia:   | Drugiego stopnia   |   |
| Profil kształcenia:   |  |   |
| <b>Studenci</b>   |  |   |
| Liczba studentów ogółem (łącznie z cudzoziemcami):  | 108  |   |
| Liczba studentów cudzoziemców:  | ogółem:  | 0 |
|   | w tym cudzoziemcy, o których mowa w art. 43 ust. 2 ustawy: | 0 |
|   | w tym cudzoziemcy, o których mowa w art. 43 ust. 3 ustawy: | 0 |
| Liczba studentów będących osobami niepełnosprawnymi ogółem (łącznie z cudzoziemcami):       | 3  |   |
| <b>Absolwenci</b>   |  |   |
| Liczba absolwentów ogółem (łącznie z cudzoziemcami):  | 7  |   |
| Liczba absolwentów cudzoziemców:  | ogółem:  | 0 |
|   | w tym cudzoziemcy, o których mowa w art. 43 ust. 2 ustawy: | 0 |
|   | w tym cudzoziemcy, o których mowa w art. 43 ust. 3 ustawy: | 0 |
| Liczba absolwentów będącymi osobami niepełnosprawnymi ogółem (łącznie z cudzoziemcami):     | 1  |   |

\* Należy podać odrębnie informacje o liczbie studentów na studiach stacjonarnych i niestacjonarnych.

| <b>Liczba studentów i absolwentów, z podziałem na kierunki, formy i poziomy kształcenia</b> |  |   |
|---|--|---|
| Kierunek studiów:   | Informatyka i ekonometria                                  |   |
| Forma studiów*:   | Stacjonarne  |   |
| Poziom kształcenia:   | Drugiego stopnia   |   |
| Profil kształcenia:   |  |   |
| <b>Studenci</b>   |  |   |
| Liczba studentów ogółem (łącznie z cudzoziemcami):  | 282  |   |
| Liczba studentów cudzoziemców:  | ogółem:  | 1 |
|   | w tym cudzoziemcy, o których mowa w art. 43 ust. 2 ustawy: | 1 |
|   | w tym cudzoziemcy, o których mowa w art. 43 ust. 3 ustawy: | 0 |
| Liczba studentów będących osobami niepełnosprawnymi ogółem (łącznie z cudzoziemcami):       | 8  |   |
| <b>Absolwenci</b>   |  |   |
| Liczba absolwentów ogółem (łącznie z cudzoziemcami):  | 8  |   |
| Liczba absolwentów cudzoziemców:  | ogółem:  | 0 |
|   | w tym cudzoziemcy, o których mowa w art. 43 ust. 2 ustawy: | 0 |
|   | w tym cudzoziemcy, o których mowa w art. 43 ust. 3 ustawy: | 0 |
| Liczba absolwentów będącymi osobami niepełnosprawnymi ogółem (łącznie z cudzoziemcami):     | 1  |   |

\* Należy podać odrębnie informacje o liczbie studentów na studiach stacjonarnych i niestacjonarnych.



| <b>Liczba studentów i absolwentów, z podziałem na kierunki, formy i poziomy kształcenia</b> |  |   |
|---|--|---|
| Kierunek studiów:   | Finanse i rachunkowość                                     |   |
| Forma studiów*:   | Niestacjonarne   |   |
| Poziom kształcenia:   | Drugiego stopnia   |   |
| Profil kształcenia:   |  |   |
| <b>Studenci</b>   |  |   |
| Liczba studentów ogółem (łącznie z cudzoziemcami):  | 814  |   |
| Liczba studentów cudzoziemców:  | ogółem:  | 0 |
|   | w tym cudzoziemcy, o których mowa w art. 43 ust. 2 ustawy: | 0 |
|   | w tym cudzoziemcy, o których mowa w art. 43 ust. 3 ustawy: | 0 |
| Liczba studentów będących osobami niepełnosprawnymi ogółem (łącznie z cudzoziemcami):       | 24   |   |
| <b>Absolwenci</b>   |  |   |
| Liczba absolwentów ogółem (łącznie z cudzoziemcami):  | 195  |   |
| Liczba absolwentów cudzoziemców:  | ogółem:  | 0 |
|   | w tym cudzoziemcy, o których mowa w art. 43 ust. 2 ustawy: | 0 |
|   | w tym cudzoziemcy, o których mowa w art. 43 ust. 3 ustawy: | 0 |
| Liczba absolwentów będącymi osobami niepełnosprawnymi ogółem (łącznie z cudzoziemcami):     | 12   |   |

\* Należy podać odrębnie informacje o liczbie studentów na studiach stacjonarnych i niestacjonarnych.

| <b>Liczba studentów i absolwentów, z podziałem na kierunki, formy i poziomy kształcenia</b> |  |   |
|---|--|---|
| Kierunek studiów:   | Finanse i rachunkowość                                     |   |
| Forma studiów*:   | Niestacjonarne   |   |
| Poziom kształcenia:   | Pierwszego stopnia   |   |
| Profil kształcenia:   |  |   |
| <b>Studenci</b>   |  |   |
| Liczba studentów ogółem (łącznie z cudzoziemcami):  | 540  |   |
| Liczba studentów cudzoziemców:  | ogółem:  | 0 |
|   | w tym cudzoziemcy, o których mowa w art. 43 ust. 2 ustawy: | 0 |
|   | w tym cudzoziemcy, o których mowa w art. 43 ust. 3 ustawy: | 0 |
| Liczba studentów będących osobami niepełnosprawnymi ogółem (łącznie z cudzoziemcami):       | 16   |   |
| <b>Absolwenci</b>   |  |   |
| Liczba absolwentów ogółem (łącznie z cudzoziemcami):  | 59   |   |
| Liczba absolwentów cudzoziemców:  | ogółem:  | 0 |
|   | w tym cudzoziemcy, o których mowa w art. 43 ust. 2 ustawy: | 0 |
|   | w tym cudzoziemcy, o których mowa w art. 43 ust. 3 ustawy: | 0 |
| Liczba absolwentów będącymi osobami niepełnosprawnymi ogółem (łącznie z cudzoziemcami):     | 3  |   |

\* Należy podać odrębnie informacje o liczbie studentów na studiach stacjonarnych i niestacjonarnych.

| <b>Liczba studentów i absolwentów, z podziałem na kierunki, formy i poziomy kształcenia</b> |  |   |
|---|--|---|
| Kierunek studiów:   | Informatyka i ekonometria                                  |   |
| Forma studiów*:   | Stacjonarne  |   |
| Poziom kształcenia:   | Pierwszego stopnia   |   |
| Profil kształcenia:   |  |   |
| <b>Studenci</b>   |  |   |
| Liczba studentów ogółem (łącznie z cudzoziemcami):  | 379  |   |
| Liczba studentów cudzoziemców:  | ogółem:  | 2 |
|   | w tym cudzoziemcy, o których mowa w art. 43 ust. 2 ustawy: | 2 |
|   | w tym cudzoziemcy, o których mowa w art. 43 ust. 3 ustawy: | 0 |
| Liczba studentów będących osobami niepełnosprawnymi ogółem (łącznie z cudzoziemcami):       | 8  |   |
| <b>Absolwenci</b>   |  |   |
| Liczba absolwentów ogółem (łącznie z cudzoziemcami):  | 31   |   |
| Liczba absolwentów cudzoziemców:  | ogółem:  | 0 |
|   | w tym cudzoziemcy, o których mowa w art. 43 ust. 2 ustawy: | 0 |
|   | w tym cudzoziemcy, o których mowa w art. 43 ust. 3 ustawy: | 0 |
| Liczba absolwentów będącymi osobami niepełnosprawnymi ogółem (łącznie z cudzoziemcami):     | 5  |   |

\* Należy podać odrębnie informacje o liczbie studentów na studiach stacjonarnych i niestacjonarnych.

| <b>Liczba studentów i absolwentów, z podziałem na kierunki, formy i poziomy kształcenia</b> |  |   |
|---|--|---|
| Kierunek studiów:   | Finanse i rachunkowość                                     |   |
| Forma studiów*:   | Stacjonarne  |   |
| Poziom kształcenia:   | Drugiego stopnia   |   |
| Profil kształcenia:   |  |   |
| <b>Studenci</b>   |  |   |
| Liczba studentów ogółem (łącznie z cudzoziemcami):  | 429  |   |
| Liczba studentów cudzoziemców:  | ogółem:  | 4 |
|   | w tym cudzoziemcy, o których mowa w art. 43 ust. 2 ustawy: | 1 |
|   | w tym cudzoziemcy, o których mowa w art. 43 ust. 3 ustawy: | 3 |
| Liczba studentów będących osobami niepełnosprawnymi ogółem (łącznie z cudzoziemcami):       | 12   |   |
| <b>Absolwenci</b>   |  |   |
| Liczba absolwentów ogółem (łącznie z cudzoziemcami):  | 101  |   |
| Liczba absolwentów cudzoziemców:  | ogółem:  | 1 |
|   | w tym cudzoziemcy, o których mowa w art. 43 ust. 2 ustawy: | 1 |
|   | w tym cudzoziemcy, o których mowa w art. 43 ust. 3 ustawy: | 0 |
| Liczba absolwentów będącymi osobami niepełnosprawnymi ogółem (łącznie z cudzoziemcami):     | 6  |   |

\* Należy podać odrębnie informacje o liczbie studentów na studiach stacjonarnych i niestacjonarnych.

| <b>Liczba studentów i absolwentów, z podziałem na kierunki, formy i poziomy kształcenia</b> |  |   |
|---|--|---|
| Kierunek studiów:   | Finanse i rachunkowość                                     |   |
| Forma studiów*:   | Stacjonarne  |   |
| Poziom kształcenia:   | Pierwszego stopnia   |   |
| Profil kształcenia:   |  |   |
| <b>Studenci</b>   |  |   |
| Liczba studentów ogółem (łącznie z cudzoziemcami):  | 527  |   |
| Liczba studentów cudzoziemców:  | ogółem:  | 4 |
|   | w tym cudzoziemcy, o których mowa w art. 43 ust. 2 ustawy: | 3 |
|   | w tym cudzoziemcy, o których mowa w art. 43 ust. 3 ustawy: | 1 |
| Liczba studentów będących osobami niepełnosprawnymi ogółem (łącznie z cudzoziemcami):       | 9  |   |
| <b>Absolwenci</b>   |  |   |
| Liczba absolwentów ogółem (łącznie z cudzoziemcami):  | 136  |   |
| Liczba absolwentów cudzoziemców:  | ogółem:  | 2 |
|   | w tym cudzoziemcy, o których mowa w art. 43 ust. 2 ustawy: | 1 |
|   | w tym cudzoziemcy, o których mowa w art. 43 ust. 3 ustawy: | 1 |
| Liczba absolwentów będącymi osobami niepełnosprawnymi ogółem (łącznie z cudzoziemcami):     | 3  |   |

\* Należy podać odrębnie informacje o liczbie studentów na studiach stacjonarnych i niestacjonarnych.

| <b>Liczba studentów i absolwentów, z podziałem na kierunki, formy i poziomy kształcenia</b> |  |   |
|---|--|---|
| Kierunek studiów:   | Informatyka i ekonometria                                  |   |
| Forma studiów*:   | Niestacjonarne   |   |
| Poziom kształcenia:   | Pierwszego stopnia   |   |
| Profil kształcenia:   |  |   |
| <b>Studenci</b>   |  |   |
| Liczba studentów ogółem (łącznie z cudzoziemcami):  | 37   |   |
| Liczba studentów cudzoziemców:  | ogółem:  | 0 |
|   | w tym cudzoziemcy, o których mowa w art. 43 ust. 2 ustawy: | 0 |
|   | w tym cudzoziemcy, o których mowa w art. 43 ust. 3 ustawy: | 0 |
| Liczba studentów będących osobami niepełnosprawnymi ogółem (łącznie z cudzoziemcami):       | 0  |   |
| <b>Absolwenci</b>   |  |   |
| Liczba absolwentów ogółem (łącznie z cudzoziemcami):  | 0  |   |
| Liczba absolwentów cudzoziemców:  | ogółem:  | 0 |
|   | w tym cudzoziemcy, o których mowa w art. 43 ust. 2 ustawy: | 0 |
|   | w tym cudzoziemcy, o których mowa w art. 43 ust. 3 ustawy: | 0 |
| Liczba absolwentów będącymi osobami niepełnosprawnymi ogółem (łącznie z cudzoziemcami):     | 0  |   |

\* Należy podać odrębnie informacje o liczbie studentów na studiach stacjonarnych i niestacjonarnych.

| <b>Liczba studentów i absolwentów, z podziałem na kierunki, formy i poziomy kształcenia</b> |  |   |
|---|--|---|
| Kierunek studiów:   | Zarządzanie  |   |
| Forma studiów*:   | Niestacjonarne   |   |
| Poziom kształcenia:   | Drugiego stopnia   |   |
| Profil kształcenia:   |  |   |
| <b>Studenci</b>   |  |   |
| Liczba studentów ogółem (łącznie z cudzoziemcami):  | 710  |   |
| Liczba studentów cudzoziemców:  | ogółem:  | 2 |
|   | w tym cudzoziemcy, o których mowa w art. 43 ust. 2 ustawy: | 1 |
|   | w tym cudzoziemcy, o których mowa w art. 43 ust. 3 ustawy: | 1 |
| Liczba studentów będących osobami niepełnosprawnymi ogółem (łącznie z cudzoziemcami):       | 17   |   |
| <b>Absolwenci</b>   |  |   |
| Liczba absolwentów ogółem (łącznie z cudzoziemcami):  | 90   |   |
| Liczba absolwentów cudzoziemców:  | ogółem:  | 0 |
|   | w tym cudzoziemcy, o których mowa w art. 43 ust. 2 ustawy: | 0 |
|   | w tym cudzoziemcy, o których mowa w art. 43 ust. 3 ustawy: | 0 |
| Liczba absolwentów będącymi osobami niepełnosprawnymi ogółem (łącznie z cudzoziemcami):     | 5  |   |

\* Należy podać odrębnie informacje o liczbie studentów na studiach stacjonarnych i niestacjonarnych.

| <b>Liczba studentów i absolwentów, z podziałem na kierunki, formy i poziomy kształcenia</b> |  |   |
|---|--|---|
| Kierunek studiów:   | Administracja  |   |
| Forma studiów*:   | Niestacjonarne   |   |
| Poziom kształcenia:   | Pierwszego stopnia   |   |
| Profil kształcenia:   |  |   |
| <b>Studenci</b>   |  |   |
| Liczba studentów ogółem (łącznie z cudzoziemcami):  | 300  |   |
| Liczba studentów cudzoziemców:  | ogółem:  | 0 |
|   | w tym cudzoziemcy, o których mowa w art. 43 ust. 2 ustawy: | 0 |
|   | w tym cudzoziemcy, o których mowa w art. 43 ust. 3 ustawy: | 0 |
| Liczba studentów będących osobami niepełnosprawnymi ogółem (łącznie z cudzoziemcami):       | 9  |   |
| <b>Absolwenci</b>   |  |   |
| Liczba absolwentów ogółem (łącznie z cudzoziemcami):  | 79   |   |
| Liczba absolwentów cudzoziemców:  | ogółem:  | 0 |
|   | w tym cudzoziemcy, o których mowa w art. 43 ust. 2 ustawy: | 0 |
|   | w tym cudzoziemcy, o których mowa w art. 43 ust. 3 ustawy: | 0 |
| Liczba absolwentów będącymi osobami niepełnosprawnymi ogółem (łącznie z cudzoziemcami):     | 4  |   |

\* Należy podać odrębnie informacje o liczbie studentów na studiach stacjonarnych i niestacjonarnych.



| <b>Liczba studentów i absolwentów, z podziałem na kierunki, formy i poziomy kształcenia</b> |  |   |
|---|--|---|
| Kierunek studiów:   | Administracja  |   |
| Forma studiów*:   | Stacjonarne  |   |
| Poziom kształcenia:   | Pierwszego stopnia   |   |
| Profil kształcenia:   |  |   |
| <b>Studenci</b>   |  |   |
| Liczba studentów ogółem (łącznie z cudzoziemcami):  | 398  |   |
| Liczba studentów cudzoziemców:  | ogółem:  | 4 |
|   | w tym cudzoziemcy, o których mowa w art. 43 ust. 2 ustawy: | 3 |
|   | w tym cudzoziemcy, o których mowa w art. 43 ust. 3 ustawy: | 1 |
| Liczba studentów będących osobami niepełnosprawnymi ogółem (łącznie z cudzoziemcami):       | 9  |   |
| <b>Absolwenci</b>   |  |   |
| Liczba absolwentów ogółem (łącznie z cudzoziemcami):  | 193  |   |
| Liczba absolwentów cudzoziemców:  | ogółem:  | 1 |
|   | w tym cudzoziemcy, o których mowa w art. 43 ust. 2 ustawy: | 0 |
|   | w tym cudzoziemcy, o których mowa w art. 43 ust. 3 ustawy: | 1 |
| Liczba absolwentów będącymi osobami niepełnosprawnymi ogółem (łącznie z cudzoziemcami):     | 1  |   |

\* Należy podać odrębnie informacje o liczbie studentów na studiach stacjonarnych i niestacjonarnych.

| <b>Liczba studentów i absolwentów, z podziałem na kierunki, formy i poziomy kształcenia</b> |  |   |
|---|--|---|
| Kierunek studiów:   | Administracja  |   |
| Forma studiów*:   | Niestacjonarne   |   |
| Poziom kształcenia:   | Drugiego stopnia   |   |
| Profil kształcenia:   |  |   |
| <b>Studenci</b>   |  |   |
| Liczba studentów ogółem (łącznie z cudzoziemcami):  | 631  |   |
| Liczba studentów cudzoziemców:  | ogółem:  | 0 |
|   | w tym cudzoziemcy, o których mowa w art. 43 ust. 2 ustawy: | 0 |
|   | w tym cudzoziemcy, o których mowa w art. 43 ust. 3 ustawy: | 0 |
| Liczba studentów będących osobami niepełnosprawnymi ogółem (łącznie z cudzoziemcami):       | 16   |   |
| <b>Absolwenci</b>   |  |   |
| Liczba absolwentów ogółem (łącznie z cudzoziemcami):  | 288  |   |
| Liczba absolwentów cudzoziemców:  | ogółem:  | 0 |
|   | w tym cudzoziemcy, o których mowa w art. 43 ust. 2 ustawy: | 0 |
|   | w tym cudzoziemcy, o których mowa w art. 43 ust. 3 ustawy: | 0 |
| Liczba absolwentów będącymi osobami niepełnosprawnymi ogółem (łącznie z cudzoziemcami):     | 16   |   |

\* Należy podać odrębnie informacje o liczbie studentów na studiach stacjonarnych i niestacjonarnych.

| <b>Liczba studentów i absolwentów, z podziałem na kierunki, formy i poziomy kształcenia</b> |  |   |
|---|--|---|
| Kierunek studiów:   | Prawo  |   |
| Forma studiów*:   | Niestacjonarne   |   |
| Poziom kształcenia:   | Jednolite magisterskie                                     |   |
| Profil kształcenia:   |  |   |
| <b>Studenci</b>   |  |   |
| Liczba studentów ogółem (łącznie z cudzoziemcami):  | 1212   |   |
| Liczba studentów cudzoziemców:  | ogółem:  | 1 |
|   | w tym cudzoziemcy, o których mowa w art. 43 ust. 2 ustawy: | 1 |
|   | w tym cudzoziemcy, o których mowa w art. 43 ust. 3 ustawy: | 0 |
| Liczba studentów będących osobami niepełnosprawnymi ogółem (łącznie z cudzoziemcami):       | 26   |   |
| <b>Absolwenci</b>   |  |   |
| Liczba absolwentów ogółem (łącznie z cudzoziemcami):  | 228  |   |
| Liczba absolwentów cudzoziemców:  | ogółem:  | 0 |
|   | w tym cudzoziemcy, o których mowa w art. 43 ust. 2 ustawy: | 0 |
|   | w tym cudzoziemcy, o których mowa w art. 43 ust. 3 ustawy: | 0 |
| Liczba absolwentów będącymi osobami niepełnosprawnymi ogółem (łącznie z cudzoziemcami):     | 12   |   |

\* Należy podać odrębnie informacje o liczbie studentów na studiach stacjonarnych i niestacjonarnych.

| <b>Liczba studentów i absolwentów, z podziałem na kierunki, formy i poziomy kształcenia</b> |  |    |
|---|--|----|
| Kierunek studiów:   | Prawo  |    |
| Forma studiów*:   | Stacjonarne  |    |
| Poziom kształcenia:   | Jednolite magisterskie                                     |    |
| Profil kształcenia:   |  |    |
| <b>Studenci</b>   |  |    |
| Liczba studentów ogółem (łącznie z cudzoziemcami):  | 952  |    |
| Liczba studentów cudzoziemców:  | ogółem:  | 16 |
|   | w tym cudzoziemcy, o których mowa w art. 43 ust. 2 ustawy: | 4  |
|   | w tym cudzoziemcy, o których mowa w art. 43 ust. 3 ustawy: | 12 |
| Liczba studentów będących osobami niepełnosprawnymi ogółem (łącznie z cudzoziemcami):       | 17   |    |
| <b>Absolwenci</b>   |  |    |
| Liczba absolwentów ogółem (łącznie z cudzoziemcami):  | 205  |    |
| Liczba absolwentów cudzoziemców:  | ogółem:  | 0  |
|   | w tym cudzoziemcy, o których mowa w art. 43 ust. 2 ustawy: | 0  |
|   | w tym cudzoziemcy, o których mowa w art. 43 ust. 3 ustawy: | 0  |
| Liczba absolwentów będącymi osobami niepełnosprawnymi ogółem (łącznie z cudzoziemcami):     | 4  |    |

\* Należy podać odrębnie informacje o liczbie studentów na studiach stacjonarnych i niestacjonarnych.

| <b>Liczba studentów i absolwentów, z podziałem na kierunki, formy i poziomy kształcenia</b> |  |   |
|---|--|---|
| Kierunek studiów:   | Administracja  |   |
| Forma studiów*:   | Stacjonarne  |   |
| Poziom kształcenia:   | Drugiego stopnia   |   |
| Profil kształcenia:   |  |   |
| <b>Studenci</b>   |  |   |
| Liczba studentów ogółem (łącznie z cudzoziemcami):  | 208  |   |
| Liczba studentów cudzoziemców:  | ogółem:  | 2 |
|   | w tym cudzoziemcy, o których mowa w art. 43 ust. 2 ustawy: | 0 |
|   | w tym cudzoziemcy, o których mowa w art. 43 ust. 3 ustawy: | 2 |
| Liczba studentów będących osobami niepełnosprawnymi ogółem (łącznie z cudzoziemcami):       | 5  |   |
| <b>Absolwenci</b>   |  |   |
| Liczba absolwentów ogółem (łącznie z cudzoziemcami):  | 123  |   |
| Liczba absolwentów cudzoziemców:  | ogółem:  | 1 |
|   | w tym cudzoziemcy, o których mowa w art. 43 ust. 2 ustawy: | 0 |
|   | w tym cudzoziemcy, o których mowa w art. 43 ust. 3 ustawy: | 1 |
| Liczba absolwentów będącymi osobami niepełnosprawnymi ogółem (łącznie z cudzoziemcami):     | 7  |   |

\* Należy podać odrębnie informacje o liczbie studentów na studiach stacjonarnych i niestacjonarnych.

| <b>Liczba studentów i absolwentów, z podziałem na kierunki, formy i poziomy kształcenia</b> |  |   |
|---|--|---|
| Kierunek studiów:   | Gospodarka przestrzenna                                    |   |
| Forma studiów*:   | Niestacjonarne   |   |
| Poziom kształcenia:   | Pierwszego stopnia   |   |
| Profil kształcenia:   |  |   |
| <b>Studenci</b>   |  |   |
| Liczba studentów ogółem (łącznie z cudzoziemcami):  | 31   |   |
| Liczba studentów cudzoziemców:  | ogółem:  | 0 |
|   | w tym cudzoziemcy, o których mowa w art. 43 ust. 2 ustawy: | 0 |
|   | w tym cudzoziemcy, o których mowa w art. 43 ust. 3 ustawy: | 0 |
| Liczba studentów będących osobami niepełnosprawnymi ogółem (łącznie z cudzoziemcami):       | 0  |   |
| <b>Absolwenci</b>   |  |   |
| Liczba absolwentów ogółem (łącznie z cudzoziemcami):  | 0  |   |
| Liczba absolwentów cudzoziemców:  | ogółem:  | 0 |
|   | w tym cudzoziemcy, o których mowa w art. 43 ust. 2 ustawy: | 0 |
|   | w tym cudzoziemcy, o których mowa w art. 43 ust. 3 ustawy: | 0 |
| Liczba absolwentów będącymi osobami niepełnosprawnymi ogółem (łącznie z cudzoziemcami):     | 0  |   |

\* Należy podać odrębnie informacje o liczbie studentów na studiach stacjonarnych i niestacjonarnych.

| <b>Liczba studentów i absolwentów, z podziałem na kierunki, formy i poziomy kształcenia</b> |  |   |
|---|--|---|
| Kierunek studiów:   | Gospodarka przestrzenna                                    |   |
| Forma studiów*:   | Stacjonarne  |   |
| Poziom kształcenia:   | Pierwszego stopnia   |   |
| Profil kształcenia:   |  |   |
| <b>Studenci</b>   |  |   |
| Liczba studentów ogółem (łącznie z cudzoziemcami):  | 73   |   |
| Liczba studentów cudzoziemców:  | ogółem:  | 0 |
|   | w tym cudzoziemcy, o których mowa w art. 43 ust. 2 ustawy: | 0 |
|   | w tym cudzoziemcy, o których mowa w art. 43 ust. 3 ustawy: | 0 |
| Liczba studentów będących osobami niepełnosprawnymi ogółem (łącznie z cudzoziemcami):       | 0  |   |
| <b>Absolwenci</b>   |  |   |
| Liczba absolwentów ogółem (łącznie z cudzoziemcami):  | 0  |   |
| Liczba absolwentów cudzoziemców:  | ogółem:  | 0 |
|   | w tym cudzoziemcy, o których mowa w art. 43 ust. 2 ustawy: | 0 |
|   | w tym cudzoziemcy, o których mowa w art. 43 ust. 3 ustawy: | 0 |
| Liczba absolwentów będącymi osobami niepełnosprawnymi ogółem (łącznie z cudzoziemcami):     | 0  |   |

\* Należy podać odrębnie informacje o liczbie studentów na studiach stacjonarnych i niestacjonarnych.

| <b>Liczba studentów i absolwentów, z podziałem na kierunki, formy i poziomy kształcenia</b> |  |   |
|---|--|---|
| Kierunek studiów:   | Oceanografia   |   |
| Forma studiów*:   | Niestacjonarne   |   |
| Poziom kształcenia:   | Pierwszego stopnia   |   |
| Profil kształcenia:   |  |   |
| <b>Studenci</b>   |  |   |
| Liczba studentów ogółem (łącznie z cudzoziemcami):  | 0  |   |
| Liczba studentów cudzoziemców:  | ogółem:  | 0 |
|   | w tym cudzoziemcy, o których mowa w art. 43 ust. 2 ustawy: | 0 |
|   | w tym cudzoziemcy, o których mowa w art. 43 ust. 3 ustawy: | 0 |
| Liczba studentów będących osobami niepełnosprawnymi ogółem (łącznie z cudzoziemcami):       | 0  |   |
| <b>Absolwenci</b>   |  |   |
| Liczba absolwentów ogółem (łącznie z cudzoziemcami):  | 0  |   |
| Liczba absolwentów cudzoziemców:  | ogółem:  | 0 |
|   | w tym cudzoziemcy, o których mowa w art. 43 ust. 2 ustawy: | 0 |
|   | w tym cudzoziemcy, o których mowa w art. 43 ust. 3 ustawy: | 0 |
| Liczba absolwentów będącymi osobami niepełnosprawnymi ogółem (łącznie z cudzoziemcami):     | 0  |   |

\* Należy podać odrębnie informacje o liczbie studentów na studiach stacjonarnych i niestacjonarnych.



| <b>Liczba studentów i absolwentów, z podziałem na kierunki, formy i poziomy kształcenia</b> |  |   |
|---|--|---|
| Kierunek studiów:   | Oceanografia   |   |
| Forma studiów*:   | Stacjonarne  |   |
| Poziom kształcenia:   | Drugiego stopnia   |   |
| Profil kształcenia:   |  |   |
| <b>Studenci</b>   |  |   |
| Liczba studentów ogółem (łącznie z cudzoziemcami):  | 67   |   |
| Liczba studentów cudzoziemców:  | ogółem:  | 0 |
|   | w tym cudzoziemcy, o których mowa w art. 43 ust. 2 ustawy: | 0 |
|   | w tym cudzoziemcy, o których mowa w art. 43 ust. 3 ustawy: | 0 |
| Liczba studentów będących osobami niepełnosprawnymi ogółem (łącznie z cudzoziemcami):       | 14   |   |
| <b>Absolwenci</b>   |  |   |
| Liczba absolwentów ogółem (łącznie z cudzoziemcami):  | 47   |   |
| Liczba absolwentów cudzoziemców:  | ogółem:  | 0 |
|   | w tym cudzoziemcy, o których mowa w art. 43 ust. 2 ustawy: | 0 |
|   | w tym cudzoziemcy, o których mowa w art. 43 ust. 3 ustawy: | 0 |
| Liczba absolwentów będącymi osobami niepełnosprawnymi ogółem (łącznie z cudzoziemcami):     | 6  |   |

\* Należy podać odrębnie informacje o liczbie studentów na studiach stacjonarnych i niestacjonarnych.

| <b>Liczba studentów i absolwentów, z podziałem na kierunki, formy i poziomy kształcenia</b> |  |   |
|---|--|---|
| Kierunek studiów:   | Geografia  |   |
| Forma studiów*:   | Niestacjonarne   |   |
| Poziom kształcenia:   | Drugiego stopnia   |   |
| Profil kształcenia:   |  |   |
| <b>Studenci</b>   |  |   |
| Liczba studentów ogółem (łącznie z cudzoziemcami):  | 7  |   |
| Liczba studentów cudzoziemców:  | ogółem:  | 0 |
|   | w tym cudzoziemcy, o których mowa w art. 43 ust. 2 ustawy: | 0 |
|   | w tym cudzoziemcy, o których mowa w art. 43 ust. 3 ustawy: | 0 |
| Liczba studentów będących osobami niepełnosprawnymi ogółem (łącznie z cudzoziemcami):       | 0  |   |
| <b>Absolwenci</b>   |  |   |
| Liczba absolwentów ogółem (łącznie z cudzoziemcami):  | 27   |   |
| Liczba absolwentów cudzoziemców:  | ogółem:  | 0 |
|   | w tym cudzoziemcy, o których mowa w art. 43 ust. 2 ustawy: | 0 |
|   | w tym cudzoziemcy, o których mowa w art. 43 ust. 3 ustawy: | 0 |
| Liczba absolwentów będącymi osobami niepełnosprawnymi ogółem (łącznie z cudzoziemcami):     | 3  |   |

\* Należy podać odrębnie informacje o liczbie studentów na studiach stacjonarnych i niestacjonarnych.

| <b>Liczba studentów i absolwentów, z podziałem na kierunki, formy i poziomy kształcenia</b> |  |   |
|---|--|---|
| Kierunek studiów:   | Geografia  |   |
| Forma studiów*:   | Stacjonarne  |   |
| Poziom kształcenia:   | Drugiego stopnia   |   |
| Profil kształcenia:   |  |   |
| <b>Studenci</b>   |  |   |
| Liczba studentów ogółem (łącznie z cudzoziemcami):  | 128  |   |
| Liczba studentów cudzoziemców:  | ogółem:  | 0 |
|   | w tym cudzoziemcy, o których mowa w art. 43 ust. 2 ustawy: | 0 |
|   | w tym cudzoziemcy, o których mowa w art. 43 ust. 3 ustawy: | 0 |
| Liczba studentów będących osobami niepełnosprawnymi ogółem (łącznie z cudzoziemcami):       | 0  |   |
| <b>Absolwenci</b>   |  |   |
| Liczba absolwentów ogółem (łącznie z cudzoziemcami):  | 52   |   |
| Liczba absolwentów cudzoziemców:  | ogółem:  | 0 |
|   | w tym cudzoziemcy, o których mowa w art. 43 ust. 2 ustawy: | 0 |
|   | w tym cudzoziemcy, o których mowa w art. 43 ust. 3 ustawy: | 0 |
| Liczba absolwentów będącymi osobami niepełnosprawnymi ogółem (łącznie z cudzoziemcami):     | 0  |   |

\* Należy podać odrębnie informacje o liczbie studentów na studiach stacjonarnych i niestacjonarnych.

| <b>Liczba studentów i absolwentów, z podziałem na kierunki, formy i poziomy kształcenia</b> |  |   |
|---|--|---|
| Kierunek studiów:   | Gospodarka przestrzenna                                    |   |
| Forma studiów*:   | Stacjonarne  |   |
| Poziom kształcenia:   | Drugiego stopnia   |   |
| Profil kształcenia:   |  |   |
| <b>Studenci</b>   |  |   |
| Liczba studentów ogółem (łącznie z cudzoziemcami):  | 62   |   |
| Liczba studentów cudzoziemców:  | ogółem:  | 0 |
|   | w tym cudzoziemcy, o których mowa w art. 43 ust. 2 ustawy: | 0 |
|   | w tym cudzoziemcy, o których mowa w art. 43 ust. 3 ustawy: | 0 |
| Liczba studentów będących osobami niepełnosprawnymi ogółem (łącznie z cudzoziemcami):       | 1  |   |
| <b>Absolwenci</b>   |  |   |
| Liczba absolwentów ogółem (łącznie z cudzoziemcami):  | 0  |   |
| Liczba absolwentów cudzoziemców:  | ogółem:  | 0 |
|   | w tym cudzoziemcy, o których mowa w art. 43 ust. 2 ustawy: | 0 |
|   | w tym cudzoziemcy, o których mowa w art. 43 ust. 3 ustawy: | 0 |
| Liczba absolwentów będącymi osobami niepełnosprawnymi ogółem (łącznie z cudzoziemcami):     | 0  |   |

\* Należy podać odrębnie informacje o liczbie studentów na studiach stacjonarnych i niestacjonarnych.

| <b>Liczba studentów i absolwentów, z podziałem na kierunki, formy i poziomy kształcenia</b> |  |   |
|---|--|---|
| Kierunek studiów:   | Geografia  |   |
| Forma studiów*:   | Niestacjonarne   |   |
| Poziom kształcenia:   | Pierwszego stopnia   |   |
| Profil kształcenia:   |  |   |
| <b>Studenci</b>   |  |   |
| Liczba studentów ogółem (łącznie z cudzoziemcami):  | 35   |   |
| Liczba studentów cudzoziemców:  | ogółem:  | 0 |
|   | w tym cudzoziemcy, o których mowa w art. 43 ust. 2 ustawy: | 0 |
|   | w tym cudzoziemcy, o których mowa w art. 43 ust. 3 ustawy: | 0 |
| Liczba studentów będących osobami niepełnosprawnymi ogółem (łącznie z cudzoziemcami):       | 0  |   |
| <b>Absolwenci</b>   |  |   |
| Liczba absolwentów ogółem (łącznie z cudzoziemcami):  | 27   |   |
| Liczba absolwentów cudzoziemców:  | ogółem:  | 0 |
|   | w tym cudzoziemcy, o których mowa w art. 43 ust. 2 ustawy: | 0 |
|   | w tym cudzoziemcy, o których mowa w art. 43 ust. 3 ustawy: | 0 |
| Liczba absolwentów będącymi osobami niepełnosprawnymi ogółem (łącznie z cudzoziemcami):     | 3  |   |

\* Należy podać odrębnie informacje o liczbie studentów na studiach stacjonarnych i niestacjonarnych.

| <b>Liczba studentów i absolwentów, z podziałem na kierunki, formy i poziomy kształcenia</b> |  |   |
|---|--|---|
| Kierunek studiów:   | Geografia  |   |
| Forma studiów*:   | Stacjonarne  |   |
| Poziom kształcenia:   | Pierwszego stopnia   |   |
| Profil kształcenia:   |  |   |
| <b>Studenci</b>   |  |   |
| Liczba studentów ogółem (łącznie z cudzoziemcami):  | 221  |   |
| Liczba studentów cudzoziemców:  | ogółem:  | 1 |
|   | w tym cudzoziemcy, o których mowa w art. 43 ust. 2 ustawy: | 0 |
|   | w tym cudzoziemcy, o których mowa w art. 43 ust. 3 ustawy: | 1 |
| Liczba studentów będących osobami niepełnosprawnymi ogółem (łącznie z cudzoziemcami):       | 8  |   |
| <b>Absolwenci</b>   |  |   |
| Liczba absolwentów ogółem (łącznie z cudzoziemcami):  | 71   |   |
| Liczba absolwentów cudzoziemców:  | ogółem:  | 0 |
|   | w tym cudzoziemcy, o których mowa w art. 43 ust. 2 ustawy: | 0 |
|   | w tym cudzoziemcy, o których mowa w art. 43 ust. 3 ustawy: | 0 |
| Liczba absolwentów będącymi osobami niepełnosprawnymi ogółem (łącznie z cudzoziemcami):     | 4  |   |

\* Należy podać odrębnie informacje o liczbie studentów na studiach stacjonarnych i niestacjonarnych.

| <b>Liczba studentów i absolwentów, z podziałem na kierunki, formy i poziomy kształcenia</b> |  |   |
|---|--|---|
| Kierunek studiów:   | Ochrona środowiska   |   |
| Forma studiów*:   | Niestacjonarne   |   |
| Poziom kształcenia:   | Drugiego stopnia   |   |
| Profil kształcenia:   |  |   |
| <b>Studenci</b>   |  |   |
| Liczba studentów ogółem (łącznie z cudzoziemcami):  | 20   |   |
| Liczba studentów cudzoziemców:  | ogółem:  | 0 |
|   | w tym cudzoziemcy, o których mowa w art. 43 ust. 2 ustawy: | 0 |
|   | w tym cudzoziemcy, o których mowa w art. 43 ust. 3 ustawy: | 0 |
| Liczba studentów będących osobami niepełnosprawnymi ogółem (łącznie z cudzoziemcami):       | 0  |   |
| <b>Absolwenci</b>   |  |   |
| Liczba absolwentów ogółem (łącznie z cudzoziemcami):  | 0  |   |
| Liczba absolwentów cudzoziemców:  | ogółem:  | 0 |
|   | w tym cudzoziemcy, o których mowa w art. 43 ust. 2 ustawy: | 0 |
|   | w tym cudzoziemcy, o których mowa w art. 43 ust. 3 ustawy: | 0 |
| Liczba absolwentów będącymi osobami niepełnosprawnymi ogółem (łącznie z cudzoziemcami):     | 0  |   |

\* Należy podać odrębnie informacje o liczbie studentów na studiach stacjonarnych i niestacjonarnych.

| <b>Liczba studentów i absolwentów, z podziałem na kierunki, formy i poziomy kształcenia</b> |  |   |
|---|--|---|
| Kierunek studiów:   | Geologia   |   |
| Forma studiów*:   | Stacjonarne  |   |
| Poziom kształcenia:   | Pierwszego stopnia   |   |
| Profil kształcenia:   |  |   |
| <b>Studenci</b>   |  |   |
| Liczba studentów ogółem (łącznie z cudzoziemcami):  | 75   |   |
| Liczba studentów cudzoziemców:  | ogółem:  | 0 |
|   | w tym cudzoziemcy, o których mowa w art. 43 ust. 2 ustawy: | 0 |
|   | w tym cudzoziemcy, o których mowa w art. 43 ust. 3 ustawy: | 0 |
| Liczba studentów będących osobami niepełnosprawnymi ogółem (łącznie z cudzoziemcami):       | 0  |   |
| <b>Absolwenci</b>   |  |   |
| Liczba absolwentów ogółem (łącznie z cudzoziemcami):  | 0  |   |
| Liczba absolwentów cudzoziemców:  | ogółem:  | 0 |
|   | w tym cudzoziemcy, o których mowa w art. 43 ust. 2 ustawy: | 0 |
|   | w tym cudzoziemcy, o których mowa w art. 43 ust. 3 ustawy: | 0 |
| Liczba absolwentów będącymi osobami niepełnosprawnymi ogółem (łącznie z cudzoziemcami):     | 1  |   |

\* Należy podać odrębnie informacje o liczbie studentów na studiach stacjonarnych i niestacjonarnych.



| <b>Liczba studentów i absolwentów, z podziałem na kierunki, formy i poziomy kształcenia</b> |  |   |
|---|--|---|
| Kierunek studiów:   | Oceanografia   |   |
| Forma studiów*:   | Stacjonarne  |   |
| Poziom kształcenia:   | Pierwszego stopnia   |   |
| Profil kształcenia:   |  |   |
| <b>Studenci</b>   |  |   |
| Liczba studentów ogółem (łącznie z cudzoziemcami):  | 178  |   |
| Liczba studentów cudzoziemców:  | ogółem:  | 0 |
|   | w tym cudzoziemcy, o których mowa w art. 43 ust. 2 ustawy: | 0 |
|   | w tym cudzoziemcy, o których mowa w art. 43 ust. 3 ustawy: | 0 |
| Liczba studentów będących osobami niepełnosprawnymi ogółem (łącznie z cudzoziemcami):       | 14   |   |
| <b>Absolwenci</b>   |  |   |
| Liczba absolwentów ogółem (łącznie z cudzoziemcami):  | 0  |   |
| Liczba absolwentów cudzoziemców:  | ogółem:  | 0 |
|   | w tym cudzoziemcy, o których mowa w art. 43 ust. 2 ustawy: | 0 |
|   | w tym cudzoziemcy, o których mowa w art. 43 ust. 3 ustawy: | 0 |
| Liczba absolwentów będącymi osobami niepełnosprawnymi ogółem (łącznie z cudzoziemcami):     | 2  |   |

\* Należy podać odrębnie informacje o liczbie studentów na studiach stacjonarnych i niestacjonarnych.

| <b>Liczba studentów i absolwentów, z podziałem na kierunki, formy i poziomy kształcenia</b> |  |   |
|---|--|---|
| Kierunek studiów:   | Ochrona środowiska   |   |
| Forma studiów*:   | Stacjonarne  |   |
| Poziom kształcenia:   | Drugiego stopnia   |   |
| Profil kształcenia:   |  |   |
| <b>Studenci</b>   |  |   |
| Liczba studentów ogółem (łącznie z cudzoziemcami):  | 36   |   |
| Liczba studentów cudzoziemców:  | ogółem:  | 0 |
|   | w tym cudzoziemcy, o których mowa w art. 43 ust. 2 ustawy: | 0 |
|   | w tym cudzoziemcy, o których mowa w art. 43 ust. 3 ustawy: | 0 |
| Liczba studentów będących osobami niepełnosprawnymi ogółem (łącznie z cudzoziemcami):       | 1  |   |
| <b>Absolwenci</b>   |  |   |
| Liczba absolwentów ogółem (łącznie z cudzoziemcami):  | 38   |   |
| Liczba absolwentów cudzoziemców:  | ogółem:  | 1 |
|   | w tym cudzoziemcy, o których mowa w art. 43 ust. 2 ustawy: | 1 |
|   | w tym cudzoziemcy, o których mowa w art. 43 ust. 3 ustawy: | 0 |
| Liczba absolwentów będącymi osobami niepełnosprawnymi ogółem (łącznie z cudzoziemcami):     | 2  |   |

\* Należy podać odrębnie informacje o liczbie studentów na studiach stacjonarnych i niestacjonarnych.

| <b>Liczba studentów i absolwentów, z podziałem na kierunki, formy i poziomy kształcenia</b> |  |   |
|---|--|---|
| Kierunek studiów:   | Socjologia   |   |
| Forma studiów*:   | Niestacjonarne   |   |
| Poziom kształcenia:   | Pierwszego stopnia   |   |
| Profil kształcenia:   |  |   |
| <b>Studenci</b>   |  |   |
| Liczba studentów ogółem (łącznie z cudzoziemcami):  | 69   |   |
| Liczba studentów cudzoziemców:  | ogółem:  | 0 |
|   | w tym cudzoziemcy, o których mowa w art. 43 ust. 2 ustawy: | 0 |
|   | w tym cudzoziemcy, o których mowa w art. 43 ust. 3 ustawy: | 0 |
| Liczba studentów będących osobami niepełnosprawnymi ogółem (łącznie z cudzoziemcami):       | 0  |   |
| <b>Absolwenci</b>   |  |   |
| Liczba absolwentów ogółem (łącznie z cudzoziemcami):  | 20   |   |
| Liczba absolwentów cudzoziemców:  | ogółem:  | 0 |
|   | w tym cudzoziemcy, o których mowa w art. 43 ust. 2 ustawy: | 0 |
|   | w tym cudzoziemcy, o których mowa w art. 43 ust. 3 ustawy: | 0 |
| Liczba absolwentów będącymi osobami niepełnosprawnymi ogółem (łącznie z cudzoziemcami):     | 0  |   |

\* Należy podać odrębnie informacje o liczbie studentów na studiach stacjonarnych i niestacjonarnych.

| <b>Liczba studentów i absolwentów, z podziałem na kierunki, formy i poziomy kształcenia</b> |  |   |
|---|--|---|
| Kierunek studiów:   | Socjologia   |   |
| Forma studiów*:   | Niestacjonarne   |   |
| Poziom kształcenia:   | Drugiego stopnia   |   |
| Profil kształcenia:   |  |   |
| <b>Studenci</b>   |  |   |
| Liczba studentów ogółem (łącznie z cudzoziemcami):  | 45   |   |
| Liczba studentów cudzoziemców:  | ogółem:  | 0 |
|   | w tym cudzoziemcy, o których mowa w art. 43 ust. 2 ustawy: | 0 |
|   | w tym cudzoziemcy, o których mowa w art. 43 ust. 3 ustawy: | 0 |
| Liczba studentów będących osobami niepełnosprawnymi ogółem (łącznie z cudzoziemcami):       | 0  |   |
| <b>Absolwenci</b>   |  |   |
| Liczba absolwentów ogółem (łącznie z cudzoziemcami):  | 27   |   |
| Liczba absolwentów cudzoziemców:  | ogółem:  | 0 |
|   | w tym cudzoziemcy, o których mowa w art. 43 ust. 2 ustawy: | 0 |
|   | w tym cudzoziemcy, o których mowa w art. 43 ust. 3 ustawy: | 0 |
| Liczba absolwentów będącymi osobami niepełnosprawnymi ogółem (łącznie z cudzoziemcami):     | 0  |   |

\* Należy podać odrębnie informacje o liczbie studentów na studiach stacjonarnych i niestacjonarnych.

| <b>Liczba studentów i absolwentów, z podziałem na kierunki, formy i poziomy kształcenia</b> |  |   |
|---|--|---|
| Kierunek studiów:   | Socjologia   |   |
| Forma studiów*:   | Stacjonarne  |   |
| Poziom kształcenia:   | Drugiego stopnia   |   |
| Profil kształcenia:   |  |   |
| <b>Studenci</b>   |  |   |
| Liczba studentów ogółem (łącznie z cudzoziemcami):  | 165  |   |
| Liczba studentów cudzoziemców:  | ogółem:  | 1 |
|   | w tym cudzoziemcy, o których mowa w art. 43 ust. 2 ustawy: | 1 |
|   | w tym cudzoziemcy, o których mowa w art. 43 ust. 3 ustawy: | 0 |
| Liczba studentów będących osobami niepełnosprawnymi ogółem (łącznie z cudzoziemcami):       | 0  |   |
| <b>Absolwenci</b>   |  |   |
| Liczba absolwentów ogółem (łącznie z cudzoziemcami):  | 92   |   |
| Liczba absolwentów cudzoziemców:  | ogółem:  | 1 |
|   | w tym cudzoziemcy, o których mowa w art. 43 ust. 2 ustawy: | 1 |
|   | w tym cudzoziemcy, o których mowa w art. 43 ust. 3 ustawy: | 0 |
| Liczba absolwentów będącymi osobami niepełnosprawnymi ogółem (łącznie z cudzoziemcami):     | 0  |   |

\* Należy podać odrębnie informacje o liczbie studentów na studiach stacjonarnych i niestacjonarnych.

| <b>Liczba studentów i absolwentów, z podziałem na kierunki, formy i poziomy kształcenia</b> |  |   |
|---|--|---|
| Kierunek studiów:   | Psychologia  |   |
| Forma studiów*:   | Niestacjonarne   |   |
| Poziom kształcenia:   | Jednolite magisterskie                                     |   |
| Profil kształcenia:   |  |   |
| <b>Studenci</b>   |  |   |
| Liczba studentów ogółem (łącznie z cudzoziemcami):  | 737  |   |
| Liczba studentów cudzoziemców:  | ogółem:  | 0 |
|   | w tym cudzoziemcy, o których mowa w art. 43 ust. 2 ustawy: | 0 |
|   | w tym cudzoziemcy, o których mowa w art. 43 ust. 3 ustawy: | 0 |
| Liczba studentów będących osobami niepełnosprawnymi ogółem (łącznie z cudzoziemcami):       | 0  |   |
| <b>Absolwenci</b>   |  |   |
| Liczba absolwentów ogółem (łącznie z cudzoziemcami):  | 62   |   |
| Liczba absolwentów cudzoziemców:  | ogółem:  | 0 |
|   | w tym cudzoziemcy, o których mowa w art. 43 ust. 2 ustawy: | 0 |
|   | w tym cudzoziemcy, o których mowa w art. 43 ust. 3 ustawy: | 0 |
| Liczba absolwentów będącymi osobami niepełnosprawnymi ogółem (łącznie z cudzoziemcami):     | 0  |   |

\* Należy podać odrębnie informacje o liczbie studentów na studiach stacjonarnych i niestacjonarnych.

| <b>Liczba studentów i absolwentów, z podziałem na kierunki, formy i poziomy kształcenia</b> |  |    |
|---|--|----|
| Kierunek studiów:   | Psychologia  |    |
| Forma studiów*:   | Stacjonarne  |    |
| Poziom kształcenia:   | Jednolite magisterskie                                     |    |
| Profil kształcenia:   |  |    |
| <b>Studenci</b>   |  |    |
| Liczba studentów ogółem (łącznie z cudzoziemcami):  | 551  |    |
| Liczba studentów cudzoziemców:  | ogółem:  | 20 |
|   | w tym cudzoziemcy, o których mowa w art. 43 ust. 2 ustawy: | 11 |
|   | w tym cudzoziemcy, o których mowa w art. 43 ust. 3 ustawy: | 9  |
| Liczba studentów będących osobami niepełnosprawnymi ogółem (łącznie z cudzoziemcami):       | 0  |    |
| <b>Absolwenci</b>   |  |    |
| Liczba absolwentów ogółem (łącznie z cudzoziemcami):  | 78   |    |
| Liczba absolwentów cudzoziemców:  | ogółem:  | 0  |
|   | w tym cudzoziemcy, o których mowa w art. 43 ust. 2 ustawy: | 0  |
|   | w tym cudzoziemcy, o których mowa w art. 43 ust. 3 ustawy: | 0  |
| Liczba absolwentów będącymi osobami niepełnosprawnymi ogółem (łącznie z cudzoziemcami):     | 0  |    |

\* Należy podać odrębnie informacje o liczbie studentów na studiach stacjonarnych i niestacjonarnych.

| <b>Liczba studentów i absolwentów, z podziałem na kierunki, formy i poziomy kształcenia</b> |  |   |
|---|--|---|
| Kierunek studiów:   | Politologia  |   |
| Forma studiów*:   | Niestacjonarne   |   |
| Poziom kształcenia:   | Drugiego stopnia   |   |
| Profil kształcenia:   |  |   |
| <b>Studenci</b>   |  |   |
| Liczba studentów ogółem (łącznie z cudzoziemcami):  | 54   |   |
| Liczba studentów cudzoziemców:  | ogółem:  | 0 |
|   | w tym cudzoziemcy, o których mowa w art. 43 ust. 2 ustawy: | 0 |
|   | w tym cudzoziemcy, o których mowa w art. 43 ust. 3 ustawy: | 0 |
| Liczba studentów będących osobami niepełnosprawnymi ogółem (łącznie z cudzoziemcami):       | 0  |   |
| <b>Absolwenci</b>   |  |   |
| Liczba absolwentów ogółem (łącznie z cudzoziemcami):  | 39   |   |
| Liczba absolwentów cudzoziemców:  | ogółem:  | 0 |
|   | w tym cudzoziemcy, o których mowa w art. 43 ust. 2 ustawy: | 0 |
|   | w tym cudzoziemcy, o których mowa w art. 43 ust. 3 ustawy: | 0 |
| Liczba absolwentów będącymi osobami niepełnosprawnymi ogółem (łącznie z cudzoziemcami):     | 0  |   |

\* Należy podać odrębnie informacje o liczbie studentów na studiach stacjonarnych i niestacjonarnych.



| <b>Liczba studentów i absolwentów, z podziałem na kierunki, formy i poziomy kształcenia</b> |  |   |
|---|--|---|
| Kierunek studiów:   | Politologia  |   |
| Forma studiów*:   | Stacjonarne  |   |
| Poziom kształcenia:   | Drugiego stopnia   |   |
| Profil kształcenia:   |  |   |
| <b>Studenci</b>   |  |   |
| Liczba studentów ogółem (łącznie z cudzoziemcami):  | 215  |   |
| Liczba studentów cudzoziemców:  | ogółem:  | 4 |
|   | w tym cudzoziemcy, o których mowa w art. 43 ust. 2 ustawy: | 4 |
|   | w tym cudzoziemcy, o których mowa w art. 43 ust. 3 ustawy: | 0 |
| Liczba studentów będących osobami niepełnosprawnymi ogółem (łącznie z cudzoziemcami):       | 0  |   |
| <b>Absolwenci</b>   |  |   |
| Liczba absolwentów ogółem (łącznie z cudzoziemcami):  | 82   |   |
| Liczba absolwentów cudzoziemców:  | ogółem:  | 0 |
|   | w tym cudzoziemcy, o których mowa w art. 43 ust. 2 ustawy: | 0 |
|   | w tym cudzoziemcy, o których mowa w art. 43 ust. 3 ustawy: | 0 |
| Liczba absolwentów będącymi osobami niepełnosprawnymi ogółem (łącznie z cudzoziemcami):     | 0  |   |

\* Należy podać odrębnie informacje o liczbie studentów na studiach stacjonarnych i niestacjonarnych.

| <b>Liczba studentów i absolwentów, z podziałem na kierunki, formy i poziomy kształcenia</b> |  |   |
|---|--|---|
| Kierunek studiów:   | Dziennikarstwo i komunikacja społeczna                     |   |
| Forma studiów*:   | Niestacjonarne   |   |
| Poziom kształcenia:   | Drugiego stopnia   |   |
| Profil kształcenia:   |  |   |
| <b>Studenci</b>   |  |   |
| Liczba studentów ogółem (łącznie z cudzoziemcami):  | 0  |   |
| Liczba studentów cudzoziemców:  | ogółem:  | 0 |
|   | w tym cudzoziemcy, o których mowa w art. 43 ust. 2 ustawy: | 0 |
|   | w tym cudzoziemcy, o których mowa w art. 43 ust. 3 ustawy: | 0 |
| Liczba studentów będących osobami niepełnosprawnymi ogółem (łącznie z cudzoziemcami):       | 0  |   |
| <b>Absolwenci</b>   |  |   |
| Liczba absolwentów ogółem (łącznie z cudzoziemcami):  | 0  |   |
| Liczba absolwentów cudzoziemców:  | ogółem:  | 0 |
|   | w tym cudzoziemcy, o których mowa w art. 43 ust. 2 ustawy: | 0 |
|   | w tym cudzoziemcy, o których mowa w art. 43 ust. 3 ustawy: | 0 |
| Liczba absolwentów będącymi osobami niepełnosprawnymi ogółem (łącznie z cudzoziemcami):     | 0  |   |

\* Należy podać odrębnie informacje o liczbie studentów na studiach stacjonarnych i niestacjonarnych.

| <b>Liczba studentów i absolwentów, z podziałem na kierunki, formy i poziomy kształcenia</b> |  |   |
|---|--|---|
| Kierunek studiów:   | Dziennikarstwo i komunikacja społeczna                     |   |
| Forma studiów*:   | Stacjonarne  |   |
| Poziom kształcenia:   | Drugiego stopnia   |   |
| Profil kształcenia:   |  |   |
| <b>Studenci</b>   |  |   |
| Liczba studentów ogółem (łącznie z cudzoziemcami):  | 78   |   |
| Liczba studentów cudzoziemców:  | ogółem:  | 0 |
|   | w tym cudzoziemcy, o których mowa w art. 43 ust. 2 ustawy: | 0 |
|   | w tym cudzoziemcy, o których mowa w art. 43 ust. 3 ustawy: | 0 |
| Liczba studentów będących osobami niepełnosprawnymi ogółem (łącznie z cudzoziemcami):       | 0  |   |
| <b>Absolwenci</b>   |  |   |
| Liczba absolwentów ogółem (łącznie z cudzoziemcami):  | 40   |   |
| Liczba absolwentów cudzoziemców:  | ogółem:  | 1 |
|   | w tym cudzoziemcy, o których mowa w art. 43 ust. 2 ustawy: | 1 |
|   | w tym cudzoziemcy, o których mowa w art. 43 ust. 3 ustawy: | 0 |
| Liczba absolwentów będącymi osobami niepełnosprawnymi ogółem (łącznie z cudzoziemcami):     | 0  |   |

\* Należy podać odrębnie informacje o liczbie studentów na studiach stacjonarnych i niestacjonarnych.

| <b>Liczba studentów i absolwentów, z podziałem na kierunki, formy i poziomy kształcenia</b> |  |   |
|---|--|---|
| Kierunek studiów:   | Pedagogika   |   |
| Forma studiów*:   | Niestacjonarne   |   |
| Poziom kształcenia:   | Pierwszego stopnia   |   |
| Profil kształcenia:   |  |   |
| <b>Studenci</b>   |  |   |
| Liczba studentów ogółem (łącznie z cudzoziemcami):  | 221  |   |
| Liczba studentów cudzoziemców:  | ogółem:  | 1 |
|   | w tym cudzoziemcy, o których mowa w art. 43 ust. 2 ustawy: | 1 |
|   | w tym cudzoziemcy, o których mowa w art. 43 ust. 3 ustawy: | 0 |
| Liczba studentów będących osobami niepełnosprawnymi ogółem (łącznie z cudzoziemcami):       | 0  |   |
| <b>Absolwenci</b>   |  |   |
| Liczba absolwentów ogółem (łącznie z cudzoziemcami):  | 77   |   |
| Liczba absolwentów cudzoziemców:  | ogółem:  | 0 |
|   | w tym cudzoziemcy, o których mowa w art. 43 ust. 2 ustawy: | 0 |
|   | w tym cudzoziemcy, o których mowa w art. 43 ust. 3 ustawy: | 0 |
| Liczba absolwentów będącymi osobami niepełnosprawnymi ogółem (łącznie z cudzoziemcami):     | 0  |   |

\* Należy podać odrębnie informacje o liczbie studentów na studiach stacjonarnych i niestacjonarnych.

| <b>Liczba studentów i absolwentów, z podziałem na kierunki, formy i poziomy kształcenia</b> |  |   |
|---|--|---|
| Kierunek studiów:   | Pedagogika   |   |
| Forma studiów*:   | Stacjonarne  |   |
| Poziom kształcenia:   | Pierwszego stopnia   |   |
| Profil kształcenia:   |  |   |
| <b>Studenci</b>   |  |   |
| Liczba studentów ogółem (łącznie z cudzoziemcami):  | 493  |   |
| Liczba studentów cudzoziemców:  | ogółem:  | 1 |
|   | w tym cudzoziemcy, o których mowa w art. 43 ust. 2 ustawy: | 1 |
|   | w tym cudzoziemcy, o których mowa w art. 43 ust. 3 ustawy: | 0 |
| Liczba studentów będących osobami niepełnosprawnymi ogółem (łącznie z cudzoziemcami):       | 0  |   |
| <b>Absolwenci</b>   |  |   |
| Liczba absolwentów ogółem (łącznie z cudzoziemcami):  | 149  |   |
| Liczba absolwentów cudzoziemców:  | ogółem:  | 1 |
|   | w tym cudzoziemcy, o których mowa w art. 43 ust. 2 ustawy: | 0 |
|   | w tym cudzoziemcy, o których mowa w art. 43 ust. 3 ustawy: | 1 |
| Liczba absolwentów będącymi osobami niepełnosprawnymi ogółem (łącznie z cudzoziemcami):     | 0  |   |

\* Należy podać odrębnie informacje o liczbie studentów na studiach stacjonarnych i niestacjonarnych.

| <b>Liczba studentów i absolwentów, z podziałem na kierunki, formy i poziomy kształcenia</b> |  |   |
|---|--|---|
| Kierunek studiów:   | Pedagogika   |   |
| Forma studiów*:   | Stacjonarne  |   |
| Poziom kształcenia:   | Drugiego stopnia   |   |
| Profil kształcenia:   |  |   |
| <b>Studenci</b>   |  |   |
| Liczba studentów ogółem (łącznie z cudzoziemcami):  | 382  |   |
| Liczba studentów cudzoziemców:  | ogółem:  | 0 |
|   | w tym cudzoziemcy, o których mowa w art. 43 ust. 2 ustawy: | 0 |
|   | w tym cudzoziemcy, o których mowa w art. 43 ust. 3 ustawy: | 0 |
| Liczba studentów będących osobami niepełnosprawnymi ogółem (łącznie z cudzoziemcami):       | 0  |   |
| <b>Absolwenci</b>   |  |   |
| Liczba absolwentów ogółem (łącznie z cudzoziemcami):  | 175  |   |
| Liczba absolwentów cudzoziemców:  | ogółem:  | 1 |
|   | w tym cudzoziemcy, o których mowa w art. 43 ust. 2 ustawy: | 1 |
|   | w tym cudzoziemcy, o których mowa w art. 43 ust. 3 ustawy: | 0 |
| Liczba absolwentów będącymi osobami niepełnosprawnymi ogółem (łącznie z cudzoziemcami):     | 0  |   |

\* Należy podać odrębnie informacje o liczbie studentów na studiach stacjonarnych i niestacjonarnych.

| <b>Liczba studentów i absolwentów, z podziałem na kierunki, formy i poziomy kształcenia</b> |  |    |
|---|--|----|
| Kierunek studiów:   | Filozofia  |    |
| Forma studiów*:   | Stacjonarne  |    |
| Poziom kształcenia:   | Pierwszego stopnia   |    |
| Profil kształcenia:   |  |    |
| <b>Studenci</b>   |  |    |
| Liczba studentów ogółem (łącznie z cudzoziemcami):  | 179  |    |
| Liczba studentów cudzoziemców:  | ogółem:  | 0  |
|   | w tym cudzoziemcy, o których mowa w art. 43 ust. 2 ustawy: | 0  |
|   | w tym cudzoziemcy, o których mowa w art. 43 ust. 3 ustawy: | 0  |
| Liczba studentów będących osobami niepełnosprawnymi ogółem (łącznie z cudzoziemcami):       | 0  |    |
| <b>Absolwenci</b>   |  |    |
| Liczba absolwentów ogółem (łącznie z cudzoziemcami):  | 24   |    |
| Liczba absolwentów cudzoziemców:  | ogółem:  | 24 |
|   | w tym cudzoziemcy, o których mowa w art. 43 ust. 2 ustawy: | 24 |
|   | w tym cudzoziemcy, o których mowa w art. 43 ust. 3 ustawy: | 0  |
| Liczba absolwentów będącymi osobami niepełnosprawnymi ogółem (łącznie z cudzoziemcami):     | 0  |    |

\* Należy podać odrębnie informacje o liczbie studentów na studiach stacjonarnych i niestacjonarnych.

| <b>Liczba studentów i absolwentów, z podziałem na kierunki, formy i poziomy kształcenia</b> |  |   |
|---|--|---|
| Kierunek studiów:   | Pedagogika specjalna                                       |   |
| Forma studiów*:   | Stacjonarne  |   |
| Poziom kształcenia:   | Pierwszego stopnia   |   |
| Profil kształcenia:   |  |   |
| <b>Studenci</b>   |  |   |
| Liczba studentów ogółem (łącznie z cudzoziemcami):  | 151  |   |
| Liczba studentów cudzoziemców:  | ogółem:  | 0 |
|   | w tym cudzoziemcy, o których mowa w art. 43 ust. 2 ustawy: | 0 |
|   | w tym cudzoziemcy, o których mowa w art. 43 ust. 3 ustawy: | 0 |
| Liczba studentów będących osobami niepełnosprawnymi ogółem (łącznie z cudzoziemcami):       | 0  |   |
| <b>Absolwenci</b>   |  |   |
| Liczba absolwentów ogółem (łącznie z cudzoziemcami):  | 0  |   |
| Liczba absolwentów cudzoziemców:  | ogółem:  | 0 |
|   | w tym cudzoziemcy, o których mowa w art. 43 ust. 2 ustawy: | 0 |
|   | w tym cudzoziemcy, o których mowa w art. 43 ust. 3 ustawy: | 0 |
| Liczba absolwentów będącymi osobami niepełnosprawnymi ogółem (łącznie z cudzoziemcami):     | 0  |   |

\* Należy podać odrębnie informacje o liczbie studentów na studiach stacjonarnych i niestacjonarnych.



| <b>Liczba studentów i absolwentów, z podziałem na kierunki, formy i poziomy kształcenia</b> |  |   |
|---|--|---|
| Kierunek studiów:   | Politologia  |   |
| Forma studiów*:   | Stacjonarne  |   |
| Poziom kształcenia:   | Pierwszego stopnia   |   |
| Profil kształcenia:   |  |   |
| <b>Studenci</b>   |  |   |
| Liczba studentów ogółem (łącznie z cudzoziemcami):  | 294  |   |
| Liczba studentów cudzoziemców:  | ogółem:  | 8 |
|   | w tym cudzoziemcy, o których mowa w art. 43 ust. 2 ustawy: | 7 |
|   | w tym cudzoziemcy, o których mowa w art. 43 ust. 3 ustawy: | 1 |
| Liczba studentów będących osobami niepełnosprawnymi ogółem (łącznie z cudzoziemcami):       | 0  |   |
| <b>Absolwenci</b>   |  |   |
| Liczba absolwentów ogółem (łącznie z cudzoziemcami):  | 69   |   |
| Liczba absolwentów cudzoziemców:  | ogółem:  | 1 |
|   | w tym cudzoziemcy, o których mowa w art. 43 ust. 2 ustawy: | 1 |
|   | w tym cudzoziemcy, o których mowa w art. 43 ust. 3 ustawy: | 0 |
| Liczba absolwentów będącymi osobami niepełnosprawnymi ogółem (łącznie z cudzoziemcami):     | 0  |   |

\* Należy podać odrębnie informacje o liczbie studentów na studiach stacjonarnych i niestacjonarnych.

| <b>Liczba studentów i absolwentów, z podziałem na kierunki, formy i poziomy kształcenia</b> |  |   |
|---|--|---|
| Kierunek studiów:   | Politologia  |   |
| Forma studiów*:   | Niestacjonarne   |   |
| Poziom kształcenia:   | Pierwszego stopnia   |   |
| Profil kształcenia:   |  |   |
| <b>Studenci</b>   |  |   |
| Liczba studentów ogółem (łącznie z cudzoziemcami):  | 35   |   |
| Liczba studentów cudzoziemców:  | ogółem:  | 0 |
|   | w tym cudzoziemcy, o których mowa w art. 43 ust. 2 ustawy: | 0 |
|   | w tym cudzoziemcy, o których mowa w art. 43 ust. 3 ustawy: | 0 |
| Liczba studentów będących osobami niepełnosprawnymi ogółem (łącznie z cudzoziemcami):       | 0  |   |
| <b>Absolwenci</b>   |  |   |
| Liczba absolwentów ogółem (łącznie z cudzoziemcami):  | 14   |   |
| Liczba absolwentów cudzoziemców:  | ogółem:  | 0 |
|   | w tym cudzoziemcy, o których mowa w art. 43 ust. 2 ustawy: | 0 |
|   | w tym cudzoziemcy, o których mowa w art. 43 ust. 3 ustawy: | 0 |
| Liczba absolwentów będącymi osobami niepełnosprawnymi ogółem (łącznie z cudzoziemcami):     | 0  |   |

\* Należy podać odrębnie informacje o liczbie studentów na studiach stacjonarnych i niestacjonarnych.

| <b>Liczba studentów i absolwentów, z podziałem na kierunki, formy i poziomy kształcenia</b> |  |   |
|---|--|---|
| Kierunek studiów:   | Praca socjalna   |   |
| Forma studiów*:   | Stacjonarne  |   |
| Poziom kształcenia:   | Pierwszego stopnia   |   |
| Profil kształcenia:   |  |   |
| <b>Studenci</b>   |  |   |
| Liczba studentów ogółem (łącznie z cudzoziemcami):  | 81   |   |
| Liczba studentów cudzoziemców:  | ogółem:  | 1 |
|   | w tym cudzoziemcy, o których mowa w art. 43 ust. 2 ustawy: | 1 |
|   | w tym cudzoziemcy, o których mowa w art. 43 ust. 3 ustawy: | 0 |
| Liczba studentów będących osobami niepełnosprawnymi ogółem (łącznie z cudzoziemcami):       | 0  |   |
| <b>Absolwenci</b>   |  |   |
| Liczba absolwentów ogółem (łącznie z cudzoziemcami):  | 23   |   |
| Liczba absolwentów cudzoziemców:  | ogółem:  | 1 |
|   | w tym cudzoziemcy, o których mowa w art. 43 ust. 2 ustawy: | 1 |
|   | w tym cudzoziemcy, o których mowa w art. 43 ust. 3 ustawy: | 0 |
| Liczba absolwentów będącymi osobami niepełnosprawnymi ogółem (łącznie z cudzoziemcami):     | 0  |   |

\* Należy podać odrębnie informacje o liczbie studentów na studiach stacjonarnych i niestacjonarnych.

| <b>Liczba studentów i absolwentów, z podziałem na kierunki, formy i poziomy kształcenia</b> |  |   |
|---|--|---|
| Kierunek studiów:   | Filozofia  |   |
| Forma studiów*:   | Stacjonarne  |   |
| Poziom kształcenia:   | Drugiego stopnia   |   |
| Profil kształcenia:   |  |   |
| <b>Studenci</b>   |  |   |
| Liczba studentów ogółem (łącznie z cudzoziemcami):  | 94   |   |
| Liczba studentów cudzoziemców:  | ogółem:  | 1 |
|   | w tym cudzoziemcy, o których mowa w art. 43 ust. 2 ustawy: | 1 |
|   | w tym cudzoziemcy, o których mowa w art. 43 ust. 3 ustawy: | 0 |
| Liczba studentów będących osobami niepełnosprawnymi ogółem (łącznie z cudzoziemcami):       | 0  |   |
| <b>Absolwenci</b>   |  |   |
| Liczba absolwentów ogółem (łącznie z cudzoziemcami):  | 24   |   |
| Liczba absolwentów cudzoziemców:  | ogółem:  | 1 |
|   | w tym cudzoziemcy, o których mowa w art. 43 ust. 2 ustawy: | 1 |
|   | w tym cudzoziemcy, o których mowa w art. 43 ust. 3 ustawy: | 0 |
| Liczba absolwentów będącymi osobami niepełnosprawnymi ogółem (łącznie z cudzoziemcami):     | 0  |   |

\* Należy podać odrębnie informacje o liczbie studentów na studiach stacjonarnych i niestacjonarnych.

| <b>Liczba studentów i absolwentów, z podziałem na kierunki, formy i poziomy kształcenia</b> |  |   |
|---|--|---|
| Kierunek studiów:   | Socjologia   |   |
| Forma studiów*:   | Stacjonarne  |   |
| Poziom kształcenia:   | Pierwszego stopnia   |   |
| Profil kształcenia:   |  |   |
| <b>Studenci</b>   |  |   |
| Liczba studentów ogółem (łącznie z cudzoziemcami):  | 268  |   |
| Liczba studentów cudzoziemców:  | ogółem:  | 0 |
|   | w tym cudzoziemcy, o których mowa w art. 43 ust. 2 ustawy: | 0 |
|   | w tym cudzoziemcy, o których mowa w art. 43 ust. 3 ustawy: | 0 |
| Liczba studentów będących osobami niepełnosprawnymi ogółem (łącznie z cudzoziemcami):       | 0  |   |
| <b>Absolwenci</b>   |  |   |
| Liczba absolwentów ogółem (łącznie z cudzoziemcami):  | 72   |   |
| Liczba absolwentów cudzoziemców:  | ogółem:  | 0 |
|   | w tym cudzoziemcy, o których mowa w art. 43 ust. 2 ustawy: | 0 |
|   | w tym cudzoziemcy, o których mowa w art. 43 ust. 3 ustawy: | 0 |
| Liczba absolwentów będącymi osobami niepełnosprawnymi ogółem (łącznie z cudzoziemcami):     | 0  |   |

\* Należy podać odrębnie informacje o liczbie studentów na studiach stacjonarnych i niestacjonarnych.

| <b>Liczba studentów i absolwentów, z podziałem na kierunki, formy i poziomy kształcenia</b> |  |   |
|---|--|---|
| Kierunek studiów:   | Pedagogika specjalna                                       |   |
| Forma studiów*:   | Stacjonarne  |   |
| Poziom kształcenia:   | Drugiego stopnia   |   |
| Profil kształcenia:   |  |   |
| <b>Studenci</b>   |  |   |
| Liczba studentów ogółem (łącznie z cudzoziemcami):  | 183  |   |
| Liczba studentów cudzoziemców:  | ogółem:  | 1 |
|   | w tym cudzoziemcy, o których mowa w art. 43 ust. 2 ustawy: | 1 |
|   | w tym cudzoziemcy, o których mowa w art. 43 ust. 3 ustawy: | 0 |
| Liczba studentów będących osobami niepełnosprawnymi ogółem (łącznie z cudzoziemcami):       | 0  |   |
| <b>Absolwenci</b>   |  |   |
| Liczba absolwentów ogółem (łącznie z cudzoziemcami):  | 46   |   |
| Liczba absolwentów cudzoziemców:  | ogółem:  | 0 |
|   | w tym cudzoziemcy, o których mowa w art. 43 ust. 2 ustawy: | 0 |
|   | w tym cudzoziemcy, o których mowa w art. 43 ust. 3 ustawy: | 0 |
| Liczba absolwentów będącymi osobami niepełnosprawnymi ogółem (łącznie z cudzoziemcami):     | 0  |   |

\* Należy podać odrębnie informacje o liczbie studentów na studiach stacjonarnych i niestacjonarnych.

| <b>Liczba studentów i absolwentów, z podziałem na kierunki, formy i poziomy kształcenia</b> |  |   |
|---|--|---|
| Kierunek studiów:   | Pedagogika specjalna                                       |   |
| Forma studiów*:   | Niestacjonarne   |   |
| Poziom kształcenia:   | Pierwszego stopnia   |   |
| Profil kształcenia:   |  |   |
| <b>Studenci</b>   |  |   |
| Liczba studentów ogółem (łącznie z cudzoziemcami):  | 76   |   |
| Liczba studentów cudzoziemców:  | ogółem:  | 0 |
|   | w tym cudzoziemcy, o których mowa w art. 43 ust. 2 ustawy: | 0 |
|   | w tym cudzoziemcy, o których mowa w art. 43 ust. 3 ustawy: | 0 |
| Liczba studentów będących osobami niepełnosprawnymi ogółem (łącznie z cudzoziemcami):       | 0  |   |
| <b>Absolwenci</b>   |  |   |
| Liczba absolwentów ogółem (łącznie z cudzoziemcami):  | 0  |   |
| Liczba absolwentów cudzoziemców:  | ogółem:  | 0 |
|   | w tym cudzoziemcy, o których mowa w art. 43 ust. 2 ustawy: | 0 |
|   | w tym cudzoziemcy, o których mowa w art. 43 ust. 3 ustawy: | 0 |
| Liczba absolwentów będącymi osobami niepełnosprawnymi ogółem (łącznie z cudzoziemcami):     | 0  |   |

\* Należy podać odrębnie informacje o liczbie studentów na studiach stacjonarnych i niestacjonarnych.

| <b>Liczba studentów i absolwentów, z podziałem na kierunki, formy i poziomy kształcenia</b> |  |   |
|---|--|---|
| Kierunek studiów:   | Pedagogika   |   |
| Forma studiów*:   | Niestacjonarne   |   |
| Poziom kształcenia:   | Drugiego stopnia   |   |
| Profil kształcenia:   |  |   |
| <b>Studenci</b>   |  |   |
| Liczba studentów ogółem (łącznie z cudzoziemcami):  | 344  |   |
| Liczba studentów cudzoziemców:  | ogółem:  | 1 |
|   | w tym cudzoziemcy, o których mowa w art. 43 ust. 2 ustawy: | 1 |
|   | w tym cudzoziemcy, o których mowa w art. 43 ust. 3 ustawy: | 0 |
| Liczba studentów będących osobami niepełnosprawnymi ogółem (łącznie z cudzoziemcami):       | 0  |   |
| <b>Absolwenci</b>   |  |   |
| Liczba absolwentów ogółem (łącznie z cudzoziemcami):  | 151  |   |
| Liczba absolwentów cudzoziemców:  | ogółem:  | 1 |
|   | w tym cudzoziemcy, o których mowa w art. 43 ust. 2 ustawy: | 1 |
|   | w tym cudzoziemcy, o których mowa w art. 43 ust. 3 ustawy: | 0 |
| Liczba absolwentów będącymi osobami niepełnosprawnymi ogółem (łącznie z cudzoziemcami):     | 0  |   |

\* Należy podać odrębnie informacje o liczbie studentów na studiach stacjonarnych i niestacjonarnych.



| <b>Liczba studentów i absolwentów, z podziałem na kierunki, formy i poziomy kształcenia</b> |  |   |
|---|--|---|
| Kierunek studiów:   | Dziennikarstwo i komunikacja społeczna                     |   |
| Forma studiów*:   | Stacjonarne  |   |
| Poziom kształcenia:   | Pierwszego stopnia   |   |
| Profil kształcenia:   |  |   |
| <b>Studenci</b>   |  |   |
| Liczba studentów ogółem (łącznie z cudzoziemcami):  | 79   |   |
| Liczba studentów cudzoziemców:  | ogółem:  | 2 |
|   | w tym cudzoziemcy, o których mowa w art. 43 ust. 2 ustawy: | 1 |
|   | w tym cudzoziemcy, o których mowa w art. 43 ust. 3 ustawy: | 1 |
| Liczba studentów będących osobami niepełnosprawnymi ogółem (łącznie z cudzoziemcami):       | 0  |   |
| <b>Absolwenci</b>   |  |   |
| Liczba absolwentów ogółem (łącznie z cudzoziemcami):  | 25   |   |
| Liczba absolwentów cudzoziemców:  | ogółem:  | 0 |
|   | w tym cudzoziemcy, o których mowa w art. 43 ust. 2 ustawy: | 0 |
|   | w tym cudzoziemcy, o których mowa w art. 43 ust. 3 ustawy: | 0 |
| Liczba absolwentów będącymi osobami niepełnosprawnymi ogółem (łącznie z cudzoziemcami):     | 0  |   |

\* Należy podać odrębnie informacje o liczbie studentów na studiach stacjonarnych i niestacjonarnych.

| <b>Liczba studentów i absolwentów, z podziałem na kierunki, formy i poziomy kształcenia</b> |  |   |
|---|--|---|
| Kierunek studiów:   | Pedagogika specjalna                                       |   |
| Forma studiów*:   | Niestacjonarne   |   |
| Poziom kształcenia:   | Drugiego stopnia   |   |
| Profil kształcenia:   |  |   |
| <b>Studenci</b>   |  |   |
| Liczba studentów ogółem (łącznie z cudzoziemcami):  | 201  |   |
| Liczba studentów cudzoziemców:  | ogółem:  | 0 |
|   | w tym cudzoziemcy, o których mowa w art. 43 ust. 2 ustawy: | 0 |
|   | w tym cudzoziemcy, o których mowa w art. 43 ust. 3 ustawy: | 0 |
| Liczba studentów będących osobami niepełnosprawnymi ogółem (łącznie z cudzoziemcami):       | 0  |   |
| <b>Absolwenci</b>   |  |   |
| Liczba absolwentów ogółem (łącznie z cudzoziemcami):  | 0  |   |
| Liczba absolwentów cudzoziemców:  | ogółem:  | 0 |
|   | w tym cudzoziemcy, o których mowa w art. 43 ust. 2 ustawy: | 0 |
|   | w tym cudzoziemcy, o których mowa w art. 43 ust. 3 ustawy: | 0 |
| Liczba absolwentów będącymi osobami niepełnosprawnymi ogółem (łącznie z cudzoziemcami):     | 0  |   |

\* Należy podać odrębnie informacje o liczbie studentów na studiach stacjonarnych i niestacjonarnych.

| <b>Liczba studentów i absolwentów, z podziałem na kierunki, formy i poziomy kształcenia</b> |  |   |
|---|--|---|
| Kierunek studiów:   | Praca socjalna   |   |
| Forma studiów*:   | Niestacjonarne   |   |
| Poziom kształcenia:   | Pierwszego stopnia   |   |
| Profil kształcenia:   |  |   |
| <b>Studenci</b>   |  |   |
| Liczba studentów ogółem (łącznie z cudzoziemcami):  | 0  |   |
| Liczba studentów cudzoziemców:  | ogółem:  | 0 |
|   | w tym cudzoziemcy, o których mowa w art. 43 ust. 2 ustawy: | 0 |
|   | w tym cudzoziemcy, o których mowa w art. 43 ust. 3 ustawy: | 0 |
| Liczba studentów będących osobami niepełnosprawnymi ogółem (łącznie z cudzoziemcami):       | 0  |   |
| <b>Absolwenci</b>   |  |   |
| Liczba absolwentów ogółem (łącznie z cudzoziemcami):  | 0  |   |
| Liczba absolwentów cudzoziemców:  | ogółem:  | 0 |
|   | w tym cudzoziemcy, o których mowa w art. 43 ust. 2 ustawy: | 0 |
|   | w tym cudzoziemcy, o których mowa w art. 43 ust. 3 ustawy: | 0 |
| Liczba absolwentów będącymi osobami niepełnosprawnymi ogółem (łącznie z cudzoziemcami):     | 0  |   |

\* Należy podać odrębnie informacje o liczbie studentów na studiach stacjonarnych i niestacjonarnych.

| <b>Liczba studentów i absolwentów, z podziałem na kierunki, formy i poziomy kształcenia</b> |  |   |
|---|--|---|
| Kierunek studiów:   | Dziennikarstwo i komunikacja społeczna                     |   |
| Forma studiów*:   | Niestacjonarne   |   |
| Poziom kształcenia:   | Pierwszego stopnia   |   |
| Profil kształcenia:   |  |   |
| <b>Studenci</b>   |  |   |
| Liczba studentów ogółem (łącznie z cudzoziemcami):  | 62   |   |
| Liczba studentów cudzoziemców:  | ogółem:  | 0 |
|   | w tym cudzoziemcy, o których mowa w art. 43 ust. 2 ustawy: | 0 |
|   | w tym cudzoziemcy, o których mowa w art. 43 ust. 3 ustawy: | 0 |
| Liczba studentów będących osobami niepełnosprawnymi ogółem (łącznie z cudzoziemcami):       | 0  |   |
| <b>Absolwenci</b>   |  |   |
| Liczba absolwentów ogółem (łącznie z cudzoziemcami):  | 19   |   |
| Liczba absolwentów cudzoziemców:  | ogółem:  | 0 |
|   | w tym cudzoziemcy, o których mowa w art. 43 ust. 2 ustawy: | 0 |
|   | w tym cudzoziemcy, o których mowa w art. 43 ust. 3 ustawy: | 0 |
| Liczba absolwentów będącymi osobami niepełnosprawnymi ogółem (łącznie z cudzoziemcami):     | 0  |   |

\* Należy podać odrębnie informacje o liczbie studentów na studiach stacjonarnych i niestacjonarnych.

| <b>Liczba studentów i absolwentów, z podziałem na kierunki, formy i poziomy kształcenia</b> |  |   |
|---|--|---|
| Kierunek studiów:   | Matematyka   |   |
| Forma studiów*:   | Stacjonarne  |   |
| Poziom kształcenia:   | Drugiego stopnia   |   |
| Profil kształcenia:   |  |   |
| <b>Studenci</b>   |  |   |
| Liczba studentów ogółem (łącznie z cudzoziemcami):  | 121  |   |
| Liczba studentów cudzoziemców:  | ogółem:  | 0 |
|   | w tym cudzoziemcy, o których mowa w art. 43 ust. 2 ustawy: | 0 |
|   | w tym cudzoziemcy, o których mowa w art. 43 ust. 3 ustawy: | 0 |
| Liczba studentów będących osobami niepełnosprawnymi ogółem (łącznie z cudzoziemcami):       | 1  |   |
| <b>Absolwenci</b>   |  |   |
| Liczba absolwentów ogółem (łącznie z cudzoziemcami):  | 41   |   |
| Liczba absolwentów cudzoziemców:  | ogółem:  | 0 |
|   | w tym cudzoziemcy, o których mowa w art. 43 ust. 2 ustawy: | 0 |
|   | w tym cudzoziemcy, o których mowa w art. 43 ust. 3 ustawy: | 0 |
| Liczba absolwentów będącymi osobami niepełnosprawnymi ogółem (łącznie z cudzoziemcami):     | 0  |   |

\* Należy podać odrębnie informacje o liczbie studentów na studiach stacjonarnych i niestacjonarnych.

| <b>Liczba studentów i absolwentów, z podziałem na kierunki, formy i poziomy kształcenia</b> |  |   |
|---|--|---|
| Kierunek studiów:   | Informatyka  |   |
| Forma studiów*:   | Niestacjonarne   |   |
| Poziom kształcenia:   | Pierwszego stopnia   |   |
| Profil kształcenia:   |  |   |
| <b>Studenci</b>   |  |   |
| Liczba studentów ogółem (łącznie z cudzoziemcami):  | 139  |   |
| Liczba studentów cudzoziemców:  | ogółem:  | 0 |
|   | w tym cudzoziemcy, o których mowa w art. 43 ust. 2 ustawy: | 0 |
|   | w tym cudzoziemcy, o których mowa w art. 43 ust. 3 ustawy: | 0 |
| Liczba studentów będących osobami niepełnosprawnymi ogółem (łącznie z cudzoziemcami):       | 4  |   |
| <b>Absolwenci</b>   |  |   |
| Liczba absolwentów ogółem (łącznie z cudzoziemcami):  | 25   |   |
| Liczba absolwentów cudzoziemców:  | ogółem:  | 0 |
|   | w tym cudzoziemcy, o których mowa w art. 43 ust. 2 ustawy: | 0 |
|   | w tym cudzoziemcy, o których mowa w art. 43 ust. 3 ustawy: | 0 |
| Liczba absolwentów będącymi osobami niepełnosprawnymi ogółem (łącznie z cudzoziemcami):     | 2  |   |

\* Należy podać odrębnie informacje o liczbie studentów na studiach stacjonarnych i niestacjonarnych.

| <b>Liczba studentów i absolwentów, z podziałem na kierunki, formy i poziomy kształcenia</b> |  |   |
|---|--|---|
| Kierunek studiów:   | Fizyka medyczna - k. unikatowy                             |   |
| Forma studiów*:   | Stacjonarne  |   |
| Poziom kształcenia:   | Pierwszego stopnia   |   |
| Profil kształcenia:   |  |   |
| <b>Studenci</b>   |  |   |
| Liczba studentów ogółem (łącznie z cudzoziemcami):  | 99   |   |
| Liczba studentów cudzoziemców:  | ogółem:  | 0 |
|   | w tym cudzoziemcy, o których mowa w art. 43 ust. 2 ustawy: | 0 |
|   | w tym cudzoziemcy, o których mowa w art. 43 ust. 3 ustawy: | 0 |
| Liczba studentów będących osobami niepełnosprawnymi ogółem (łącznie z cudzoziemcami):       | 5  |   |
| <b>Absolwenci</b>   |  |   |
| Liczba absolwentów ogółem (łącznie z cudzoziemcami):  | 0  |   |
| Liczba absolwentów cudzoziemców:  | ogółem:  | 0 |
|   | w tym cudzoziemcy, o których mowa w art. 43 ust. 2 ustawy: | 0 |
|   | w tym cudzoziemcy, o których mowa w art. 43 ust. 3 ustawy: | 0 |
| Liczba absolwentów będącymi osobami niepełnosprawnymi ogółem (łącznie z cudzoziemcami):     | 0  |   |

\* Należy podać odrębnie informacje o liczbie studentów na studiach stacjonarnych i niestacjonarnych.

| <b>Liczba studentów i absolwentów, z podziałem na kierunki, formy i poziomy kształcenia</b> |  |   |
|---|--|---|
| Kierunek studiów:   | Fizyka   |   |
| Forma studiów*:   | Stacjonarne  |   |
| Poziom kształcenia:   | Pierwszego stopnia   |   |
| Profil kształcenia:   |  |   |
| <b>Studenci</b>   |  |   |
| Liczba studentów ogółem (łącznie z cudzoziemcami):  | 71   |   |
| Liczba studentów cudzoziemców:  | ogółem:  | 1 |
|   | w tym cudzoziemcy, o których mowa w art. 43 ust. 2 ustawy: | 1 |
|   | w tym cudzoziemcy, o których mowa w art. 43 ust. 3 ustawy: | 0 |
| Liczba studentów będących osobami niepełnosprawnymi ogółem (łącznie z cudzoziemcami):       | 2  |   |
| <b>Absolwenci</b>   |  |   |
| Liczba absolwentów ogółem (łącznie z cudzoziemcami):  | 16   |   |
| Liczba absolwentów cudzoziemców:  | ogółem:  | 0 |
|   | w tym cudzoziemcy, o których mowa w art. 43 ust. 2 ustawy: | 0 |
|   | w tym cudzoziemcy, o których mowa w art. 43 ust. 3 ustawy: | 0 |
| Liczba absolwentów będącymi osobami niepełnosprawnymi ogółem (łącznie z cudzoziemcami):     | 0  |   |

\* Należy podać odrębnie informacje o liczbie studentów na studiach stacjonarnych i niestacjonarnych.



| <b>Liczba studentów i absolwentów, z podziałem na kierunki, formy i poziomy kształcenia</b> |  |   |
|---|--|---|
| Kierunek studiów:   | Fizyka   |   |
| Forma studiów*:   | Stacjonarne  |   |
| Poziom kształcenia:   | Drugiego stopnia   |   |
| Profil kształcenia:   |  |   |
| <b>Studenci</b>   |  |   |
| Liczba studentów ogółem (łącznie z cudzoziemcami):  | 18   |   |
| Liczba studentów cudzoziemców:  | ogółem:  | 0 |
|   | w tym cudzoziemcy, o których mowa w art. 43 ust. 2 ustawy: | 0 |
|   | w tym cudzoziemcy, o których mowa w art. 43 ust. 3 ustawy: | 0 |
| Liczba studentów będących osobami niepełnosprawnymi ogółem (łącznie z cudzoziemcami):       | 0  |   |
| <b>Absolwenci</b>   |  |   |
| Liczba absolwentów ogółem (łącznie z cudzoziemcami):  | 6  |   |
| Liczba absolwentów cudzoziemców:  | ogółem:  | 0 |
|   | w tym cudzoziemcy, o których mowa w art. 43 ust. 2 ustawy: | 0 |
|   | w tym cudzoziemcy, o których mowa w art. 43 ust. 3 ustawy: | 0 |
| Liczba absolwentów będącymi osobami niepełnosprawnymi ogółem (łącznie z cudzoziemcami):     | 1  |   |

\* Należy podać odrębnie informacje o liczbie studentów na studiach stacjonarnych i niestacjonarnych.

| <b>Liczba studentów i absolwentów, z podziałem na kierunki, formy i poziomy kształcenia</b> |  |   |
|---|--|---|
| Kierunek studiów:   | Informatyka  |   |
| Forma studiów*:   | Stacjonarne  |   |
| Poziom kształcenia:   | Drugiego stopnia   |   |
| Profil kształcenia:   |  |   |
| <b>Studenci</b>   |  |   |
| Liczba studentów ogółem (łącznie z cudzoziemcami):  | 177  |   |
| Liczba studentów cudzoziemców:  | ogółem:  | 1 |
|   | w tym cudzoziemcy, o których mowa w art. 43 ust. 2 ustawy: | 1 |
|   | w tym cudzoziemcy, o których mowa w art. 43 ust. 3 ustawy: | 0 |
| Liczba studentów będących osobami niepełnosprawnymi ogółem (łącznie z cudzoziemcami):       | 1  |   |
| <b>Absolwenci</b>   |  |   |
| Liczba absolwentów ogółem (łącznie z cudzoziemcami):  | 33   |   |
| Liczba absolwentów cudzoziemców:  | ogółem:  | 0 |
|   | w tym cudzoziemcy, o których mowa w art. 43 ust. 2 ustawy: | 0 |
|   | w tym cudzoziemcy, o których mowa w art. 43 ust. 3 ustawy: | 0 |
| Liczba absolwentów będącymi osobami niepełnosprawnymi ogółem (łącznie z cudzoziemcami):     | 0  |   |

\* Należy podać odrębnie informacje o liczbie studentów na studiach stacjonarnych i niestacjonarnych.

| <b>Liczba studentów i absolwentów, z podziałem na kierunki, formy i poziomy kształcenia</b> |  |   |
|---|--|---|
| Kierunek studiów:   | Informatyka  |   |
| Forma studiów*:   | Stacjonarne  |   |
| Poziom kształcenia:   | Pierwszego stopnia   |   |
| Profil kształcenia:   |  |   |
| <b>Studenci</b>   |  |   |
| Liczba studentów ogółem (łącznie z cudzoziemcami):  | 336  |   |
| Liczba studentów cudzoziemców:  | ogółem:  | 0 |
|   | w tym cudzoziemcy, o których mowa w art. 43 ust. 2 ustawy: | 0 |
|   | w tym cudzoziemcy, o których mowa w art. 43 ust. 3 ustawy: | 0 |
| Liczba studentów będących osobami niepełnosprawnymi ogółem (łącznie z cudzoziemcami):       | 12   |   |
| <b>Absolwenci</b>   |  |   |
| Liczba absolwentów ogółem (łącznie z cudzoziemcami):  | 62   |   |
| Liczba absolwentów cudzoziemców:  | ogółem:  | 0 |
|   | w tym cudzoziemcy, o których mowa w art. 43 ust. 2 ustawy: | 0 |
|   | w tym cudzoziemcy, o których mowa w art. 43 ust. 3 ustawy: | 0 |
| Liczba absolwentów będącymi osobami niepełnosprawnymi ogółem (łącznie z cudzoziemcami):     | 1  |   |

\* Należy podać odrębnie informacje o liczbie studentów na studiach stacjonarnych i niestacjonarnych.

| <b>Liczba studentów i absolwentów, z podziałem na kierunki, formy i poziomy kształcenia</b> |  |   |
|---|--|---|
| Kierunek studiów:   | Makrokierunek - bioinformatyka                             |   |
| Forma studiów*:   | Stacjonarne  |   |
| Poziom kształcenia:   | Pierwszego stopnia   |   |
| Profil kształcenia:   |  |   |
| <b>Studenci</b>   |  |   |
| Liczba studentów ogółem (łącznie z cudzoziemcami):  | 115  |   |
| Liczba studentów cudzoziemców:  | ogółem:  | 2 |
|   | w tym cudzoziemcy, o których mowa w art. 43 ust. 2 ustawy: | 2 |
|   | w tym cudzoziemcy, o których mowa w art. 43 ust. 3 ustawy: | 0 |
| Liczba studentów będących osobami niepełnosprawnymi ogółem (łącznie z cudzoziemcami):       | 0  |   |
| <b>Absolwenci</b>   |  |   |
| Liczba absolwentów ogółem (łącznie z cudzoziemcami):  | 0  |   |
| Liczba absolwentów cudzoziemców:  | ogółem:  | 0 |
|   | w tym cudzoziemcy, o których mowa w art. 43 ust. 2 ustawy: | 0 |
|   | w tym cudzoziemcy, o których mowa w art. 43 ust. 3 ustawy: | 0 |
| Liczba absolwentów będącymi osobami niepełnosprawnymi ogółem (łącznie z cudzoziemcami):     | 0  |   |

\* Należy podać odrębnie informacje o liczbie studentów na studiach stacjonarnych i niestacjonarnych.

| <b>Liczba studentów i absolwentów, z podziałem na kierunki, formy i poziomy kształcenia</b> |  |   |
|---|--|---|
| Kierunek studiów:   | Matematyka   |   |
| Forma studiów*:   | Stacjonarne  |   |
| Poziom kształcenia:   | Pierwszego stopnia   |   |
| Profil kształcenia:   |  |   |
| <b>Studenci</b>   |  |   |
| Liczba studentów ogółem (łącznie z cudzoziemcami):  | 317  |   |
| Liczba studentów cudzoziemców:  | ogółem:  | 0 |
|   | w tym cudzoziemcy, o których mowa w art. 43 ust. 2 ustawy: | 0 |
|   | w tym cudzoziemcy, o których mowa w art. 43 ust. 3 ustawy: | 0 |
| Liczba studentów będących osobami niepełnosprawnymi ogółem (łącznie z cudzoziemcami):       | 8  |   |
| <b>Absolwenci</b>   |  |   |
| Liczba absolwentów ogółem (łącznie z cudzoziemcami):  | 70   |   |
| Liczba absolwentów cudzoziemców:  | ogółem:  | 0 |
|   | w tym cudzoziemcy, o których mowa w art. 43 ust. 2 ustawy: | 0 |
|   | w tym cudzoziemcy, o których mowa w art. 43 ust. 3 ustawy: | 0 |
| Liczba absolwentów będącymi osobami niepełnosprawnymi ogółem (łącznie z cudzoziemcami):     | 0  |   |

\* Należy podać odrębnie informacje o liczbie studentów na studiach stacjonarnych i niestacjonarnych.

| <b>Liczba studentów i absolwentów, z podziałem na kierunki, formy i poziomy kształcenia</b> |  |   |
|---|--|---|
| Kierunek studiów:   | Agrochemia - k. unikatowy                                  |   |
| Forma studiów*:   | Stacjonarne  |   |
| Poziom kształcenia:   | Pierwszego stopnia   |   |
| Profil kształcenia:   |  |   |
| <b>Studenci</b>   |  |   |
| Liczba studentów ogółem (łącznie z cudzoziemcami):  | 30   |   |
| Liczba studentów cudzoziemców:  | ogółem:  | 0 |
|   | w tym cudzoziemcy, o których mowa w art. 43 ust. 2 ustawy: | 0 |
|   | w tym cudzoziemcy, o których mowa w art. 43 ust. 3 ustawy: | 0 |
| Liczba studentów będących osobami niepełnosprawnymi ogółem (łącznie z cudzoziemcami):       | 1  |   |
| <b>Absolwenci</b>   |  |   |
| Liczba absolwentów ogółem (łącznie z cudzoziemcami):  | 0  |   |
| Liczba absolwentów cudzoziemców:  | ogółem:  | 0 |
|   | w tym cudzoziemcy, o których mowa w art. 43 ust. 2 ustawy: | 0 |
|   | w tym cudzoziemcy, o których mowa w art. 43 ust. 3 ustawy: | 0 |
| Liczba absolwentów będącymi osobami niepełnosprawnymi ogółem (łącznie z cudzoziemcami):     | 0  |   |

\* Należy podać odrębnie informacje o liczbie studentów na studiach stacjonarnych i niestacjonarnych.

| <b>Liczba studentów i absolwentów, z podziałem na kierunki, formy i poziomy kształcenia</b> |  |   |
|---|--|---|
| Kierunek studiów:   | Chemia   |   |
| Forma studiów*:   | Stacjonarne  |   |
| Poziom kształcenia:   | Drugiego stopnia   |   |
| Profil kształcenia:   |  |   |
| <b>Studenci</b>   |  |   |
| Liczba studentów ogółem (łącznie z cudzoziemcami):  | 173  |   |
| Liczba studentów cudzoziemców:  | ogółem:  | 0 |
|   | w tym cudzoziemcy, o których mowa w art. 43 ust. 2 ustawy: | 0 |
|   | w tym cudzoziemcy, o których mowa w art. 43 ust. 3 ustawy: | 0 |
| Liczba studentów będących osobami niepełnosprawnymi ogółem (łącznie z cudzoziemcami):       | 0  |   |
| <b>Absolwenci</b>   |  |   |
| Liczba absolwentów ogółem (łącznie z cudzoziemcami):  | 65   |   |
| Liczba absolwentów cudzoziemców:  | ogółem:  | 0 |
|   | w tym cudzoziemcy, o których mowa w art. 43 ust. 2 ustawy: | 0 |
|   | w tym cudzoziemcy, o których mowa w art. 43 ust. 3 ustawy: | 0 |
| Liczba absolwentów będącymi osobami niepełnosprawnymi ogółem (łącznie z cudzoziemcami):     | 2  |   |

\* Należy podać odrębnie informacje o liczbie studentów na studiach stacjonarnych i niestacjonarnych.

| <b>Liczba studentów i absolwentów, z podziałem na kierunki, formy i poziomy kształcenia</b> |  |   |
|---|--|---|
| Kierunek studiów:   | Ochrona środowiska   |   |
| Forma studiów*:   | Stacjonarne  |   |
| Poziom kształcenia:   | Pierwszego stopnia   |   |
| Profil kształcenia:   |  |   |
| <b>Studenci</b>   |  |   |
| Liczba studentów ogółem (łącznie z cudzoziemcami):  | 206  |   |
| Liczba studentów cudzoziemców:  | ogółem:  | 0 |
|   | w tym cudzoziemcy, o których mowa w art. 43 ust. 2 ustawy: | 0 |
|   | w tym cudzoziemcy, o których mowa w art. 43 ust. 3 ustawy: | 0 |
| Liczba studentów będących osobami niepełnosprawnymi ogółem (łącznie z cudzoziemcami):       | 1  |   |
| <b>Absolwenci</b>   |  |   |
| Liczba absolwentów ogółem (łącznie z cudzoziemcami):  | 66   |   |
| Liczba absolwentów cudzoziemców:  | ogółem:  | 0 |
|   | w tym cudzoziemcy, o których mowa w art. 43 ust. 2 ustawy: | 0 |
|   | w tym cudzoziemcy, o których mowa w art. 43 ust. 3 ustawy: | 0 |
| Liczba absolwentów będącymi osobami niepełnosprawnymi ogółem (łącznie z cudzoziemcami):     | 0  |   |

\* Należy podać odrębnie informacje o liczbie studentów na studiach stacjonarnych i niestacjonarnych.



| <b>Liczba studentów i absolwentów, z podziałem na kierunki, formy i poziomy kształcenia</b> |  |   |
|---|--|---|
| Kierunek studiów:   | Chemia   |   |
| Forma studiów*:   | Stacjonarne  |   |
| Poziom kształcenia:   | Pierwszego stopnia   |   |
| Profil kształcenia:   |  |   |
| <b>Studenci</b>   |  |   |
| Liczba studentów ogółem (łącznie z cudzoziemcami):  | 425  |   |
| Liczba studentów cudzoziemców:  | ogółem:  | 1 |
|   | w tym cudzoziemcy, o których mowa w art. 43 ust. 2 ustawy: | 0 |
|   | w tym cudzoziemcy, o których mowa w art. 43 ust. 3 ustawy: | 1 |
| Liczba studentów będących osobami niepełnosprawnymi ogółem (łącznie z cudzoziemcami):       | 8  |   |
| <b>Absolwenci</b>   |  |   |
| Liczba absolwentów ogółem (łącznie z cudzoziemcami):  | 98   |   |
| Liczba absolwentów cudzoziemców:  | ogółem:  | 0 |
|   | w tym cudzoziemcy, o których mowa w art. 43 ust. 2 ustawy: | 0 |
|   | w tym cudzoziemcy, o których mowa w art. 43 ust. 3 ustawy: | 0 |
| Liczba absolwentów będącymi osobami niepełnosprawnymi ogółem (łącznie z cudzoziemcami):     | 6  |   |

\* Należy podać odrębnie informacje o liczbie studentów na studiach stacjonarnych i niestacjonarnych.

| <b>Liczba studentów i absolwentów, z podziałem na kierunki, formy i poziomy kształcenia</b> |  |   |
|---|--|---|
| Kierunek studiów:   | Międzynarodowe stosunki gospodarcze - k. unikatowy         |   |
| Forma studiów*:   | Niestacjonarne   |   |
| Poziom kształcenia:   | Pierwszego stopnia   |   |
| Profil kształcenia:   |  |   |
| <b>Studenci</b>   |  |   |
| Liczba studentów ogółem (łącznie z cudzoziemcami):  | 123  |   |
| Liczba studentów cudzoziemców:  | ogółem:  | 2 |
|   | w tym cudzoziemcy, o których mowa w art. 43 ust. 2 ustawy: | 1 |
|   | w tym cudzoziemcy, o których mowa w art. 43 ust. 3 ustawy: | 1 |
| Liczba studentów będących osobami niepełnosprawnymi ogółem (łącznie z cudzoziemcami):       | 2  |   |
| <b>Absolwenci</b>   |  |   |
| Liczba absolwentów ogółem (łącznie z cudzoziemcami):  | 24   |   |
| Liczba absolwentów cudzoziemców:  | ogółem:  | 2 |
|   | w tym cudzoziemcy, o których mowa w art. 43 ust. 2 ustawy: | 2 |
|   | w tym cudzoziemcy, o których mowa w art. 43 ust. 3 ustawy: | 0 |
| Liczba absolwentów będącymi osobami niepełnosprawnymi ogółem (łącznie z cudzoziemcami):     | 1  |   |

\* Należy podać odrębnie informacje o liczbie studentów na studiach stacjonarnych i niestacjonarnych.

| <b>Liczba studentów i absolwentów, z podziałem na kierunki, formy i poziomy kształcenia</b> |  |    |
|---|--|----|
| Kierunek studiów:   | Międzynarodowe stosunki gospodarcze - k. unikatowy         |    |
| Forma studiów*:   | Stacjonarne  |    |
| Poziom kształcenia:   | Pierwszego stopnia   |    |
| Profil kształcenia:   |  |    |
| <b>Studenci</b>   |  |    |
| Liczba studentów ogółem (łącznie z cudzoziemcami):  | 1060   |    |
| Liczba studentów cudzoziemców:  | ogółem:  | 74 |
|   | w tym cudzoziemcy, o których mowa w art. 43 ust. 2 ustawy: | 16 |
|   | w tym cudzoziemcy, o których mowa w art. 43 ust. 3 ustawy: | 58 |
| Liczba studentów będących osobami niepełnosprawnymi ogółem (łącznie z cudzoziemcami):       | 8  |    |
| <b>Absolwenci</b>   |  |    |
| Liczba absolwentów ogółem (łącznie z cudzoziemcami):  | 231  |    |
| Liczba absolwentów cudzoziemców:  | ogółem:  | 1  |
|   | w tym cudzoziemcy, o których mowa w art. 43 ust. 2 ustawy: | 1  |
|   | w tym cudzoziemcy, o których mowa w art. 43 ust. 3 ustawy: | 0  |
| Liczba absolwentów będącymi osobami niepełnosprawnymi ogółem (łącznie z cudzoziemcami):     | 2  |    |

\* Należy podać odrębnie informacje o liczbie studentów na studiach stacjonarnych i niestacjonarnych.

| <b>Liczba studentów i absolwentów, z podziałem na kierunki, formy i poziomy kształcenia</b> |  |   |
|---|--|---|
| Kierunek studiów:   | Międzynarodowe stosunki gospodarcze - k. unikatowy         |   |
| Forma studiów*:   | Niestacjonarne   |   |
| Poziom kształcenia:   | Drugiego stopnia   |   |
| Profil kształcenia:   |  |   |
| <b>Studenci</b>   |  |   |
| Liczba studentów ogółem (łącznie z cudzoziemcami):  | 173  |   |
| Liczba studentów cudzoziemców:  | ogółem:  | 2 |
|   | w tym cudzoziemcy, o których mowa w art. 43 ust. 2 ustawy: | 1 |
|   | w tym cudzoziemcy, o których mowa w art. 43 ust. 3 ustawy: | 1 |
| Liczba studentów będących osobami niepełnosprawnymi ogółem (łącznie z cudzoziemcami):       | 3  |   |
| <b>Absolwenci</b>   |  |   |
| Liczba absolwentów ogółem (łącznie z cudzoziemcami):  | 50   |   |
| Liczba absolwentów cudzoziemców:  | ogółem:  | 1 |
|   | w tym cudzoziemcy, o których mowa w art. 43 ust. 2 ustawy: | 1 |
|   | w tym cudzoziemcy, o których mowa w art. 43 ust. 3 ustawy: | 0 |
| Liczba absolwentów będącymi osobami niepełnosprawnymi ogółem (łącznie z cudzoziemcami):     | 0  |   |

\* Należy podać odrębnie informacje o liczbie studentów na studiach stacjonarnych i niestacjonarnych.

| <b>Liczba studentów i absolwentów, z podziałem na kierunki, formy i poziomy kształcenia</b> |  |    |
|---|--|----|
| Kierunek studiów:   | Międzynarodowe stosunki gospodarcze - k. unikatowy         |    |
| Forma studiów*:   | Stacjonarne  |    |
| Poziom kształcenia:   | Drugiego stopnia   |    |
| Profil kształcenia:   |  |    |
| <b>Studenci</b>   |  |    |
| Liczba studentów ogółem (łącznie z cudzoziemcami):  | 576  |    |
| Liczba studentów cudzoziemców:  | ogółem:  | 21 |
|   | w tym cudzoziemcy, o których mowa w art. 43 ust. 2 ustawy: | 4  |
|   | w tym cudzoziemcy, o których mowa w art. 43 ust. 3 ustawy: | 17 |
| Liczba studentów będących osobami niepełnosprawnymi ogółem (łącznie z cudzoziemcami):       | 14   |    |
| <b>Absolwenci</b>   |  |    |
| Liczba absolwentów ogółem (łącznie z cudzoziemcami):  | 124  |    |
| Liczba absolwentów cudzoziemców:  | ogółem:  | 17 |
|   | w tym cudzoziemcy, o których mowa w art. 43 ust. 2 ustawy: | 0  |
|   | w tym cudzoziemcy, o których mowa w art. 43 ust. 3 ustawy: | 17 |
| Liczba absolwentów będącymi osobami niepełnosprawnymi ogółem (łącznie z cudzoziemcami):     | 3  |    |

\* Należy podać odrębnie informacje o liczbie studentów na studiach stacjonarnych i niestacjonarnych.

| <b>Liczba studentów i absolwentów, z podziałem na kierunki, formy i poziomy kształcenia</b> |  |   |
|---|--|---|
| Kierunek studiów:   | Ekonomia   |   |
| Forma studiów*:   | Niestacjonarne   |   |
| Poziom kształcenia:   | Pierwszego stopnia   |   |
| Profil kształcenia:   |  |   |
| <b>Studenci</b>   |  |   |
| Liczba studentów ogółem (łącznie z cudzoziemcami):  | 273  |   |
| Liczba studentów cudzoziemców:  | ogółem:  | 2 |
|   | w tym cudzoziemcy, o których mowa w art. 43 ust. 2 ustawy: | 1 |
|   | w tym cudzoziemcy, o których mowa w art. 43 ust. 3 ustawy: | 1 |
| Liczba studentów będących osobami niepełnosprawnymi ogółem (łącznie z cudzoziemcami):       | 2  |   |
| <b>Absolwenci</b>   |  |   |
| Liczba absolwentów ogółem (łącznie z cudzoziemcami):  | 42   |   |
| Liczba absolwentów cudzoziemców:  | ogółem:  | 0 |
|   | w tym cudzoziemcy, o których mowa w art. 43 ust. 2 ustawy: | 0 |
|   | w tym cudzoziemcy, o których mowa w art. 43 ust. 3 ustawy: | 0 |
| Liczba absolwentów będącymi osobami niepełnosprawnymi ogółem (łącznie z cudzoziemcami):     | 2  |   |

\* Należy podać odrębnie informacje o liczbie studentów na studiach stacjonarnych i niestacjonarnych.

| <b>Liczba studentów i absolwentów, z podziałem na kierunki, formy i poziomy kształcenia</b> |  |   |
|---|--|---|
| Kierunek studiów:   | Ekonomia   |   |
| Forma studiów*:   | Stacjonarne  |   |
| Poziom kształcenia:   | Pierwszego stopnia   |   |
| Profil kształcenia:   |  |   |
| <b>Studenci</b>   |  |   |
| Liczba studentów ogółem (łącznie z cudzoziemcami):  | 860  |   |
| Liczba studentów cudzoziemców:  | ogółem:  | 9 |
|   | w tym cudzoziemcy, o których mowa w art. 43 ust. 2 ustawy: | 4 |
|   | w tym cudzoziemcy, o których mowa w art. 43 ust. 3 ustawy: | 5 |
| Liczba studentów będących osobami niepełnosprawnymi ogółem (łącznie z cudzoziemcami):       | 10   |   |
| <b>Absolwenci</b>   |  |   |
| Liczba absolwentów ogółem (łącznie z cudzoziemcami):  | 172  |   |
| Liczba absolwentów cudzoziemców:  | ogółem:  | 1 |
|   | w tym cudzoziemcy, o których mowa w art. 43 ust. 2 ustawy: | 0 |
|   | w tym cudzoziemcy, o których mowa w art. 43 ust. 3 ustawy: | 1 |
| Liczba absolwentów będącymi osobami niepełnosprawnymi ogółem (łącznie z cudzoziemcami):     | 3  |   |

\* Należy podać odrębnie informacje o liczbie studentów na studiach stacjonarnych i niestacjonarnych.

| <b>Liczba studentów i absolwentów, z podziałem na kierunki, formy i poziomy kształcenia</b> |  |   |
|---|--|---|
| Kierunek studiów:   | Ekonomia   |   |
| Forma studiów*:   | Niestacjonarne   |   |
| Poziom kształcenia:   | Drugiego stopnia   |   |
| Profil kształcenia:   |  |   |
| <b>Studenci</b>   |  |   |
| Liczba studentów ogółem (łącznie z cudzoziemcami):  | 308  |   |
| Liczba studentów cudzoziemców:  | ogółem:  | 2 |
|   | w tym cudzoziemcy, o których mowa w art. 43 ust. 2 ustawy: | 1 |
|   | w tym cudzoziemcy, o których mowa w art. 43 ust. 3 ustawy: | 1 |
| Liczba studentów będących osobami niepełnosprawnymi ogółem (łącznie z cudzoziemcami):       | 6  |   |
| <b>Absolwenci</b>   |  |   |
| Liczba absolwentów ogółem (łącznie z cudzoziemcami):  | 132  |   |
| Liczba absolwentów cudzoziemców:  | ogółem:  | 0 |
|   | w tym cudzoziemcy, o których mowa w art. 43 ust. 2 ustawy: | 0 |
|   | w tym cudzoziemcy, o których mowa w art. 43 ust. 3 ustawy: | 0 |
| Liczba absolwentów będącymi osobami niepełnosprawnymi ogółem (łącznie z cudzoziemcami):     | 3  |   |

\* Należy podać odrębnie informacje o liczbie studentów na studiach stacjonarnych i niestacjonarnych.



| <b>Liczba studentów i absolwentów, z podziałem na kierunki, formy i poziomy kształcenia</b> |  |   |
|---|--|---|
| Kierunek studiów:   | Ekonomia   |   |
| Forma studiów*:   | Stacjonarne  |   |
| Poziom kształcenia:   | Drugiego stopnia   |   |
| Profil kształcenia:   |  |   |
| <b>Studenci</b>   |  |   |
| Liczba studentów ogółem (łącznie z cudzoziemcami):  | 505  |   |
| Liczba studentów cudzoziemców:  | ogółem:  | 9 |
|   | w tym cudzoziemcy, o których mowa w art. 43 ust. 2 ustawy: | 6 |
|   | w tym cudzoziemcy, o których mowa w art. 43 ust. 3 ustawy: | 3 |
| Liczba studentów będących osobami niepełnosprawnymi ogółem (łącznie z cudzoziemcami):       | 5  |   |
| <b>Absolwenci</b>   |  |   |
| Liczba absolwentów ogółem (łącznie z cudzoziemcami):  | 115  |   |
| Liczba absolwentów cudzoziemców:  | ogółem:  | 0 |
|   | w tym cudzoziemcy, o których mowa w art. 43 ust. 2 ustawy: | 0 |
|   | w tym cudzoziemcy, o których mowa w art. 43 ust. 3 ustawy: | 0 |
| Liczba absolwentów będącymi osobami niepełnosprawnymi ogółem (łącznie z cudzoziemcami):     | 1  |   |

\* Należy podać odrębnie informacje o liczbie studentów na studiach stacjonarnych i niestacjonarnych.

| <b>Liczba studentów i absolwentów, z podziałem na kierunki, formy i poziomy kształcenia</b> |  |   |
|---|--|---|
| Kierunek studiów:   | Ekonomia   |   |
| Forma studiów*:   | Stacjonarne  |   |
| Poziom kształcenia:   | Jednolite magisterskie                                     |   |
| Profil kształcenia:   |  |   |
| <b>Studenci</b>   |  |   |
| Liczba studentów ogółem (łącznie z cudzoziemcami):  | 0  |   |
| Liczba studentów cudzoziemców:  | ogółem:  | 0 |
|   | w tym cudzoziemcy, o których mowa w art. 43 ust. 2 ustawy: | 0 |
|   | w tym cudzoziemcy, o których mowa w art. 43 ust. 3 ustawy: | 0 |
| Liczba studentów będących osobami niepełnosprawnymi ogółem (łącznie z cudzoziemcami):       | 0  |   |
| <b>Absolwenci</b>   |  |   |
| Liczba absolwentów ogółem (łącznie z cudzoziemcami):  | 0  |   |
| Liczba absolwentów cudzoziemców:  | ogółem:  | 0 |
|   | w tym cudzoziemcy, o których mowa w art. 43 ust. 2 ustawy: | 0 |
|   | w tym cudzoziemcy, o których mowa w art. 43 ust. 3 ustawy: | 0 |
| Liczba absolwentów będącymi osobami niepełnosprawnymi ogółem (łącznie z cudzoziemcami):     | 0  |   |

\* Należy podać odrębnie informacje o liczbie studentów na studiach stacjonarnych i niestacjonarnych.

| <b>Liczba studentów i absolwentów, z podziałem na kierunki, formy i poziomy kształcenia</b> |  |   |
|---|--|---|
| Kierunek studiów:   | Filologia - filologia rosyjska                             |   |
| Forma studiów*:   | Niestacjonarne   |   |
| Poziom kształcenia:   | Drugiego stopnia   |   |
| Profil kształcenia:   |  |   |
| <b>Studenci</b>   |  |   |
| Liczba studentów ogółem (łącznie z cudzoziemcami):  | 0  |   |
| Liczba studentów cudzoziemców:  | ogółem:  | 0 |
|   | w tym cudzoziemcy, o których mowa w art. 43 ust. 2 ustawy: | 0 |
|   | w tym cudzoziemcy, o których mowa w art. 43 ust. 3 ustawy: | 0 |
| Liczba studentów będących osobami niepełnosprawnymi ogółem (łącznie z cudzoziemcami):       | 0  |   |
| <b>Absolwenci</b>   |  |   |
| Liczba absolwentów ogółem (łącznie z cudzoziemcami):  | 0  |   |
| Liczba absolwentów cudzoziemców:  | ogółem:  | 0 |
|   | w tym cudzoziemcy, o których mowa w art. 43 ust. 2 ustawy: | 0 |
|   | w tym cudzoziemcy, o których mowa w art. 43 ust. 3 ustawy: | 0 |
| Liczba absolwentów będącymi osobami niepełnosprawnymi ogółem (łącznie z cudzoziemcami):     | 0  |   |

\* Należy podać odrębnie informacje o liczbie studentów na studiach stacjonarnych i niestacjonarnych.

| <b>Liczba studentów i absolwentów, z podziałem na kierunki, formy i poziomy kształcenia</b> |  |   |
|---|--|---|
| Kierunek studiów:   | Filologia polska   |   |
| Forma studiów*:   | Niestacjonarne   |   |
| Poziom kształcenia:   | Pierwszego stopnia   |   |
| Profil kształcenia:   |  |   |
| <b>Studenci</b>   |  |   |
| Liczba studentów ogółem (łącznie z cudzoziemcami):  | 70   |   |
| Liczba studentów cudzoziemców:  | ogółem:  | 0 |
|   | w tym cudzoziemcy, o których mowa w art. 43 ust. 2 ustawy: | 0 |
|   | w tym cudzoziemcy, o których mowa w art. 43 ust. 3 ustawy: | 0 |
| Liczba studentów będących osobami niepełnosprawnymi ogółem (łącznie z cudzoziemcami):       | 1  |   |
| <b>Absolwenci</b>   |  |   |
| Liczba absolwentów ogółem (łącznie z cudzoziemcami):  | 13   |   |
| Liczba absolwentów cudzoziemców:  | ogółem:  | 0 |
|   | w tym cudzoziemcy, o których mowa w art. 43 ust. 2 ustawy: | 0 |
|   | w tym cudzoziemcy, o których mowa w art. 43 ust. 3 ustawy: | 0 |
| Liczba absolwentów będącymi osobami niepełnosprawnymi ogółem (łącznie z cudzoziemcami):     | 0  |   |

\* Należy podać odrębnie informacje o liczbie studentów na studiach stacjonarnych i niestacjonarnych.

| <b>Liczba studentów i absolwentów, z podziałem na kierunki, formy i poziomy kształcenia</b> |  |   |
|---|--|---|
| Kierunek studiów:   | Kulturoznawstwo  |   |
| Forma studiów*:   | Stacjonarne  |   |
| Poziom kształcenia:   | Pierwszego stopnia   |   |
| Profil kształcenia:   |  |   |
| <b>Studenci</b>   |  |   |
| Liczba studentów ogółem (łącznie z cudzoziemcami):  | 293  |   |
| Liczba studentów cudzoziemców:  | ogółem:  | 1 |
|   | w tym cudzoziemcy, o których mowa w art. 43 ust. 2 ustawy: | 0 |
|   | w tym cudzoziemcy, o których mowa w art. 43 ust. 3 ustawy: | 1 |
| Liczba studentów będących osobami niepełnosprawnymi ogółem (łącznie z cudzoziemcami):       | 3  |   |
| <b>Absolwenci</b>   |  |   |
| Liczba absolwentów ogółem (łącznie z cudzoziemcami):  | 46   |   |
| Liczba absolwentów cudzoziemców:  | ogółem:  | 0 |
|   | w tym cudzoziemcy, o których mowa w art. 43 ust. 2 ustawy: | 0 |
|   | w tym cudzoziemcy, o których mowa w art. 43 ust. 3 ustawy: | 0 |
| Liczba absolwentów będącymi osobami niepełnosprawnymi ogółem (łącznie z cudzoziemcami):     | 3  |   |

\* Należy podać odrębnie informacje o liczbie studentów na studiach stacjonarnych i niestacjonarnych.

| <b>Liczba studentów i absolwentów, z podziałem na kierunki, formy i poziomy kształcenia</b> |  |   |
|---|--|---|
| Kierunek studiów:   | Logopedia - k. unikatowy                                   |   |
| Forma studiów*:   | Stacjonarne  |   |
| Poziom kształcenia:   | Drugiego stopnia   |   |
| Profil kształcenia:   |  |   |
| <b>Studenci</b>   |  |   |
| Liczba studentów ogółem (łącznie z cudzoziemcami):  | 120  |   |
| Liczba studentów cudzoziemców:  | ogółem:  | 0 |
|   | w tym cudzoziemcy, o których mowa w art. 43 ust. 2 ustawy: | 0 |
|   | w tym cudzoziemcy, o których mowa w art. 43 ust. 3 ustawy: | 0 |
| Liczba studentów będących osobami niepełnosprawnymi ogółem (łącznie z cudzoziemcami):       | 0  |   |
| <b>Absolwenci</b>   |  |   |
| Liczba absolwentów ogółem (łącznie z cudzoziemcami):  | 49   |   |
| Liczba absolwentów cudzoziemców:  | ogółem:  | 0 |
|   | w tym cudzoziemcy, o których mowa w art. 43 ust. 2 ustawy: | 0 |
|   | w tym cudzoziemcy, o których mowa w art. 43 ust. 3 ustawy: | 0 |
| Liczba absolwentów będącymi osobami niepełnosprawnymi ogółem (łącznie z cudzoziemcami):     | 1  |   |

\* Należy podać odrębnie informacje o liczbie studentów na studiach stacjonarnych i niestacjonarnych.

| <b>Liczba studentów i absolwentów, z podziałem na kierunki, formy i poziomy kształcenia</b> |  |   |
|---|--|---|
| Kierunek studiów:   | Filologia - filologia rosyjska                             |   |
| Forma studiów*:   | Stacjonarne  |   |
| Poziom kształcenia:   | Pierwszego stopnia   |   |
| Profil kształcenia:   |  |   |
| <b>Studenci</b>   |  |   |
| Liczba studentów ogółem (łącznie z cudzoziemcami):  | 58   |   |
| Liczba studentów cudzoziemców:  | ogółem:  | 4 |
|   | w tym cudzoziemcy, o których mowa w art. 43 ust. 2 ustawy: | 4 |
|   | w tym cudzoziemcy, o których mowa w art. 43 ust. 3 ustawy: | 0 |
| Liczba studentów będących osobami niepełnosprawnymi ogółem (łącznie z cudzoziemcami):       | 0  |   |
| <b>Absolwenci</b>   |  |   |
| Liczba absolwentów ogółem (łącznie z cudzoziemcami):  | 0  |   |
| Liczba absolwentów cudzoziemców:  | ogółem:  | 0 |
|   | w tym cudzoziemcy, o których mowa w art. 43 ust. 2 ustawy: | 0 |
|   | w tym cudzoziemcy, o których mowa w art. 43 ust. 3 ustawy: | 0 |
| Liczba absolwentów będącymi osobami niepełnosprawnymi ogółem (łącznie z cudzoziemcami):     | 0  |   |

\* Należy podać odrębnie informacje o liczbie studentów na studiach stacjonarnych i niestacjonarnych.

| <b>Liczba studentów i absolwentów, z podziałem na kierunki, formy i poziomy kształcenia</b> |  |   |
|---|--|---|
| Kierunek studiów:   | Filologia - filologia skandynawska                         |   |
| Forma studiów*:   | Stacjonarne  |   |
| Poziom kształcenia:   | Pierwszego stopnia   |   |
| Profil kształcenia:   |  |   |
| <b>Studenci</b>   |  |   |
| Liczba studentów ogółem (łącznie z cudzoziemcami):  | 55   |   |
| Liczba studentów cudzoziemców:  | ogółem:  | 0 |
|   | w tym cudzoziemcy, o których mowa w art. 43 ust. 2 ustawy: | 0 |
|   | w tym cudzoziemcy, o których mowa w art. 43 ust. 3 ustawy: | 0 |
| Liczba studentów będących osobami niepełnosprawnymi ogółem (łącznie z cudzoziemcami):       | 0  |   |
| <b>Absolwenci</b>   |  |   |
| Liczba absolwentów ogółem (łącznie z cudzoziemcami):  | 0  |   |
| Liczba absolwentów cudzoziemców:  | ogółem:  | 0 |
|   | w tym cudzoziemcy, o których mowa w art. 43 ust. 2 ustawy: | 0 |
|   | w tym cudzoziemcy, o których mowa w art. 43 ust. 3 ustawy: | 0 |
| Liczba absolwentów będącymi osobami niepełnosprawnymi ogółem (łącznie z cudzoziemcami):     | 0  |   |

\* Należy podać odrębnie informacje o liczbie studentów na studiach stacjonarnych i niestacjonarnych.



| <b>Liczba studentów i absolwentów, z podziałem na kierunki, formy i poziomy kształcenia</b> |  |   |
|---|--|---|
| Kierunek studiów:   | Filologia - amerykanistyka                                 |   |
| Forma studiów*:   | Stacjonarne  |   |
| Poziom kształcenia:   | Pierwszego stopnia   |   |
| Profil kształcenia:   |  |   |
| <b>Studenci</b>   |  |   |
| Liczba studentów ogółem (łącznie z cudzoziemcami):  | 56   |   |
| Liczba studentów cudzoziemców:  | ogółem:  | 1 |
|   | w tym cudzoziemcy, o których mowa w art. 43 ust. 2 ustawy: | 0 |
|   | w tym cudzoziemcy, o których mowa w art. 43 ust. 3 ustawy: | 1 |
| Liczba studentów będących osobami niepełnosprawnymi ogółem (łącznie z cudzoziemcami):       | 0  |   |
| <b>Absolwenci</b>   |  |   |
| Liczba absolwentów ogółem (łącznie z cudzoziemcami):  | 0  |   |
| Liczba absolwentów cudzoziemców:  | ogółem:  | 0 |
|   | w tym cudzoziemcy, o których mowa w art. 43 ust. 2 ustawy: | 0 |
|   | w tym cudzoziemcy, o których mowa w art. 43 ust. 3 ustawy: | 0 |
| Liczba absolwentów będącymi osobami niepełnosprawnymi ogółem (łącznie z cudzoziemcami):     | 0  |   |

\* Należy podać odrębnie informacje o liczbie studentów na studiach stacjonarnych i niestacjonarnych.

| <b>Liczba studentów i absolwentów, z podziałem na kierunki, formy i poziomy kształcenia</b> |  |   |
|---|--|---|
| Kierunek studiów:   | Filologia - filologia angielska                            |   |
| Forma studiów*:   | Niestacjonarne   |   |
| Poziom kształcenia:   | Pierwszego stopnia   |   |
| Profil kształcenia:   |  |   |
| <b>Studenci</b>   |  |   |
| Liczba studentów ogółem (łącznie z cudzoziemcami):  | 97   |   |
| Liczba studentów cudzoziemców:  | ogółem:  | 0 |
|   | w tym cudzoziemcy, o których mowa w art. 43 ust. 2 ustawy: | 0 |
|   | w tym cudzoziemcy, o których mowa w art. 43 ust. 3 ustawy: | 0 |
| Liczba studentów będących osobami niepełnosprawnymi ogółem (łącznie z cudzoziemcami):       | 0  |   |
| <b>Absolwenci</b>   |  |   |
| Liczba absolwentów ogółem (łącznie z cudzoziemcami):  | 0  |   |
| Liczba absolwentów cudzoziemców:  | ogółem:  | 0 |
|   | w tym cudzoziemcy, o których mowa w art. 43 ust. 2 ustawy: | 0 |
|   | w tym cudzoziemcy, o których mowa w art. 43 ust. 3 ustawy: | 0 |
| Liczba absolwentów będącymi osobami niepełnosprawnymi ogółem (łącznie z cudzoziemcami):     | 0  |   |

\* Należy podać odrębnie informacje o liczbie studentów na studiach stacjonarnych i niestacjonarnych.

| <b>Liczba studentów i absolwentów, z podziałem na kierunki, formy i poziomy kształcenia</b> |  |   |
|---|--|---|
| Kierunek studiów:   | Filologia - filologia angielska                            |   |
| Forma studiów*:   | Stacjonarne  |   |
| Poziom kształcenia:   | Pierwszego stopnia   |   |
| Profil kształcenia:   |  |   |
| <b>Studenci</b>   |  |   |
| Liczba studentów ogółem (łącznie z cudzoziemcami):  | 90   |   |
| Liczba studentów cudzoziemców:  | ogółem:  | 0 |
|   | w tym cudzoziemcy, o których mowa w art. 43 ust. 2 ustawy: | 0 |
|   | w tym cudzoziemcy, o których mowa w art. 43 ust. 3 ustawy: | 0 |
| Liczba studentów będących osobami niepełnosprawnymi ogółem (łącznie z cudzoziemcami):       | 0  |   |
| <b>Absolwenci</b>   |  |   |
| Liczba absolwentów ogółem (łącznie z cudzoziemcami):  | 0  |   |
| Liczba absolwentów cudzoziemców:  | ogółem:  | 0 |
|   | w tym cudzoziemcy, o których mowa w art. 43 ust. 2 ustawy: | 0 |
|   | w tym cudzoziemcy, o których mowa w art. 43 ust. 3 ustawy: | 0 |
| Liczba absolwentów będącymi osobami niepełnosprawnymi ogółem (łącznie z cudzoziemcami):     | 0  |   |

\* Należy podać odrębnie informacje o liczbie studentów na studiach stacjonarnych i niestacjonarnych.

| <b>Liczba studentów i absolwentów, z podziałem na kierunki, formy i poziomy kształcenia</b> |  |   |
|---|--|---|
| Kierunek studiów:   | Filologia - filologia klasyczna                            |   |
| Forma studiów*:   | Stacjonarne  |   |
| Poziom kształcenia:   | Pierwszego stopnia   |   |
| Profil kształcenia:   |  |   |
| <b>Studenci</b>   |  |   |
| Liczba studentów ogółem (łącznie z cudzoziemcami):  | 50   |   |
| Liczba studentów cudzoziemców:  | ogółem:  | 0 |
|   | w tym cudzoziemcy, o których mowa w art. 43 ust. 2 ustawy: | 0 |
|   | w tym cudzoziemcy, o których mowa w art. 43 ust. 3 ustawy: | 0 |
| Liczba studentów będących osobami niepełnosprawnymi ogółem (łącznie z cudzoziemcami):       | 0  |   |
| <b>Absolwenci</b>   |  |   |
| Liczba absolwentów ogółem (łącznie z cudzoziemcami):  | 0  |   |
| Liczba absolwentów cudzoziemców:  | ogółem:  | 0 |
|   | w tym cudzoziemcy, o których mowa w art. 43 ust. 2 ustawy: | 0 |
|   | w tym cudzoziemcy, o których mowa w art. 43 ust. 3 ustawy: | 0 |
| Liczba absolwentów będącymi osobami niepełnosprawnymi ogółem (łącznie z cudzoziemcami):     | 0  |   |

\* Należy podać odrębnie informacje o liczbie studentów na studiach stacjonarnych i niestacjonarnych.

| <b>Liczba studentów i absolwentów, z podziałem na kierunki, formy i poziomy kształcenia</b> |  |   |
|---|--|---|
| Kierunek studiów:   | Filologia - lingwistyka stosowana                          |   |
| Forma studiów*:   | Niestacjonarne   |   |
| Poziom kształcenia:   | Pierwszego stopnia   |   |
| Profil kształcenia:   |  |   |
| <b>Studenci</b>   |  |   |
| Liczba studentów ogółem (łącznie z cudzoziemcami):  | 0  |   |
| Liczba studentów cudzoziemców:  | ogółem:  | 0 |
|   | w tym cudzoziemcy, o których mowa w art. 43 ust. 2 ustawy: | 0 |
|   | w tym cudzoziemcy, o których mowa w art. 43 ust. 3 ustawy: | 0 |
| Liczba studentów będących osobami niepełnosprawnymi ogółem (łącznie z cudzoziemcami):       | 0  |   |
| <b>Absolwenci</b>   |  |   |
| Liczba absolwentów ogółem (łącznie z cudzoziemcami):  | 0  |   |
| Liczba absolwentów cudzoziemców:  | ogółem:  | 0 |
|   | w tym cudzoziemcy, o których mowa w art. 43 ust. 2 ustawy: | 0 |
|   | w tym cudzoziemcy, o których mowa w art. 43 ust. 3 ustawy: | 0 |
| Liczba absolwentów będącymi osobami niepełnosprawnymi ogółem (łącznie z cudzoziemcami):     | 0  |   |

\* Należy podać odrębnie informacje o liczbie studentów na studiach stacjonarnych i niestacjonarnych.

| <b>Liczba studentów i absolwentów, z podziałem na kierunki, formy i poziomy kształcenia</b> |  |   |
|---|--|---|
| Kierunek studiów:   | Filologia - lingwistyka stosowana                          |   |
| Forma studiów*:   | Stacjonarne  |   |
| Poziom kształcenia:   | Pierwszego stopnia   |   |
| Profil kształcenia:   |  |   |
| <b>Studenci</b>   |  |   |
| Liczba studentów ogółem (łącznie z cudzoziemcami):  | 44   |   |
| Liczba studentów cudzoziemców:  | ogółem:  | 0 |
|   | w tym cudzoziemcy, o których mowa w art. 43 ust. 2 ustawy: | 0 |
|   | w tym cudzoziemcy, o których mowa w art. 43 ust. 3 ustawy: | 0 |
| Liczba studentów będących osobami niepełnosprawnymi ogółem (łącznie z cudzoziemcami):       | 0  |   |
| <b>Absolwenci</b>   |  |   |
| Liczba absolwentów ogółem (łącznie z cudzoziemcami):  | 0  |   |
| Liczba absolwentów cudzoziemców:  | ogółem:  | 0 |
|   | w tym cudzoziemcy, o których mowa w art. 43 ust. 2 ustawy: | 0 |
|   | w tym cudzoziemcy, o których mowa w art. 43 ust. 3 ustawy: | 0 |
| Liczba absolwentów będącymi osobami niepełnosprawnymi ogółem (łącznie z cudzoziemcami):     | 0  |   |

\* Należy podać odrębnie informacje o liczbie studentów na studiach stacjonarnych i niestacjonarnych.

| <b>Liczba studentów i absolwentów, z podziałem na kierunki, formy i poziomy kształcenia</b> |  |   |
|---|--|---|
| Kierunek studiów:   | Filologia - filologia angielska                            |   |
| Forma studiów*:   | Niestacjonarne   |   |
| Poziom kształcenia:   | Drugiego stopnia   |   |
| Profil kształcenia:   |  |   |
| <b>Studenci</b>   |  |   |
| Liczba studentów ogółem (łącznie z cudzoziemcami):  | 90   |   |
| Liczba studentów cudzoziemców:  | ogółem:  | 1 |
|   | w tym cudzoziemcy, o których mowa w art. 43 ust. 2 ustawy: | 1 |
|   | w tym cudzoziemcy, o których mowa w art. 43 ust. 3 ustawy: | 0 |
| Liczba studentów będących osobami niepełnosprawnymi ogółem (łącznie z cudzoziemcami):       | 0  |   |
| <b>Absolwenci</b>   |  |   |
| Liczba absolwentów ogółem (łącznie z cudzoziemcami):  | 0  |   |
| Liczba absolwentów cudzoziemców:  | ogółem:  | 0 |
|   | w tym cudzoziemcy, o których mowa w art. 43 ust. 2 ustawy: | 0 |
|   | w tym cudzoziemcy, o których mowa w art. 43 ust. 3 ustawy: | 0 |
| Liczba absolwentów będącymi osobami niepełnosprawnymi ogółem (łącznie z cudzoziemcami):     | 0  |   |

\* Należy podać odrębnie informacje o liczbie studentów na studiach stacjonarnych i niestacjonarnych.

| <b>Liczba studentów i absolwentów, z podziałem na kierunki, formy i poziomy kształcenia</b> |  |   |
|---|--|---|
| Kierunek studiów:   | Filologia - filologia angielska                            |   |
| Forma studiów*:   | Stacjonarne  |   |
| Poziom kształcenia:   | Drugiego stopnia   |   |
| Profil kształcenia:   |  |   |
| <b>Studenci</b>   |  |   |
| Liczba studentów ogółem (łącznie z cudzoziemcami):  | 89   |   |
| Liczba studentów cudzoziemców:  | ogółem:  | 3 |
|   | w tym cudzoziemcy, o których mowa w art. 43 ust. 2 ustawy: | 1 |
|   | w tym cudzoziemcy, o których mowa w art. 43 ust. 3 ustawy: | 2 |
| Liczba studentów będących osobami niepełnosprawnymi ogółem (łącznie z cudzoziemcami):       | 1  |   |
| <b>Absolwenci</b>   |  |   |
| Liczba absolwentów ogółem (łącznie z cudzoziemcami):  | 0  |   |
| Liczba absolwentów cudzoziemców:  | ogółem:  | 0 |
|   | w tym cudzoziemcy, o których mowa w art. 43 ust. 2 ustawy: | 0 |
|   | w tym cudzoziemcy, o których mowa w art. 43 ust. 3 ustawy: | 0 |
| Liczba absolwentów będącymi osobami niepełnosprawnymi ogółem (łącznie z cudzoziemcami):     | 0  |   |

\* Należy podać odrębnie informacje o liczbie studentów na studiach stacjonarnych i niestacjonarnych.



| <b>Liczba studentów i absolwentów, z podziałem na kierunki, formy i poziomy kształcenia</b> |  |   |
|---|--|---|
| Kierunek studiów:   | Filologia - filologia romańska                             |   |
| Forma studiów*:   | Niestacjonarne   |   |
| Poziom kształcenia:   | Drugiego stopnia   |   |
| Profil kształcenia:   |  |   |
| <b>Studenci</b>   |  |   |
| Liczba studentów ogółem (łącznie z cudzoziemcami):  | 0  |   |
| Liczba studentów cudzoziemców:  | ogółem:  | 0 |
|   | w tym cudzoziemcy, o których mowa w art. 43 ust. 2 ustawy: | 0 |
|   | w tym cudzoziemcy, o których mowa w art. 43 ust. 3 ustawy: | 0 |
| Liczba studentów będących osobami niepełnosprawnymi ogółem (łącznie z cudzoziemcami):       | 0  |   |
| <b>Absolwenci</b>   |  |   |
| Liczba absolwentów ogółem (łącznie z cudzoziemcami):  | 0  |   |
| Liczba absolwentów cudzoziemców:  | ogółem:  | 0 |
|   | w tym cudzoziemcy, o których mowa w art. 43 ust. 2 ustawy: | 0 |
|   | w tym cudzoziemcy, o których mowa w art. 43 ust. 3 ustawy: | 0 |
| Liczba absolwentów będącymi osobami niepełnosprawnymi ogółem (łącznie z cudzoziemcami):     | 0  |   |

\* Należy podać odrębnie informacje o liczbie studentów na studiach stacjonarnych i niestacjonarnych.

| <b>Liczba studentów i absolwentów, z podziałem na kierunki, formy i poziomy kształcenia</b> |  |   |
|---|--|---|
| Kierunek studiów:   | Filologia - slawistyka                                     |   |
| Forma studiów*:   | Stacjonarne  |   |
| Poziom kształcenia:   | Drugiego stopnia   |   |
| Profil kształcenia:   |  |   |
| <b>Studenci</b>   |  |   |
| Liczba studentów ogółem (łącznie z cudzoziemcami):  | 0  |   |
| Liczba studentów cudzoziemców:  | ogółem:  | 0 |
|   | w tym cudzoziemcy, o których mowa w art. 43 ust. 2 ustawy: | 0 |
|   | w tym cudzoziemcy, o których mowa w art. 43 ust. 3 ustawy: | 0 |
| Liczba studentów będących osobami niepełnosprawnymi ogółem (łącznie z cudzoziemcami):       | 0  |   |
| <b>Absolwenci</b>   |  |   |
| Liczba absolwentów ogółem (łącznie z cudzoziemcami):  | 0  |   |
| Liczba absolwentów cudzoziemców:  | ogółem:  | 0 |
|   | w tym cudzoziemcy, o których mowa w art. 43 ust. 2 ustawy: | 0 |
|   | w tym cudzoziemcy, o których mowa w art. 43 ust. 3 ustawy: | 0 |
| Liczba absolwentów będącymi osobami niepełnosprawnymi ogółem (łącznie z cudzoziemcami):     | 0  |   |

\* Należy podać odrębnie informacje o liczbie studentów na studiach stacjonarnych i niestacjonarnych.

| <b>Liczba studentów i absolwentów, z podziałem na kierunki, formy i poziomy kształcenia</b> |  |   |
|---|--|---|
| Kierunek studiów:   | Filologia - filologia klasyczna                            |   |
| Forma studiów*:   | Stacjonarne  |   |
| Poziom kształcenia:   | Drugiego stopnia   |   |
| Profil kształcenia:   |  |   |
| <b>Studenci</b>   |  |   |
| Liczba studentów ogółem (łącznie z cudzoziemcami):  | 9  |   |
| Liczba studentów cudzoziemców:  | ogółem:  | 0 |
|   | w tym cudzoziemcy, o których mowa w art. 43 ust. 2 ustawy: | 0 |
|   | w tym cudzoziemcy, o których mowa w art. 43 ust. 3 ustawy: | 0 |
| Liczba studentów będących osobami niepełnosprawnymi ogółem (łącznie z cudzoziemcami):       | 0  |   |
| <b>Absolwenci</b>   |  |   |
| Liczba absolwentów ogółem (łącznie z cudzoziemcami):  | 0  |   |
| Liczba absolwentów cudzoziemców:  | ogółem:  | 0 |
|   | w tym cudzoziemcy, o których mowa w art. 43 ust. 2 ustawy: | 0 |
|   | w tym cudzoziemcy, o których mowa w art. 43 ust. 3 ustawy: | 0 |
| Liczba absolwentów będącymi osobami niepełnosprawnymi ogółem (łącznie z cudzoziemcami):     | 0  |   |

\* Należy podać odrębnie informacje o liczbie studentów na studiach stacjonarnych i niestacjonarnych.

| <b>Liczba studentów i absolwentów, z podziałem na kierunki, formy i poziomy kształcenia</b> |  |   |
|---|--|---|
| Kierunek studiów:   | Filologia - lingwistyka stosowana                          |   |
| Forma studiów*:   | Stacjonarne  |   |
| Poziom kształcenia:   | Drugiego stopnia   |   |
| Profil kształcenia:   |  |   |
| <b>Studenci</b>   |  |   |
| Liczba studentów ogółem (łącznie z cudzoziemcami):  | 25   |   |
| Liczba studentów cudzoziemców:  | ogółem:  | 0 |
|   | w tym cudzoziemcy, o których mowa w art. 43 ust. 2 ustawy: | 0 |
|   | w tym cudzoziemcy, o których mowa w art. 43 ust. 3 ustawy: | 0 |
| Liczba studentów będących osobami niepełnosprawnymi ogółem (łącznie z cudzoziemcami):       | 0  |   |
| <b>Absolwenci</b>   |  |   |
| Liczba absolwentów ogółem (łącznie z cudzoziemcami):  | 0  |   |
| Liczba absolwentów cudzoziemców:  | ogółem:  | 0 |
|   | w tym cudzoziemcy, o których mowa w art. 43 ust. 2 ustawy: | 0 |
|   | w tym cudzoziemcy, o których mowa w art. 43 ust. 3 ustawy: | 0 |
| Liczba absolwentów będącymi osobami niepełnosprawnymi ogółem (łącznie z cudzoziemcami):     | 0  |   |

\* Należy podać odrębnie informacje o liczbie studentów na studiach stacjonarnych i niestacjonarnych.

| <b>Liczba studentów i absolwentów, z podziałem na kierunki, formy i poziomy kształcenia</b> |  |   |
|---|--|---|
| Kierunek studiów:   | Filologia - filologia skandynawska                         |   |
| Forma studiów*:   | Stacjonarne  |   |
| Poziom kształcenia:   | Drugiego stopnia   |   |
| Profil kształcenia:   |  |   |
| <b>Studenci</b>   |  |   |
| Liczba studentów ogółem (łącznie z cudzoziemcami):  | 28   |   |
| Liczba studentów cudzoziemców:  | ogółem:  | 1 |
|   | w tym cudzoziemcy, o których mowa w art. 43 ust. 2 ustawy: | 1 |
|   | w tym cudzoziemcy, o których mowa w art. 43 ust. 3 ustawy: | 0 |
| Liczba studentów będących osobami niepełnosprawnymi ogółem (łącznie z cudzoziemcami):       | 0  |   |
| <b>Absolwenci</b>   |  |   |
| Liczba absolwentów ogółem (łącznie z cudzoziemcami):  | 0  |   |
| Liczba absolwentów cudzoziemców:  | ogółem:  | 0 |
|   | w tym cudzoziemcy, o których mowa w art. 43 ust. 2 ustawy: | 0 |
|   | w tym cudzoziemcy, o których mowa w art. 43 ust. 3 ustawy: | 0 |
| Liczba absolwentów będącymi osobami niepełnosprawnymi ogółem (łącznie z cudzoziemcami):     | 0  |   |

\* Należy podać odrębnie informacje o liczbie studentów na studiach stacjonarnych i niestacjonarnych.

| <b>Liczba studentów i absolwentów, z podziałem na kierunki, formy i poziomy kształcenia</b> |  |   |
|---|--|---|
| Kierunek studiów:   | Filologia - filologia germańska                            |   |
| Forma studiów*:   | Niestacjonarne   |   |
| Poziom kształcenia:   | Drugiego stopnia   |   |
| Profil kształcenia:   |  |   |
| <b>Studenci</b>   |  |   |
| Liczba studentów ogółem (łącznie z cudzoziemcami):  | 27   |   |
| Liczba studentów cudzoziemców:  | ogółem:  | 0 |
|   | w tym cudzoziemcy, o których mowa w art. 43 ust. 2 ustawy: | 0 |
|   | w tym cudzoziemcy, o których mowa w art. 43 ust. 3 ustawy: | 0 |
| Liczba studentów będących osobami niepełnosprawnymi ogółem (łącznie z cudzoziemcami):       | 1  |   |
| <b>Absolwenci</b>   |  |   |
| Liczba absolwentów ogółem (łącznie z cudzoziemcami):  | 0  |   |
| Liczba absolwentów cudzoziemców:  | ogółem:  | 0 |
|   | w tym cudzoziemcy, o których mowa w art. 43 ust. 2 ustawy: | 0 |
|   | w tym cudzoziemcy, o których mowa w art. 43 ust. 3 ustawy: | 0 |
| Liczba absolwentów będącymi osobami niepełnosprawnymi ogółem (łącznie z cudzoziemcami):     | 0  |   |

\* Należy podać odrębnie informacje o liczbie studentów na studiach stacjonarnych i niestacjonarnych.

| <b>Liczba studentów i absolwentów, z podziałem na kierunki, formy i poziomy kształcenia</b> |  |   |
|---|--|---|
| Kierunek studiów:   | Filologia - filologia germańska                            |   |
| Forma studiów*:   | Stacjonarne  |   |
| Poziom kształcenia:   | Drugiego stopnia   |   |
| Profil kształcenia:   |  |   |
| <b>Studenci</b>   |  |   |
| Liczba studentów ogółem (łącznie z cudzoziemcami):  | 56   |   |
| Liczba studentów cudzoziemców:  | ogółem:  | 0 |
|   | w tym cudzoziemcy, o których mowa w art. 43 ust. 2 ustawy: | 0 |
|   | w tym cudzoziemcy, o których mowa w art. 43 ust. 3 ustawy: | 0 |
| Liczba studentów będących osobami niepełnosprawnymi ogółem (łącznie z cudzoziemcami):       | 0  |   |
| <b>Absolwenci</b>   |  |   |
| Liczba absolwentów ogółem (łącznie z cudzoziemcami):  | 0  |   |
| Liczba absolwentów cudzoziemców:  | ogółem:  | 0 |
|   | w tym cudzoziemcy, o których mowa w art. 43 ust. 2 ustawy: | 0 |
|   | w tym cudzoziemcy, o których mowa w art. 43 ust. 3 ustawy: | 0 |
| Liczba absolwentów będącymi osobami niepełnosprawnymi ogółem (łącznie z cudzoziemcami):     | 0  |   |

\* Należy podać odrębnie informacje o liczbie studentów na studiach stacjonarnych i niestacjonarnych.

| <b>Liczba studentów i absolwentów, z podziałem na kierunki, formy i poziomy kształcenia</b> |  |   |
|---|--|---|
| Kierunek studiów:   | Filologia - amerykanistyka                                 |   |
| Forma studiów*:   | Stacjonarne  |   |
| Poziom kształcenia:   | Drugiego stopnia   |   |
| Profil kształcenia:   |  |   |
| <b>Studenci</b>   |  |   |
| Liczba studentów ogółem (łącznie z cudzoziemcami):  | 29   |   |
| Liczba studentów cudzoziemców:  | ogółem:  | 0 |
|   | w tym cudzoziemcy, o których mowa w art. 43 ust. 2 ustawy: | 0 |
|   | w tym cudzoziemcy, o których mowa w art. 43 ust. 3 ustawy: | 0 |
| Liczba studentów będących osobami niepełnosprawnymi ogółem (łącznie z cudzoziemcami):       | 0  |   |
| <b>Absolwenci</b>   |  |   |
| Liczba absolwentów ogółem (łącznie z cudzoziemcami):  | 0  |   |
| Liczba absolwentów cudzoziemców:  | ogółem:  | 0 |
|   | w tym cudzoziemcy, o których mowa w art. 43 ust. 2 ustawy: | 0 |
|   | w tym cudzoziemcy, o których mowa w art. 43 ust. 3 ustawy: | 0 |
| Liczba absolwentów będącymi osobami niepełnosprawnymi ogółem (łącznie z cudzoziemcami):     | 0  |   |

\* Należy podać odrębnie informacje o liczbie studentów na studiach stacjonarnych i niestacjonarnych.



| <b>Liczba studentów i absolwentów, z podziałem na kierunki, formy i poziomy kształcenia</b> |  |   |
|---|--|---|
| Kierunek studiów:   | Wiedza o teatrze   |   |
| Forma studiów*:   | Stacjonarne  |   |
| Poziom kształcenia:   | Pierwszego stopnia   |   |
| Profil kształcenia:   |  |   |
| <b>Studenci</b>   |  |   |
| Liczba studentów ogółem (łącznie z cudzoziemcami):  | 66   |   |
| Liczba studentów cudzoziemców:  | ogółem:  | 0 |
|   | w tym cudzoziemcy, o których mowa w art. 43 ust. 2 ustawy: | 0 |
|   | w tym cudzoziemcy, o których mowa w art. 43 ust. 3 ustawy: | 0 |
| Liczba studentów będących osobami niepełnosprawnymi ogółem (łącznie z cudzoziemcami):       | 0  |   |
| <b>Absolwenci</b>   |  |   |
| Liczba absolwentów ogółem (łącznie z cudzoziemcami):  | 0  |   |
| Liczba absolwentów cudzoziemców:  | ogółem:  | 0 |
|   | w tym cudzoziemcy, o których mowa w art. 43 ust. 2 ustawy: | 0 |
|   | w tym cudzoziemcy, o których mowa w art. 43 ust. 3 ustawy: | 0 |
| Liczba absolwentów będącymi osobami niepełnosprawnymi ogółem (łącznie z cudzoziemcami):     | 0  |   |

\* Należy podać odrębnie informacje o liczbie studentów na studiach stacjonarnych i niestacjonarnych.

| <b>Liczba studentów i absolwentów, z podziałem na kierunki, formy i poziomy kształcenia</b> |  |   |
|---|--|---|
| Kierunek studiów:   | Makrokierunek - rosjoznawstwo                              |   |
| Forma studiów*:   | Stacjonarne  |   |
| Poziom kształcenia:   | Pierwszego stopnia   |   |
| Profil kształcenia:   |  |   |
| <b>Studenci</b>   |  |   |
| Liczba studentów ogółem (łącznie z cudzoziemcami):  | 158  |   |
| Liczba studentów cudzoziemców:  | ogółem:  | 1 |
|   | w tym cudzoziemcy, o których mowa w art. 43 ust. 2 ustawy: | 1 |
|   | w tym cudzoziemcy, o których mowa w art. 43 ust. 3 ustawy: | 0 |
| Liczba studentów będących osobami niepełnosprawnymi ogółem (łącznie z cudzoziemcami):       | 0  |   |
| <b>Absolwenci</b>   |  |   |
| Liczba absolwentów ogółem (łącznie z cudzoziemcami):  | 41   |   |
| Liczba absolwentów cudzoziemców:  | ogółem:  | 0 |
|   | w tym cudzoziemcy, o których mowa w art. 43 ust. 2 ustawy: | 0 |
|   | w tym cudzoziemcy, o których mowa w art. 43 ust. 3 ustawy: | 0 |
| Liczba absolwentów będącymi osobami niepełnosprawnymi ogółem (łącznie z cudzoziemcami):     | 0  |   |

\* Należy podać odrębnie informacje o liczbie studentów na studiach stacjonarnych i niestacjonarnych.

| <b>Liczba studentów i absolwentów, z podziałem na kierunki, formy i poziomy kształcenia</b> |  |   |
|---|--|---|
| Kierunek studiów:   | Makrokierunek - rosjoznawstwo                              |   |
| Forma studiów*:   | Stacjonarne  |   |
| Poziom kształcenia:   | Drugiego stopnia   |   |
| Profil kształcenia:   |  |   |
| <b>Studenci</b>   |  |   |
| Liczba studentów ogółem (łącznie z cudzoziemcami):  | 0  |   |
| Liczba studentów cudzoziemców:  | ogółem:  | 0 |
|   | w tym cudzoziemcy, o których mowa w art. 43 ust. 2 ustawy: | 0 |
|   | w tym cudzoziemcy, o których mowa w art. 43 ust. 3 ustawy: | 0 |
| Liczba studentów będących osobami niepełnosprawnymi ogółem (łącznie z cudzoziemcami):       | 0  |   |
| <b>Absolwenci</b>   |  |   |
| Liczba absolwentów ogółem (łącznie z cudzoziemcami):  | 0  |   |
| Liczba absolwentów cudzoziemców:  | ogółem:  | 0 |
|   | w tym cudzoziemcy, o których mowa w art. 43 ust. 2 ustawy: | 0 |
|   | w tym cudzoziemcy, o których mowa w art. 43 ust. 3 ustawy: | 0 |
| Liczba absolwentów będącymi osobami niepełnosprawnymi ogółem (łącznie z cudzoziemcami):     | 0  |   |

\* Należy podać odrębnie informacje o liczbie studentów na studiach stacjonarnych i niestacjonarnych.

| <b>Liczba studentów i absolwentów, z podziałem na kierunki, formy i poziomy kształcenia</b> |  |   |
|---|--|---|
| Kierunek studiów:   | Logopedia - k. unikatowy                                   |   |
| Forma studiów*:   | Stacjonarne  |   |
| Poziom kształcenia:   | Pierwszego stopnia   |   |
| Profil kształcenia:   |  |   |
| <b>Studenci</b>   |  |   |
| Liczba studentów ogółem (łącznie z cudzoziemcami):  | 167  |   |
| Liczba studentów cudzoziemców:  | ogółem:  | 0 |
|   | w tym cudzoziemcy, o których mowa w art. 43 ust. 2 ustawy: | 0 |
|   | w tym cudzoziemcy, o których mowa w art. 43 ust. 3 ustawy: | 0 |
| Liczba studentów będących osobami niepełnosprawnymi ogółem (łącznie z cudzoziemcami):       | 3  |   |
| <b>Absolwenci</b>   |  |   |
| Liczba absolwentów ogółem (łącznie z cudzoziemcami):  | 47   |   |
| Liczba absolwentów cudzoziemców:  | ogółem:  | 0 |
|   | w tym cudzoziemcy, o których mowa w art. 43 ust. 2 ustawy: | 0 |
|   | w tym cudzoziemcy, o których mowa w art. 43 ust. 3 ustawy: | 0 |
| Liczba absolwentów będącymi osobami niepełnosprawnymi ogółem (łącznie z cudzoziemcami):     | 4  |   |

\* Należy podać odrębnie informacje o liczbie studentów na studiach stacjonarnych i niestacjonarnych.

| <b>Liczba studentów i absolwentów, z podziałem na kierunki, formy i poziomy kształcenia</b> |  |   |
|---|--|---|
| Kierunek studiów:   | Filologia polska   |   |
| Forma studiów*:   | Stacjonarne  |   |
| Poziom kształcenia:   | Jednolite magisterskie                                     |   |
| Profil kształcenia:   |  |   |
| <b>Studenci</b>   |  |   |
| Liczba studentów ogółem (łącznie z cudzoziemcami):  | 0  |   |
| Liczba studentów cudzoziemców:  | ogółem:  | 0 |
|   | w tym cudzoziemcy, o których mowa w art. 43 ust. 2 ustawy: | 0 |
|   | w tym cudzoziemcy, o których mowa w art. 43 ust. 3 ustawy: | 0 |
| Liczba studentów będących osobami niepełnosprawnymi ogółem (łącznie z cudzoziemcami):       | 0  |   |
| <b>Absolwenci</b>   |  |   |
| Liczba absolwentów ogółem (łącznie z cudzoziemcami):  | 0  |   |
| Liczba absolwentów cudzoziemców:  | ogółem:  | 0 |
|   | w tym cudzoziemcy, o których mowa w art. 43 ust. 2 ustawy: | 0 |
|   | w tym cudzoziemcy, o których mowa w art. 43 ust. 3 ustawy: | 0 |
| Liczba absolwentów będącymi osobami niepełnosprawnymi ogółem (łącznie z cudzoziemcami):     | 0  |   |

\* Należy podać odrębnie informacje o liczbie studentów na studiach stacjonarnych i niestacjonarnych.

| <b>Liczba studentów i absolwentów, z podziałem na kierunki, formy i poziomy kształcenia</b> |  |   |
|---|--|---|
| Kierunek studiów:   | Filologia  |   |
| Forma studiów*:   | Niestacjonarne   |   |
| Poziom kształcenia:   | Drugiego stopnia   |   |
| Profil kształcenia:   |  |   |
| <b>Studenci</b>   |  |   |
| Liczba studentów ogółem (łącznie z cudzoziemcami):  | 204  |   |
| Liczba studentów cudzoziemców:  | ogółem:  | 0 |
|   | w tym cudzoziemcy, o których mowa w art. 43 ust. 2 ustawy: | 0 |
|   | w tym cudzoziemcy, o których mowa w art. 43 ust. 3 ustawy: | 0 |
| Liczba studentów będących osobami niepełnosprawnymi ogółem (łącznie z cudzoziemcami):       | 3  |   |
| <b>Absolwenci</b>   |  |   |
| Liczba absolwentów ogółem (łącznie z cudzoziemcami):  | 103  |   |
| Liczba absolwentów cudzoziemców:  | ogółem:  | 1 |
|   | w tym cudzoziemcy, o których mowa w art. 43 ust. 2 ustawy: | 1 |
|   | w tym cudzoziemcy, o których mowa w art. 43 ust. 3 ustawy: | 0 |
| Liczba absolwentów będącymi osobami niepełnosprawnymi ogółem (łącznie z cudzoziemcami):     | 0  |   |

\* Należy podać odrębnie informacje o liczbie studentów na studiach stacjonarnych i niestacjonarnych.

| <b>Liczba studentów i absolwentów, z podziałem na kierunki, formy i poziomy kształcenia</b> |  |   |
|---|--|---|
| Kierunek studiów:   | Filologia - lingwistyka stosowana                          |   |
| Forma studiów*:   | Niestacjonarne   |   |
| Poziom kształcenia:   | Pierwszego stopnia   |   |
| Profil kształcenia:   |  |   |
| <b>Studenci</b>   |  |   |
| Liczba studentów ogółem (łącznie z cudzoziemcami):  | 0  |   |
| Liczba studentów cudzoziemców:  | ogółem:  | 0 |
|   | w tym cudzoziemcy, o których mowa w art. 43 ust. 2 ustawy: | 0 |
|   | w tym cudzoziemcy, o których mowa w art. 43 ust. 3 ustawy: | 0 |
| Liczba studentów będących osobami niepełnosprawnymi ogółem (łącznie z cudzoziemcami):       | 0  |   |
| <b>Absolwenci</b>   |  |   |
| Liczba absolwentów ogółem (łącznie z cudzoziemcami):  | 0  |   |
| Liczba absolwentów cudzoziemców:  | ogółem:  | 0 |
|   | w tym cudzoziemcy, o których mowa w art. 43 ust. 2 ustawy: | 0 |
|   | w tym cudzoziemcy, o których mowa w art. 43 ust. 3 ustawy: | 0 |
| Liczba absolwentów będącymi osobami niepełnosprawnymi ogółem (łącznie z cudzoziemcami):     | 0  |   |

\* Należy podać odrębnie informacje o liczbie studentów na studiach stacjonarnych i niestacjonarnych.

| <b>Liczba studentów i absolwentów, z podziałem na kierunki, formy i poziomy kształcenia</b> |  |   |
|---|--|---|
| Kierunek studiów:   | Filologia - filologia romańska                             |   |
| Forma studiów*:   | Stacjonarne  |   |
| Poziom kształcenia:   | Drugiego stopnia   |   |
| Profil kształcenia:   |  |   |
| <b>Studenci</b>   |  |   |
| Liczba studentów ogółem (łącznie z cudzoziemcami):  | 17   |   |
| Liczba studentów cudzoziemców:  | ogółem:  | 0 |
|   | w tym cudzoziemcy, o których mowa w art. 43 ust. 2 ustawy: | 0 |
|   | w tym cudzoziemcy, o których mowa w art. 43 ust. 3 ustawy: | 0 |
| Liczba studentów będących osobami niepełnosprawnymi ogółem (łącznie z cudzoziemcami):       | 0  |   |
| <b>Absolwenci</b>   |  |   |
| Liczba absolwentów ogółem (łącznie z cudzoziemcami):  | 0  |   |
| Liczba absolwentów cudzoziemców:  | ogółem:  | 0 |
|   | w tym cudzoziemcy, o których mowa w art. 43 ust. 2 ustawy: | 0 |
|   | w tym cudzoziemcy, o których mowa w art. 43 ust. 3 ustawy: | 0 |
| Liczba absolwentów będącymi osobami niepełnosprawnymi ogółem (łącznie z cudzoziemcami):     | 0  |   |

\* Należy podać odrębnie informacje o liczbie studentów na studiach stacjonarnych i niestacjonarnych.



| <b>Liczba studentów i absolwentów, z podziałem na kierunki, formy i poziomy kształcenia</b> |  |   |
|---|--|---|
| Kierunek studiów:   | Filologia - filologia rosyjska                             |   |
| Forma studiów*:   | Niestacjonarne   |   |
| Poziom kształcenia:   | Pierwszego stopnia   |   |
| Profil kształcenia:   |  |   |
| <b>Studenci</b>   |  |   |
| Liczba studentów ogółem (łącznie z cudzoziemcami):  | 30   |   |
| Liczba studentów cudzoziemców:  | ogółem:  | 1 |
|   | w tym cudzoziemcy, o których mowa w art. 43 ust. 2 ustawy: | 1 |
|   | w tym cudzoziemcy, o których mowa w art. 43 ust. 3 ustawy: | 0 |
| Liczba studentów będących osobami niepełnosprawnymi ogółem (łącznie z cudzoziemcami):       | 0  |   |
| <b>Absolwenci</b>   |  |   |
| Liczba absolwentów ogółem (łącznie z cudzoziemcami):  | 0  |   |
| Liczba absolwentów cudzoziemców:  | ogółem:  | 0 |
|   | w tym cudzoziemcy, o których mowa w art. 43 ust. 2 ustawy: | 0 |
|   | w tym cudzoziemcy, o których mowa w art. 43 ust. 3 ustawy: | 0 |
| Liczba absolwentów będącymi osobami niepełnosprawnymi ogółem (łącznie z cudzoziemcami):     | 0  |   |

\* Należy podać odrębnie informacje o liczbie studentów na studiach stacjonarnych i niestacjonarnych.

| <b>Liczba studentów i absolwentów, z podziałem na kierunki, formy i poziomy kształcenia</b> |  |   |
|---|--|---|
| Kierunek studiów:   | Filologia polska   |   |
| Forma studiów*:   | Niestacjonarne   |   |
| Poziom kształcenia:   | Drugiego stopnia   |   |
| Profil kształcenia:   |  |   |
| <b>Studenci</b>   |  |   |
| Liczba studentów ogółem (łącznie z cudzoziemcami):  | 49   |   |
| Liczba studentów cudzoziemców:  | ogółem:  | 1 |
|   | w tym cudzoziemcy, o których mowa w art. 43 ust. 2 ustawy: | 1 |
|   | w tym cudzoziemcy, o których mowa w art. 43 ust. 3 ustawy: | 0 |
| Liczba studentów będących osobami niepełnosprawnymi ogółem (łącznie z cudzoziemcami):       | 0  |   |
| <b>Absolwenci</b>   |  |   |
| Liczba absolwentów ogółem (łącznie z cudzoziemcami):  | 22   |   |
| Liczba absolwentów cudzoziemców:  | ogółem:  | 0 |
|   | w tym cudzoziemcy, o których mowa w art. 43 ust. 2 ustawy: | 0 |
|   | w tym cudzoziemcy, o których mowa w art. 43 ust. 3 ustawy: | 0 |
| Liczba absolwentów będącymi osobami niepełnosprawnymi ogółem (łącznie z cudzoziemcami):     | 1  |   |

\* Należy podać odrębnie informacje o liczbie studentów na studiach stacjonarnych i niestacjonarnych.

| <b>Liczba studentów i absolwentów, z podziałem na kierunki, formy i poziomy kształcenia</b> |  |   |
|---|--|---|
| Kierunek studiów:   | Filologia polska   |   |
| Forma studiów*:   | Stacjonarne  |   |
| Poziom kształcenia:   | Pierwszego stopnia   |   |
| Profil kształcenia:   |  |   |
| <b>Studenci</b>   |  |   |
| Liczba studentów ogółem (łącznie z cudzoziemcami):  | 422  |   |
| Liczba studentów cudzoziemców:  | ogółem:  | 2 |
|   | w tym cudzoziemcy, o których mowa w art. 43 ust. 2 ustawy: | 0 |
|   | w tym cudzoziemcy, o których mowa w art. 43 ust. 3 ustawy: | 2 |
| Liczba studentów będących osobami niepełnosprawnymi ogółem (łącznie z cudzoziemcami):       | 8  |   |
| <b>Absolwenci</b>   |  |   |
| Liczba absolwentów ogółem (łącznie z cudzoziemcami):  | 81   |   |
| Liczba absolwentów cudzoziemców:  | ogółem:  | 0 |
|   | w tym cudzoziemcy, o których mowa w art. 43 ust. 2 ustawy: | 0 |
|   | w tym cudzoziemcy, o których mowa w art. 43 ust. 3 ustawy: | 0 |
| Liczba absolwentów będącymi osobami niepełnosprawnymi ogółem (łącznie z cudzoziemcami):     | 2  |   |

\* Należy podać odrębnie informacje o liczbie studentów na studiach stacjonarnych i niestacjonarnych.

| <b>Liczba studentów i absolwentów, z podziałem na kierunki, formy i poziomy kształcenia</b> |  |   |
|---|--|---|
| Kierunek studiów:   | Filologia - slawistyka                                     |   |
| Forma studiów*:   | Stacjonarne  |   |
| Poziom kształcenia:   | Pierwszego stopnia   |   |
| Profil kształcenia:   |  |   |
| <b>Studenci</b>   |  |   |
| Liczba studentów ogółem (łącznie z cudzoziemcami):  | 50   |   |
| Liczba studentów cudzoziemców:  | ogółem:  | 0 |
|   | w tym cudzoziemcy, o których mowa w art. 43 ust. 2 ustawy: | 0 |
|   | w tym cudzoziemcy, o których mowa w art. 43 ust. 3 ustawy: | 0 |
| Liczba studentów będących osobami niepełnosprawnymi ogółem (łącznie z cudzoziemcami):       | 0  |   |
| <b>Absolwenci</b>   |  |   |
| Liczba absolwentów ogółem (łącznie z cudzoziemcami):  | 0  |   |
| Liczba absolwentów cudzoziemców:  | ogółem:  | 0 |
|   | w tym cudzoziemcy, o których mowa w art. 43 ust. 2 ustawy: | 0 |
|   | w tym cudzoziemcy, o których mowa w art. 43 ust. 3 ustawy: | 0 |
| Liczba absolwentów będącymi osobami niepełnosprawnymi ogółem (łącznie z cudzoziemcami):     | 0  |   |

\* Należy podać odrębnie informacje o liczbie studentów na studiach stacjonarnych i niestacjonarnych.

| <b>Liczba studentów i absolwentów, z podziałem na kierunki, formy i poziomy kształcenia</b> |  |   |
|---|--|---|
| Kierunek studiów:   | Kulturoznawstwo  |   |
| Forma studiów*:   | Stacjonarne  |   |
| Poziom kształcenia:   | Drugiego stopnia   |   |
| Profil kształcenia:   |  |   |
| <b>Studenci</b>   |  |   |
| Liczba studentów ogółem (łącznie z cudzoziemcami):  | 161  |   |
| Liczba studentów cudzoziemców:  | ogółem:  | 1 |
|   | w tym cudzoziemcy, o których mowa w art. 43 ust. 2 ustawy: | 0 |
|   | w tym cudzoziemcy, o których mowa w art. 43 ust. 3 ustawy: | 1 |
| Liczba studentów będących osobami niepełnosprawnymi ogółem (łącznie z cudzoziemcami):       | 1  |   |
| <b>Absolwenci</b>   |  |   |
| Liczba absolwentów ogółem (łącznie z cudzoziemcami):  | 12   |   |
| Liczba absolwentów cudzoziemców:  | ogółem:  | 0 |
|   | w tym cudzoziemcy, o których mowa w art. 43 ust. 2 ustawy: | 0 |
|   | w tym cudzoziemcy, o których mowa w art. 43 ust. 3 ustawy: | 0 |
| Liczba absolwentów będącymi osobami niepełnosprawnymi ogółem (łącznie z cudzoziemcami):     | 1  |   |

\* Należy podać odrębnie informacje o liczbie studentów na studiach stacjonarnych i niestacjonarnych.

| <b>Liczba studentów i absolwentów, z podziałem na kierunki, formy i poziomy kształcenia</b> |  |   |
|---|--|---|
| Kierunek studiów:   | Filologia polska   |   |
| Forma studiów*:   | Stacjonarne  |   |
| Poziom kształcenia:   | Drugiego stopnia   |   |
| Profil kształcenia:   |  |   |
| <b>Studenci</b>   |  |   |
| Liczba studentów ogółem (łącznie z cudzoziemcami):  | 217  |   |
| Liczba studentów cudzoziemców:  | ogółem:  | 0 |
|   | w tym cudzoziemcy, o których mowa w art. 43 ust. 2 ustawy: | 0 |
|   | w tym cudzoziemcy, o których mowa w art. 43 ust. 3 ustawy: | 0 |
| Liczba studentów będących osobami niepełnosprawnymi ogółem (łącznie z cudzoziemcami):       | 3  |   |
| <b>Absolwenci</b>   |  |   |
| Liczba absolwentów ogółem (łącznie z cudzoziemcami):  | 51   |   |
| Liczba absolwentów cudzoziemców:  | ogółem:  | 1 |
|   | w tym cudzoziemcy, o których mowa w art. 43 ust. 2 ustawy: | 1 |
|   | w tym cudzoziemcy, o których mowa w art. 43 ust. 3 ustawy: | 0 |
| Liczba absolwentów będącymi osobami niepełnosprawnymi ogółem (łącznie z cudzoziemcami):     | 2  |   |

\* Należy podać odrębnie informacje o liczbie studentów na studiach stacjonarnych i niestacjonarnych.

| <b>Liczba studentów i absolwentów, z podziałem na kierunki, formy i poziomy kształcenia</b> |  |   |
|---|--|---|
| Kierunek studiów:   | Filologia  |   |
| Forma studiów*:   | Stacjonarne  |   |
| Poziom kształcenia:   | Pierwszego stopnia   |   |
| Profil kształcenia:   |  |   |
| <b>Studenci</b>   |  |   |
| Liczba studentów ogółem (łącznie z cudzoziemcami):  | 1050   |   |
| Liczba studentów cudzoziemców:  | ogółem:  | 7 |
|   | w tym cudzoziemcy, o których mowa w art. 43 ust. 2 ustawy: | 5 |
|   | w tym cudzoziemcy, o których mowa w art. 43 ust. 3 ustawy: | 2 |
| Liczba studentów będących osobami niepełnosprawnymi ogółem (łącznie z cudzoziemcami):       | 9  |   |
| <b>Absolwenci</b>   |  |   |
| Liczba absolwentów ogółem (łącznie z cudzoziemcami):  | 253  |   |
| Liczba absolwentów cudzoziemców:  | ogółem:  | 1 |
|   | w tym cudzoziemcy, o których mowa w art. 43 ust. 2 ustawy: | 1 |
|   | w tym cudzoziemcy, o których mowa w art. 43 ust. 3 ustawy: | 0 |
| Liczba absolwentów będącymi osobami niepełnosprawnymi ogółem (łącznie z cudzoziemcami):     | 0  |   |

\* Należy podać odrębnie informacje o liczbie studentów na studiach stacjonarnych i niestacjonarnych.

| <b>Liczba studentów i absolwentów, z podziałem na kierunki, formy i poziomy kształcenia</b> |  |   |
|---|--|---|
| Kierunek studiów:   | Filologia  |   |
| Forma studiów*:   | Stacjonarne  |   |
| Poziom kształcenia:   | Drugiego stopnia   |   |
| Profil kształcenia:   |  |   |
| <b>Studenci</b>   |  |   |
| Liczba studentów ogółem (łącznie z cudzoziemcami):  | 386  |   |
| Liczba studentów cudzoziemców:  | ogółem:  | 5 |
|   | w tym cudzoziemcy, o których mowa w art. 43 ust. 2 ustawy: | 4 |
|   | w tym cudzoziemcy, o których mowa w art. 43 ust. 3 ustawy: | 1 |
| Liczba studentów będących osobami niepełnosprawnymi ogółem (łącznie z cudzoziemcami):       | 7  |   |
| <b>Absolwenci</b>   |  |   |
| Liczba absolwentów ogółem (łącznie z cudzoziemcami):  | 156  |   |
| Liczba absolwentów cudzoziemców:  | ogółem:  | 3 |
|   | w tym cudzoziemcy, o których mowa w art. 43 ust. 2 ustawy: | 1 |
|   | w tym cudzoziemcy, o których mowa w art. 43 ust. 3 ustawy: | 2 |
| Liczba absolwentów będącymi osobami niepełnosprawnymi ogółem (łącznie z cudzoziemcami):     | 0  |   |

\* Należy podać odrębnie informacje o liczbie studentów na studiach stacjonarnych i niestacjonarnych.



| <b>Liczba studentów i absolwentów, z podziałem na kierunki, formy i poziomy kształcenia</b> |  |   |
|---|--|---|
| Kierunek studiów:   | Filologia - filologia rosyjska                             |   |
| Forma studiów*:   | Stacjonarne  |   |
| Poziom kształcenia:   | Drugiego stopnia   |   |
| Profil kształcenia:   |  |   |
| <b>Studenci</b>   |  |   |
| Liczba studentów ogółem (łącznie z cudzoziemcami):  | 46   |   |
| Liczba studentów cudzoziemców:  | ogółem:  | 2 |
|   | w tym cudzoziemcy, o których mowa w art. 43 ust. 2 ustawy: | 2 |
|   | w tym cudzoziemcy, o których mowa w art. 43 ust. 3 ustawy: | 0 |
| Liczba studentów będących osobami niepełnosprawnymi ogółem (łącznie z cudzoziemcami):       | 0  |   |
| <b>Absolwenci</b>   |  |   |
| Liczba absolwentów ogółem (łącznie z cudzoziemcami):  | 0  |   |
| Liczba absolwentów cudzoziemców:  | ogółem:  | 0 |
|   | w tym cudzoziemcy, o których mowa w art. 43 ust. 2 ustawy: | 0 |
|   | w tym cudzoziemcy, o których mowa w art. 43 ust. 3 ustawy: | 0 |
| Liczba absolwentów będącymi osobami niepełnosprawnymi ogółem (łącznie z cudzoziemcami):     | 0  |   |

\* Należy podać odrębnie informacje o liczbie studentów na studiach stacjonarnych i niestacjonarnych.

| <b>Liczba studentów i absolwentów, z podziałem na kierunki, formy i poziomy kształcenia</b> |  |   |
|---|--|---|
| Kierunek studiów:   | Filologia  |   |
| Forma studiów*:   | Niestacjonarne   |   |
| Poziom kształcenia:   | Pierwszego stopnia   |   |
| Profil kształcenia:   |  |   |
| <b>Studenci</b>   |  |   |
| Liczba studentów ogółem (łącznie z cudzoziemcami):  | 223  |   |
| Liczba studentów cudzoziemców:  | ogółem:  | 2 |
|   | w tym cudzoziemcy, o których mowa w art. 43 ust. 2 ustawy: | 0 |
|   | w tym cudzoziemcy, o których mowa w art. 43 ust. 3 ustawy: | 2 |
| Liczba studentów będących osobami niepełnosprawnymi ogółem (łącznie z cudzoziemcami):       | 0  |   |
| <b>Absolwenci</b>   |  |   |
| Liczba absolwentów ogółem (łącznie z cudzoziemcami):  | 161  |   |
| Liczba absolwentów cudzoziemców:  | ogółem:  | 1 |
|   | w tym cudzoziemcy, o których mowa w art. 43 ust. 2 ustawy: | 1 |
|   | w tym cudzoziemcy, o których mowa w art. 43 ust. 3 ustawy: | 0 |
| Liczba absolwentów będącymi osobami niepełnosprawnymi ogółem (łącznie z cudzoziemcami):     | 0  |   |

\* Należy podać odrębnie informacje o liczbie studentów na studiach stacjonarnych i niestacjonarnych.

| <b>Liczba studentów i absolwentów, z podziałem na kierunki, formy i poziomy kształcenia</b> |  |   |
|---|--|---|
| Kierunek studiów:   | Filologia - filologia germańska                            |   |
| Forma studiów*:   | Stacjonarne  |   |
| Poziom kształcenia:   | Pierwszego stopnia   |   |
| Profil kształcenia:   |  |   |
| <b>Studenci</b>   |  |   |
| Liczba studentów ogółem (łącznie z cudzoziemcami):  | 98   |   |
| Liczba studentów cudzoziemców:  | ogółem:  | 3 |
|   | w tym cudzoziemcy, o których mowa w art. 43 ust. 2 ustawy: | 0 |
|   | w tym cudzoziemcy, o których mowa w art. 43 ust. 3 ustawy: | 3 |
| Liczba studentów będących osobami niepełnosprawnymi ogółem (łącznie z cudzoziemcami):       | 1  |   |
| <b>Absolwenci</b>   |  |   |
| Liczba absolwentów ogółem (łącznie z cudzoziemcami):  | 0  |   |
| Liczba absolwentów cudzoziemców:  | ogółem:  | 0 |
|   | w tym cudzoziemcy, o których mowa w art. 43 ust. 2 ustawy: | 0 |
|   | w tym cudzoziemcy, o których mowa w art. 43 ust. 3 ustawy: | 0 |
| Liczba absolwentów będącymi osobami niepełnosprawnymi ogółem (łącznie z cudzoziemcami):     | 0  |   |

\* Należy podać odrębnie informacje o liczbie studentów na studiach stacjonarnych i niestacjonarnych.

| <b>Liczba studentów i absolwentów, z podziałem na kierunki, formy i poziomy kształcenia</b> |  |   |
|---|--|---|
| Kierunek studiów:   | Filologia - filologia romańska                             |   |
| Forma studiów*:   | Stacjonarne  |   |
| Poziom kształcenia:   | Pierwszego stopnia   |   |
| Profil kształcenia:   |  |   |
| <b>Studenci</b>   |  |   |
| Liczba studentów ogółem (łącznie z cudzoziemcami):  | 81   |   |
| Liczba studentów cudzoziemców:  | ogółem:  | 1 |
|   | w tym cudzoziemcy, o których mowa w art. 43 ust. 2 ustawy: | 1 |
|   | w tym cudzoziemcy, o których mowa w art. 43 ust. 3 ustawy: | 0 |
| Liczba studentów będących osobami niepełnosprawnymi ogółem (łącznie z cudzoziemcami):       | 0  |   |
| <b>Absolwenci</b>   |  |   |
| Liczba absolwentów ogółem (łącznie z cudzoziemcami):  | 0  |   |
| Liczba absolwentów cudzoziemców:  | ogółem:  | 0 |
|   | w tym cudzoziemcy, o których mowa w art. 43 ust. 2 ustawy: | 0 |
|   | w tym cudzoziemcy, o których mowa w art. 43 ust. 3 ustawy: | 0 |
| Liczba absolwentów będącymi osobami niepełnosprawnymi ogółem (łącznie z cudzoziemcami):     | 0  |   |

\* Należy podać odrębnie informacje o liczbie studentów na studiach stacjonarnych i niestacjonarnych.

| <b>Liczba studentów i absolwentów, z podziałem na kierunki, formy i poziomy kształcenia</b> |  |   |
|---|--|---|
| Kierunek studiów:   | Filologia - filologia germańska                            |   |
| Forma studiów*:   | Niestacjonarne   |   |
| Poziom kształcenia:   | Pierwszego stopnia   |   |
| Profil kształcenia:   |  |   |
| <b>Studenci</b>   |  |   |
| Liczba studentów ogółem (łącznie z cudzoziemcami):  | 35   |   |
| Liczba studentów cudzoziemców:  | ogółem:  | 1 |
|   | w tym cudzoziemcy, o których mowa w art. 43 ust. 2 ustawy: | 0 |
|   | w tym cudzoziemcy, o których mowa w art. 43 ust. 3 ustawy: | 1 |
| Liczba studentów będących osobami niepełnosprawnymi ogółem (łącznie z cudzoziemcami):       | 0  |   |
| <b>Absolwenci</b>   |  |   |
| Liczba absolwentów ogółem (łącznie z cudzoziemcami):  | 0  |   |
| Liczba absolwentów cudzoziemców:  | ogółem:  | 0 |
|   | w tym cudzoziemcy, o których mowa w art. 43 ust. 2 ustawy: | 0 |
|   | w tym cudzoziemcy, o których mowa w art. 43 ust. 3 ustawy: | 0 |
| Liczba absolwentów będącymi osobami niepełnosprawnymi ogółem (łącznie z cudzoziemcami):     | 0  |   |

\* Należy podać odrębnie informacje o liczbie studentów na studiach stacjonarnych i niestacjonarnych.

| <b>Liczba studentów i absolwentów, z podziałem na kierunki, formy i poziomy kształcenia</b> |  |   |
|---|--|---|
| Kierunek studiów:   | Filologia - slawistyka                                     |   |
| Forma studiów*:   | Niestacjonarne   |   |
| Poziom kształcenia:   | Pierwszego stopnia   |   |
| Profil kształcenia:   |  |   |
| <b>Studenci</b>   |  |   |
| Liczba studentów ogółem (łącznie z cudzoziemcami):  | 0  |   |
| Liczba studentów cudzoziemców:  | ogółem:  | 0 |
|   | w tym cudzoziemcy, o których mowa w art. 43 ust. 2 ustawy: | 0 |
|   | w tym cudzoziemcy, o których mowa w art. 43 ust. 3 ustawy: | 0 |
| Liczba studentów będących osobami niepełnosprawnymi ogółem (łącznie z cudzoziemcami):       | 0  |   |
| <b>Absolwenci</b>   |  |   |
| Liczba absolwentów ogółem (łącznie z cudzoziemcami):  | 0  |   |
| Liczba absolwentów cudzoziemców:  | ogółem:  | 0 |
|   | w tym cudzoziemcy, o których mowa w art. 43 ust. 2 ustawy: | 0 |
|   | w tym cudzoziemcy, o których mowa w art. 43 ust. 3 ustawy: | 0 |
| Liczba absolwentów będącymi osobami niepełnosprawnymi ogółem (łącznie z cudzoziemcami):     | 0  |   |

\* Należy podać odrębnie informacje o liczbie studentów na studiach stacjonarnych i niestacjonarnych.

| <b>Liczba studentów i absolwentów, z podziałem na kierunki, formy i poziomy kształcenia</b> |  |   |
|---|--|---|
| Kierunek studiów:   | Filologia - język angielski (nauczanie)                    |   |
| Forma studiów*:   | Niestacjonarne   |   |
| Poziom kształcenia:   | Pierwszego stopnia   |   |
| Profil kształcenia:   |  |   |
| <b>Studenci</b>   |  |   |
| Liczba studentów ogółem (łącznie z cudzoziemcami):  | 0  |   |
| Liczba studentów cudzoziemców:  | ogółem:  | 0 |
|   | w tym cudzoziemcy, o których mowa w art. 43 ust. 2 ustawy: | 0 |
|   | w tym cudzoziemcy, o których mowa w art. 43 ust. 3 ustawy: | 0 |
| Liczba studentów będących osobami niepełnosprawnymi ogółem (łącznie z cudzoziemcami):       | 0  |   |
| <b>Absolwenci</b>   |  |   |
| Liczba absolwentów ogółem (łącznie z cudzoziemcami):  | 0  |   |
| Liczba absolwentów cudzoziemców:  | ogółem:  | 0 |
|   | w tym cudzoziemcy, o których mowa w art. 43 ust. 2 ustawy: | 0 |
|   | w tym cudzoziemcy, o których mowa w art. 43 ust. 3 ustawy: | 0 |
| Liczba absolwentów będącymi osobami niepełnosprawnymi ogółem (łącznie z cudzoziemcami):     | 0  |   |

\* Należy podać odrębnie informacje o liczbie studentów na studiach stacjonarnych i niestacjonarnych.

| <b>Liczba studentów i absolwentów, z podziałem na kierunki, formy i poziomy kształcenia</b> |  |   |
|---|--|---|
| Kierunek studiów:   | Filologia - język niemiecki (nauczanie)                    |   |
| Forma studiów*:   | Niestacjonarne   |   |
| Poziom kształcenia:   | Pierwszego stopnia   |   |
| Profil kształcenia:   |  |   |
| <b>Studenci</b>   |  |   |
| Liczba studentów ogółem (łącznie z cudzoziemcami):  | 0  |   |
| Liczba studentów cudzoziemców:  | ogółem:  | 0 |
|   | w tym cudzoziemcy, o których mowa w art. 43 ust. 2 ustawy: | 0 |
|   | w tym cudzoziemcy, o których mowa w art. 43 ust. 3 ustawy: | 0 |
| Liczba studentów będących osobami niepełnosprawnymi ogółem (łącznie z cudzoziemcami):       | 0  |   |
| <b>Absolwenci</b>   |  |   |
| Liczba absolwentów ogółem (łącznie z cudzoziemcami):  | 0  |   |
| Liczba absolwentów cudzoziemców:  | ogółem:  | 0 |
|   | w tym cudzoziemcy, o których mowa w art. 43 ust. 2 ustawy: | 0 |
|   | w tym cudzoziemcy, o których mowa w art. 43 ust. 3 ustawy: | 0 |
| Liczba absolwentów będącymi osobami niepełnosprawnymi ogółem (łącznie z cudzoziemcami):     | 0  |   |

\* Należy podać odrębnie informacje o liczbie studentów na studiach stacjonarnych i niestacjonarnych.



| <b>Liczba studentów i absolwentów, z podziałem na kierunki, formy i poziomy kształcenia</b> |  |   |
|---|--|---|
| Kierunek studiów:   | Religioznawstwo - k. unikatowy                             |   |
| Forma studiów*:   | Stacjonarne  |   |
| Poziom kształcenia:   | Pierwszego stopnia   |   |
| Profil kształcenia:   |  |   |
| <b>Studenci</b>   |  |   |
| Liczba studentów ogółem (łącznie z cudzoziemcami):  | 96   |   |
| Liczba studentów cudzoziemców:  | ogółem:  | 0 |
|   | w tym cudzoziemcy, o których mowa w art. 43 ust. 2 ustawy: | 0 |
|   | w tym cudzoziemcy, o których mowa w art. 43 ust. 3 ustawy: | 0 |
| Liczba studentów będących osobami niepełnosprawnymi ogółem (łącznie z cudzoziemcami):       | 0  |   |
| <b>Absolwenci</b>   |  |   |
| Liczba absolwentów ogółem (łącznie z cudzoziemcami):  | 0  |   |
| Liczba absolwentów cudzoziemców:  | ogółem:  | 0 |
|   | w tym cudzoziemcy, o których mowa w art. 43 ust. 2 ustawy: | 0 |
|   | w tym cudzoziemcy, o których mowa w art. 43 ust. 3 ustawy: | 0 |
| Liczba absolwentów będącymi osobami niepełnosprawnymi ogółem (łącznie z cudzoziemcami):     | 0  |   |

\* Należy podać odrębnie informacje o liczbie studentów na studiach stacjonarnych i niestacjonarnych.

| <b>Liczba studentów i absolwentów, z podziałem na kierunki, formy i poziomy kształcenia</b> |  |   |
|---|--|---|
| Kierunek studiów:   | Krajoznawstwo i turystyka historyczna - k. unikatowy       |   |
| Forma studiów*:   | Stacjonarne  |   |
| Poziom kształcenia:   | Pierwszego stopnia   |   |
| Profil kształcenia:   |  |   |
| <b>Studenci</b>   |  |   |
| Liczba studentów ogółem (łącznie z cudzoziemcami):  | 262  |   |
| Liczba studentów cudzoziemców:  | ogółem:  | 0 |
|   | w tym cudzoziemcy, o których mowa w art. 43 ust. 2 ustawy: | 0 |
|   | w tym cudzoziemcy, o których mowa w art. 43 ust. 3 ustawy: | 0 |
| Liczba studentów będących osobami niepełnosprawnymi ogółem (łącznie z cudzoziemcami):       | 2  |   |
| <b>Absolwenci</b>   |  |   |
| Liczba absolwentów ogółem (łącznie z cudzoziemcami):  | 0  |   |
| Liczba absolwentów cudzoziemców:  | ogółem:  | 0 |
|   | w tym cudzoziemcy, o których mowa w art. 43 ust. 2 ustawy: | 0 |
|   | w tym cudzoziemcy, o których mowa w art. 43 ust. 3 ustawy: | 0 |
| Liczba absolwentów będącymi osobami niepełnosprawnymi ogółem (łącznie z cudzoziemcami):     | 0  |   |

\* Należy podać odrębnie informacje o liczbie studentów na studiach stacjonarnych i niestacjonarnych.

| <b>Liczba studentów i absolwentów, z podziałem na kierunki, formy i poziomy kształcenia</b> |  |   |
|---|--|---|
| Kierunek studiów:   | Historia sztuki  |   |
| Forma studiów*:   | Niestacjonarne   |   |
| Poziom kształcenia:   | Pierwszego stopnia   |   |
| Profil kształcenia:   |  |   |
| <b>Studenci</b>   |  |   |
| Liczba studentów ogółem (łącznie z cudzoziemcami):  | 49   |   |
| Liczba studentów cudzoziemców:  | ogółem:  | 0 |
|   | w tym cudzoziemcy, o których mowa w art. 43 ust. 2 ustawy: | 0 |
|   | w tym cudzoziemcy, o których mowa w art. 43 ust. 3 ustawy: | 0 |
| Liczba studentów będących osobami niepełnosprawnymi ogółem (łącznie z cudzoziemcami):       | 0  |   |
| <b>Absolwenci</b>   |  |   |
| Liczba absolwentów ogółem (łącznie z cudzoziemcami):  | 13   |   |
| Liczba absolwentów cudzoziemców:  | ogółem:  | 1 |
|   | w tym cudzoziemcy, o których mowa w art. 43 ust. 2 ustawy: | 0 |
|   | w tym cudzoziemcy, o których mowa w art. 43 ust. 3 ustawy: | 1 |
| Liczba absolwentów będącymi osobami niepełnosprawnymi ogółem (łącznie z cudzoziemcami):     | 0  |   |

\* Należy podać odrębnie informacje o liczbie studentów na studiach stacjonarnych i niestacjonarnych.

| <b>Liczba studentów i absolwentów, z podziałem na kierunki, formy i poziomy kształcenia</b> |  |   |
|---|--|---|
| Kierunek studiów:   | Archeologia  |   |
| Forma studiów*:   | Stacjonarne  |   |
| Poziom kształcenia:   | Drugiego stopnia   |   |
| Profil kształcenia:   |  |   |
| <b>Studenci</b>   |  |   |
| Liczba studentów ogółem (łącznie z cudzoziemcami):  | 46   |   |
| Liczba studentów cudzoziemców:  | ogółem:  | 0 |
|   | w tym cudzoziemcy, o których mowa w art. 43 ust. 2 ustawy: | 0 |
|   | w tym cudzoziemcy, o których mowa w art. 43 ust. 3 ustawy: | 0 |
| Liczba studentów będących osobami niepełnosprawnymi ogółem (łącznie z cudzoziemcami):       | 0  |   |
| <b>Absolwenci</b>   |  |   |
| Liczba absolwentów ogółem (łącznie z cudzoziemcami):  | 12   |   |
| Liczba absolwentów cudzoziemców:  | ogółem:  | 0 |
|   | w tym cudzoziemcy, o których mowa w art. 43 ust. 2 ustawy: | 0 |
|   | w tym cudzoziemcy, o których mowa w art. 43 ust. 3 ustawy: | 0 |
| Liczba absolwentów będącymi osobami niepełnosprawnymi ogółem (łącznie z cudzoziemcami):     | 0  |   |

\* Należy podać odrębnie informacje o liczbie studentów na studiach stacjonarnych i niestacjonarnych.

| <b>Liczba studentów i absolwentów, z podziałem na kierunki, formy i poziomy kształcenia</b> |  |   |
|---|--|---|
| Kierunek studiów:   | Etnologia  |   |
| Forma studiów*:   | Stacjonarne  |   |
| Poziom kształcenia:   | Pierwszego stopnia   |   |
| Profil kształcenia:   |  |   |
| <b>Studenci</b>   |  |   |
| Liczba studentów ogółem (łącznie z cudzoziemcami):  | 126  |   |
| Liczba studentów cudzoziemców:  | ogółem:  | 0 |
|   | w tym cudzoziemcy, o których mowa w art. 43 ust. 2 ustawy: | 0 |
|   | w tym cudzoziemcy, o których mowa w art. 43 ust. 3 ustawy: | 0 |
| Liczba studentów będących osobami niepełnosprawnymi ogółem (łącznie z cudzoziemcami):       | 1  |   |
| <b>Absolwenci</b>   |  |   |
| Liczba absolwentów ogółem (łącznie z cudzoziemcami):  | 0  |   |
| Liczba absolwentów cudzoziemców:  | ogółem:  | 0 |
|   | w tym cudzoziemcy, o których mowa w art. 43 ust. 2 ustawy: | 0 |
|   | w tym cudzoziemcy, o których mowa w art. 43 ust. 3 ustawy: | 0 |
| Liczba absolwentów będącymi osobami niepełnosprawnymi ogółem (łącznie z cudzoziemcami):     | 0  |   |

\* Należy podać odrębnie informacje o liczbie studentów na studiach stacjonarnych i niestacjonarnych.

| <b>Liczba studentów i absolwentów, z podziałem na kierunki, formy i poziomy kształcenia</b> |  |   |
|---|--|---|
| Kierunek studiów:   | Archeologia  |   |
| Forma studiów*:   | Stacjonarne  |   |
| Poziom kształcenia:   | Pierwszego stopnia   |   |
| Profil kształcenia:   |  |   |
| <b>Studenci</b>   |  |   |
| Liczba studentów ogółem (łącznie z cudzoziemcami):  | 243  |   |
| Liczba studentów cudzoziemców:  | ogółem:  | 0 |
|   | w tym cudzoziemcy, o których mowa w art. 43 ust. 2 ustawy: | 0 |
|   | w tym cudzoziemcy, o których mowa w art. 43 ust. 3 ustawy: | 0 |
| Liczba studentów będących osobami niepełnosprawnymi ogółem (łącznie z cudzoziemcami):       | 5  |   |
| <b>Absolwenci</b>   |  |   |
| Liczba absolwentów ogółem (łącznie z cudzoziemcami):  | 27   |   |
| Liczba absolwentów cudzoziemców:  | ogółem:  | 0 |
|   | w tym cudzoziemcy, o których mowa w art. 43 ust. 2 ustawy: | 0 |
|   | w tym cudzoziemcy, o których mowa w art. 43 ust. 3 ustawy: | 0 |
| Liczba absolwentów będącymi osobami niepełnosprawnymi ogółem (łącznie z cudzoziemcami):     | 0  |   |

\* Należy podać odrębnie informacje o liczbie studentów na studiach stacjonarnych i niestacjonarnych.

| <b>Liczba studentów i absolwentów, z podziałem na kierunki, formy i poziomy kształcenia</b> |  |   |
|---|--|---|
| Kierunek studiów:   | Historia   |   |
| Forma studiów*:   | Niestacjonarne   |   |
| Poziom kształcenia:   | Pierwszego stopnia   |   |
| Profil kształcenia:   |  |   |
| <b>Studenci</b>   |  |   |
| Liczba studentów ogółem (łącznie z cudzoziemcami):  | 31   |   |
| Liczba studentów cudzoziemców:  | ogółem:  | 0 |
|   | w tym cudzoziemcy, o których mowa w art. 43 ust. 2 ustawy: | 0 |
|   | w tym cudzoziemcy, o których mowa w art. 43 ust. 3 ustawy: | 0 |
| Liczba studentów będących osobami niepełnosprawnymi ogółem (łącznie z cudzoziemcami):       | 0  |   |
| <b>Absolwenci</b>   |  |   |
| Liczba absolwentów ogółem (łącznie z cudzoziemcami):  | 16   |   |
| Liczba absolwentów cudzoziemców:  | ogółem:  | 1 |
|   | w tym cudzoziemcy, o których mowa w art. 43 ust. 2 ustawy: | 0 |
|   | w tym cudzoziemcy, o których mowa w art. 43 ust. 3 ustawy: | 1 |
| Liczba absolwentów będącymi osobami niepełnosprawnymi ogółem (łącznie z cudzoziemcami):     | 0  |   |

\* Należy podać odrębnie informacje o liczbie studentów na studiach stacjonarnych i niestacjonarnych.

| <b>Liczba studentów i absolwentów, z podziałem na kierunki, formy i poziomy kształcenia</b> |  |   |
|---|--|---|
| Kierunek studiów:   | Historia   |   |
| Forma studiów*:   | Stacjonarne  |   |
| Poziom kształcenia:   | Pierwszego stopnia   |   |
| Profil kształcenia:   |  |   |
| <b>Studenci</b>   |  |   |
| Liczba studentów ogółem (łącznie z cudzoziemcami):  | 264  |   |
| Liczba studentów cudzoziemców:  | ogółem:  | 0 |
|   | w tym cudzoziemcy, o których mowa w art. 43 ust. 2 ustawy: | 0 |
|   | w tym cudzoziemcy, o których mowa w art. 43 ust. 3 ustawy: | 0 |
| Liczba studentów będących osobami niepełnosprawnymi ogółem (łącznie z cudzoziemcami):       | 4  |   |
| <b>Absolwenci</b>   |  |   |
| Liczba absolwentów ogółem (łącznie z cudzoziemcami):  | 56   |   |
| Liczba absolwentów cudzoziemców:  | ogółem:  | 0 |
|   | w tym cudzoziemcy, o których mowa w art. 43 ust. 2 ustawy: | 0 |
|   | w tym cudzoziemcy, o których mowa w art. 43 ust. 3 ustawy: | 0 |
| Liczba absolwentów będącymi osobami niepełnosprawnymi ogółem (łącznie z cudzoziemcami):     | 0  |   |

\* Należy podać odrębnie informacje o liczbie studentów na studiach stacjonarnych i niestacjonarnych.



| <b>Liczba studentów i absolwentów, z podziałem na kierunki, formy i poziomy kształcenia</b> |  |   |
|---|--|---|
| Kierunek studiów:   | Historia sztuki  |   |
| Forma studiów*:   | Stacjonarne  |   |
| Poziom kształcenia:   | Pierwszego stopnia   |   |
| Profil kształcenia:   |  |   |
| <b>Studenci</b>   |  |   |
| Liczba studentów ogółem (łącznie z cudzoziemcami):  | 148  |   |
| Liczba studentów cudzoziemców:  | ogółem:  | 3 |
|   | w tym cudzoziemcy, o których mowa w art. 43 ust. 2 ustawy: | 0 |
|   | w tym cudzoziemcy, o których mowa w art. 43 ust. 3 ustawy: | 3 |
| Liczba studentów będących osobami niepełnosprawnymi ogółem (łącznie z cudzoziemcami):       | 3  |   |
| <b>Absolwenci</b>   |  |   |
| Liczba absolwentów ogółem (łącznie z cudzoziemcami):  | 20   |   |
| Liczba absolwentów cudzoziemców:  | ogółem:  | 0 |
|   | w tym cudzoziemcy, o których mowa w art. 43 ust. 2 ustawy: | 0 |
|   | w tym cudzoziemcy, o których mowa w art. 43 ust. 3 ustawy: | 0 |
| Liczba absolwentów będącymi osobami niepełnosprawnymi ogółem (łącznie z cudzoziemcami):     | 0  |   |

\* Należy podać odrębnie informacje o liczbie studentów na studiach stacjonarnych i niestacjonarnych.

| <b>Liczba studentów i absolwentów, z podziałem na kierunki, formy i poziomy kształcenia</b> |  |   |
|---|--|---|
| Kierunek studiów:   | Historia sztuki  |   |
| Forma studiów*:   | Stacjonarne  |   |
| Poziom kształcenia:   | Drugiego stopnia   |   |
| Profil kształcenia:   |  |   |
| <b>Studenci</b>   |  |   |
| Liczba studentów ogółem (łącznie z cudzoziemcami):  | 88   |   |
| Liczba studentów cudzoziemców:  | ogółem:  | 4 |
|   | w tym cudzoziemcy, o których mowa w art. 43 ust. 2 ustawy: | 0 |
|   | w tym cudzoziemcy, o których mowa w art. 43 ust. 3 ustawy: | 4 |
| Liczba studentów będących osobami niepełnosprawnymi ogółem (łącznie z cudzoziemcami):       | 1  |   |
| <b>Absolwenci</b>   |  |   |
| Liczba absolwentów ogółem (łącznie z cudzoziemcami):  | 11   |   |
| Liczba absolwentów cudzoziemców:  | ogółem:  | 0 |
|   | w tym cudzoziemcy, o których mowa w art. 43 ust. 2 ustawy: | 0 |
|   | w tym cudzoziemcy, o których mowa w art. 43 ust. 3 ustawy: | 0 |
| Liczba absolwentów będącymi osobami niepełnosprawnymi ogółem (łącznie z cudzoziemcami):     | 0  |   |

\* Należy podać odrębnie informacje o liczbie studentów na studiach stacjonarnych i niestacjonarnych.

| <b>Liczba studentów i absolwentów, z podziałem na kierunki, formy i poziomy kształcenia</b> |  |   |
|---|--|---|
| Kierunek studiów:   | Historia   |   |
| Forma studiów*:   | Stacjonarne  |   |
| Poziom kształcenia:   | Drugiego stopnia   |   |
| Profil kształcenia:   |  |   |
| <b>Studenci</b>   |  |   |
| Liczba studentów ogółem (łącznie z cudzoziemcami):  | 117  |   |
| Liczba studentów cudzoziemców:  | ogółem:  | 1 |
|   | w tym cudzoziemcy, o których mowa w art. 43 ust. 2 ustawy: | 0 |
|   | w tym cudzoziemcy, o których mowa w art. 43 ust. 3 ustawy: | 1 |
| Liczba studentów będących osobami niepełnosprawnymi ogółem (łącznie z cudzoziemcami):       | 2  |   |
| <b>Absolwenci</b>   |  |   |
| Liczba absolwentów ogółem (łącznie z cudzoziemcami):  | 36   |   |
| Liczba absolwentów cudzoziemców:  | ogółem:  | 0 |
|   | w tym cudzoziemcy, o których mowa w art. 43 ust. 2 ustawy: | 0 |
|   | w tym cudzoziemcy, o których mowa w art. 43 ust. 3 ustawy: | 0 |
| Liczba absolwentów będącymi osobami niepełnosprawnymi ogółem (łącznie z cudzoziemcami):     | 0  |   |

\* Należy podać odrębnie informacje o liczbie studentów na studiach stacjonarnych i niestacjonarnych.

| <b>Liczba studentów i absolwentów, z podziałem na kierunki, formy i poziomy kształcenia</b> |  |   |
|---|--|---|
| Kierunek studiów:   | Makrokierunek - przyroda                                   |   |
| Forma studiów*:   | Stacjonarne  |   |
| Poziom kształcenia:   | Pierwszego stopnia   |   |
| Profil kształcenia:   |  |   |
| <b>Studenci</b>   |  |   |
| Liczba studentów ogółem (łącznie z cudzoziemcami):  | 122  |   |
| Liczba studentów cudzoziemców:  | ogółem:  | 0 |
|   | w tym cudzoziemcy, o których mowa w art. 43 ust. 2 ustawy: | 0 |
|   | w tym cudzoziemcy, o których mowa w art. 43 ust. 3 ustawy: | 0 |
| Liczba studentów będących osobami niepełnosprawnymi ogółem (łącznie z cudzoziemcami):       | 4  |   |
| <b>Absolwenci</b>   |  |   |
| Liczba absolwentów ogółem (łącznie z cudzoziemcami):  | 24   |   |
| Liczba absolwentów cudzoziemców:  | ogółem:  | 0 |
|   | w tym cudzoziemcy, o których mowa w art. 43 ust. 2 ustawy: | 0 |
|   | w tym cudzoziemcy, o których mowa w art. 43 ust. 3 ustawy: | 0 |
| Liczba absolwentów będącymi osobami niepełnosprawnymi ogółem (łącznie z cudzoziemcami):     | 1  |   |

\* Należy podać odrębnie informacje o liczbie studentów na studiach stacjonarnych i niestacjonarnych.

| <b>Liczba studentów i absolwentów, z podziałem na kierunki, formy i poziomy kształcenia</b> |  |   |
|---|--|---|
| Kierunek studiów:   | Biologia   |   |
| Forma studiów*:   | Niestacjonarne   |   |
| Poziom kształcenia:   | Drugiego stopnia   |   |
| Profil kształcenia:   |  |   |
| <b>Studenci</b>   |  |   |
| Liczba studentów ogółem (łącznie z cudzoziemcami):  | 0  |   |
| Liczba studentów cudzoziemców:  | ogółem:  | 0 |
|   | w tym cudzoziemcy, o których mowa w art. 43 ust. 2 ustawy: | 0 |
|   | w tym cudzoziemcy, o których mowa w art. 43 ust. 3 ustawy: | 0 |
| Liczba studentów będących osobami niepełnosprawnymi ogółem (łącznie z cudzoziemcami):       | 0  |   |
| <b>Absolwenci</b>   |  |   |
| Liczba absolwentów ogółem (łącznie z cudzoziemcami):  | 11   |   |
| Liczba absolwentów cudzoziemców:  | ogółem:  | 0 |
|   | w tym cudzoziemcy, o których mowa w art. 43 ust. 2 ustawy: | 0 |
|   | w tym cudzoziemcy, o których mowa w art. 43 ust. 3 ustawy: | 0 |
| Liczba absolwentów będącymi osobami niepełnosprawnymi ogółem (łącznie z cudzoziemcami):     | 1  |   |

\* Należy podać odrębnie informacje o liczbie studentów na studiach stacjonarnych i niestacjonarnych.

| <b>Liczba studentów i absolwentów, z podziałem na kierunki, formy i poziomy kształcenia</b> |  |   |
|---|--|---|
| Kierunek studiów:   | Biologia   |   |
| Forma studiów*:   | Stacjonarne  |   |
| Poziom kształcenia:   | Drugiego stopnia   |   |
| Profil kształcenia:   |  |   |
| <b>Studenci</b>   |  |   |
| Liczba studentów ogółem (łącznie z cudzoziemcami):  | 195  |   |
| Liczba studentów cudzoziemców:  | ogółem:  | 0 |
|   | w tym cudzoziemcy, o których mowa w art. 43 ust. 2 ustawy: | 0 |
|   | w tym cudzoziemcy, o których mowa w art. 43 ust. 3 ustawy: | 0 |
| Liczba studentów będących osobami niepełnosprawnymi ogółem (łącznie z cudzoziemcami):       | 0  |   |
| <b>Absolwenci</b>   |  |   |
| Liczba absolwentów ogółem (łącznie z cudzoziemcami):  | 63   |   |
| Liczba absolwentów cudzoziemców:  | ogółem:  | 0 |
|   | w tym cudzoziemcy, o których mowa w art. 43 ust. 2 ustawy: | 0 |
|   | w tym cudzoziemcy, o których mowa w art. 43 ust. 3 ustawy: | 0 |
| Liczba absolwentów będącymi osobami niepełnosprawnymi ogółem (łącznie z cudzoziemcami):     | 0  |   |

\* Należy podać odrębnie informacje o liczbie studentów na studiach stacjonarnych i niestacjonarnych.

| <b>Liczba studentów i absolwentów, z podziałem na kierunki, formy i poziomy kształcenia</b> |  |   |
|---|--|---|
| Kierunek studiów:   | Biologia   |   |
| Forma studiów*:   | Stacjonarne  |   |
| Poziom kształcenia:   | Pierwszego stopnia   |   |
| Profil kształcenia:   |  |   |
| <b>Studenci</b>   |  |   |
| Liczba studentów ogółem (łącznie z cudzoziemcami):  | 377  |   |
| Liczba studentów cudzoziemców:  | ogółem:  | 0 |
|   | w tym cudzoziemcy, o których mowa w art. 43 ust. 2 ustawy: | 0 |
|   | w tym cudzoziemcy, o których mowa w art. 43 ust. 3 ustawy: | 0 |
| Liczba studentów będących osobami niepełnosprawnymi ogółem (łącznie z cudzoziemcami):       | 10   |   |
| <b>Absolwenci</b>   |  |   |
| Liczba absolwentów ogółem (łącznie z cudzoziemcami):  | 71   |   |
| Liczba absolwentów cudzoziemców:  | ogółem:  | 0 |
|   | w tym cudzoziemcy, o których mowa w art. 43 ust. 2 ustawy: | 0 |
|   | w tym cudzoziemcy, o których mowa w art. 43 ust. 3 ustawy: | 0 |
| Liczba absolwentów będącymi osobami niepełnosprawnymi ogółem (łącznie z cudzoziemcami):     | 7  |   |

\* Należy podać odrębnie informacje o liczbie studentów na studiach stacjonarnych i niestacjonarnych.

### Część 3. Opłaty za studia oraz pozostałe odpłatności

| <b>Wysokość opłat (w zł) pobieranych na danym kierunku studiów, z podziałem na formy i poziomy</b>   |  |                 |   |
|--|--|-----------------|---|
| Nazwa podstawowej jednostki organizacyjnej:  | Międzyuczelniany Wydział Biotechnologii Uniwersytetu Gdańskiego i Gdańskiego Uniwersytetu Medycznego |                 |   |
| Kierunek studiów:  | Biotechnologia   |                 |   |
| Forma studiów*:  | Stacjonarne  |                 |   |
| Poziom kształcenia:  | Pierwszego stopnia   |                 |   |
| Liczba semestrów:  | 6  |                 |   |
| Opłata związana z kształceniem na studiach:  | Opłata za semestr:   | wariant I**     | 0 |
|  |  | wariant II***   | 0 |
|  | Liczba studentów wnoszących opłaty za studia:  | wariant I****   | 0 |
|  |  | wariant II***** | 0 |
| Opłata związana z kształceniem studentów na studiach stacjonarnych, jeżeli są to ich studia na drugim lub kolejnym kierunku studiów stacjonarnych: | Opłata za semestr:   |                 |   |
|  | Liczba studentów wnoszących opłaty za studia:  |                 |   |
| Opłata związana z kształceniem studentów na studiach stacjonarnych w przypadku korzystania z zajęć poza dodatkowym limitem punktów ECTS:           | Opłata za semestr:   |                 |   |
|  | Liczba studentów wnoszących opłaty za studia:  |                 |   |
| Opłata związana z powtarzaniem określonych zajęć:  | Opłata za powtarzanie semestru:  | 0               |   |
|  | Opłata za powtarzanie przedmiotu rocznego:   | 0               |   |
|  | Opłata za powtarzanie przedmiotu semestralnego:  | 600             |   |
| Opłata za powtarzanie roku studiów:  | 0  |                 |   |
| Opłata za studia w języku obcym:   | 0  |                 |   |
| Opłata za zajęcia nieobjęte planem studiów:  | 500  |                 |   |
| Opłata związana z przyjęciem na studia (opłata rekrutacyjna):  | 85   |                 |   |
| Jednorazowa opłata za wydanie:   | dyplomu:   | 60              |   |
|  | świadectwa lub innego dokumentu związanego z tokiem studiów:   | 4               |   |

\* Należy podać odrębnie informacje o opłatach na studiach stacjonarnych i niestacjonarnych.

\*\* Opłaty pobierane od osób posiadających obywatelstwo polskie i cudzoziemców, o których mowa w art. 43 ust. 2 ustawy.

\*\*\* Opłaty pobierane od cudzoziemców, o których mowa w art. 43 ust. 3 ustawy.

\*\*\*\* Liczba studentów posiadających obywatelstwo polskie i cudzoziemców, o których mowa w art. 43 ust. 2 ustawy.

\*\*\*\*\* Liczba studentów cudzoziemców, o których mowa w art. 43 ust. 3 ustawy.



**Wysokość opłat (w zł) pobieranych na danym kierunku studiów, z podziałem na formy i poziomy**

|  |  |                 |   |
|--|--|-----------------|---|
| Nazwa podstawowej jednostki organizacyjnej:  | Międzyuczelniany Wydział Biotechnologii Uniwersytetu Gdańskiego i Gdańskiego Uniwersytetu Medycznego |                 |   |
| Kierunek studiów:  | Biotechnologia   |                 |   |
| Forma studiów*:  | Stacjonarne  |                 |   |
| Poziom kształcenia:  | Drugiego stopnia   |                 |   |
| Liczba semestrów:  | 4  |                 |   |
| Opłata związana z kształceniem na studiach:  | Opłata za semestr:   | wariant I**     | 0 |
|  |  | wariant II***   | 0 |
|  | Liczba studentów wnoszących opłaty za studia:  | wariant I****   | 0 |
|  |  | wariant II***** | 0 |
| Opłata związana z kształceniem studentów na studiach stacjonarnych, jeżeli są to ich studia na drugim lub kolejnym kierunku studiów stacjonarnych: | Opłata za semestr:   |                 |   |
|  | Liczba studentów wnoszących opłaty za studia:  |                 |   |
| Opłata związana z kształceniem studentów na studiach stacjonarnych w przypadku korzystania z zajęć poza dodatkowym limitem punktów ECTS:           | Opłata za semestr:   |                 |   |
|  | Liczba studentów wnoszących opłaty za studia:  |                 |   |
| Opłata związana z powtarzaniem określonych zajęć:  | Opłata za powtarzanie semestru:  | 0               |   |
|  | Opłata za powtarzanie przedmiotu rocznego:   | 0               |   |
|  | Opłata za powtarzanie przedmiotu semestralnego:  | 600             |   |
| Opłata za powtarzanie roku studiów:  | 0  |                 |   |
| Opłata za studia w języku obcym:   | 0  |                 |   |
| Opłata za zajęcia nieobjęte planem studiów:  | 0  |                 |   |
| Opłata związana z przyjęciem na studia (opłata rekrutacyjna):  | 85   |                 |   |
| Jednorazowa opłata za wydanie:   | dyplomu:   | 60              |   |
|  | świadectwa lub innego dokumentu związanego z tokiem studiów:   | 4               |   |

\* Należy podać odrębnie informacje o opłatach na studiach stacjonarnych i niestacjonarnych.

\*\* Opłaty pobierane od osób posiadających obywatelstwo polskie i cudzoziemców, o których mowa w art. 43 ust. 2 ustawy.

\*\*\* Opłaty pobierane od cudzoziemców, o których mowa w art. 43 ust. 3 ustawy.

\*\*\*\* Liczba studentów posiadających obywatelstwo polskie i cudzoziemców, o których mowa w art. 43 ust. 2 ustawy.

\*\*\*\*\* Liczba studentów cudzoziemców, o których mowa w art. 43 ust. 3 ustawy.

**Wysokość opłat (w zł) pobieranych na danym kierunku studiów, z podziałem na formy i poziomy**

|  |  |                 |   |
|--|--|-----------------|---|
| Nazwa podstawowej jednostki organizacyjnej:  | Wydział Zarządzania  |                 |   |
| Kierunek studiów:  | Finanse i rachunkowość                                       |                 |   |
| Forma studiów*:  | Stacjonarne  |                 |   |
| Poziom kształcenia:  | Pierwszego stopnia   |                 |   |
| Liczba semestrów:  | 6  |                 |   |
| Opłata związana z kształceniem na studiach:  | Opłata za semestr:   | wariant I**     | 0 |
|  |  | wariant II***   | 0 |
|  | Liczba studentów wnoszących opłaty za studia:                | wariant I****   | 0 |
|  |  | wariant II***** | 0 |
| Opłata związana z kształceniem studentów na studiach stacjonarnych, jeżeli są to ich studia na drugim lub kolejnym kierunku studiów stacjonarnych: | Opłata za semestr:   |                 |   |
|  | Liczba studentów wnoszących opłaty za studia:                |                 |   |
| Opłata związana z kształceniem studentów na studiach stacjonarnych w przypadku korzystania z zajęć poza dodatkowym limitem punktów ECTS:           | Opłata za semestr:   |                 |   |
|  | Liczba studentów wnoszących opłaty za studia:                |                 |   |
| Opłata związana z powtarzaniem określonych zajęć:  | Opłata za powtarzanie semestru:                              | 0               |   |
|  | Opłata za powtarzanie przedmiotu rocznego:                   | 0               |   |
|  | Opłata za powtarzanie przedmiotu semestralnego:              | 600             |   |
| Opłata za powtarzanie roku studiów:  | 0  |                 |   |
| Opłata za studia w języku obcym:   | 0  |                 |   |
| Opłata za zajęcia nieobjęte planem studiów:  | 500  |                 |   |
| Opłata związana z przyjęciem na studia (opłata rekrutacyjna):  | 85   |                 |   |
| Jednorazowa opłata za wydanie:   | dyplomu:   | 60              |   |
|  | świadectwa lub innego dokumentu związanego z tokiem studiów: | 4               |   |

\* Należy podać odrębnie informacje o opłatach na studiach stacjonarnych i niestacjonarnych.

\*\* Opłaty pobierane od osób posiadających obywatelstwo polskie i cudzoziemców, o których mowa w art. 43 ust. 2 ustawy.

\*\*\* Opłaty pobierane od cudzoziemców, o których mowa w art. 43 ust. 3 ustawy.

\*\*\*\* Liczba studentów posiadających obywatelstwo polskie i cudzoziemców, o których mowa w art. 43 ust. 2 ustawy.

\*\*\*\*\* Liczba studentów cudzoziemców, o których mowa w art. 43 ust. 3 ustawy.

**Wysokość opłat (w zł) pobieranych na danym kierunku studiów, z podziałem na formy i poziomy**

|  |  |                 |       |
|--|--|-----------------|-------|
| Nazwa podstawowej jednostki organizacyjnej:  | Wydział Zarządzania  |                 |       |
| Kierunek studiów:  | Finanse i rachunkowość                                       |                 |       |
| Forma studiów*:  | Niestacjonarne   |                 |       |
| Poziom kształcenia:  | Pierwszego stopnia   |                 |       |
| Liczba semestrów:  | 6  |                 |       |
| Opłata związana z kształceniem na studiach:  | Opłata za semestr:   | wariant I**     | 2 600 |
|  |  | wariant II***   | 0     |
|  | Liczba studentów wnoszących opłaty za studia:                | wariant I****   | 552   |
|  |  | wariant II***** | 0     |
| Opłata związana z kształceniem studentów na studiach stacjonarnych, jeżeli są to ich studia na drugim lub kolejnym kierunku studiów stacjonarnych: | Opłata za semestr:   |                 |       |
|  | Liczba studentów wnoszących opłaty za studia:                |                 |       |
| Opłata związana z kształceniem studentów na studiach stacjonarnych w przypadku korzystania z zajęć poza dodatkowym limitem punktów ECTS:           | Opłata za semestr:   |                 |       |
|  | Liczba studentów wnoszących opłaty za studia:                |                 |       |
| Opłata związana z powtarzaniem określonych zajęć:  | Opłata za powtarzanie semestru:                              | 0               |       |
|  | Opłata za powtarzanie przedmiotu rocznego:                   | 0               |       |
|  | Opłata za powtarzanie przedmiotu semestralnego:              | 600             |       |
| Opłata za powtarzanie roku studiów:  | 0  |                 |       |
| Opłata za studia w języku obcym:   | 0  |                 |       |
| Opłata za zajęcia nieobjęte planem studiów:  | 500  |                 |       |
| Opłata związana z przyjęciem na studia (opłata rekrutacyjna):  | 85   |                 |       |
| Jednorazowa opłata za wydanie:   | dyplomu:   | 60              |       |
|  | świadectwa lub innego dokumentu związanego z tokiem studiów: | 4               |       |

\* Należy podać odrębnie informacje o opłatach na studiach stacjonarnych i niestacjonarnych.

\*\* Opłaty pobierane od osób posiadających obywatelstwo polskie i cudzoziemców, o których mowa w art. 43 ust. 2 ustawy.

\*\*\* Opłaty pobierane od cudzoziemców, o których mowa w art. 43 ust. 3 ustawy.

\*\*\*\* Liczba studentów posiadających obywatelstwo polskie i cudzoziemców, o których mowa w art. 43 ust. 2 ustawy.

\*\*\*\*\* Liczba studentów cudzoziemców, o których mowa w art. 43 ust. 3 ustawy.

**Wysokość opłat (w zł) pobieranych na danym kierunku studiów, z podziałem na formy i poziomy**

|  |  |                 |   |
|--|--|-----------------|---|
| Nazwa podstawowej jednostki organizacyjnej:  | Wydział Zarządzania  |                 |   |
| Kierunek studiów:  | Finanse i rachunkowość                                       |                 |   |
| Forma studiów*:  | Stacjonarne  |                 |   |
| Poziom kształcenia:  | Drugiego stopnia   |                 |   |
| Liczba semestrów:  | 4  |                 |   |
| Opłata związana z kształceniem na studiach:  | Opłata za semestr:   | wariant I**     | 0 |
|  |  | wariant II***   | 0 |
|  | Liczba studentów wnoszących opłaty za studia:                | wariant I****   | 0 |
|  |  | wariant II***** | 0 |
| Opłata związana z kształceniem studentów na studiach stacjonarnych, jeżeli są to ich studia na drugim lub kolejnym kierunku studiów stacjonarnych: | Opłata za semestr:   |                 |   |
|  | Liczba studentów wnoszących opłaty za studia:                |                 |   |
| Opłata związana z kształceniem studentów na studiach stacjonarnych w przypadku korzystania z zajęć poza dodatkowym limitem punktów ECTS:           | Opłata za semestr:   |                 |   |
|  | Liczba studentów wnoszących opłaty za studia:                |                 |   |
| Opłata związana z powtarzaniem określonych zajęć:  | Opłata za powtarzanie semestru:                              | 0               |   |
|  | Opłata za powtarzanie przedmiotu rocznego:                   | 0               |   |
|  | Opłata za powtarzanie przedmiotu semestralnego:              | 600             |   |
| Opłata za powtarzanie roku studiów:  | 0  |                 |   |
| Opłata za studia w języku obcym:   | 0  |                 |   |
| Opłata za zajęcia nieobjęte planem studiów:  | 500  |                 |   |
| Opłata związana z przyjęciem na studia (opłata rekrutacyjna):  | 85   |                 |   |
| Jednorazowa opłata za wydanie:   | dyplomu:   | 60              |   |
|  | świadectwa lub innego dokumentu związanego z tokiem studiów: | 4               |   |

\* Należy podać odrębnie informacje o opłatach na studiach stacjonarnych i niestacjonarnych.

\*\* Opłaty pobierane od osób posiadających obywatelstwo polskie i cudzoziemców, o których mowa w art. 43 ust. 2 ustawy.

\*\*\* Opłaty pobierane od cudzoziemców, o których mowa w art. 43 ust. 3 ustawy.

\*\*\*\* Liczba studentów posiadających obywatelstwo polskie i cudzoziemców, o których mowa w art. 43 ust. 2 ustawy.

\*\*\*\*\* Liczba studentów cudzoziemców, o których mowa w art. 43 ust. 3 ustawy.

**Wysokość opłat (w zł) pobieranych na danym kierunku studiów, z podziałem na formy i poziomy**

|  |  |                 |       |
|--|--|-----------------|-------|
| Nazwa podstawowej jednostki organizacyjnej:  | Wydział Zarządzania  |                 |       |
| Kierunek studiów:  | Finanse i rachunkowość                                       |                 |       |
| Forma studiów*:  | Niestacjonarne   |                 |       |
| Poziom kształcenia:  | Drugiego stopnia   |                 |       |
| Liczba semestrów:  | 4  |                 |       |
| Opłata związana z kształceniem na studiach:  | Opłata za semestr:   | wariant I**     | 2 600 |
|  |  | wariant II***   | 0     |
|  | Liczba studentów wnoszących opłaty za studia:                | wariant I****   | 814   |
|  |  | wariant II***** | 0     |
| Opłata związana z kształceniem studentów na studiach stacjonarnych, jeżeli są to ich studia na drugim lub kolejnym kierunku studiów stacjonarnych: | Opłata za semestr:   |                 |       |
|  | Liczba studentów wnoszących opłaty za studia:                |                 |       |
| Opłata związana z kształceniem studentów na studiach stacjonarnych w przypadku korzystania z zajęć poza dodatkowym limitem punktów ECTS:           | Opłata za semestr:   |                 |       |
|  | Liczba studentów wnoszących opłaty za studia:                |                 |       |
| Opłata związana z powtarzaniem określonych zajęć:  | Opłata za powtarzanie semestru:                              | 0               |       |
|  | Opłata za powtarzanie przedmiotu rocznego:                   | 0               |       |
|  | Opłata za powtarzanie przedmiotu semestralnego:              | 600             |       |
| Opłata za powtarzanie roku studiów:  | 0  |                 |       |
| Opłata za studia w języku obcym:   | 0  |                 |       |
| Opłata za zajęcia nieobjęte planem studiów:  | 500  |                 |       |
| Opłata związana z przyjęciem na studia (opłata rekrutacyjna):  | 85   |                 |       |
| Jednorazowa opłata za wydanie:   | dyplomu:   | 60              |       |
|  | świadectwa lub innego dokumentu związanego z tokiem studiów: | 4               |       |

\* Należy podać odrębnie informacje o opłatach na studiach stacjonarnych i niestacjonarnych.

\*\* Opłaty pobierane od osób posiadających obywatelstwo polskie i cudzoziemców, o których mowa w art. 43 ust. 2 ustawy.

\*\*\* Opłaty pobierane od cudzoziemców, o których mowa w art. 43 ust. 3 ustawy.

\*\*\*\* Liczba studentów posiadających obywatelstwo polskie i cudzoziemców, o których mowa w art. 43 ust. 2 ustawy.

\*\*\*\*\* Liczba studentów cudzoziemców, o których mowa w art. 43 ust. 3 ustawy.

**Wysokość opłat (w zł) pobieranych na danym kierunku studiów, z podziałem na formy i poziomy**

|  |  |                 |   |
|--|--|-----------------|---|
| Nazwa podstawowej jednostki organizacyjnej:  | Wydział Zarządzania  |                 |   |
| Kierunek studiów:  | Informatyka i ekonometria                                    |                 |   |
| Forma studiów*:  | Stacjonarne  |                 |   |
| Poziom kształcenia:  | Pierwszego stopnia   |                 |   |
| Liczba semestrów:  | 6  |                 |   |
| Opłata związana z kształceniem na studiach:  | Opłata za semestr:   | wariant I**     | 0 |
|  |  | wariant II***   | 0 |
|  | Liczba studentów wnoszących opłaty za studia:                | wariant I****   | 0 |
|  |  | wariant II***** | 0 |
| Opłata związana z kształceniem studentów na studiach stacjonarnych, jeżeli są to ich studia na drugim lub kolejnym kierunku studiów stacjonarnych: | Opłata za semestr:   |                 |   |
|  | Liczba studentów wnoszących opłaty za studia:                |                 |   |
| Opłata związana z kształceniem studentów na studiach stacjonarnych w przypadku korzystania z zajęć poza dodatkowym limitem punktów ECTS:           | Opłata za semestr:   |                 |   |
|  | Liczba studentów wnoszących opłaty za studia:                |                 |   |
| Opłata związana z powtarzaniem określonych zajęć:  | Opłata za powtarzanie semestru:                              | 0               |   |
|  | Opłata za powtarzanie przedmiotu rocznego:                   | 0               |   |
|  | Opłata za powtarzanie przedmiotu semestralnego:              | 600             |   |
| Opłata za powtarzanie roku studiów:  | 0  |                 |   |
| Opłata za studia w języku obcym:   | 0  |                 |   |
| Opłata za zajęcia nieobjęte planem studiów:  | 500  |                 |   |
| Opłata związana z przyjęciem na studia (opłata rekrutacyjna):  | 85   |                 |   |
| Jednorazowa opłata za wydanie:   | dyplomu:   | 60              |   |
|  | świadectwa lub innego dokumentu związanego z tokiem studiów: | 4               |   |

\* Należy podać odrębnie informacje o opłatach na studiach stacjonarnych i niestacjonarnych.

\*\* Opłaty pobierane od osób posiadających obywatelstwo polskie i cudzoziemców, o których mowa w art. 43 ust. 2 ustawy.

\*\*\* Opłaty pobierane od cudzoziemców, o których mowa w art. 43 ust. 3 ustawy.

\*\*\*\* Liczba studentów posiadających obywatelstwo polskie i cudzoziemców, o których mowa w art. 43 ust. 2 ustawy.

\*\*\*\*\* Liczba studentów cudzoziemców, o których mowa w art. 43 ust. 3 ustawy.

**Wysokość opłat (w zł) pobieranych na danym kierunku studiów, z podziałem na formy i poziomy**

|  |  |                 |       |
|--|--|-----------------|-------|
| Nazwa podstawowej jednostki organizacyjnej:  | Wydział Zarządzania  |                 |       |
| Kierunek studiów:  | Informatyka i ekonometria                                    |                 |       |
| Forma studiów*:  | Niestacjonarne   |                 |       |
| Poziom kształcenia:  | Pierwszego stopnia   |                 |       |
| Liczba semestrów:  | 6  |                 |       |
| Opłata związana z kształceniem na studiach:  | Opłata za semestr:   | wariant I**     | 2 300 |
|  |  | wariant II***   | 0     |
|  | Liczba studentów wnoszących opłaty za studia:                | wariant I****   | 44    |
|  |  | wariant II***** | 0     |
| Opłata związana z kształceniem studentów na studiach stacjonarnych, jeżeli są to ich studia na drugim lub kolejnym kierunku studiów stacjonarnych: | Opłata za semestr:   |                 |       |
|  | Liczba studentów wnoszących opłaty za studia:                |                 |       |
| Opłata związana z kształceniem studentów na studiach stacjonarnych w przypadku korzystania z zajęć poza dodatkowym limitem punktów ECTS:           | Opłata za semestr:   |                 |       |
|  | Liczba studentów wnoszących opłaty za studia:                |                 |       |
| Opłata związana z powtarzaniem określonych zajęć:  | Opłata za powtarzanie semestru:                              | 0               |       |
|  | Opłata za powtarzanie przedmiotu rocznego:                   | 0               |       |
|  | Opłata za powtarzanie przedmiotu semestralnego:              | 600             |       |
| Opłata za powtarzanie roku studiów:  | 0  |                 |       |
| Opłata za studia w języku obcym:   | 0  |                 |       |
| Opłata za zajęcia nieobjęte planem studiów:  | 500  |                 |       |
| Opłata związana z przyjęciem na studia (opłata rekrutacyjna):  | 85   |                 |       |
| Jednorazowa opłata za wydanie:   | dyplomu:   | 60              |       |
|  | świadectwa lub innego dokumentu związanego z tokiem studiów: | 4               |       |

\* Należy podać odrębnie informacje o opłatach na studiach stacjonarnych i niestacjonarnych.

\*\* Opłaty pobierane od osób posiadających obywatelstwo polskie i cudzoziemców, o których mowa w art. 43 ust. 2 ustawy.

\*\*\* Opłaty pobierane od cudzoziemców, o których mowa w art. 43 ust. 3 ustawy.

\*\*\*\* Liczba studentów posiadających obywatelstwo polskie i cudzoziemców, o których mowa w art. 43 ust. 2 ustawy.

\*\*\*\*\* Liczba studentów cudzoziemców, o których mowa w art. 43 ust. 3 ustawy.

**Wysokość opłat (w zł) pobieranych na danym kierunku studiów, z podziałem na formy i poziomy**

|  |  |                 |   |
|--|--|-----------------|---|
| Nazwa podstawowej jednostki organizacyjnej:  | Wydział Zarządzania  |                 |   |
| Kierunek studiów:  | Informatyka i ekonometria                                    |                 |   |
| Forma studiów*:  | Stacjonarne  |                 |   |
| Poziom kształcenia:  | Drugiego stopnia   |                 |   |
| Liczba semestrów:  | 4  |                 |   |
| Opłata związana z kształceniem na studiach:  | Opłata za semestr:   | wariant I**     | 0 |
|  |  | wariant II***   | 0 |
|  | Liczba studentów wnoszących opłaty za studia:                | wariant I****   | 0 |
|  |  | wariant II***** | 0 |
| Opłata związana z kształceniem studentów na studiach stacjonarnych, jeżeli są to ich studia na drugim lub kolejnym kierunku studiów stacjonarnych: | Opłata za semestr:   |                 |   |
|  | Liczba studentów wnoszących opłaty za studia:                |                 |   |
| Opłata związana z kształceniem studentów na studiach stacjonarnych w przypadku korzystania z zajęć poza dodatkowym limitem punktów ECTS:           | Opłata za semestr:   |                 |   |
|  | Liczba studentów wnoszących opłaty za studia:                |                 |   |
| Opłata związana z powtarzaniem określonych zajęć:  | Opłata za powtarzanie semestru:                              | 0               |   |
|  | Opłata za powtarzanie przedmiotu rocznego:                   | 0               |   |
|  | Opłata za powtarzanie przedmiotu semestralnego:              | 600             |   |
| Opłata za powtarzanie roku studiów:  | 0  |                 |   |
| Opłata za studia w języku obcym:   | 0  |                 |   |
| Opłata za zajęcia nieobjęte planem studiów:  | 500  |                 |   |
| Opłata związana z przyjęciem na studia (opłata rekrutacyjna):  | 85   |                 |   |
| Jednorazowa opłata za wydanie:   | dyplomu:   | 60              |   |
|  | świadectwa lub innego dokumentu związanego z tokiem studiów: | 4               |   |

\* Należy podać odrębnie informacje o opłatach na studiach stacjonarnych i niestacjonarnych.

\*\* Opłaty pobierane od osób posiadających obywatelstwo polskie i cudzoziemców, o których mowa w art. 43 ust. 2 ustawy.

\*\*\* Opłaty pobierane od cudzoziemców, o których mowa w art. 43 ust. 3 ustawy.

\*\*\*\* Liczba studentów posiadających obywatelstwo polskie i cudzoziemców, o których mowa w art. 43 ust. 2 ustawy.

\*\*\*\*\* Liczba studentów cudzoziemców, o których mowa w art. 43 ust. 3 ustawy.



**Wysokość opłat (w zł) pobieranych na danym kierunku studiów, z podziałem na formy i poziomy**

|  |  |                 |       |
|--|--|-----------------|-------|
| Nazwa podstawowej jednostki organizacyjnej:  | Wydział Zarządzania  |                 |       |
| Kierunek studiów:  | Informatyka i ekonometria                                    |                 |       |
| Forma studiów*:  | Niestacjonarne   |                 |       |
| Poziom kształcenia:  | Drugiego stopnia   |                 |       |
| Liczba semestrów:  | 4  |                 |       |
| Opłata związana z kształceniem na studiach:  | Opłata za semestr:   | wariant I**     | 2 600 |
|  |  | wariant II***   | 0     |
|  | Liczba studentów wnoszących opłaty za studia:                | wariant I****   | 108   |
|  |  | wariant II***** | 0     |
| Opłata związana z kształceniem studentów na studiach stacjonarnych, jeżeli są to ich studia na drugim lub kolejnym kierunku studiów stacjonarnych: | Opłata za semestr:   |                 |       |
|  | Liczba studentów wnoszących opłaty za studia:                |                 |       |
| Opłata związana z kształceniem studentów na studiach stacjonarnych w przypadku korzystania z zajęć poza dodatkowym limitem punktów ECTS:           | Opłata za semestr:   |                 |       |
|  | Liczba studentów wnoszących opłaty za studia:                |                 |       |
| Opłata związana z powtarzaniem określonych zajęć:  | Opłata za powtarzanie semestru:                              | 0               |       |
|  | Opłata za powtarzanie przedmiotu rocznego:                   | 0               |       |
|  | Opłata za powtarzanie przedmiotu semestralnego:              | 600             |       |
| Opłata za powtarzanie roku studiów:  | 0  |                 |       |
| Opłata za studia w języku obcym:   | 0  |                 |       |
| Opłata za zajęcia nieobjęte planem studiów:  | 500  |                 |       |
| Opłata związana z przyjęciem na studia (opłata rekrutacyjna):  | 85   |                 |       |
| Jednorazowa opłata za wydanie:   | dyplomu:   | 60              |       |
|  | świadectwa lub innego dokumentu związanego z tokiem studiów: | 4               |       |

\* Należy podać odrębnie informacje o opłatach na studiach stacjonarnych i niestacjonarnych.

\*\* Opłaty pobierane od osób posiadających obywatelstwo polskie i cudzoziemców, o których mowa w art. 43 ust. 2 ustawy.

\*\*\* Opłaty pobierane od cudzoziemców, o których mowa w art. 43 ust. 3 ustawy.

\*\*\*\* Liczba studentów posiadających obywatelstwo polskie i cudzoziemców, o których mowa w art. 43 ust. 2 ustawy.

\*\*\*\*\* Liczba studentów cudzoziemców, o których mowa w art. 43 ust. 3 ustawy.

**Wysokość opłat (w zł) pobieranych na danym kierunku studiów, z podziałem na formy i poziomy**

|  |  |                 |   |
|--|--|-----------------|---|
| Nazwa podstawowej jednostki organizacyjnej:  | Wydział Zarządzania  |                 |   |
| Kierunek studiów:  | Zarządzanie  |                 |   |
| Forma studiów*:  | Stacjonarne  |                 |   |
| Poziom kształcenia:  | Drugiego stopnia   |                 |   |
| Liczba semestrów:  | 4  |                 |   |
| Opłata związana z kształceniem na studiach:  | Opłata za semestr:   | wariant I**     | 0 |
|  |  | wariant II***   | 0 |
|  | Liczba studentów wnoszących opłaty za studia:                | wariant I****   | 0 |
|  |  | wariant II***** | 0 |
| Opłata związana z kształceniem studentów na studiach stacjonarnych, jeżeli są to ich studia na drugim lub kolejnym kierunku studiów stacjonarnych: | Opłata za semestr:   |                 |   |
|  | Liczba studentów wnoszących opłaty za studia:                |                 |   |
| Opłata związana z kształceniem studentów na studiach stacjonarnych w przypadku korzystania z zajęć poza dodatkowym limitem punktów ECTS:           | Opłata za semestr:   |                 |   |
|  | Liczba studentów wnoszących opłaty za studia:                |                 |   |
| Opłata związana z powtarzaniem określonych zajęć:  | Opłata za powtarzanie semestru:                              | 0               |   |
|  | Opłata za powtarzanie przedmiotu rocznego:                   | 0               |   |
|  | Opłata za powtarzanie przedmiotu semestralnego:              | 600             |   |
| Opłata za powtarzanie roku studiów:  | 0  |                 |   |
| Opłata za studia w języku obcym:   | 0  |                 |   |
| Opłata za zajęcia nieobjęte planem studiów:  | 500  |                 |   |
| Opłata związana z przyjęciem na studia (opłata rekrutacyjna):  | 85   |                 |   |
| Jednorazowa opłata za wydanie:   | dyplomu:   | 60              |   |
|  | świadectwa lub innego dokumentu związanego z tokiem studiów: | 4               |   |

\* Należy podać odrębnie informacje o opłatach na studiach stacjonarnych i niestacjonarnych.

\*\* Opłaty pobierane od osób posiadających obywatelstwo polskie i cudzoziemców, o których mowa w art. 43 ust. 2 ustawy.

\*\*\* Opłaty pobierane od cudzoziemców, o których mowa w art. 43 ust. 3 ustawy.

\*\*\*\* Liczba studentów posiadających obywatelstwo polskie i cudzoziemców, o których mowa w art. 43 ust. 2 ustawy.

\*\*\*\*\* Liczba studentów cudzoziemców, o których mowa w art. 43 ust. 3 ustawy.

**Wysokość opłat (w zł) pobieranych na danym kierunku studiów, z podziałem na formy i poziomy**

|  |  |                 |       |
|--|--|-----------------|-------|
| Nazwa podstawowej jednostki organizacyjnej:  | Wydział Zarządzania  |                 |       |
| Kierunek studiów:  | Zarządzanie  |                 |       |
| Forma studiów*:  | Niestacjonarne   |                 |       |
| Poziom kształcenia:  | Drugiego stopnia   |                 |       |
| Liczba semestrów:  | 4  |                 |       |
| Opłata związana z kształceniem na studiach:  | Opłata za semestr:   | wariant I**     | 2 600 |
|  |  | wariant II***   | 0     |
|  | Liczba studentów wnoszących opłaty za studia:                | wariant I****   | 710   |
|  |  | wariant II***** | 0     |
| Opłata związana z kształceniem studentów na studiach stacjonarnych, jeżeli są to ich studia na drugim lub kolejnym kierunku studiów stacjonarnych: | Opłata za semestr:   |                 |       |
|  | Liczba studentów wnoszących opłaty za studia:                |                 |       |
| Opłata związana z kształceniem studentów na studiach stacjonarnych w przypadku korzystania z zajęć poza dodatkowym limitem punktów ECTS:           | Opłata za semestr:   |                 |       |
|  | Liczba studentów wnoszących opłaty za studia:                |                 |       |
| Opłata związana z powtarzaniem określonych zajęć:  | Opłata za powtarzanie semestru:                              | 0               |       |
|  | Opłata za powtarzanie przedmiotu rocznego:                   | 0               |       |
|  | Opłata za powtarzanie przedmiotu semestralnego:              | 600             |       |
| Opłata za powtarzanie roku studiów:  | 0  |                 |       |
| Opłata za studia w języku obcym:   | 0  |                 |       |
| Opłata za zajęcia nieobjęte planem studiów:  | 500  |                 |       |
| Opłata związana z przyjęciem na studia (opłata rekrutacyjna):  | 85   |                 |       |
| Jednorazowa opłata za wydanie:   | dyplomu:   | 60              |       |
|  | świadectwa lub innego dokumentu związanego z tokiem studiów: | 4               |       |

\* Należy podać odrębnie informacje o opłatach na studiach stacjonarnych i niestacjonarnych.

\*\* Opłaty pobierane od osób posiadających obywatelstwo polskie i cudzoziemców, o których mowa w art. 43 ust. 2 ustawy.

\*\*\* Opłaty pobierane od cudzoziemców, o których mowa w art. 43 ust. 3 ustawy.

\*\*\*\* Liczba studentów posiadających obywatelstwo polskie i cudzoziemców, o których mowa w art. 43 ust. 2 ustawy.

\*\*\*\*\* Liczba studentów cudzoziemców, o których mowa w art. 43 ust. 3 ustawy.

**Wysokość opłat (w zł) pobieranych na danym kierunku studiów, z podziałem na formy i poziomy**

|  |  |                 |   |
|--|--|-----------------|---|
| Nazwa podstawowej jednostki organizacyjnej:  | Wydział Zarządzania  |                 |   |
| Kierunek studiów:  | Zarządzanie  |                 |   |
| Forma studiów*:  | Stacjonarne  |                 |   |
| Poziom kształcenia:  | Pierwszego stopnia   |                 |   |
| Liczba semestrów:  | 6  |                 |   |
| Opłata związana z kształceniem na studiach:  | Opłata za semestr:   | wariant I**     | 0 |
|  |  | wariant II***   | 0 |
|  | Liczba studentów wnoszących opłaty za studia:                | wariant I****   | 0 |
|  |  | wariant II***** | 0 |
| Opłata związana z kształceniem studentów na studiach stacjonarnych, jeżeli są to ich studia na drugim lub kolejnym kierunku studiów stacjonarnych: | Opłata za semestr:   |                 |   |
|  | Liczba studentów wnoszących opłaty za studia:                |                 |   |
| Opłata związana z kształceniem studentów na studiach stacjonarnych w przypadku korzystania z zajęć poza dodatkowym limitem punktów ECTS:           | Opłata za semestr:   |                 |   |
|  | Liczba studentów wnoszących opłaty za studia:                |                 |   |
| Opłata związana z powtarzaniem określonych zajęć:  | Opłata za powtarzanie semestru:                              | 0               |   |
|  | Opłata za powtarzanie przedmiotu rocznego:                   | 0               |   |
|  | Opłata za powtarzanie przedmiotu semestralnego:              | 600             |   |
| Opłata za powtarzanie roku studiów:  | 0  |                 |   |
| Opłata za studia w języku obcym:   | 0  |                 |   |
| Opłata za zajęcia nieobjęte planem studiów:  | 500  |                 |   |
| Opłata związana z przyjęciem na studia (opłata rekrutacyjna):  | 85   |                 |   |
| Jednorazowa opłata za wydanie:   | dyplomu:   | 60              |   |
|  | świadectwa lub innego dokumentu związanego z tokiem studiów: | 4               |   |

\* Należy podać odrębnie informacje o opłatach na studiach stacjonarnych i niestacjonarnych.

\*\* Opłaty pobierane od osób posiadających obywatelstwo polskie i cudzoziemców, o których mowa w art. 43 ust. 2 ustawy.

\*\*\* Opłaty pobierane od cudzoziemców, o których mowa w art. 43 ust. 3 ustawy.

\*\*\*\* Liczba studentów posiadających obywatelstwo polskie i cudzoziemców, o których mowa w art. 43 ust. 2 ustawy.

\*\*\*\*\* Liczba studentów cudzoziemców, o których mowa w art. 43 ust. 3 ustawy.

**Wysokość opłat (w zł) pobieranych na danym kierunku studiów, z podziałem na formy i poziomy**

|  |  |                 |       |
|--|--|-----------------|-------|
| Nazwa podstawowej jednostki organizacyjnej:  | Wydział Zarządzania  |                 |       |
| Kierunek studiów:  | Zarządzanie  |                 |       |
| Forma studiów*:  | Niestacjonarne   |                 |       |
| Poziom kształcenia:  | Pierwszego stopnia   |                 |       |
| Liczba semestrów:  | 6  |                 |       |
| Opłata związana z kształceniem na studiach:  | Opłata za semestr:   | wariant I**     | 2 300 |
|  |  | wariant II***   | 5 037 |
|  | Liczba studentów wnoszących opłaty za studia:                | wariant I****   | 346   |
|  |  | wariant II***** | 1     |
| Opłata związana z kształceniem studentów na studiach stacjonarnych, jeżeli są to ich studia na drugim lub kolejnym kierunku studiów stacjonarnych: | Opłata za semestr:   |                 |       |
|  | Liczba studentów wnoszących opłaty za studia:                |                 |       |
| Opłata związana z kształceniem studentów na studiach stacjonarnych w przypadku korzystania z zajęć poza dodatkowym limitem punktów ECTS:           | Opłata za semestr:   |                 |       |
|  | Liczba studentów wnoszących opłaty za studia:                |                 |       |
| Opłata związana z powtarzaniem określonych zajęć:  | Opłata za powtarzanie semestru:                              | 0               |       |
|  | Opłata za powtarzanie przedmiotu rocznego:                   | 0               |       |
|  | Opłata za powtarzanie przedmiotu semestralnego:              | 600             |       |
| Opłata za powtarzanie roku studiów:  | 0  |                 |       |
| Opłata za studia w języku obcym:   | 0  |                 |       |
| Opłata za zajęcia nieobjęte planem studiów:  | 500  |                 |       |
| Opłata związana z przyjęciem na studia (opłata rekrutacyjna):  | 85   |                 |       |
| Jednorazowa opłata za wydanie:   | dyplomu:   | 60              |       |
|  | świadectwa lub innego dokumentu związanego z tokiem studiów: | 4               |       |

\* Należy podać odrębnie informacje o opłatach na studiach stacjonarnych i niestacjonarnych.

\*\* Opłaty pobierane od osób posiadających obywatelstwo polskie i cudzoziemców, o których mowa w art. 43 ust. 2 ustawy.

\*\*\* Opłaty pobierane od cudzoziemców, o których mowa w art. 43 ust. 3 ustawy.

\*\*\*\* Liczba studentów posiadających obywatelstwo polskie i cudzoziemców, o których mowa w art. 43 ust. 2 ustawy.

\*\*\*\*\* Liczba studentów cudzoziemców, o których mowa w art. 43 ust. 3 ustawy.

**Wysokość opłat (w zł) pobieranych na danym kierunku studiów, z podziałem na formy i poziomy**

|  |  |                 |   |
|--|--|-----------------|---|
| Nazwa podstawowej jednostki organizacyjnej:  | Wydział Prawa i Administracji                                |                 |   |
| Kierunek studiów:  | Administracja  |                 |   |
| Forma studiów*:  | Stacjonarne  |                 |   |
| Poziom kształcenia:  | Drugiego stopnia   |                 |   |
| Liczba semestrów:  | 4  |                 |   |
| Opłata związana z kształceniem na studiach:  | Opłata za semestr:   | wariant I**     | 0 |
|  |  | wariant II***   | 0 |
|  | Liczba studentów wnoszących opłaty za studia:                | wariant I****   | 0 |
|  |  | wariant II***** | 0 |
| Opłata związana z kształceniem studentów na studiach stacjonarnych, jeżeli są to ich studia na drugim lub kolejnym kierunku studiów stacjonarnych: | Opłata za semestr:   |                 |   |
|  | Liczba studentów wnoszących opłaty za studia:                |                 |   |
| Opłata związana z kształceniem studentów na studiach stacjonarnych w przypadku korzystania z zajęć poza dodatkowym limitem punktów ECTS:           | Opłata za semestr:   |                 |   |
|  | Liczba studentów wnoszących opłaty za studia:                |                 |   |
| Opłata związana z powtarzaniem określonych zajęć:  | Opłata za powtarzanie semestru:                              | 0               |   |
|  | Opłata za powtarzanie przedmiotu rocznego:                   | 0               |   |
|  | Opłata za powtarzanie przedmiotu semestralnego:              | 900             |   |
| Opłata za powtarzanie roku studiów:  | 0  |                 |   |
| Opłata za studia w języku obcym:   | 0  |                 |   |
| Opłata za zajęcia nieobjęte planem studiów:  | 400  |                 |   |
| Opłata związana z przyjęciem na studia (opłata rekrutacyjna):  | 85   |                 |   |
| Jednorazowa opłata za wydanie:   | dyplomu:   | 60              |   |
|  | świadectwa lub innego dokumentu związanego z tokiem studiów: | 4               |   |

\* Należy podać odrębnie informacje o opłatach na studiach stacjonarnych i niestacjonarnych.

\*\* Opłaty pobierane od osób posiadających obywatelstwo polskie i cudzoziemców, o których mowa w art. 43 ust. 2 ustawy.

\*\*\* Opłaty pobierane od cudzoziemców, o których mowa w art. 43 ust. 3 ustawy.

\*\*\*\* Liczba studentów posiadających obywatelstwo polskie i cudzoziemców, o których mowa w art. 43 ust. 2 ustawy.

\*\*\*\*\* Liczba studentów cudzoziemców, o których mowa w art. 43 ust. 3 ustawy.

**Wysokość opłat (w zł) pobieranych na danym kierunku studiów, z podziałem na formy i poziomy**

|  |  |                 |       |
|--|--|-----------------|-------|
| Nazwa podstawowej jednostki organizacyjnej:  | Wydział Prawa i Administracji                                |                 |       |
| Kierunek studiów:  | Administracja  |                 |       |
| Forma studiów*:  | Niestacjonarne   |                 |       |
| Poziom kształcenia:  | Drugiego stopnia   |                 |       |
| Liczba semestrów:  | 4  |                 |       |
| Opłata związana z kształceniem na studiach:  | Opłata za semestr:   | wariant I**     | 2 200 |
|  |  | wariant II***   | 0     |
|  | Liczba studentów wnoszących opłaty za studia:                | wariant I****   | 432   |
|  |  | wariant II***** | 0     |
| Opłata związana z kształceniem studentów na studiach stacjonarnych, jeżeli są to ich studia na drugim lub kolejnym kierunku studiów stacjonarnych: | Opłata za semestr:   |                 |       |
|  | Liczba studentów wnoszących opłaty za studia:                |                 |       |
| Opłata związana z kształceniem studentów na studiach stacjonarnych w przypadku korzystania z zajęć poza dodatkowym limitem punktów ECTS:           | Opłata za semestr:   |                 |       |
|  | Liczba studentów wnoszących opłaty za studia:                |                 |       |
| Opłata związana z powtarzaniem określonych zajęć:  | Opłata za powtarzanie semestru:                              | 0               |       |
|  | Opłata za powtarzanie przedmiotu rocznego:                   | 0               |       |
|  | Opłata za powtarzanie przedmiotu semestralnego:              | 900             |       |
| Opłata za powtarzanie roku studiów:  | 0  |                 |       |
| Opłata za studia w języku obcym:   | 0  |                 |       |
| Opłata za zajęcia nieobjęte planem studiów:  | 400  |                 |       |
| Opłata związana z przyjęciem na studia (opłata rekrutacyjna):  | 85   |                 |       |
| Jednorazowa opłata za wydanie:   | dyplomu:   | 60              |       |
|  | świadectwa lub innego dokumentu związanego z tokiem studiów: | 4               |       |

\* Należy podać odrębnie informacje o opłatach na studiach stacjonarnych i niestacjonarnych.

\*\* Opłaty pobierane od osób posiadających obywatelstwo polskie i cudzoziemców, o których mowa w art. 43 ust. 2 ustawy.

\*\*\* Opłaty pobierane od cudzoziemców, o których mowa w art. 43 ust. 3 ustawy.

\*\*\*\* Liczba studentów posiadających obywatelstwo polskie i cudzoziemców, o których mowa w art. 43 ust. 2 ustawy.

\*\*\*\*\* Liczba studentów cudzoziemców, o których mowa w art. 43 ust. 3 ustawy.

**Wysokość opłat (w zł) pobieranych na danym kierunku studiów, z podziałem na formy i poziomy**

|  |  |                 |   |
|--|--|-----------------|---|
| Nazwa podstawowej jednostki organizacyjnej:  | Wydział Prawa i Administracji                                |                 |   |
| Kierunek studiów:  | Administracja  |                 |   |
| Forma studiów*:  | Stacjonarne  |                 |   |
| Poziom kształcenia:  | Pierwszego stopnia   |                 |   |
| Liczba semestrów:  | 6  |                 |   |
| Opłata związana z kształceniem na studiach:  | Opłata za semestr:   | wariant I**     | 0 |
|  |  | wariant II***   | 0 |
|  | Liczba studentów wnoszących opłaty za studia:                | wariant I****   | 0 |
|  |  | wariant II***** | 0 |
| Opłata związana z kształceniem studentów na studiach stacjonarnych, jeżeli są to ich studia na drugim lub kolejnym kierunku studiów stacjonarnych: | Opłata za semestr:   |                 |   |
|  | Liczba studentów wnoszących opłaty za studia:                |                 |   |
| Opłata związana z kształceniem studentów na studiach stacjonarnych w przypadku korzystania z zajęć poza dodatkowym limitem punktów ECTS:           | Opłata za semestr:   |                 |   |
|  | Liczba studentów wnoszących opłaty za studia:                |                 |   |
| Opłata związana z powtarzaniem określonych zajęć:  | Opłata za powtarzanie semestru:                              | 2 100           |   |
|  | Opłata za powtarzanie przedmiotu rocznego:                   | 900             |   |
|  | Opłata za powtarzanie przedmiotu semestralnego:              | 900             |   |
| Opłata za powtarzanie roku studiów:  | 0  |                 |   |
| Opłata za studia w języku obcym:   | 0  |                 |   |
| Opłata za zajęcia nieobjęte planem studiów:  | 400  |                 |   |
| Opłata związana z przyjęciem na studia (opłata rekrutacyjna):  | 85   |                 |   |
| Jednorazowa opłata za wydanie:   | dyplomu:   | 60              |   |
|  | świadectwa lub innego dokumentu związanego z tokiem studiów: | 4               |   |

\* Należy podać odrębnie informacje o opłatach na studiach stacjonarnych i niestacjonarnych.

\*\* Opłaty pobierane od osób posiadających obywatelstwo polskie i cudzoziemców, o których mowa w art. 43 ust. 2 ustawy.

\*\*\* Opłaty pobierane od cudzoziemców, o których mowa w art. 43 ust. 3 ustawy.

\*\*\*\* Liczba studentów posiadających obywatelstwo polskie i cudzoziemców, o których mowa w art. 43 ust. 2 ustawy.

\*\*\*\*\* Liczba studentów cudzoziemców, o których mowa w art. 43 ust. 3 ustawy.



**Wysokość opłat (w zł) pobieranych na danym kierunku studiów, z podziałem na formy i poziomy**

|  |  |                 |       |
|--|--|-----------------|-------|
| Nazwa podstawowej jednostki organizacyjnej:  | Wydział Prawa i Administracji                                |                 |       |
| Kierunek studiów:  | Administracja  |                 |       |
| Forma studiów*:  | Niestacjonarne   |                 |       |
| Poziom kształcenia:  | Pierwszego stopnia   |                 |       |
| Liczba semestrów:  | 6  |                 |       |
| Opłata związana z kształceniem na studiach:  | Opłata za semestr:   | wariant I**     | 2 100 |
|  |  | wariant II***   | 0     |
|  | Liczba studentów wnoszących opłaty za studia:                | wariant I****   | 300   |
|  |  | wariant II***** | 0     |
| Opłata związana z kształceniem studentów na studiach stacjonarnych, jeżeli są to ich studia na drugim lub kolejnym kierunku studiów stacjonarnych: | Opłata za semestr:   |                 |       |
|  | Liczba studentów wnoszących opłaty za studia:                |                 |       |
| Opłata związana z kształceniem studentów na studiach stacjonarnych w przypadku korzystania z zajęć poza dodatkowym limitem punktów ECTS:           | Opłata za semestr:   |                 |       |
|  | Liczba studentów wnoszących opłaty za studia:                |                 |       |
| Opłata związana z powtarzaniem określonych zajęć:  | Opłata za powtarzanie semestru:                              | 0               |       |
|  | Opłata za powtarzanie przedmiotu rocznego:                   | 0               |       |
|  | Opłata za powtarzanie przedmiotu semestralnego:              | 900             |       |
| Opłata za powtarzanie roku studiów:  | 0  |                 |       |
| Opłata za studia w języku obcym:   | 0  |                 |       |
| Opłata za zajęcia nieobjęte planem studiów:  | 400  |                 |       |
| Opłata związana z przyjęciem na studia (opłata rekrutacyjna):  | 85   |                 |       |
| Jednorazowa opłata za wydanie:   | dyplomu:   | 60              |       |
|  | świadectwa lub innego dokumentu związanego z tokiem studiów: | 4               |       |

\* Należy podać odrębnie informacje o opłatach na studiach stacjonarnych i niestacjonarnych.

\*\* Opłaty pobierane od osób posiadających obywatelstwo polskie i cudzoziemców, o których mowa w art. 43 ust. 2 ustawy.

\*\*\* Opłaty pobierane od cudzoziemców, o których mowa w art. 43 ust. 3 ustawy.

\*\*\*\* Liczba studentów posiadających obywatelstwo polskie i cudzoziemców, o których mowa w art. 43 ust. 2 ustawy.

\*\*\*\*\* Liczba studentów cudzoziemców, o których mowa w art. 43 ust. 3 ustawy.

**Wysokość opłat (w zł) pobieranych na danym kierunku studiów, z podziałem na formy i poziomy**

|  |  |                 |   |
|--|--|-----------------|---|
| Nazwa podstawowej jednostki organizacyjnej:  | Wydział Prawa i Administracji                                |                 |   |
| Kierunek studiów:  | Prawo  |                 |   |
| Forma studiów*:  | Stacjonarne  |                 |   |
| Poziom kształcenia:  | Jednolite magisterskie                                       |                 |   |
| Liczba semestrów:  | 10   |                 |   |
| Opłata związana z kształceniem na studiach:  | Opłata za semestr:   | wariant I**     | 0 |
|  |  | wariant II***   | 0 |
|  | Liczba studentów wnoszących opłaty za studia:                | wariant I****   | 0 |
|  |  | wariant II***** | 0 |
| Opłata związana z kształceniem studentów na studiach stacjonarnych, jeżeli są to ich studia na drugim lub kolejnym kierunku studiów stacjonarnych: | Opłata za semestr:   |                 |   |
|  | Liczba studentów wnoszących opłaty za studia:                |                 |   |
| Opłata związana z kształceniem studentów na studiach stacjonarnych w przypadku korzystania z zajęć poza dodatkowym limitem punktów ECTS:           | Opłata za semestr:   |                 |   |
|  | Liczba studentów wnoszących opłaty za studia:                |                 |   |
| Opłata związana z powtarzaniem określonych zajęć:  | Opłata za powtarzanie semestru:                              | 0               |   |
|  | Opłata za powtarzanie przedmiotu rocznego:                   | 0               |   |
|  | Opłata za powtarzanie przedmiotu semestralnego:              | 900             |   |
| Opłata za powtarzanie roku studiów:  | 0  |                 |   |
| Opłata za studia w języku obcym:   | 0  |                 |   |
| Opłata za zajęcia nieobjęte planem studiów:  | 400  |                 |   |
| Opłata związana z przyjęciem na studia (opłata rekrutacyjna):  | 85   |                 |   |
| Jednorazowa opłata za wydanie:   | dyplomu:   | 60              |   |
|  | świadectwa lub innego dokumentu związanego z tokiem studiów: | 4               |   |

\* Należy podać odrębnie informacje o opłatach na studiach stacjonarnych i niestacjonarnych.

\*\* Opłaty pobierane od osób posiadających obywatelstwo polskie i cudzoziemców, o których mowa w art. 43 ust. 2 ustawy.

\*\*\* Opłaty pobierane od cudzoziemców, o których mowa w art. 43 ust. 3 ustawy.

\*\*\*\* Liczba studentów posiadających obywatelstwo polskie i cudzoziemców, o których mowa w art. 43 ust. 2 ustawy.

\*\*\*\*\* Liczba studentów cudzoziemców, o których mowa w art. 43 ust. 3 ustawy.

**Wysokość opłat (w zł) pobieranych na danym kierunku studiów, z podziałem na formy i poziomy**

|  |  |                 |       |
|--|--|-----------------|-------|
| Nazwa podstawowej jednostki organizacyjnej:  | Wydział Prawa i Administracji                                |                 |       |
| Kierunek studiów:  | Prawo  |                 |       |
| Forma studiów*:  | Niestacjonarne   |                 |       |
| Poziom kształcenia:  | Jednolite magisterskie                                       |                 |       |
| Liczba semestrów:  | 10   |                 |       |
| Opłata związana z kształceniem na studiach:  | Opłata za semestr:   | wariant I**     | 2 500 |
|  |  | wariant II***   | 0     |
|  | Liczba studentów wnoszących opłaty za studia:                | wariant I****   | 1212  |
|  |  | wariant II***** | 0     |
| Opłata związana z kształceniem studentów na studiach stacjonarnych, jeżeli są to ich studia na drugim lub kolejnym kierunku studiów stacjonarnych: | Opłata za semestr:   |                 |       |
|  | Liczba studentów wnoszących opłaty za studia:                |                 |       |
| Opłata związana z kształceniem studentów na studiach stacjonarnych w przypadku korzystania z zajęć poza dodatkowym limitem punktów ECTS:           | Opłata za semestr:   |                 |       |
|  | Liczba studentów wnoszących opłaty za studia:                |                 |       |
| Opłata związana z powtarzaniem określonych zajęć:  | Opłata za powtarzanie semestru:                              | 0               |       |
|  | Opłata za powtarzanie przedmiotu rocznego:                   | 0               |       |
|  | Opłata za powtarzanie przedmiotu semestralnego:              | 900             |       |
| Opłata za powtarzanie roku studiów:  | 0  |                 |       |
| Opłata za studia w języku obcym:   | 0  |                 |       |
| Opłata za zajęcia nieobjęte planem studiów:  | 400  |                 |       |
| Opłata związana z przyjęciem na studia (opłata rekrutacyjna):  | 85   |                 |       |
| Jednorazowa opłata za wydanie:   | dyplomu:   | 60              |       |
|  | świadectwa lub innego dokumentu związanego z tokiem studiów: | 4               |       |

\* Należy podać odrębnie informacje o opłatach na studiach stacjonarnych i niestacjonarnych.

\*\* Opłaty pobierane od osób posiadających obywatelstwo polskie i cudzoziemców, o których mowa w art. 43 ust. 2 ustawy.

\*\*\* Opłaty pobierane od cudzoziemców, o których mowa w art. 43 ust. 3 ustawy.

\*\*\*\* Liczba studentów posiadających obywatelstwo polskie i cudzoziemców, o których mowa w art. 43 ust. 2 ustawy.

\*\*\*\*\* Liczba studentów cudzoziemców, o których mowa w art. 43 ust. 3 ustawy.

**Wysokość opłat (w zł) pobieranych na danym kierunku studiów, z podziałem na formy i poziomy**

|  |  |                 |   |
|--|--|-----------------|---|
| Nazwa podstawowej jednostki organizacyjnej:  | Wydział Oceanografii i Geografii                             |                 |   |
| Kierunek studiów:  | Geografia  |                 |   |
| Forma studiów*:  | Stacjonarne  |                 |   |
| Poziom kształcenia:  | Pierwszego stopnia   |                 |   |
| Liczba semestrów:  | 6  |                 |   |
| Opłata związana z kształceniem na studiach:  | Opłata za semestr:   | wariant I**     | 0 |
|  |  | wariant II***   | 0 |
|  | Liczba studentów wnoszących opłaty za studia:                | wariant I****   | 0 |
|  |  | wariant II***** | 0 |
| Opłata związana z kształceniem studentów na studiach stacjonarnych, jeżeli są to ich studia na drugim lub kolejnym kierunku studiów stacjonarnych: | Opłata za semestr:   |                 |   |
|  | Liczba studentów wnoszących opłaty za studia:                |                 |   |
| Opłata związana z kształceniem studentów na studiach stacjonarnych w przypadku korzystania z zajęć poza dodatkowym limitem punktów ECTS:           | Opłata za semestr:   |                 |   |
|  | Liczba studentów wnoszących opłaty za studia:                |                 |   |
| Opłata związana z powtarzaniem określonych zajęć:  | Opłata za powtarzanie semestru:                              | 0               |   |
|  | Opłata za powtarzanie przedmiotu rocznego:                   | 0               |   |
|  | Opłata za powtarzanie przedmiotu semestralnego:              | 600             |   |
| Opłata za powtarzanie roku studiów:  | 600  |                 |   |
| Opłata za studia w języku obcym:   | 0  |                 |   |
| Opłata za zajęcia nieobjęte planem studiów:  | 550  |                 |   |
| Opłata związana z przyjęciem na studia (opłata rekrutacyjna):  | 85   |                 |   |
| Jednorazowa opłata za wydanie:   | dyplomu:   | 60              |   |
|  | świadectwa lub innego dokumentu związanego z tokiem studiów: | 4               |   |

\* Należy podać odrębnie informacje o opłatach na studiach stacjonarnych i niestacjonarnych.

\*\* Opłaty pobierane od osób posiadających obywatelstwo polskie i cudzoziemców, o których mowa w art. 43 ust. 2 ustawy.

\*\*\* Opłaty pobierane od cudzoziemców, o których mowa w art. 43 ust. 3 ustawy.

\*\*\*\* Liczba studentów posiadających obywatelstwo polskie i cudzoziemców, o których mowa w art. 43 ust. 2 ustawy.

\*\*\*\*\* Liczba studentów cudzoziemców, o których mowa w art. 43 ust. 3 ustawy.

**Wysokość opłat (w zł) pobieranych na danym kierunku studiów, z podziałem na formy i poziomy**

|  |  |                 |       |
|--|--|-----------------|-------|
| Nazwa podstawowej jednostki organizacyjnej:  | Wydział Oceanografii i Geografii                             |                 |       |
| Kierunek studiów:  | Geografia  |                 |       |
| Forma studiów*:  | Niestacjonarne   |                 |       |
| Poziom kształcenia:  | Pierwszego stopnia   |                 |       |
| Liczba semestrów:  | 6  |                 |       |
| Opłata związana z kształceniem na studiach:  | Opłata za semestr:   | wariant I**     | 2 500 |
|  |  | wariant II***   | 0     |
|  | Liczba studentów wnoszących opłaty za studia:                | wariant I****   | 73    |
|  |  | wariant II***** | 0     |
| Opłata związana z kształceniem studentów na studiach stacjonarnych, jeżeli są to ich studia na drugim lub kolejnym kierunku studiów stacjonarnych: | Opłata za semestr:   |                 |       |
|  | Liczba studentów wnoszących opłaty za studia:                |                 |       |
| Opłata związana z kształceniem studentów na studiach stacjonarnych w przypadku korzystania z zajęć poza dodatkowym limitem punktów ECTS:           | Opłata za semestr:   |                 |       |
|  | Liczba studentów wnoszących opłaty za studia:                |                 |       |
| Opłata związana z powtarzaniem określonych zajęć:  | Opłata za powtarzanie semestru:                              | 0               |       |
|  | Opłata za powtarzanie przedmiotu rocznego:                   | 0               |       |
|  | Opłata za powtarzanie przedmiotu semestralnego:              | 600             |       |
| Opłata za powtarzanie roku studiów:  | 0  |                 |       |
| Opłata za studia w języku obcym:   | 0  |                 |       |
| Opłata za zajęcia nieobjęte planem studiów:  | 550  |                 |       |
| Opłata związana z przyjęciem na studia (opłata rekrutacyjna):  | 85   |                 |       |
| Jednorazowa opłata za wydanie:   | dyplomu:   | 60              |       |
|  | świadectwa lub innego dokumentu związanego z tokiem studiów: | 4               |       |

\* Należy podać odrębnie informacje o opłatach na studiach stacjonarnych i niestacjonarnych.

\*\* Opłaty pobierane od osób posiadających obywatelstwo polskie i cudzoziemców, o których mowa w art. 43 ust. 2 ustawy.

\*\*\* Opłaty pobierane od cudzoziemców, o których mowa w art. 43 ust. 3 ustawy.

\*\*\*\* Liczba studentów posiadających obywatelstwo polskie i cudzoziemców, o których mowa w art. 43 ust. 2 ustawy.

\*\*\*\*\* Liczba studentów cudzoziemców, o których mowa w art. 43 ust. 3 ustawy.

**Wysokość opłat (w zł) pobieranych na danym kierunku studiów, z podziałem na formy i poziomy**

|  |  |                 |   |
|--|--|-----------------|---|
| Nazwa podstawowej jednostki organizacyjnej:  | Wydział Oceanografii i Geografii                             |                 |   |
| Kierunek studiów:  | Geografia  |                 |   |
| Forma studiów*:  | Stacjonarne  |                 |   |
| Poziom kształcenia:  | Drugiego stopnia   |                 |   |
| Liczba semestrów:  | 4  |                 |   |
| Opłata związana z kształceniem na studiach:  | Opłata za semestr:   | wariant I**     | 0 |
|  |  | wariant II***   | 0 |
|  | Liczba studentów wnoszących opłaty za studia:                | wariant I****   | 0 |
|  |  | wariant II***** | 0 |
| Opłata związana z kształceniem studentów na studiach stacjonarnych, jeżeli są to ich studia na drugim lub kolejnym kierunku studiów stacjonarnych: | Opłata za semestr:   |                 |   |
|  | Liczba studentów wnoszących opłaty za studia:                |                 |   |
| Opłata związana z kształceniem studentów na studiach stacjonarnych w przypadku korzystania z zajęć poza dodatkowym limitem punktów ECTS:           | Opłata za semestr:   |                 |   |
|  | Liczba studentów wnoszących opłaty za studia:                |                 |   |
| Opłata związana z powtarzaniem określonych zajęć:  | Opłata za powtarzanie semestru:                              | 0               |   |
|  | Opłata za powtarzanie przedmiotu rocznego:                   | 0               |   |
|  | Opłata za powtarzanie przedmiotu semestralnego:              | 600             |   |
| Opłata za powtarzanie roku studiów:  | 0  |                 |   |
| Opłata za studia w języku obcym:   | 0  |                 |   |
| Opłata za zajęcia nieobjęte planem studiów:  | 550  |                 |   |
| Opłata związana z przyjęciem na studia (opłata rekrutacyjna):  | 85   |                 |   |
| Jednorazowa opłata za wydanie:   | dyplomu:   | 60              |   |
|  | świadectwa lub innego dokumentu związanego z tokiem studiów: | 4               |   |

\* Należy podać odrębnie informacje o opłatach na studiach stacjonarnych i niestacjonarnych.

\*\* Opłaty pobierane od osób posiadających obywatelstwo polskie i cudzoziemców, o których mowa w art. 43 ust. 2 ustawy.

\*\*\* Opłaty pobierane od cudzoziemców, o których mowa w art. 43 ust. 3 ustawy.

\*\*\*\* Liczba studentów posiadających obywatelstwo polskie i cudzoziemców, o których mowa w art. 43 ust. 2 ustawy.

\*\*\*\*\* Liczba studentów cudzoziemców, o których mowa w art. 43 ust. 3 ustawy.

**Wysokość opłat (w zł) pobieranych na danym kierunku studiów, z podziałem na formy i poziomy**

|  |  |                 |   |
|--|--|-----------------|---|
| Nazwa podstawowej jednostki organizacyjnej:  | Wydział Oceanografii i Geografii                             |                 |   |
| Kierunek studiów:  | Geografia  |                 |   |
| Forma studiów*:  | Niestacjonarne   |                 |   |
| Poziom kształcenia:  | Drugiego stopnia   |                 |   |
| Liczba semestrów:  | 4  |                 |   |
| Opłata związana z kształceniem na studiach:  | Opłata za semestr:   | wariant I**     | 0 |
|  |  | wariant II***   | 0 |
|  | Liczba studentów wnoszących opłaty za studia:                | wariant I****   | 0 |
|  |  | wariant II***** | 0 |
| Opłata związana z kształceniem studentów na studiach stacjonarnych, jeżeli są to ich studia na drugim lub kolejnym kierunku studiów stacjonarnych: | Opłata za semestr:   |                 |   |
|  | Liczba studentów wnoszących opłaty za studia:                |                 |   |
| Opłata związana z kształceniem studentów na studiach stacjonarnych w przypadku korzystania z zajęć poza dodatkowym limitem punktów ECTS:           | Opłata za semestr:   |                 |   |
|  | Liczba studentów wnoszących opłaty za studia:                |                 |   |
| Opłata związana z powtarzaniem określonych zajęć:  | Opłata za powtarzanie semestru:                              | 0               |   |
|  | Opłata za powtarzanie przedmiotu rocznego:                   | 0               |   |
|  | Opłata za powtarzanie przedmiotu semestralnego:              | 0               |   |
| Opłata za powtarzanie roku studiów:  | 0  |                 |   |
| Opłata za studia w języku obcym:   | 0  |                 |   |
| Opłata za zajęcia nieobjęte planem studiów:  | 550  |                 |   |
| Opłata związana z przyjęciem na studia (opłata rekrutacyjna):  | 85   |                 |   |
| Jednorazowa opłata za wydanie:   | dyplomu:   | 60              |   |
|  | świadectwa lub innego dokumentu związanego z tokiem studiów: | 4               |   |

\* Należy podać odrębnie informacje o opłatach na studiach stacjonarnych i niestacjonarnych.

\*\* Opłaty pobierane od osób posiadających obywatelstwo polskie i cudzoziemców, o których mowa w art. 43 ust. 2 ustawy.

\*\*\* Opłaty pobierane od cudzoziemców, o których mowa w art. 43 ust. 3 ustawy.

\*\*\*\* Liczba studentów posiadających obywatelstwo polskie i cudzoziemców, o których mowa w art. 43 ust. 2 ustawy.

\*\*\*\*\* Liczba studentów cudzoziemców, o których mowa w art. 43 ust. 3 ustawy.

**Wysokość opłat (w zł) pobieranych na danym kierunku studiów, z podziałem na formy i poziomy**

|  |  |                 |   |
|--|--|-----------------|---|
| Nazwa podstawowej jednostki organizacyjnej:  | Wydział Oceanografii i Geografii                             |                 |   |
| Kierunek studiów:  | Geologia   |                 |   |
| Forma studiów*:  | Stacjonarne  |                 |   |
| Poziom kształcenia:  | Pierwszego stopnia   |                 |   |
| Liczba semestrów:  | 6  |                 |   |
| Opłata związana z kształceniem na studiach:  | Opłata za semestr:   | wariant I**     | 0 |
|  |  | wariant II***   | 0 |
|  | Liczba studentów wnoszących opłaty za studia:                | wariant I****   | 0 |
|  |  | wariant II***** | 0 |
| Opłata związana z kształceniem studentów na studiach stacjonarnych, jeżeli są to ich studia na drugim lub kolejnym kierunku studiów stacjonarnych: | Opłata za semestr:   |                 |   |
|  | Liczba studentów wnoszących opłaty za studia:                |                 |   |
| Opłata związana z kształceniem studentów na studiach stacjonarnych w przypadku korzystania z zajęć poza dodatkowym limitem punktów ECTS:           | Opłata za semestr:   |                 |   |
|  | Liczba studentów wnoszących opłaty za studia:                |                 |   |
| Opłata związana z powtarzaniem określonych zajęć:  | Opłata za powtarzanie semestru:                              | 0               |   |
|  | Opłata za powtarzanie przedmiotu rocznego:                   | 0               |   |
|  | Opłata za powtarzanie przedmiotu semestralnego:              | 600             |   |
| Opłata za powtarzanie roku studiów:  | 0  |                 |   |
| Opłata za studia w języku obcym:   | 0  |                 |   |
| Opłata za zajęcia nieobjęte planem studiów:  | 550  |                 |   |
| Opłata związana z przyjęciem na studia (opłata rekrutacyjna):  | 85   |                 |   |
| Jednorazowa opłata za wydanie:   | dyplomu:   | 60              |   |
|  | świadectwa lub innego dokumentu związanego z tokiem studiów: | 4               |   |

\* Należy podać odrębnie informacje o opłatach na studiach stacjonarnych i niestacjonarnych.

\*\* Opłaty pobierane od osób posiadających obywatelstwo polskie i cudzoziemców, o których mowa w art. 43 ust. 2 ustawy.

\*\*\* Opłaty pobierane od cudzoziemców, o których mowa w art. 43 ust. 3 ustawy.

\*\*\*\* Liczba studentów posiadających obywatelstwo polskie i cudzoziemców, o których mowa w art. 43 ust. 2 ustawy.

\*\*\*\*\* Liczba studentów cudzoziemców, o których mowa w art. 43 ust. 3 ustawy.



**Wysokość opłat (w zł) pobieranych na danym kierunku studiów, z podziałem na formy i poziomy**

|  |  |                 |   |
|--|--|-----------------|---|
| Nazwa podstawowej jednostki organizacyjnej:  | Wydział Oceanografii i Geografii                             |                 |   |
| Kierunek studiów:  | Gospodarka przestrzenna                                      |                 |   |
| Forma studiów*:  | Stacjonarne  |                 |   |
| Poziom kształcenia:  | Drugiego stopnia   |                 |   |
| Liczba semestrów:  | 4  |                 |   |
| Opłata związana z kształceniem na studiach:  | Opłata za semestr:   | wariant I**     | 0 |
|  |  | wariant II***   | 0 |
|  | Liczba studentów wnoszących opłaty za studia:                | wariant I****   | 0 |
|  |  | wariant II***** | 0 |
| Opłata związana z kształceniem studentów na studiach stacjonarnych, jeżeli są to ich studia na drugim lub kolejnym kierunku studiów stacjonarnych: | Opłata za semestr:   |                 |   |
|  | Liczba studentów wnoszących opłaty za studia:                |                 |   |
| Opłata związana z kształceniem studentów na studiach stacjonarnych w przypadku korzystania z zajęć poza dodatkowym limitem punktów ECTS:           | Opłata za semestr:   |                 |   |
|  | Liczba studentów wnoszących opłaty za studia:                |                 |   |
| Opłata związana z powtarzaniem określonych zajęć:  | Opłata za powtarzanie semestru:                              | 0               |   |
|  | Opłata za powtarzanie przedmiotu rocznego:                   | 0               |   |
|  | Opłata za powtarzanie przedmiotu semestralnego:              | 0               |   |
| Opłata za powtarzanie roku studiów:  | 0  |                 |   |
| Opłata za studia w języku obcym:   | 0  |                 |   |
| Opłata za zajęcia nieobjęte planem studiów:  | 550  |                 |   |
| Opłata związana z przyjęciem na studia (opłata rekrutacyjna):  | 85   |                 |   |
| Jednorazowa opłata za wydanie:   | dyplomu:   | 60              |   |
|  | świadectwa lub innego dokumentu związanego z tokiem studiów: | 4               |   |

\* Należy podać odrębnie informacje o opłatach na studiach stacjonarnych i niestacjonarnych.

\*\* Opłaty pobierane od osób posiadających obywatelstwo polskie i cudzoziemców, o których mowa w art. 43 ust. 2 ustawy.

\*\*\* Opłaty pobierane od cudzoziemców, o których mowa w art. 43 ust. 3 ustawy.

\*\*\*\* Liczba studentów posiadających obywatelstwo polskie i cudzoziemców, o których mowa w art. 43 ust. 2 ustawy.

\*\*\*\*\* Liczba studentów cudzoziemców, o których mowa w art. 43 ust. 3 ustawy.

**Wysokość opłat (w zł) pobieranych na danym kierunku studiów, z podziałem na formy i poziomy**

|  |  |                 |   |
|--|--|-----------------|---|
| Nazwa podstawowej jednostki organizacyjnej:  | Wydział Oceanografii i Geografii                             |                 |   |
| Kierunek studiów:  | Gospodarka przestrzenna                                      |                 |   |
| Forma studiów*:  | Stacjonarne  |                 |   |
| Poziom kształcenia:  | Pierwszego stopnia   |                 |   |
| Liczba semestrów:  | 6  |                 |   |
| Opłata związana z kształceniem na studiach:  | Opłata za semestr:   | wariant I**     | 0 |
|  |  | wariant II***   | 0 |
|  | Liczba studentów wnoszących opłaty za studia:                | wariant I****   | 0 |
|  |  | wariant II***** | 0 |
| Opłata związana z kształceniem studentów na studiach stacjonarnych, jeżeli są to ich studia na drugim lub kolejnym kierunku studiów stacjonarnych: | Opłata za semestr:   |                 |   |
|  | Liczba studentów wnoszących opłaty za studia:                |                 |   |
| Opłata związana z kształceniem studentów na studiach stacjonarnych w przypadku korzystania z zajęć poza dodatkowym limitem punktów ECTS:           | Opłata za semestr:   |                 |   |
|  | Liczba studentów wnoszących opłaty za studia:                |                 |   |
| Opłata związana z powtarzaniem określonych zajęć:  | Opłata za powtarzanie semestru:                              | 0               |   |
|  | Opłata za powtarzanie przedmiotu rocznego:                   | 0               |   |
|  | Opłata za powtarzanie przedmiotu semestralnego:              | 600             |   |
| Opłata za powtarzanie roku studiów:  | 0  |                 |   |
| Opłata za studia w języku obcym:   | 0  |                 |   |
| Opłata za zajęcia nieobjęte planem studiów:  | 550  |                 |   |
| Opłata związana z przyjęciem na studia (opłata rekrutacyjna):  | 85   |                 |   |
| Jednorazowa opłata za wydanie:   | dyplomu:   | 60              |   |
|  | świadectwa lub innego dokumentu związanego z tokiem studiów: | 4               |   |

\* Należy podać odrębnie informacje o opłatach na studiach stacjonarnych i niestacjonarnych.

\*\* Opłaty pobierane od osób posiadających obywatelstwo polskie i cudzoziemców, o których mowa w art. 43 ust. 2 ustawy.

\*\*\* Opłaty pobierane od cudzoziemców, o których mowa w art. 43 ust. 3 ustawy.

\*\*\*\* Liczba studentów posiadających obywatelstwo polskie i cudzoziemców, o których mowa w art. 43 ust. 2 ustawy.

\*\*\*\*\* Liczba studentów cudzoziemców, o których mowa w art. 43 ust. 3 ustawy.

**Wysokość opłat (w zł) pobieranych na danym kierunku studiów, z podziałem na formy i poziomy**

|  |  |                 |       |
|--|--|-----------------|-------|
| Nazwa podstawowej jednostki organizacyjnej:  | Wydział Oceanografii i Geografii                             |                 |       |
| Kierunek studiów:  | Gospodarka przestrzenna                                      |                 |       |
| Forma studiów*:  | Niestacjonarne   |                 |       |
| Poziom kształcenia:  | Pierwszego stopnia   |                 |       |
| Liczba semestrów:  | 6  |                 |       |
| Opłata związana z kształceniem na studiach:  | Opłata za semestr:   | wariant I**     | 2 500 |
|  |  | wariant II***   | 0     |
|  | Liczba studentów wnoszących opłaty za studia:                | wariant I****   | 73    |
|  |  | wariant II***** | 0     |
| Opłata związana z kształceniem studentów na studiach stacjonarnych, jeżeli są to ich studia na drugim lub kolejnym kierunku studiów stacjonarnych: | Opłata za semestr:   |                 |       |
|  | Liczba studentów wnoszących opłaty za studia:                |                 |       |
| Opłata związana z kształceniem studentów na studiach stacjonarnych w przypadku korzystania z zajęć poza dodatkowym limitem punktów ECTS:           | Opłata za semestr:   |                 |       |
|  | Liczba studentów wnoszących opłaty za studia:                |                 |       |
| Opłata związana z powtarzaniem określonych zajęć:  | Opłata za powtarzanie semestru:                              | 0               |       |
|  | Opłata za powtarzanie przedmiotu rocznego:                   | 0               |       |
|  | Opłata za powtarzanie przedmiotu semestralnego:              | 600             |       |
| Opłata za powtarzanie roku studiów:  | 0  |                 |       |
| Opłata za studia w języku obcym:   | 0  |                 |       |
| Opłata za zajęcia nieobjęte planem studiów:  | 550  |                 |       |
| Opłata związana z przyjęciem na studia (opłata rekrutacyjna):  | 85   |                 |       |
| Jednorazowa opłata za wydanie:   | dyplomu:   | 60              |       |
|  | świadectwa lub innego dokumentu związanego z tokiem studiów: | 4               |       |

\* Należy podać odrębnie informacje o opłatach na studiach stacjonarnych i niestacjonarnych.

\*\* Opłaty pobierane od osób posiadających obywatelstwo polskie i cudzoziemców, o których mowa w art. 43 ust. 2 ustawy.

\*\*\* Opłaty pobierane od cudzoziemców, o których mowa w art. 43 ust. 3 ustawy.

\*\*\*\* Liczba studentów posiadających obywatelstwo polskie i cudzoziemców, o których mowa w art. 43 ust. 2 ustawy.

\*\*\*\*\* Liczba studentów cudzoziemców, o których mowa w art. 43 ust. 3 ustawy.

**Wysokość opłat (w zł) pobieranych na danym kierunku studiów, z podziałem na formy i poziomy**

|  |  |                 |   |
|--|--|-----------------|---|
| Nazwa podstawowej jednostki organizacyjnej:  | Wydział Oceanografii i Geografii                             |                 |   |
| Kierunek studiów:  | Oceanografia   |                 |   |
| Forma studiów*:  | Stacjonarne  |                 |   |
| Poziom kształcenia:  | Drugiego stopnia   |                 |   |
| Liczba semestrów:  | 4  |                 |   |
| Opłata związana z kształceniem na studiach:  | Opłata za semestr:   | wariant I**     | 0 |
|  |  | wariant II***   | 0 |
|  | Liczba studentów wnoszących opłaty za studia:                | wariant I****   | 0 |
|  |  | wariant II***** | 0 |
| Opłata związana z kształceniem studentów na studiach stacjonarnych, jeżeli są to ich studia na drugim lub kolejnym kierunku studiów stacjonarnych: | Opłata za semestr:   |                 |   |
|  | Liczba studentów wnoszących opłaty za studia:                |                 |   |
| Opłata związana z kształceniem studentów na studiach stacjonarnych w przypadku korzystania z zajęć poza dodatkowym limitem punktów ECTS:           | Opłata za semestr:   |                 |   |
|  | Liczba studentów wnoszących opłaty za studia:                |                 |   |
| Opłata związana z powtarzaniem określonych zajęć:  | Opłata za powtarzanie semestru:                              | 0               |   |
|  | Opłata za powtarzanie przedmiotu rocznego:                   | 0               |   |
|  | Opłata za powtarzanie przedmiotu semestralnego:              | 600             |   |
| Opłata za powtarzanie roku studiów:  | 0  |                 |   |
| Opłata za studia w języku obcym:   | 0  |                 |   |
| Opłata za zajęcia nieobjęte planem studiów:  | 550  |                 |   |
| Opłata związana z przyjęciem na studia (opłata rekrutacyjna):  | 85   |                 |   |
| Jednorazowa opłata za wydanie:   | dyplomu:   | 60              |   |
|  | świadectwa lub innego dokumentu związanego z tokiem studiów: | 4               |   |

\* Należy podać odrębnie informacje o opłatach na studiach stacjonarnych i niestacjonarnych.

\*\* Opłaty pobierane od osób posiadających obywatelstwo polskie i cudzoziemców, o których mowa w art. 43 ust. 2 ustawy.

\*\*\* Opłaty pobierane od cudzoziemców, o których mowa w art. 43 ust. 3 ustawy.

\*\*\*\* Liczba studentów posiadających obywatelstwo polskie i cudzoziemców, o których mowa w art. 43 ust. 2 ustawy.

\*\*\*\*\* Liczba studentów cudzoziemców, o których mowa w art. 43 ust. 3 ustawy.

**Wysokość opłat (w zł) pobieranych na danym kierunku studiów, z podziałem na formy i poziomy**

|  |  |                 |   |
|--|--|-----------------|---|
| Nazwa podstawowej jednostki organizacyjnej:  | Wydział Oceanografii i Geografii                             |                 |   |
| Kierunek studiów:  | Oceanografia   |                 |   |
| Forma studiów*:  | Stacjonarne  |                 |   |
| Poziom kształcenia:  | Pierwszego stopnia   |                 |   |
| Liczba semestrów:  | 6  |                 |   |
| Opłata związana z kształceniem na studiach:  | Opłata za semestr:   | wariant I**     | 0 |
|  |  | wariant II***   | 0 |
|  | Liczba studentów wnoszących opłaty za studia:                | wariant I****   | 0 |
|  |  | wariant II***** | 0 |
| Opłata związana z kształceniem studentów na studiach stacjonarnych, jeżeli są to ich studia na drugim lub kolejnym kierunku studiów stacjonarnych: | Opłata za semestr:   |                 |   |
|  | Liczba studentów wnoszących opłaty za studia:                |                 |   |
| Opłata związana z kształceniem studentów na studiach stacjonarnych w przypadku korzystania z zajęć poza dodatkowym limitem punktów ECTS:           | Opłata za semestr:   |                 |   |
|  | Liczba studentów wnoszących opłaty za studia:                |                 |   |
| Opłata związana z powtarzaniem określonych zajęć:  | Opłata za powtarzanie semestru:                              | 0               |   |
|  | Opłata za powtarzanie przedmiotu rocznego:                   | 0               |   |
|  | Opłata za powtarzanie przedmiotu semestralnego:              | 600             |   |
| Opłata za powtarzanie roku studiów:  | 600  |                 |   |
| Opłata za studia w języku obcym:   | 0  |                 |   |
| Opłata za zajęcia nieobjęte planem studiów:  | 550  |                 |   |
| Opłata związana z przyjęciem na studia (opłata rekrutacyjna):  | 85   |                 |   |
| Jednorazowa opłata za wydanie:   | dyplomu:   | 60              |   |
|  | świadectwa lub innego dokumentu związanego z tokiem studiów: | 4               |   |

\* Należy podać odrębnie informacje o opłatach na studiach stacjonarnych i niestacjonarnych.

\*\* Opłaty pobierane od osób posiadających obywatelstwo polskie i cudzoziemców, o których mowa w art. 43 ust. 2 ustawy.

\*\*\* Opłaty pobierane od cudzoziemców, o których mowa w art. 43 ust. 3 ustawy.

\*\*\*\* Liczba studentów posiadających obywatelstwo polskie i cudzoziemców, o których mowa w art. 43 ust. 2 ustawy.

\*\*\*\*\* Liczba studentów cudzoziemców, o których mowa w art. 43 ust. 3 ustawy.

**Wysokość opłat (w zł) pobieranych na danym kierunku studiów, z podziałem na formy i poziomy**

|  |  |                 |   |
|--|--|-----------------|---|
| Nazwa podstawowej jednostki organizacyjnej:  | Wydział Oceanografii i Geografii                             |                 |   |
| Kierunek studiów:  | Oceanografia   |                 |   |
| Forma studiów*:  | Niestacjonarne   |                 |   |
| Poziom kształcenia:  | Pierwszego stopnia   |                 |   |
| Liczba semestrów:  | 6  |                 |   |
| Opłata związana z kształceniem na studiach:  | Opłata za semestr:   | wariant I**     | 0 |
|  |  | wariant II***   | 0 |
|  | Liczba studentów wnoszących opłaty za studia:                | wariant I****   | 0 |
|  |  | wariant II***** | 0 |
| Opłata związana z kształceniem studentów na studiach stacjonarnych, jeżeli są to ich studia na drugim lub kolejnym kierunku studiów stacjonarnych: | Opłata za semestr:   |                 |   |
|  | Liczba studentów wnoszących opłaty za studia:                |                 |   |
| Opłata związana z kształceniem studentów na studiach stacjonarnych w przypadku korzystania z zajęć poza dodatkowym limitem punktów ECTS:           | Opłata za semestr:   |                 |   |
|  | Liczba studentów wnoszących opłaty za studia:                |                 |   |
| Opłata związana z powtarzaniem określonych zajęć:  | Opłata za powtarzanie semestru:                              | 0               |   |
|  | Opłata za powtarzanie przedmiotu rocznego:                   | 0               |   |
|  | Opłata za powtarzanie przedmiotu semestralnego:              | 0               |   |
| Opłata za powtarzanie roku studiów:  | 0  |                 |   |
| Opłata za studia w języku obcym:   | 0  |                 |   |
| Opłata za zajęcia nieobjęte planem studiów:  | 0  |                 |   |
| Opłata związana z przyjęciem na studia (opłata rekrutacyjna):  | 0  |                 |   |
| Jednorazowa opłata za wydanie:   | dyplomu:   | 0               |   |
|  | świadectwa lub innego dokumentu związanego z tokiem studiów: | 0               |   |

\* Należy podać odrębnie informacje o opłatach na studiach stacjonarnych i niestacjonarnych.

\*\* Opłaty pobierane od osób posiadających obywatelstwo polskie i cudzoziemców, o których mowa w art. 43 ust. 2 ustawy.

\*\*\* Opłaty pobierane od cudzoziemców, o których mowa w art. 43 ust. 3 ustawy.

\*\*\*\* Liczba studentów posiadających obywatelstwo polskie i cudzoziemców, o których mowa w art. 43 ust. 2 ustawy.

\*\*\*\*\* Liczba studentów cudzoziemców, o których mowa w art. 43 ust. 3 ustawy.

**Wysokość opłat (w zł) pobieranych na danym kierunku studiów, z podziałem na formy i poziomy**

|  |  |                 |   |
|--|--|-----------------|---|
| Nazwa podstawowej jednostki organizacyjnej:  | Wydział Oceanografii i Geografii                             |                 |   |
| Kierunek studiów:  | Ochrona środowiska   |                 |   |
| Forma studiów*:  | Stacjonarne  |                 |   |
| Poziom kształcenia:  | Drugiego stopnia   |                 |   |
| Liczba semestrów:  | 4  |                 |   |
| Opłata związana z kształceniem na studiach:  | Opłata za semestr:   | wariant I**     | 0 |
|  |  | wariant II***   | 0 |
|  | Liczba studentów wnoszących opłaty za studia:                | wariant I****   | 0 |
|  |  | wariant II***** | 0 |
| Opłata związana z kształceniem studentów na studiach stacjonarnych, jeżeli są to ich studia na drugim lub kolejnym kierunku studiów stacjonarnych: | Opłata za semestr:   |                 |   |
|  | Liczba studentów wnoszących opłaty za studia:                |                 |   |
| Opłata związana z kształceniem studentów na studiach stacjonarnych w przypadku korzystania z zajęć poza dodatkowym limitem punktów ECTS:           | Opłata za semestr:   |                 |   |
|  | Liczba studentów wnoszących opłaty za studia:                |                 |   |
| Opłata związana z powtarzaniem określonych zajęć:  | Opłata za powtarzanie semestru:                              | 0               |   |
|  | Opłata za powtarzanie przedmiotu rocznego:                   | 0               |   |
|  | Opłata za powtarzanie przedmiotu semestralnego:              | 600             |   |
| Opłata za powtarzanie roku studiów:  | 0  |                 |   |
| Opłata za studia w języku obcym:   | 0  |                 |   |
| Opłata za zajęcia nieobjęte planem studiów:  | 550  |                 |   |
| Opłata związana z przyjęciem na studia (opłata rekrutacyjna):  | 85   |                 |   |
| Jednorazowa opłata za wydanie:   | dyplomu:   | 60              |   |
|  | świadectwa lub innego dokumentu związanego z tokiem studiów: | 4               |   |

\* Należy podać odrębnie informacje o opłatach na studiach stacjonarnych i niestacjonarnych.

\*\* Opłaty pobierane od osób posiadających obywatelstwo polskie i cudzoziemców, o których mowa w art. 43 ust. 2 ustawy.

\*\*\* Opłaty pobierane od cudzoziemców, o których mowa w art. 43 ust. 3 ustawy.

\*\*\*\* Liczba studentów posiadających obywatelstwo polskie i cudzoziemców, o których mowa w art. 43 ust. 2 ustawy.

\*\*\*\*\* Liczba studentów cudzoziemców, o których mowa w art. 43 ust. 3 ustawy.

**Wysokość opłat (w zł) pobieranych na danym kierunku studiów, z podziałem na formy i poziomy**

|  |  |                 |       |
|--|--|-----------------|-------|
| Nazwa podstawowej jednostki organizacyjnej:  | Wydział Oceanografii i Geografii                             |                 |       |
| Kierunek studiów:  | Ochrona środowiska   |                 |       |
| Forma studiów*:  | Niestacjonarne   |                 |       |
| Poziom kształcenia:  | Drugiego stopnia   |                 |       |
| Liczba semestrów:  | 4  |                 |       |
| Opłata związana z kształceniem na studiach:  | Opłata za semestr:   | wariant I**     | 2 500 |
|  |  | wariant II***   | 0     |
|  | Liczba studentów wnoszących opłaty za studia:                | wariant I****   | 0     |
|  |  | wariant II***** | 0     |
| Opłata związana z kształceniem studentów na studiach stacjonarnych, jeżeli są to ich studia na drugim lub kolejnym kierunku studiów stacjonarnych: | Opłata za semestr:   |                 |       |
|  | Liczba studentów wnoszących opłaty za studia:                |                 |       |
| Opłata związana z kształceniem studentów na studiach stacjonarnych w przypadku korzystania z zajęć poza dodatkowym limitem punktów ECTS:           | Opłata za semestr:   |                 |       |
|  | Liczba studentów wnoszących opłaty za studia:                |                 |       |
| Opłata związana z powtarzaniem określonych zajęć:  | Opłata za powtarzanie semestru:                              | 0               |       |
|  | Opłata za powtarzanie przedmiotu rocznego:                   | 0               |       |
|  | Opłata za powtarzanie przedmiotu semestralnego:              | 600             |       |
| Opłata za powtarzanie roku studiów:  | 0  |                 |       |
| Opłata za studia w języku obcym:   | 0  |                 |       |
| Opłata za zajęcia nieobjęte planem studiów:  | 550  |                 |       |
| Opłata związana z przyjęciem na studia (opłata rekrutacyjna):  | 85   |                 |       |
| Jednorazowa opłata za wydanie:   | dyplomu:   | 60              |       |
|  | świadectwa lub innego dokumentu związanego z tokiem studiów: | 4               |       |

\* Należy podać odrębnie informacje o opłatach na studiach stacjonarnych i niestacjonarnych.

\*\* Opłaty pobierane od osób posiadających obywatelstwo polskie i cudzoziemców, o których mowa w art. 43 ust. 2 ustawy.

\*\*\* Opłaty pobierane od cudzoziemców, o których mowa w art. 43 ust. 3 ustawy.

\*\*\*\* Liczba studentów posiadających obywatelstwo polskie i cudzoziemców, o których mowa w art. 43 ust. 2 ustawy.

\*\*\*\*\* Liczba studentów cudzoziemców, o których mowa w art. 43 ust. 3 ustawy.



**Wysokość opłat (w zł) pobieranych na danym kierunku studiów, z podziałem na formy i poziomy**

|  |  |                 |   |
|--|--|-----------------|---|
| Nazwa podstawowej jednostki organizacyjnej:  | Wydział Nauk Społecznych                                     |                 |   |
| Kierunek studiów:  | Dziennikarstwo i komunikacja społeczna                       |                 |   |
| Forma studiów*:  | Stacjonarne  |                 |   |
| Poziom kształcenia:  | Pierwszego stopnia   |                 |   |
| Liczba semestrów:  | 6  |                 |   |
| Opłata związana z kształceniem na studiach:  | Opłata za semestr:   | wariant I**     | 0 |
|  |  | wariant II***   | 0 |
|  | Liczba studentów wnoszących opłaty za studia:                | wariant I****   | 0 |
|  |  | wariant II***** | 0 |
| Opłata związana z kształceniem studentów na studiach stacjonarnych, jeżeli są to ich studia na drugim lub kolejnym kierunku studiów stacjonarnych: | Opłata za semestr:   |                 |   |
|  | Liczba studentów wnoszących opłaty za studia:                |                 |   |
| Opłata związana z kształceniem studentów na studiach stacjonarnych w przypadku korzystania z zajęć poza dodatkowym limitem punktów ECTS:           | Opłata za semestr:   |                 |   |
|  | Liczba studentów wnoszących opłaty za studia:                |                 |   |
| Opłata związana z powtarzaniem określonych zajęć:  | Opłata za powtarzanie semestru:                              | 0               |   |
|  | Opłata za powtarzanie przedmiotu rocznego:                   | 0               |   |
|  | Opłata za powtarzanie przedmiotu semestralnego:              | 500             |   |
| Opłata za powtarzanie roku studiów:  | 0  |                 |   |
| Opłata za studia w języku obcym:   | 0  |                 |   |
| Opłata za zajęcia nieobjęte planem studiów:  | 100  |                 |   |
| Opłata związana z przyjęciem na studia (opłata rekrutacyjna):  | 85   |                 |   |
| Jednorazowa opłata za wydanie:   | dyplomu:   | 60              |   |
|  | świadectwa lub innego dokumentu związanego z tokiem studiów: | 4               |   |

\* Należy podać odrębnie informacje o opłatach na studiach stacjonarnych i niestacjonarnych.

\*\* Opłaty pobierane od osób posiadających obywatelstwo polskie i cudzoziemców, o których mowa w art. 43 ust. 2 ustawy.

\*\*\* Opłaty pobierane od cudzoziemców, o których mowa w art. 43 ust. 3 ustawy.

\*\*\*\* Liczba studentów posiadających obywatelstwo polskie i cudzoziemców, o których mowa w art. 43 ust. 2 ustawy.

\*\*\*\*\* Liczba studentów cudzoziemców, o których mowa w art. 43 ust. 3 ustawy.

**Wysokość opłat (w zł) pobieranych na danym kierunku studiów, z podziałem na formy i poziomy**

|  |  |                 |       |
|--|--|-----------------|-------|
| Nazwa podstawowej jednostki organizacyjnej:  | Wydział Nauk Społecznych                                     |                 |       |
| Kierunek studiów:  | Dziennikarstwo i komunikacja społeczna                       |                 |       |
| Forma studiów*:  | Niestacjonarne   |                 |       |
| Poziom kształcenia:  | Pierwszego stopnia   |                 |       |
| Liczba semestrów:  | 6  |                 |       |
| Opłata związana z kształceniem na studiach:  | Opłata za semestr:   | wariant I**     | 2 650 |
|  |  | wariant II***   | 0     |
|  | Liczba studentów wnoszących opłaty za studia:                | wariant I****   | 88    |
|  |  | wariant II***** | 0     |
| Opłata związana z kształceniem studentów na studiach stacjonarnych, jeżeli są to ich studia na drugim lub kolejnym kierunku studiów stacjonarnych: | Opłata za semestr:   |                 |       |
|  | Liczba studentów wnoszących opłaty za studia:                |                 |       |
| Opłata związana z kształceniem studentów na studiach stacjonarnych w przypadku korzystania z zajęć poza dodatkowym limitem punktów ECTS:           | Opłata za semestr:   |                 |       |
|  | Liczba studentów wnoszących opłaty za studia:                |                 |       |
| Opłata związana z powtarzaniem określonych zajęć:  | Opłata za powtarzanie semestru:                              | 0               |       |
|  | Opłata za powtarzanie przedmiotu rocznego:                   | 0               |       |
|  | Opłata za powtarzanie przedmiotu semestralnego:              | 500             |       |
| Opłata za powtarzanie roku studiów:  | 0  |                 |       |
| Opłata za studia w języku obcym:   | 0  |                 |       |
| Opłata za zajęcia nieobjęte planem studiów:  | 100  |                 |       |
| Opłata związana z przyjęciem na studia (opłata rekrutacyjna):  | 85   |                 |       |
| Jednorazowa opłata za wydanie:   | dyplomu:   | 60              |       |
|  | świadectwa lub innego dokumentu związanego z tokiem studiów: | 4               |       |

\* Należy podać odrębnie informacje o opłatach na studiach stacjonarnych i niestacjonarnych.

\*\* Opłaty pobierane od osób posiadających obywatelstwo polskie i cudzoziemców, o których mowa w art. 43 ust. 2 ustawy.

\*\*\* Opłaty pobierane od cudzoziemców, o których mowa w art. 43 ust. 3 ustawy.

\*\*\*\* Liczba studentów posiadających obywatelstwo polskie i cudzoziemców, o których mowa w art. 43 ust. 2 ustawy.

\*\*\*\*\* Liczba studentów cudzoziemców, o których mowa w art. 43 ust. 3 ustawy.

**Wysokość opłat (w zł) pobieranych na danym kierunku studiów, z podziałem na formy i poziomy**

|  |  |                 |     |
|--|--|-----------------|-----|
| Nazwa podstawowej jednostki organizacyjnej:  | Wydział Nauk Społecznych                                     |                 |     |
| Kierunek studiów:  | Dziennikarstwo i komunikacja społeczna                       |                 |     |
| Forma studiów*:  | Stacjonarne  |                 |     |
| Poziom kształcenia:  | Drugiego stopnia   |                 |     |
| Liczba semestrów:  | 4  |                 |     |
| Opłata związana z kształceniem na studiach:  | Opłata za semestr:   | wariant I**     | 0   |
|  |  | wariant II***   | 0   |
|  | Liczba studentów wnoszących opłaty za studia:                | wariant I****   | 0   |
|  |  | wariant II***** | 0   |
| Opłata związana z kształceniem studentów na studiach stacjonarnych, jeżeli są to ich studia na drugim lub kolejnym kierunku studiów stacjonarnych: | Opłata za semestr:   |                 |     |
|  | Liczba studentów wnoszących opłaty za studia:                |                 |     |
| Opłata związana z kształceniem studentów na studiach stacjonarnych w przypadku korzystania z zajęć poza dodatkowym limitem punktów ECTS:           | Opłata za semestr:   |                 |     |
|  | Liczba studentów wnoszących opłaty za studia:                |                 |     |
| Opłata związana z powtarzaniem określonych zajęć:  | Opłata za powtarzanie semestru:                              |                 | 0   |
|  | Opłata za powtarzanie przedmiotu rocznego:                   |                 | 0   |
|  | Opłata za powtarzanie przedmiotu semestralnego:              |                 | 500 |
| Opłata za powtarzanie roku studiów:  |  |                 | 0   |
| Opłata za studia w języku obcym:   |  |                 | 0   |
| Opłata za zajęcia nieobjęte planem studiów:  |  |                 | 100 |
| Opłata związana z przyjęciem na studia (opłata rekrutacyjna):  |  |                 | 85  |
| Jednorazowa opłata za wydanie:   | dyplomu:   |                 | 60  |
|  | świadectwa lub innego dokumentu związanego z tokiem studiów: |                 | 4   |

\* Należy podać odrębnie informacje o opłatach na studiach stacjonarnych i niestacjonarnych.

\*\* Opłaty pobierane od osób posiadających obywatelstwo polskie i cudzoziemców, o których mowa w art. 43 ust. 2 ustawy.

\*\*\* Opłaty pobierane od cudzoziemców, o których mowa w art. 43 ust. 3 ustawy.

\*\*\*\* Liczba studentów posiadających obywatelstwo polskie i cudzoziemców, o których mowa w art. 43 ust. 2 ustawy.

\*\*\*\*\* Liczba studentów cudzoziemców, o których mowa w art. 43 ust. 3 ustawy.

**Wysokość opłat (w zł) pobieranych na danym kierunku studiów, z podziałem na formy i poziomy**

|  |  |                 |       |
|--|--|-----------------|-------|
| Nazwa podstawowej jednostki organizacyjnej:  | Wydział Nauk Społecznych                                     |                 |       |
| Kierunek studiów:  | Dziennikarstwo i komunikacja społeczna                       |                 |       |
| Forma studiów*:  | Niestacjonarne   |                 |       |
| Poziom kształcenia:  | Drugiego stopnia   |                 |       |
| Liczba semestrów:  | 4  |                 |       |
| Opłata związana z kształceniem na studiach:  | Opłata za semestr:   | wariant I**     | 2 650 |
|  |  | wariant II***   | 0     |
|  | Liczba studentów wnoszących opłaty za studia:                | wariant I****   | 82    |
|  |  | wariant II***** | 0     |
| Opłata związana z kształceniem studentów na studiach stacjonarnych, jeżeli są to ich studia na drugim lub kolejnym kierunku studiów stacjonarnych: | Opłata za semestr:   |                 |       |
|  | Liczba studentów wnoszących opłaty za studia:                |                 |       |
| Opłata związana z kształceniem studentów na studiach stacjonarnych w przypadku korzystania z zajęć poza dodatkowym limitem punktów ECTS:           | Opłata za semestr:   |                 |       |
|  | Liczba studentów wnoszących opłaty za studia:                |                 |       |
| Opłata związana z powtarzaniem określonych zajęć:  | Opłata za powtarzanie semestru:                              | 0               |       |
|  | Opłata za powtarzanie przedmiotu rocznego:                   | 0               |       |
|  | Opłata za powtarzanie przedmiotu semestralnego:              | 500             |       |
| Opłata za powtarzanie roku studiów:  | 0  |                 |       |
| Opłata za studia w języku obcym:   | 0  |                 |       |
| Opłata za zajęcia nieobjęte planem studiów:  | 100  |                 |       |
| Opłata związana z przyjęciem na studia (opłata rekrutacyjna):  | 85   |                 |       |
| Jednorazowa opłata za wydanie:   | dyplomu:   | 60              |       |
|  | świadectwa lub innego dokumentu związanego z tokiem studiów: | 4               |       |

\* Należy podać odrębnie informacje o opłatach na studiach stacjonarnych i niestacjonarnych.

\*\* Opłaty pobierane od osób posiadających obywatelstwo polskie i cudzoziemców, o których mowa w art. 43 ust. 2 ustawy.

\*\*\* Opłaty pobierane od cudzoziemców, o których mowa w art. 43 ust. 3 ustawy.

\*\*\*\* Liczba studentów posiadających obywatelstwo polskie i cudzoziemców, o których mowa w art. 43 ust. 2 ustawy.

\*\*\*\*\* Liczba studentów cudzoziemców, o których mowa w art. 43 ust. 3 ustawy.

**Wysokość opłat (w zł) pobieranych na danym kierunku studiów, z podziałem na formy i poziomy**

|  |  |                 |   |
|--|--|-----------------|---|
| Nazwa podstawowej jednostki organizacyjnej:  | Wydział Nauk Społecznych                                     |                 |   |
| Kierunek studiów:  | Filozofia  |                 |   |
| Forma studiów*:  | Stacjonarne  |                 |   |
| Poziom kształcenia:  | Drugiego stopnia   |                 |   |
| Liczba semestrów:  | 4  |                 |   |
| Opłata związana z kształceniem na studiach:  | Opłata za semestr:   | wariant I**     | 0 |
|  |  | wariant II***   | 0 |
|  | Liczba studentów wnoszących opłaty za studia:                | wariant I****   | 0 |
|  |  | wariant II***** | 0 |
| Opłata związana z kształceniem studentów na studiach stacjonarnych, jeżeli są to ich studia na drugim lub kolejnym kierunku studiów stacjonarnych: | Opłata za semestr:   |                 |   |
|  | Liczba studentów wnoszących opłaty za studia:                |                 |   |
| Opłata związana z kształceniem studentów na studiach stacjonarnych w przypadku korzystania z zajęć poza dodatkowym limitem punktów ECTS:           | Opłata za semestr:   |                 |   |
|  | Liczba studentów wnoszących opłaty za studia:                |                 |   |
| Opłata związana z powtarzaniem określonych zajęć:  | Opłata za powtarzanie semestru:                              | 0               |   |
|  | Opłata za powtarzanie przedmiotu rocznego:                   | 0               |   |
|  | Opłata za powtarzanie przedmiotu semestralnego:              | 500             |   |
| Opłata za powtarzanie roku studiów:  | 0  |                 |   |
| Opłata za studia w języku obcym:   | 0  |                 |   |
| Opłata za zajęcia nieobjęte planem studiów:  | 100  |                 |   |
| Opłata związana z przyjęciem na studia (opłata rekrutacyjna):  | 85   |                 |   |
| Jednorazowa opłata za wydanie:   | dyplomu:   | 60              |   |
|  | świadectwa lub innego dokumentu związanego z tokiem studiów: | 4               |   |

\* Należy podać odrębnie informacje o opłatach na studiach stacjonarnych i niestacjonarnych.

\*\* Opłaty pobierane od osób posiadających obywatelstwo polskie i cudzoziemców, o których mowa w art. 43 ust. 2 ustawy.

\*\*\* Opłaty pobierane od cudzoziemców, o których mowa w art. 43 ust. 3 ustawy.

\*\*\*\* Liczba studentów posiadających obywatelstwo polskie i cudzoziemców, o których mowa w art. 43 ust. 2 ustawy.

\*\*\*\*\* Liczba studentów cudzoziemców, o których mowa w art. 43 ust. 3 ustawy.

**Wysokość opłat (w zł) pobieranych na danym kierunku studiów, z podziałem na formy i poziomy**

|  |  |                 |   |
|--|--|-----------------|---|
| Nazwa podstawowej jednostki organizacyjnej:  | Wydział Nauk Społecznych                                     |                 |   |
| Kierunek studiów:  | Filozofia  |                 |   |
| Forma studiów*:  | Stacjonarne  |                 |   |
| Poziom kształcenia:  | Pierwszego stopnia   |                 |   |
| Liczba semestrów:  | 6  |                 |   |
| Opłata związana z kształceniem na studiach:  | Opłata za semestr:   | wariant I**     | 0 |
|  |  | wariant II***   | 0 |
|  | Liczba studentów wnoszących opłaty za studia:                | wariant I****   | 0 |
|  |  | wariant II***** | 0 |
| Opłata związana z kształceniem studentów na studiach stacjonarnych, jeżeli są to ich studia na drugim lub kolejnym kierunku studiów stacjonarnych: | Opłata za semestr:   |                 |   |
|  | Liczba studentów wnoszących opłaty za studia:                |                 |   |
| Opłata związana z kształceniem studentów na studiach stacjonarnych w przypadku korzystania z zajęć poza dodatkowym limitem punktów ECTS:           | Opłata za semestr:   |                 |   |
|  | Liczba studentów wnoszących opłaty za studia:                |                 |   |
| Opłata związana z powtarzaniem określonych zajęć:  | Opłata za powtarzanie semestru:                              | 0               |   |
|  | Opłata za powtarzanie przedmiotu rocznego:                   | 0               |   |
|  | Opłata za powtarzanie przedmiotu semestralnego:              | 600             |   |
| Opłata za powtarzanie roku studiów:  | 0  |                 |   |
| Opłata za studia w języku obcym:   | 0  |                 |   |
| Opłata za zajęcia nieobjęte planem studiów:  | 100  |                 |   |
| Opłata związana z przyjęciem na studia (opłata rekrutacyjna):  | 85   |                 |   |
| Jednorazowa opłata za wydanie:   | dyplomu:   | 60              |   |
|  | świadectwa lub innego dokumentu związanego z tokiem studiów: | 4               |   |

\* Należy podać odrębnie informacje o opłatach na studiach stacjonarnych i niestacjonarnych.

\*\* Opłaty pobierane od osób posiadających obywatelstwo polskie i cudzoziemców, o których mowa w art. 43 ust. 2 ustawy.

\*\*\* Opłaty pobierane od cudzoziemców, o których mowa w art. 43 ust. 3 ustawy.

\*\*\*\* Liczba studentów posiadających obywatelstwo polskie i cudzoziemców, o których mowa w art. 43 ust. 2 ustawy.

\*\*\*\*\* Liczba studentów cudzoziemców, o których mowa w art. 43 ust. 3 ustawy.

**Wysokość opłat (w zł) pobieranych na danym kierunku studiów, z podziałem na formy i poziomy**

|  |  |                 |   |
|--|--|-----------------|---|
| Nazwa podstawowej jednostki organizacyjnej:  | Wydział Nauk Społecznych                                     |                 |   |
| Kierunek studiów:  | Pedagogika   |                 |   |
| Forma studiów*:  | Stacjonarne  |                 |   |
| Poziom kształcenia:  | Drugiego stopnia   |                 |   |
| Liczba semestrów:  | 4  |                 |   |
| Opłata związana z kształceniem na studiach:  | Opłata za semestr:   | wariant I**     | 0 |
|  |  | wariant II***   | 0 |
|  | Liczba studentów wnoszących opłaty za studia:                | wariant I****   | 0 |
|  |  | wariant II***** | 0 |
| Opłata związana z kształceniem studentów na studiach stacjonarnych, jeżeli są to ich studia na drugim lub kolejnym kierunku studiów stacjonarnych: | Opłata za semestr:   |                 |   |
|  | Liczba studentów wnoszących opłaty za studia:                |                 |   |
| Opłata związana z kształceniem studentów na studiach stacjonarnych w przypadku korzystania z zajęć poza dodatkowym limitem punktów ECTS:           | Opłata za semestr:   |                 |   |
|  | Liczba studentów wnoszących opłaty za studia:                |                 |   |
| Opłata związana z powtarzaniem określonych zajęć:  | Opłata za powtarzanie semestru:                              | 0               |   |
|  | Opłata za powtarzanie przedmiotu rocznego:                   | 0               |   |
|  | Opłata za powtarzanie przedmiotu semestralnego:              | 500             |   |
| Opłata za powtarzanie roku studiów:  | 0  |                 |   |
| Opłata za studia w języku obcym:   | 0  |                 |   |
| Opłata za zajęcia nieobjęte planem studiów:  | 500  |                 |   |
| Opłata związana z przyjęciem na studia (opłata rekrutacyjna):  | 85   |                 |   |
| Jednorazowa opłata za wydanie:   | dyplomu:   | 60              |   |
|  | świadectwa lub innego dokumentu związanego z tokiem studiów: | 4               |   |

\* Należy podać odrębnie informacje o opłatach na studiach stacjonarnych i niestacjonarnych.

\*\* Opłaty pobierane od osób posiadających obywatelstwo polskie i cudzoziemców, o których mowa w art. 43 ust. 2 ustawy.

\*\*\* Opłaty pobierane od cudzoziemców, o których mowa w art. 43 ust. 3 ustawy.

\*\*\*\* Liczba studentów posiadających obywatelstwo polskie i cudzoziemców, o których mowa w art. 43 ust. 2 ustawy.

\*\*\*\*\* Liczba studentów cudzoziemców, o których mowa w art. 43 ust. 3 ustawy.

**Wysokość opłat (w zł) pobieranych na danym kierunku studiów, z podziałem na formy i poziomy**

|  |  |                 |       |
|--|--|-----------------|-------|
| Nazwa podstawowej jednostki organizacyjnej:  | Wydział Nauk Społecznych                                     |                 |       |
| Kierunek studiów:  | Pedagogika   |                 |       |
| Forma studiów*:  | Niestacjonarne   |                 |       |
| Poziom kształcenia:  | Drugiego stopnia   |                 |       |
| Liczba semestrów:  | 4  |                 |       |
| Opłata związana z kształceniem na studiach:  | Opłata za semestr:   | wariant I**     | 1 900 |
|  |  | wariant II***   | 0     |
|  | Liczba studentów wnoszących opłaty za studia:                | wariant I****   | 375   |
|  |  | wariant II***** | 0     |
| Opłata związana z kształceniem studentów na studiach stacjonarnych, jeżeli są to ich studia na drugim lub kolejnym kierunku studiów stacjonarnych: | Opłata za semestr:   |                 |       |
|  | Liczba studentów wnoszących opłaty za studia:                |                 |       |
| Opłata związana z kształceniem studentów na studiach stacjonarnych w przypadku korzystania z zajęć poza dodatkowym limitem punktów ECTS:           | Opłata za semestr:   |                 |       |
|  | Liczba studentów wnoszących opłaty za studia:                |                 |       |
| Opłata związana z powtarzaniem określonych zajęć:  | Opłata za powtarzanie semestru:                              | 0               |       |
|  | Opłata za powtarzanie przedmiotu rocznego:                   | 0               |       |
|  | Opłata za powtarzanie przedmiotu semestralnego:              | 500             |       |
| Opłata za powtarzanie roku studiów:  | 0  |                 |       |
| Opłata za studia w języku obcym:   | 0  |                 |       |
| Opłata za zajęcia nieobjęte planem studiów:  | 100  |                 |       |
| Opłata związana z przyjęciem na studia (opłata rekrutacyjna):  | 85   |                 |       |
| Jednorazowa opłata za wydanie:   | dyplomu:   | 60              |       |
|  | świadectwa lub innego dokumentu związanego z tokiem studiów: | 4               |       |

\* Należy podać odrębnie informacje o opłatach na studiach stacjonarnych i niestacjonarnych.

\*\* Opłaty pobierane od osób posiadających obywatelstwo polskie i cudzoziemców, o których mowa w art. 43 ust. 2 ustawy.

\*\*\* Opłaty pobierane od cudzoziemców, o których mowa w art. 43 ust. 3 ustawy.

\*\*\*\* Liczba studentów posiadających obywatelstwo polskie i cudzoziemców, o których mowa w art. 43 ust. 2 ustawy.

\*\*\*\*\* Liczba studentów cudzoziemców, o których mowa w art. 43 ust. 3 ustawy.



**Wysokość opłat (w zł) pobieranych na danym kierunku studiów, z podziałem na formy i poziomy**

|  |  |                 |   |
|--|--|-----------------|---|
| Nazwa podstawowej jednostki organizacyjnej:  | Wydział Nauk Społecznych                                     |                 |   |
| Kierunek studiów:  | Pedagogika   |                 |   |
| Forma studiów*:  | Stacjonarne  |                 |   |
| Poziom kształcenia:  | Pierwszego stopnia   |                 |   |
| Liczba semestrów:  | 6  |                 |   |
| Opłata związana z kształceniem na studiach:  | Opłata za semestr:   | wariant I**     | 0 |
|  |  | wariant II***   | 0 |
|  | Liczba studentów wnoszących opłaty za studia:                | wariant I****   | 0 |
|  |  | wariant II***** | 0 |
| Opłata związana z kształceniem studentów na studiach stacjonarnych, jeżeli są to ich studia na drugim lub kolejnym kierunku studiów stacjonarnych: | Opłata za semestr:   |                 |   |
|  | Liczba studentów wnoszących opłaty za studia:                |                 |   |
| Opłata związana z kształceniem studentów na studiach stacjonarnych w przypadku korzystania z zajęć poza dodatkowym limitem punktów ECTS:           | Opłata za semestr:   |                 |   |
|  | Liczba studentów wnoszących opłaty za studia:                |                 |   |
| Opłata związana z powtarzaniem określonych zajęć:  | Opłata za powtarzanie semestru:                              | 0               |   |
|  | Opłata za powtarzanie przedmiotu rocznego:                   | 0               |   |
|  | Opłata za powtarzanie przedmiotu semestralnego:              | 500             |   |
| Opłata za powtarzanie roku studiów:  | 0  |                 |   |
| Opłata za studia w języku obcym:   | 0  |                 |   |
| Opłata za zajęcia nieobjęte planem studiów:  | 100  |                 |   |
| Opłata związana z przyjęciem na studia (opłata rekrutacyjna):  | 85   |                 |   |
| Jednorazowa opłata za wydanie:   | dyplomu:   | 60              |   |
|  | świadectwa lub innego dokumentu związanego z tokiem studiów: | 4               |   |

\* Należy podać odrębnie informacje o opłatach na studiach stacjonarnych i niestacjonarnych.

\*\* Opłaty pobierane od osób posiadających obywatelstwo polskie i cudzoziemców, o których mowa w art. 43 ust. 2 ustawy.

\*\*\* Opłaty pobierane od cudzoziemców, o których mowa w art. 43 ust. 3 ustawy.

\*\*\*\* Liczba studentów posiadających obywatelstwo polskie i cudzoziemców, o których mowa w art. 43 ust. 2 ustawy.

\*\*\*\*\* Liczba studentów cudzoziemców, o których mowa w art. 43 ust. 3 ustawy.

**Wysokość opłat (w zł) pobieranych na danym kierunku studiów, z podziałem na formy i poziomy**

|  |  |                 |   |
|--|--|-----------------|---|
| Nazwa podstawowej jednostki organizacyjnej:  | Wydział Nauk Społecznych                                     |                 |   |
| Kierunek studiów:  | Pedagogika   |                 |   |
| Forma studiów*:  | Niestacjonarne   |                 |   |
| Poziom kształcenia:  | Pierwszego stopnia   |                 |   |
| Liczba semestrów:  | 6  |                 |   |
| Opłata związana z kształceniem na studiach:  | Opłata za semestr:   | wariant I**     | 0 |
|  |  | wariant II***   | 0 |
|  | Liczba studentów wnoszących opłaty za studia:                | wariant I****   | 0 |
|  |  | wariant II***** | 0 |
| Opłata związana z kształceniem studentów na studiach stacjonarnych, jeżeli są to ich studia na drugim lub kolejnym kierunku studiów stacjonarnych: | Opłata za semestr:   |                 |   |
|  | Liczba studentów wnoszących opłaty za studia:                |                 |   |
| Opłata związana z kształceniem studentów na studiach stacjonarnych w przypadku korzystania z zajęć poza dodatkowym limitem punktów ECTS:           | Opłata za semestr:   |                 |   |
|  | Liczba studentów wnoszących opłaty za studia:                |                 |   |
| Opłata związana z powtarzaniem określonych zajęć:  | Opłata za powtarzanie semestru:                              | 0               |   |
|  | Opłata za powtarzanie przedmiotu rocznego:                   | 0               |   |
|  | Opłata za powtarzanie przedmiotu semestralnego:              | 0               |   |
| Opłata za powtarzanie roku studiów:  | 0  |                 |   |
| Opłata za studia w języku obcym:   | 0  |                 |   |
| Opłata za zajęcia nieobjęte planem studiów:  | 100  |                 |   |
| Opłata związana z przyjęciem na studia (opłata rekrutacyjna):  | 85   |                 |   |
| Jednorazowa opłata za wydanie:   | dyplomu:   | 60              |   |
|  | świadectwa lub innego dokumentu związanego z tokiem studiów: | 4               |   |

\* Należy podać odrębnie informacje o opłatach na studiach stacjonarnych i niestacjonarnych.

\*\* Opłaty pobierane od osób posiadających obywatelstwo polskie i cudzoziemców, o których mowa w art. 43 ust. 2 ustawy.

\*\*\* Opłaty pobierane od cudzoziemców, o których mowa w art. 43 ust. 3 ustawy.

\*\*\*\* Liczba studentów posiadających obywatelstwo polskie i cudzoziemców, o których mowa w art. 43 ust. 2 ustawy.

\*\*\*\*\* Liczba studentów cudzoziemców, o których mowa w art. 43 ust. 3 ustawy.

**Wysokość opłat (w zł) pobieranych na danym kierunku studiów, z podziałem na formy i poziomy**

|  |  |                 |   |
|--|--|-----------------|---|
| Nazwa podstawowej jednostki organizacyjnej:  | Wydział Nauk Społecznych                                     |                 |   |
| Kierunek studiów:  | Pedagogika specjalna   |                 |   |
| Forma studiów*:  | Stacjonarne  |                 |   |
| Poziom kształcenia:  | Pierwszego stopnia   |                 |   |
| Liczba semestrów:  | 6  |                 |   |
| Opłata związana z kształceniem na studiach:  | Opłata za semestr:   | wariant I**     | 0 |
|  |  | wariant II***   | 0 |
|  | Liczba studentów wnoszących opłaty za studia:                | wariant I****   | 0 |
|  |  | wariant II***** | 0 |
| Opłata związana z kształceniem studentów na studiach stacjonarnych, jeżeli są to ich studia na drugim lub kolejnym kierunku studiów stacjonarnych: | Opłata za semestr:   |                 |   |
|  | Liczba studentów wnoszących opłaty za studia:                |                 |   |
| Opłata związana z kształceniem studentów na studiach stacjonarnych w przypadku korzystania z zajęć poza dodatkowym limitem punktów ECTS:           | Opłata za semestr:   |                 |   |
|  | Liczba studentów wnoszących opłaty za studia:                |                 |   |
| Opłata związana z powtarzaniem określonych zajęć:  | Opłata za powtarzanie semestru:                              | 0               |   |
|  | Opłata za powtarzanie przedmiotu rocznego:                   | 0               |   |
|  | Opłata za powtarzanie przedmiotu semestralnego:              | 500             |   |
| Opłata za powtarzanie roku studiów:  | 0  |                 |   |
| Opłata za studia w języku obcym:   | 0  |                 |   |
| Opłata za zajęcia nieobjęte planem studiów:  | 100  |                 |   |
| Opłata związana z przyjęciem na studia (opłata rekrutacyjna):  | 85   |                 |   |
| Jednorazowa opłata za wydanie:   | dyplomu:   | 60              |   |
|  | świadectwa lub innego dokumentu związanego z tokiem studiów: | 4               |   |

\* Należy podać odrębnie informacje o opłatach na studiach stacjonarnych i niestacjonarnych.

\*\* Opłaty pobierane od osób posiadających obywatelstwo polskie i cudzoziemców, o których mowa w art. 43 ust. 2 ustawy.

\*\*\* Opłaty pobierane od cudzoziemców, o których mowa w art. 43 ust. 3 ustawy.

\*\*\*\* Liczba studentów posiadających obywatelstwo polskie i cudzoziemców, o których mowa w art. 43 ust. 2 ustawy.

\*\*\*\*\* Liczba studentów cudzoziemców, o których mowa w art. 43 ust. 3 ustawy.

**Wysokość opłat (w zł) pobieranych na danym kierunku studiów, z podziałem na formy i poziomy**

|  |  |                 |       |
|--|--|-----------------|-------|
| Nazwa podstawowej jednostki organizacyjnej:  | Wydział Nauk Społecznych                                     |                 |       |
| Kierunek studiów:  | Pedagogika specjalna   |                 |       |
| Forma studiów*:  | Niestacjonarne   |                 |       |
| Poziom kształcenia:  | Pierwszego stopnia   |                 |       |
| Liczba semestrów:  | 6  |                 |       |
| Opłata związana z kształceniem na studiach:  | Opłata za semestr:   | wariant I**     | 1 900 |
|  |  | wariant II***   | 0     |
|  | Liczba studentów wnoszących opłaty za studia:                | wariant I****   | 95    |
|  |  | wariant II***** | 0     |
| Opłata związana z kształceniem studentów na studiach stacjonarnych, jeżeli są to ich studia na drugim lub kolejnym kierunku studiów stacjonarnych: | Opłata za semestr:   |                 |       |
|  | Liczba studentów wnoszących opłaty za studia:                |                 |       |
| Opłata związana z kształceniem studentów na studiach stacjonarnych w przypadku korzystania z zajęć poza dodatkowym limitem punktów ECTS:           | Opłata za semestr:   |                 |       |
|  | Liczba studentów wnoszących opłaty za studia:                |                 |       |
| Opłata związana z powtarzaniem określonych zajęć:  | Opłata za powtarzanie semestru:                              | 0               |       |
|  | Opłata za powtarzanie przedmiotu rocznego:                   | 0               |       |
|  | Opłata za powtarzanie przedmiotu semestralnego:              | 500             |       |
| Opłata za powtarzanie roku studiów:  | 0  |                 |       |
| Opłata za studia w języku obcym:   | 0  |                 |       |
| Opłata za zajęcia nieobjęte planem studiów:  | 100  |                 |       |
| Opłata związana z przyjęciem na studia (opłata rekrutacyjna):  | 85   |                 |       |
| Jednorazowa opłata za wydanie:   | dyplomu:   | 60              |       |
|  | świadectwa lub innego dokumentu związanego z tokiem studiów: | 4               |       |

\* Należy podać odrębnie informacje o opłatach na studiach stacjonarnych i niestacjonarnych.

\*\* Opłaty pobierane od osób posiadających obywatelstwo polskie i cudzoziemców, o których mowa w art. 43 ust. 2 ustawy.

\*\*\* Opłaty pobierane od cudzoziemców, o których mowa w art. 43 ust. 3 ustawy.

\*\*\*\* Liczba studentów posiadających obywatelstwo polskie i cudzoziemców, o których mowa w art. 43 ust. 2 ustawy.

\*\*\*\*\* Liczba studentów cudzoziemców, o których mowa w art. 43 ust. 3 ustawy.

**Wysokość opłat (w zł) pobieranych na danym kierunku studiów, z podziałem na formy i poziomy**

|  |  |                 |   |
|--|--|-----------------|---|
| Nazwa podstawowej jednostki organizacyjnej:  | Wydział Nauk Społecznych                                     |                 |   |
| Kierunek studiów:  | Pedagogika specjalna   |                 |   |
| Forma studiów*:  | Stacjonarne  |                 |   |
| Poziom kształcenia:  | Drugiego stopnia   |                 |   |
| Liczba semestrów:  | 4  |                 |   |
| Opłata związana z kształceniem na studiach:  | Opłata za semestr:   | wariant I**     | 0 |
|  |  | wariant II***   | 0 |
|  | Liczba studentów wnoszących opłaty za studia:                | wariant I****   | 0 |
|  |  | wariant II***** | 0 |
| Opłata związana z kształceniem studentów na studiach stacjonarnych, jeżeli są to ich studia na drugim lub kolejnym kierunku studiów stacjonarnych: | Opłata za semestr:   |                 |   |
|  | Liczba studentów wnoszących opłaty za studia:                |                 |   |
| Opłata związana z kształceniem studentów na studiach stacjonarnych w przypadku korzystania z zajęć poza dodatkowym limitem punktów ECTS:           | Opłata za semestr:   |                 |   |
|  | Liczba studentów wnoszących opłaty za studia:                |                 |   |
| Opłata związana z powtarzaniem określonych zajęć:  | Opłata za powtarzanie semestru:                              | 0               |   |
|  | Opłata za powtarzanie przedmiotu rocznego:                   | 0               |   |
|  | Opłata za powtarzanie przedmiotu semestralnego:              | 500             |   |
| Opłata za powtarzanie roku studiów:  | 1 000  |                 |   |
| Opłata za studia w języku obcym:   | 0  |                 |   |
| Opłata za zajęcia nieobjęte planem studiów:  | 100  |                 |   |
| Opłata związana z przyjęciem na studia (opłata rekrutacyjna):  | 85   |                 |   |
| Jednorazowa opłata za wydanie:   | dyplomu:   | 60              |   |
|  | świadectwa lub innego dokumentu związanego z tokiem studiów: | 4               |   |

\* Należy podać odrębnie informacje o opłatach na studiach stacjonarnych i niestacjonarnych.

\*\* Opłaty pobierane od osób posiadających obywatelstwo polskie i cudzoziemców, o których mowa w art. 43 ust. 2 ustawy.

\*\*\* Opłaty pobierane od cudzoziemców, o których mowa w art. 43 ust. 3 ustawy.

\*\*\*\* Liczba studentów posiadających obywatelstwo polskie i cudzoziemców, o których mowa w art. 43 ust. 2 ustawy.

\*\*\*\*\* Liczba studentów cudzoziemców, o których mowa w art. 43 ust. 3 ustawy.

**Wysokość opłat (w zł) pobieranych na danym kierunku studiów, z podziałem na formy i poziomy**

|  |  |                 |       |
|--|--|-----------------|-------|
| Nazwa podstawowej jednostki organizacyjnej:  | Wydział Nauk Społecznych                                     |                 |       |
| Kierunek studiów:  | Pedagogika specjalna   |                 |       |
| Forma studiów*:  | Niestacjonarne   |                 |       |
| Poziom kształcenia:  | Drugiego stopnia   |                 |       |
| Liczba semestrów:  | 4  |                 |       |
| Opłata związana z kształceniem na studiach:  | Opłata za semestr:   | wariant I**     | 2 100 |
|  |  | wariant II***   | 0     |
|  | Liczba studentów wnoszących opłaty za studia:                | wariant I****   | 214   |
|  |  | wariant II***** | 0     |
| Opłata związana z kształceniem studentów na studiach stacjonarnych, jeżeli są to ich studia na drugim lub kolejnym kierunku studiów stacjonarnych: | Opłata za semestr:   |                 |       |
|  | Liczba studentów wnoszących opłaty za studia:                |                 |       |
| Opłata związana z kształceniem studentów na studiach stacjonarnych w przypadku korzystania z zajęć poza dodatkowym limitem punktów ECTS:           | Opłata za semestr:   |                 |       |
|  | Liczba studentów wnoszących opłaty za studia:                |                 |       |
| Opłata związana z powtarzaniem określonych zajęć:  | Opłata za powtarzanie semestru:                              | 0               |       |
|  | Opłata za powtarzanie przedmiotu rocznego:                   | 0               |       |
|  | Opłata za powtarzanie przedmiotu semestralnego:              | 500             |       |
| Opłata za powtarzanie roku studiów:  | 0  |                 |       |
| Opłata za studia w języku obcym:   | 0  |                 |       |
| Opłata za zajęcia nieobjęte planem studiów:  | 100  |                 |       |
| Opłata związana z przyjęciem na studia (opłata rekrutacyjna):  | 85   |                 |       |
| Jednorazowa opłata za wydanie:   | dyplomu:   | 60              |       |
|  | świadectwa lub innego dokumentu związanego z tokiem studiów: | 4               |       |

\* Należy podać odrębnie informacje o opłatach na studiach stacjonarnych i niestacjonarnych.

\*\* Opłaty pobierane od osób posiadających obywatelstwo polskie i cudzoziemców, o których mowa w art. 43 ust. 2 ustawy.

\*\*\* Opłaty pobierane od cudzoziemców, o których mowa w art. 43 ust. 3 ustawy.

\*\*\*\* Liczba studentów posiadających obywatelstwo polskie i cudzoziemców, o których mowa w art. 43 ust. 2 ustawy.

\*\*\*\*\* Liczba studentów cudzoziemców, o których mowa w art. 43 ust. 3 ustawy.

**Wysokość opłat (w zł) pobieranych na danym kierunku studiów, z podziałem na formy i poziomy**

|  |  |                 |   |
|--|--|-----------------|---|
| Nazwa podstawowej jednostki organizacyjnej:  | Wydział Nauk Społecznych                                     |                 |   |
| Kierunek studiów:  | Politologia  |                 |   |
| Forma studiów*:  | Stacjonarne  |                 |   |
| Poziom kształcenia:  | Drugiego stopnia   |                 |   |
| Liczba semestrów:  | 4  |                 |   |
| Opłata związana z kształceniem na studiach:  | Opłata za semestr:   | wariant I**     | 0 |
|  |  | wariant II***   | 0 |
|  | Liczba studentów wnoszących opłaty za studia:                | wariant I****   | 0 |
|  |  | wariant II***** | 0 |
| Opłata związana z kształceniem studentów na studiach stacjonarnych, jeżeli są to ich studia na drugim lub kolejnym kierunku studiów stacjonarnych: | Opłata za semestr:   |                 |   |
|  | Liczba studentów wnoszących opłaty za studia:                |                 |   |
| Opłata związana z kształceniem studentów na studiach stacjonarnych w przypadku korzystania z zajęć poza dodatkowym limitem punktów ECTS:           | Opłata za semestr:   |                 |   |
|  | Liczba studentów wnoszących opłaty za studia:                |                 |   |
| Opłata związana z powtarzaniem określonych zajęć:  | Opłata za powtarzanie semestru:                              | 0               |   |
|  | Opłata za powtarzanie przedmiotu rocznego:                   | 0               |   |
|  | Opłata za powtarzanie przedmiotu semestralnego:              | 500             |   |
| Opłata za powtarzanie roku studiów:  | 1 000  |                 |   |
| Opłata za studia w języku obcym:   | 0  |                 |   |
| Opłata za zajęcia nieobjęte planem studiów:  | 100  |                 |   |
| Opłata związana z przyjęciem na studia (opłata rekrutacyjna):  | 85   |                 |   |
| Jednorazowa opłata za wydanie:   | dyplomu:   | 60              |   |
|  | świadectwa lub innego dokumentu związanego z tokiem studiów: | 4               |   |

\* Należy podać odrębnie informacje o opłatach na studiach stacjonarnych i niestacjonarnych.

\*\* Opłaty pobierane od osób posiadających obywatelstwo polskie i cudzoziemców, o których mowa w art. 43 ust. 2 ustawy.

\*\*\* Opłaty pobierane od cudzoziemców, o których mowa w art. 43 ust. 3 ustawy.

\*\*\*\* Liczba studentów posiadających obywatelstwo polskie i cudzoziemców, o których mowa w art. 43 ust. 2 ustawy.

\*\*\*\*\* Liczba studentów cudzoziemców, o których mowa w art. 43 ust. 3 ustawy.

**Wysokość opłat (w zł) pobieranych na danym kierunku studiów, z podziałem na formy i poziomy**

|  |  |                 |       |
|--|--|-----------------|-------|
| Nazwa podstawowej jednostki organizacyjnej:  | Wydział Nauk Społecznych                                     |                 |       |
| Kierunek studiów:  | Politologia  |                 |       |
| Forma studiów*:  | Niestacjonarne   |                 |       |
| Poziom kształcenia:  | Drugiego stopnia   |                 |       |
| Liczba semestrów:  | 4  |                 |       |
| Opłata związana z kształceniem na studiach:  | Opłata za semestr:   | wariant I**     | 2 000 |
|  |  | wariant II***   | 0     |
|  | Liczba studentów wnoszących opłaty za studia:                | wariant I****   | 58    |
|  |  | wariant II***** | 0     |
| Opłata związana z kształceniem studentów na studiach stacjonarnych, jeżeli są to ich studia na drugim lub kolejnym kierunku studiów stacjonarnych: | Opłata za semestr:   |                 |       |
|  | Liczba studentów wnoszących opłaty za studia:                |                 |       |
| Opłata związana z kształceniem studentów na studiach stacjonarnych w przypadku korzystania z zajęć poza dodatkowym limitem punktów ECTS:           | Opłata za semestr:   |                 |       |
|  | Liczba studentów wnoszących opłaty za studia:                |                 |       |
| Opłata związana z powtarzaniem określonych zajęć:  | Opłata za powtarzanie semestru:                              | 0               |       |
|  | Opłata za powtarzanie przedmiotu rocznego:                   | 0               |       |
|  | Opłata za powtarzanie przedmiotu semestralnego:              | 500             |       |
| Opłata za powtarzanie roku studiów:  | 0  |                 |       |
| Opłata za studia w języku obcym:   | 0  |                 |       |
| Opłata za zajęcia nieobjęte planem studiów:  | 100  |                 |       |
| Opłata związana z przyjęciem na studia (opłata rekrutacyjna):  | 85   |                 |       |
| Jednorazowa opłata za wydanie:   | dyplomu:   | 60              |       |
|  | świadectwa lub innego dokumentu związanego z tokiem studiów: | 4               |       |

\* Należy podać odrębnie informacje o opłatach na studiach stacjonarnych i niestacjonarnych.

\*\* Opłaty pobierane od osób posiadających obywatelstwo polskie i cudzoziemców, o których mowa w art. 43 ust. 2 ustawy.

\*\*\* Opłaty pobierane od cudzoziemców, o których mowa w art. 43 ust. 3 ustawy.

\*\*\*\* Liczba studentów posiadających obywatelstwo polskie i cudzoziemców, o których mowa w art. 43 ust. 2 ustawy.

\*\*\*\*\* Liczba studentów cudzoziemców, o których mowa w art. 43 ust. 3 ustawy.



**Wysokość opłat (w zł) pobieranych na danym kierunku studiów, z podziałem na formy i poziomy**

|  |  |                 |   |
|--|--|-----------------|---|
| Nazwa podstawowej jednostki organizacyjnej:  | Wydział Nauk Społecznych                                     |                 |   |
| Kierunek studiów:  | Politologia  |                 |   |
| Forma studiów*:  | Stacjonarne  |                 |   |
| Poziom kształcenia:  | Pierwszego stopnia   |                 |   |
| Liczba semestrów:  | 6  |                 |   |
| Opłata związana z kształceniem na studiach:  | Opłata za semestr:   | wariant I**     | 0 |
|  |  | wariant II***   | 0 |
|  | Liczba studentów wnoszących opłaty za studia:                | wariant I****   | 0 |
|  |  | wariant II***** | 0 |
| Opłata związana z kształceniem studentów na studiach stacjonarnych, jeżeli są to ich studia na drugim lub kolejnym kierunku studiów stacjonarnych: | Opłata za semestr:   |                 |   |
|  | Liczba studentów wnoszących opłaty za studia:                |                 |   |
| Opłata związana z kształceniem studentów na studiach stacjonarnych w przypadku korzystania z zajęć poza dodatkowym limitem punktów ECTS:           | Opłata za semestr:   |                 |   |
|  | Liczba studentów wnoszących opłaty za studia:                |                 |   |
| Opłata związana z powtarzaniem określonych zajęć:  | Opłata za powtarzanie semestru:                              | 0               |   |
|  | Opłata za powtarzanie przedmiotu rocznego:                   | 0               |   |
|  | Opłata za powtarzanie przedmiotu semestralnego:              | 500             |   |
| Opłata za powtarzanie roku studiów:  | 0  |                 |   |
| Opłata za studia w języku obcym:   | 0  |                 |   |
| Opłata za zajęcia nieobjęte planem studiów:  | 100  |                 |   |
| Opłata związana z przyjęciem na studia (opłata rekrutacyjna):  | 85   |                 |   |
| Jednorazowa opłata za wydanie:   | dyplomu:   | 60              |   |
|  | świadectwa lub innego dokumentu związanego z tokiem studiów: | 4               |   |

\* Należy podać odrębnie informacje o opłatach na studiach stacjonarnych i niestacjonarnych.

\*\* Opłaty pobierane od osób posiadających obywatelstwo polskie i cudzoziemców, o których mowa w art. 43 ust. 2 ustawy.

\*\*\* Opłaty pobierane od cudzoziemców, o których mowa w art. 43 ust. 3 ustawy.

\*\*\*\* Liczba studentów posiadających obywatelstwo polskie i cudzoziemców, o których mowa w art. 43 ust. 2 ustawy.

\*\*\*\*\* Liczba studentów cudzoziemców, o których mowa w art. 43 ust. 3 ustawy.

**Wysokość opłat (w zł) pobieranych na danym kierunku studiów, z podziałem na formy i poziomy**

|  |  |                 |       |
|--|--|-----------------|-------|
| Nazwa podstawowej jednostki organizacyjnej:  | Wydział Nauk Społecznych                                     |                 |       |
| Kierunek studiów:  | Politologia  |                 |       |
| Forma studiów*:  | Niestacjonarne   |                 |       |
| Poziom kształcenia:  | Pierwszego stopnia   |                 |       |
| Liczba semestrów:  | 6  |                 |       |
| Opłata związana z kształceniem na studiach:  | Opłata za semestr:   | wariant I**     | 1 900 |
|  |  | wariant II***   | 0     |
|  | Liczba studentów wnoszących opłaty za studia:                | wariant I****   | 29    |
|  |  | wariant II***** | 0     |
| Opłata związana z kształceniem studentów na studiach stacjonarnych, jeżeli są to ich studia na drugim lub kolejnym kierunku studiów stacjonarnych: | Opłata za semestr:   |                 |       |
|  | Liczba studentów wnoszących opłaty za studia:                |                 |       |
| Opłata związana z kształceniem studentów na studiach stacjonarnych w przypadku korzystania z zajęć poza dodatkowym limitem punktów ECTS:           | Opłata za semestr:   |                 |       |
|  | Liczba studentów wnoszących opłaty za studia:                |                 |       |
| Opłata związana z powtarzaniem określonych zajęć:  | Opłata za powtarzanie semestru:                              | 0               |       |
|  | Opłata za powtarzanie przedmiotu rocznego:                   | 0               |       |
|  | Opłata za powtarzanie przedmiotu semestralnego:              | 500             |       |
| Opłata za powtarzanie roku studiów:  | 0  |                 |       |
| Opłata za studia w języku obcym:   | 0  |                 |       |
| Opłata za zajęcia nieobjęte planem studiów:  | 100  |                 |       |
| Opłata związana z przyjęciem na studia (opłata rekrutacyjna):  | 85   |                 |       |
| Jednorazowa opłata za wydanie:   | dyplomu:   | 60              |       |
|  | świadectwa lub innego dokumentu związanego z tokiem studiów: | 4               |       |

\* Należy podać odrębnie informacje o opłatach na studiach stacjonarnych i niestacjonarnych.

\*\* Opłaty pobierane od osób posiadających obywatelstwo polskie i cudzoziemców, o których mowa w art. 43 ust. 2 ustawy.

\*\*\* Opłaty pobierane od cudzoziemców, o których mowa w art. 43 ust. 3 ustawy.

\*\*\*\* Liczba studentów posiadających obywatelstwo polskie i cudzoziemców, o których mowa w art. 43 ust. 2 ustawy.

\*\*\*\*\* Liczba studentów cudzoziemców, o których mowa w art. 43 ust. 3 ustawy.

**Wysokość opłat (w zł) pobieranych na danym kierunku studiów, z podziałem na formy i poziomy**

|  |  |                 |   |
|--|--|-----------------|---|
| Nazwa podstawowej jednostki organizacyjnej:  | Wydział Nauk Społecznych                                     |                 |   |
| Kierunek studiów:  | Praca socjalna   |                 |   |
| Forma studiów*:  | Stacjonarne  |                 |   |
| Poziom kształcenia:  | Pierwszego stopnia   |                 |   |
| Liczba semestrów:  | 6  |                 |   |
| Opłata związana z kształceniem na studiach:  | Opłata za semestr:   | wariant I**     | 0 |
|  |  | wariant II***   | 0 |
|  | Liczba studentów wnoszących opłaty za studia:                | wariant I****   | 0 |
|  |  | wariant II***** | 0 |
| Opłata związana z kształceniem studentów na studiach stacjonarnych, jeżeli są to ich studia na drugim lub kolejnym kierunku studiów stacjonarnych: | Opłata za semestr:   |                 |   |
|  | Liczba studentów wnoszących opłaty za studia:                |                 |   |
| Opłata związana z kształceniem studentów na studiach stacjonarnych w przypadku korzystania z zajęć poza dodatkowym limitem punktów ECTS:           | Opłata za semestr:   |                 |   |
|  | Liczba studentów wnoszących opłaty za studia:                |                 |   |
| Opłata związana z powtarzaniem określonych zajęć:  | Opłata za powtarzanie semestru:                              | 0               |   |
|  | Opłata za powtarzanie przedmiotu rocznego:                   | 0               |   |
|  | Opłata za powtarzanie przedmiotu semestralnego:              | 500             |   |
| Opłata za powtarzanie roku studiów:  | 0  |                 |   |
| Opłata za studia w języku obcym:   | 0  |                 |   |
| Opłata za zajęcia nieobjęte planem studiów:  | 0  |                 |   |
| Opłata związana z przyjęciem na studia (opłata rekrutacyjna):  | 100  |                 |   |
| Jednorazowa opłata za wydanie:   | dyplomu:   | 60              |   |
|  | świadectwa lub innego dokumentu związanego z tokiem studiów: | 4               |   |

\* Należy podać odrębnie informacje o opłatach na studiach stacjonarnych i niestacjonarnych.

\*\* Opłaty pobierane od osób posiadających obywatelstwo polskie i cudzoziemców, o których mowa w art. 43 ust. 2 ustawy.

\*\*\* Opłaty pobierane od cudzoziemców, o których mowa w art. 43 ust. 3 ustawy.

\*\*\*\* Liczba studentów posiadających obywatelstwo polskie i cudzoziemców, o których mowa w art. 43 ust. 2 ustawy.

\*\*\*\*\* Liczba studentów cudzoziemców, o których mowa w art. 43 ust. 3 ustawy.

**Wysokość opłat (w zł) pobieranych na danym kierunku studiów, z podziałem na formy i poziomy**

|  |  |                 |       |
|--|--|-----------------|-------|
| Nazwa podstawowej jednostki organizacyjnej:  | Wydział Nauk Społecznych                                     |                 |       |
| Kierunek studiów:  | Praca socjalna   |                 |       |
| Forma studiów*:  | Niestacjonarne   |                 |       |
| Poziom kształcenia:  | Pierwszego stopnia   |                 |       |
| Liczba semestrów:  | 6  |                 |       |
| Opłata związana z kształceniem na studiach:  | Opłata za semestr:   | wariant I**     | 1 900 |
|  |  | wariant II***   | 0     |
|  | Liczba studentów wnoszących opłaty za studia:                | wariant I****   | 38    |
|  |  | wariant II***** | 0     |
| Opłata związana z kształceniem studentów na studiach stacjonarnych, jeżeli są to ich studia na drugim lub kolejnym kierunku studiów stacjonarnych: | Opłata za semestr:   |                 |       |
|  | Liczba studentów wnoszących opłaty za studia:                |                 |       |
| Opłata związana z kształceniem studentów na studiach stacjonarnych w przypadku korzystania z zajęć poza dodatkowym limitem punktów ECTS:           | Opłata za semestr:   |                 |       |
|  | Liczba studentów wnoszących opłaty za studia:                |                 |       |
| Opłata związana z powtarzaniem określonych zajęć:  | Opłata za powtarzanie semestru:                              | 0               |       |
|  | Opłata za powtarzanie przedmiotu rocznego:                   | 0               |       |
|  | Opłata za powtarzanie przedmiotu semestralnego:              | 500             |       |
| Opłata za powtarzanie roku studiów:  | 0  |                 |       |
| Opłata za studia w języku obcym:   | 0  |                 |       |
| Opłata za zajęcia nieobjęte planem studiów:  | 100  |                 |       |
| Opłata związana z przyjęciem na studia (opłata rekrutacyjna):  | 85   |                 |       |
| Jednorazowa opłata za wydanie:   | dyplomu:   | 60              |       |
|  | świadectwa lub innego dokumentu związanego z tokiem studiów: | 4               |       |

\* Należy podać odrębnie informacje o opłatach na studiach stacjonarnych i niestacjonarnych.

\*\* Opłaty pobierane od osób posiadających obywatelstwo polskie i cudzoziemców, o których mowa w art. 43 ust. 2 ustawy.

\*\*\* Opłaty pobierane od cudzoziemców, o których mowa w art. 43 ust. 3 ustawy.

\*\*\*\* Liczba studentów posiadających obywatelstwo polskie i cudzoziemców, o których mowa w art. 43 ust. 2 ustawy.

\*\*\*\*\* Liczba studentów cudzoziemców, o których mowa w art. 43 ust. 3 ustawy.

**Wysokość opłat (w zł) pobieranych na danym kierunku studiów, z podziałem na formy i poziomy**

|  |  |                 |   |
|--|--|-----------------|---|
| Nazwa podstawowej jednostki organizacyjnej:  | Wydział Nauk Społecznych                                     |                 |   |
| Kierunek studiów:  | Psychologia  |                 |   |
| Forma studiów*:  | Stacjonarne  |                 |   |
| Poziom kształcenia:  | Jednolite magisterskie                                       |                 |   |
| Liczba semestrów:  | 10   |                 |   |
| Opłata związana z kształceniem na studiach:  | Opłata za semestr:   | wariant I**     | 0 |
|  |  | wariant II***   | 0 |
|  | Liczba studentów wnoszących opłaty za studia:                | wariant I****   | 0 |
|  |  | wariant II***** | 0 |
| Opłata związana z kształceniem studentów na studiach stacjonarnych, jeżeli są to ich studia na drugim lub kolejnym kierunku studiów stacjonarnych: | Opłata za semestr:   |                 |   |
|  | Liczba studentów wnoszących opłaty za studia:                |                 |   |
| Opłata związana z kształceniem studentów na studiach stacjonarnych w przypadku korzystania z zajęć poza dodatkowym limitem punktów ECTS:           | Opłata za semestr:   |                 |   |
|  | Liczba studentów wnoszących opłaty za studia:                |                 |   |
| Opłata związana z powtarzaniem określonych zajęć:  | Opłata za powtarzanie semestru:                              | 0               |   |
|  | Opłata za powtarzanie przedmiotu rocznego:                   | 0               |   |
|  | Opłata za powtarzanie przedmiotu semestralnego:              | 500             |   |
| Opłata za powtarzanie roku studiów:  | 0  |                 |   |
| Opłata za studia w języku obcym:   | 0  |                 |   |
| Opłata za zajęcia nieobjęte planem studiów:  | 100  |                 |   |
| Opłata związana z przyjęciem na studia (opłata rekrutacyjna):  | 85   |                 |   |
| Jednorazowa opłata za wydanie:   | dyplomu:   | 60              |   |
|  | świadectwa lub innego dokumentu związanego z tokiem studiów: | 4               |   |

\* Należy podać odrębnie informacje o opłatach na studiach stacjonarnych i niestacjonarnych.

\*\* Opłaty pobierane od osób posiadających obywatelstwo polskie i cudzoziemców, o których mowa w art. 43 ust. 2 ustawy.

\*\*\* Opłaty pobierane od cudzoziemców, o których mowa w art. 43 ust. 3 ustawy.

\*\*\*\* Liczba studentów posiadających obywatelstwo polskie i cudzoziemców, o których mowa w art. 43 ust. 2 ustawy.

\*\*\*\*\* Liczba studentów cudzoziemców, o których mowa w art. 43 ust. 3 ustawy.

**Wysokość opłat (w zł) pobieranych na danym kierunku studiów, z podziałem na formy i poziomy**

|  |  |                 |       |
|--|--|-----------------|-------|
| Nazwa podstawowej jednostki organizacyjnej:  | Wydział Nauk Społecznych                                     |                 |       |
| Kierunek studiów:  | Psychologia  |                 |       |
| Forma studiów*:  | Niestacjonarne   |                 |       |
| Poziom kształcenia:  | Jednolite magisterskie                                       |                 |       |
| Liczba semestrów:  | 10   |                 |       |
| Opłata związana z kształceniem na studiach:  | Opłata za semestr:   | wariant I**     | 2 900 |
|  |  | wariant II***   | 0     |
|  | Liczba studentów wnoszących opłaty za studia:                | wariant I****   | 370   |
|  |  | wariant II***** | 0     |
| Opłata związana z kształceniem studentów na studiach stacjonarnych, jeżeli są to ich studia na drugim lub kolejnym kierunku studiów stacjonarnych: | Opłata za semestr:   |                 |       |
|  | Liczba studentów wnoszących opłaty za studia:                |                 |       |
| Opłata związana z kształceniem studentów na studiach stacjonarnych w przypadku korzystania z zajęć poza dodatkowym limitem punktów ECTS:           | Opłata za semestr:   |                 |       |
|  | Liczba studentów wnoszących opłaty za studia:                |                 |       |
| Opłata związana z powtarzaniem określonych zajęć:  | Opłata za powtarzanie semestru:                              | 0               |       |
|  | Opłata za powtarzanie przedmiotu rocznego:                   | 0               |       |
|  | Opłata za powtarzanie przedmiotu semestralnego:              | 500             |       |
| Opłata za powtarzanie roku studiów:  | 0  |                 |       |
| Opłata za studia w języku obcym:   | 0  |                 |       |
| Opłata za zajęcia nieobjęte planem studiów:  | 100  |                 |       |
| Opłata związana z przyjęciem na studia (opłata rekrutacyjna):  | 85   |                 |       |
| Jednorazowa opłata za wydanie:   | dyplomu:   | 60              |       |
|  | świadectwa lub innego dokumentu związanego z tokiem studiów: | 4               |       |

\* Należy podać odrębnie informacje o opłatach na studiach stacjonarnych i niestacjonarnych.

\*\* Opłaty pobierane od osób posiadających obywatelstwo polskie i cudzoziemców, o których mowa w art. 43 ust. 2 ustawy.

\*\*\* Opłaty pobierane od cudzoziemców, o których mowa w art. 43 ust. 3 ustawy.

\*\*\*\* Liczba studentów posiadających obywatelstwo polskie i cudzoziemców, o których mowa w art. 43 ust. 2 ustawy.

\*\*\*\*\* Liczba studentów cudzoziemców, o których mowa w art. 43 ust. 3 ustawy.

**Wysokość opłat (w zł) pobieranych na danym kierunku studiów, z podziałem na formy i poziomy**

|  |  |                 |   |
|--|--|-----------------|---|
| Nazwa podstawowej jednostki organizacyjnej:  | Wydział Nauk Społecznych                                     |                 |   |
| Kierunek studiów:  | Socjologia   |                 |   |
| Forma studiów*:  | Stacjonarne  |                 |   |
| Poziom kształcenia:  | Drugiego stopnia   |                 |   |
| Liczba semestrów:  | 4  |                 |   |
| Opłata związana z kształceniem na studiach:  | Opłata za semestr:   | wariant I**     | 0 |
|  |  | wariant II***   | 0 |
|  | Liczba studentów wnoszących opłaty za studia:                | wariant I****   | 0 |
|  |  | wariant II***** | 0 |
| Opłata związana z kształceniem studentów na studiach stacjonarnych, jeżeli są to ich studia na drugim lub kolejnym kierunku studiów stacjonarnych: | Opłata za semestr:   |                 |   |
|  | Liczba studentów wnoszących opłaty za studia:                |                 |   |
| Opłata związana z kształceniem studentów na studiach stacjonarnych w przypadku korzystania z zajęć poza dodatkowym limitem punktów ECTS:           | Opłata za semestr:   |                 |   |
|  | Liczba studentów wnoszących opłaty za studia:                |                 |   |
| Opłata związana z powtarzaniem określonych zajęć:  | Opłata za powtarzanie semestru:                              | 0               |   |
|  | Opłata za powtarzanie przedmiotu rocznego:                   | 0               |   |
|  | Opłata za powtarzanie przedmiotu semestralnego:              | 500             |   |
| Opłata za powtarzanie roku studiów:  | 0  |                 |   |
| Opłata za studia w języku obcym:   | 0  |                 |   |
| Opłata za zajęcia nieobjęte planem studiów:  | 100  |                 |   |
| Opłata związana z przyjęciem na studia (opłata rekrutacyjna):  | 85   |                 |   |
| Jednorazowa opłata za wydanie:   | dyplomu:   | 60              |   |
|  | świadectwa lub innego dokumentu związanego z tokiem studiów: | 4               |   |

\* Należy podać odrębnie informacje o opłatach na studiach stacjonarnych i niestacjonarnych.

\*\* Opłaty pobierane od osób posiadających obywatelstwo polskie i cudzoziemców, o których mowa w art. 43 ust. 2 ustawy.

\*\*\* Opłaty pobierane od cudzoziemców, o których mowa w art. 43 ust. 3 ustawy.

\*\*\*\* Liczba studentów posiadających obywatelstwo polskie i cudzoziemców, o których mowa w art. 43 ust. 2 ustawy.

\*\*\*\*\* Liczba studentów cudzoziemców, o których mowa w art. 43 ust. 3 ustawy.

**Wysokość opłat (w zł) pobieranych na danym kierunku studiów, z podziałem na formy i poziomy**

|  |  |                 |       |
|--|--|-----------------|-------|
| Nazwa podstawowej jednostki organizacyjnej:  | Wydział Nauk Społecznych                                     |                 |       |
| Kierunek studiów:  | Socjologia   |                 |       |
| Forma studiów*:  | Niestacjonarne   |                 |       |
| Poziom kształcenia:  | Drugiego stopnia   |                 |       |
| Liczba semestrów:  | 4  |                 |       |
| Opłata związana z kształceniem na studiach:  | Opłata za semestr:   | wariant I**     | 2 100 |
|  |  | wariant II***   | 0     |
|  | Liczba studentów wnoszących opłaty za studia:                | wariant I****   | 68    |
|  |  | wariant II***** | 0     |
| Opłata związana z kształceniem studentów na studiach stacjonarnych, jeżeli są to ich studia na drugim lub kolejnym kierunku studiów stacjonarnych: | Opłata za semestr:   |                 |       |
|  | Liczba studentów wnoszących opłaty za studia:                |                 |       |
| Opłata związana z kształceniem studentów na studiach stacjonarnych w przypadku korzystania z zajęć poza dodatkowym limitem punktów ECTS:           | Opłata za semestr:   |                 |       |
|  | Liczba studentów wnoszących opłaty za studia:                |                 |       |
| Opłata związana z powtarzaniem określonych zajęć:  | Opłata za powtarzanie semestru:                              | 0               |       |
|  | Opłata za powtarzanie przedmiotu rocznego:                   | 0               |       |
|  | Opłata za powtarzanie przedmiotu semestralnego:              | 500             |       |
| Opłata za powtarzanie roku studiów:  | 0  |                 |       |
| Opłata za studia w języku obcym:   | 0  |                 |       |
| Opłata za zajęcia nieobjęte planem studiów:  | 100  |                 |       |
| Opłata związana z przyjęciem na studia (opłata rekrutacyjna):  | 85   |                 |       |
| Jednorazowa opłata za wydanie:   | dyplomu:   | 60              |       |
|  | świadectwa lub innego dokumentu związanego z tokiem studiów: | 4               |       |

\* Należy podać odrębnie informacje o opłatach na studiach stacjonarnych i niestacjonarnych.

\*\* Opłaty pobierane od osób posiadających obywatelstwo polskie i cudzoziemców, o których mowa w art. 43 ust. 2 ustawy.

\*\*\* Opłaty pobierane od cudzoziemców, o których mowa w art. 43 ust. 3 ustawy.

\*\*\*\* Liczba studentów posiadających obywatelstwo polskie i cudzoziemców, o których mowa w art. 43 ust. 2 ustawy.

\*\*\*\*\* Liczba studentów cudzoziemców, o których mowa w art. 43 ust. 3 ustawy.



**Wysokość opłat (w zł) pobieranych na danym kierunku studiów, z podziałem na formy i poziomy**

|  |  |                 |   |
|--|--|-----------------|---|
| Nazwa podstawowej jednostki organizacyjnej:  | Wydział Nauk Społecznych                                     |                 |   |
| Kierunek studiów:  | Socjologia   |                 |   |
| Forma studiów*:  | Stacjonarne  |                 |   |
| Poziom kształcenia:  | Pierwszego stopnia   |                 |   |
| Liczba semestrów:  | 6  |                 |   |
| Opłata związana z kształceniem na studiach:  | Opłata za semestr:   | wariant I**     | 0 |
|  |  | wariant II***   | 0 |
|  | Liczba studentów wnoszących opłaty za studia:                | wariant I****   | 0 |
|  |  | wariant II***** | 0 |
| Opłata związana z kształceniem studentów na studiach stacjonarnych, jeżeli są to ich studia na drugim lub kolejnym kierunku studiów stacjonarnych: | Opłata za semestr:   |                 |   |
|  | Liczba studentów wnoszących opłaty za studia:                |                 |   |
| Opłata związana z kształceniem studentów na studiach stacjonarnych w przypadku korzystania z zajęć poza dodatkowym limitem punktów ECTS:           | Opłata za semestr:   |                 |   |
|  | Liczba studentów wnoszących opłaty za studia:                |                 |   |
| Opłata związana z powtarzaniem określonych zajęć:  | Opłata za powtarzanie semestru:                              | 0               |   |
|  | Opłata za powtarzanie przedmiotu rocznego:                   | 0               |   |
|  | Opłata za powtarzanie przedmiotu semestralnego:              | 500             |   |
| Opłata za powtarzanie roku studiów:  | 0  |                 |   |
| Opłata za studia w języku obcym:   | 0  |                 |   |
| Opłata za zajęcia nieobjęte planem studiów:  | 100  |                 |   |
| Opłata związana z przyjęciem na studia (opłata rekrutacyjna):  | 85   |                 |   |
| Jednorazowa opłata za wydanie:   | dyplomu:   | 60              |   |
|  | świadectwa lub innego dokumentu związanego z tokiem studiów: | 4               |   |

\* Należy podać odrębnie informacje o opłatach na studiach stacjonarnych i niestacjonarnych.

\*\* Opłaty pobierane od osób posiadających obywatelstwo polskie i cudzoziemców, o których mowa w art. 43 ust. 2 ustawy.

\*\*\* Opłaty pobierane od cudzoziemców, o których mowa w art. 43 ust. 3 ustawy.

\*\*\*\* Liczba studentów posiadających obywatelstwo polskie i cudzoziemców, o których mowa w art. 43 ust. 2 ustawy.

\*\*\*\*\* Liczba studentów cudzoziemców, o których mowa w art. 43 ust. 3 ustawy.

**Wysokość opłat (w zł) pobieranych na danym kierunku studiów, z podziałem na formy i poziomy**

|  |  |                 |       |
|--|--|-----------------|-------|
| Nazwa podstawowej jednostki organizacyjnej:  | Wydział Nauk Społecznych                                     |                 |       |
| Kierunek studiów:  | Socjologia   |                 |       |
| Forma studiów*:  | Niestacjonarne   |                 |       |
| Poziom kształcenia:  | Pierwszego stopnia   |                 |       |
| Liczba semestrów:  | 6  |                 |       |
| Opłata związana z kształceniem na studiach:  | Opłata za semestr:   | wariant I**     | 1 900 |
|  |  | wariant II***   | 0     |
|  | Liczba studentów wnoszących opłaty za studia:                | wariant I****   | 52    |
|  |  | wariant II***** | 0     |
| Opłata związana z kształceniem studentów na studiach stacjonarnych, jeżeli są to ich studia na drugim lub kolejnym kierunku studiów stacjonarnych: | Opłata za semestr:   |                 |       |
|  | Liczba studentów wnoszących opłaty za studia:                |                 |       |
| Opłata związana z kształceniem studentów na studiach stacjonarnych w przypadku korzystania z zajęć poza dodatkowym limitem punktów ECTS:           | Opłata za semestr:   |                 |       |
|  | Liczba studentów wnoszących opłaty za studia:                |                 |       |
| Opłata związana z powtarzaniem określonych zajęć:  | Opłata za powtarzanie semestru:                              | 0               |       |
|  | Opłata za powtarzanie przedmiotu rocznego:                   | 0               |       |
|  | Opłata za powtarzanie przedmiotu semestralnego:              | 500             |       |
| Opłata za powtarzanie roku studiów:  | 0  |                 |       |
| Opłata za studia w języku obcym:   | 0  |                 |       |
| Opłata za zajęcia nieobjęte planem studiów:  | 100  |                 |       |
| Opłata związana z przyjęciem na studia (opłata rekrutacyjna):  | 85   |                 |       |
| Jednorazowa opłata za wydanie:   | dyplomu:   | 60              |       |
|  | świadectwa lub innego dokumentu związanego z tokiem studiów: | 4               |       |

\* Należy podać odrębnie informacje o opłatach na studiach stacjonarnych i niestacjonarnych.

\*\* Opłaty pobierane od osób posiadających obywatelstwo polskie i cudzoziemców, o których mowa w art. 43 ust. 2 ustawy.

\*\*\* Opłaty pobierane od cudzoziemców, o których mowa w art. 43 ust. 3 ustawy.

\*\*\*\* Liczba studentów posiadających obywatelstwo polskie i cudzoziemców, o których mowa w art. 43 ust. 2 ustawy.

\*\*\*\*\* Liczba studentów cudzoziemców, o których mowa w art. 43 ust. 3 ustawy.

**Wysokość opłat (w zł) pobieranych na danym kierunku studiów, z podziałem na formy i poziomy**

|  |  |                 |       |
|--|--|-----------------|-------|
| Nazwa podstawowej jednostki organizacyjnej:  | Wydział Matematyki, Fizyki i Informatyki                     |                 |       |
| Kierunek studiów:  | Fizyka   |                 |       |
| Forma studiów*:  | Stacjonarne  |                 |       |
| Poziom kształcenia:  | Drugiego stopnia   |                 |       |
| Liczba semestrów:  | 4  |                 |       |
| Opłata związana z kształceniem na studiach:  | Opłata za semestr:   | wariant I**     | 0     |
|  |  | wariant II***   | 7 052 |
|  | Liczba studentów wnoszących opłaty za studia:                | wariant I****   | 0     |
|  |  | wariant II***** | 0     |
| Opłata związana z kształceniem studentów na studiach stacjonarnych, jeżeli są to ich studia na drugim lub kolejnym kierunku studiów stacjonarnych: | Opłata za semestr:   |                 |       |
|  | Liczba studentów wnoszących opłaty za studia:                |                 |       |
| Opłata związana z kształceniem studentów na studiach stacjonarnych w przypadku korzystania z zajęć poza dodatkowym limitem punktów ECTS:           | Opłata za semestr:   |                 |       |
|  | Liczba studentów wnoszących opłaty za studia:                |                 |       |
| Opłata związana z powtarzaniem określonych zajęć:  | Opłata za powtarzanie semestru:                              | 0               |       |
|  | Opłata za powtarzanie przedmiotu rocznego:                   | 0               |       |
|  | Opłata za powtarzanie przedmiotu semestralnego:              | 600             |       |
| Opłata za powtarzanie roku studiów:  | 0  |                 |       |
| Opłata za studia w języku obcym:   | 0  |                 |       |
| Opłata za zajęcia nieobjęte planem studiów:  | 550  |                 |       |
| Opłata związana z przyjęciem na studia (opłata rekrutacyjna):  | 85   |                 |       |
| Jednorazowa opłata za wydanie:   | dyplomu:   | 60              |       |
|  | świadectwa lub innego dokumentu związanego z tokiem studiów: | 4               |       |

\* Należy podać odrębnie informacje o opłatach na studiach stacjonarnych i niestacjonarnych.

\*\* Opłaty pobierane od osób posiadających obywatelstwo polskie i cudzoziemców, o których mowa w art. 43 ust. 2 ustawy.

\*\*\* Opłaty pobierane od cudzoziemców, o których mowa w art. 43 ust. 3 ustawy.

\*\*\*\* Liczba studentów posiadających obywatelstwo polskie i cudzoziemców, o których mowa w art. 43 ust. 2 ustawy.

\*\*\*\*\* Liczba studentów cudzoziemców, o których mowa w art. 43 ust. 3 ustawy.

**Wysokość opłat (w zł) pobieranych na danym kierunku studiów, z podziałem na formy i poziomy**

|  |  |                 |       |
|--|--|-----------------|-------|
| Nazwa podstawowej jednostki organizacyjnej:  | Wydział Matematyki, Fizyki i Informatyki                     |                 |       |
| Kierunek studiów:  | Fizyka   |                 |       |
| Forma studiów*:  | Stacjonarne  |                 |       |
| Poziom kształcenia:  | Pierwszego stopnia   |                 |       |
| Liczba semestrów:  | 6  |                 |       |
| Opłata związana z kształceniem na studiach:  | Opłata za semestr:   | wariant I**     | 0     |
|  |  | wariant II***   | 6 045 |
|  | Liczba studentów wnoszących opłaty za studia:                | wariant I****   | 0     |
|  |  | wariant II***** | 0     |
| Opłata związana z kształceniem studentów na studiach stacjonarnych, jeżeli są to ich studia na drugim lub kolejnym kierunku studiów stacjonarnych: | Opłata za semestr:   |                 |       |
|  | Liczba studentów wnoszących opłaty za studia:                |                 |       |
| Opłata związana z kształceniem studentów na studiach stacjonarnych w przypadku korzystania z zajęć poza dodatkowym limitem punktów ECTS:           | Opłata za semestr:   |                 |       |
|  | Liczba studentów wnoszących opłaty za studia:                |                 |       |
| Opłata związana z powtarzaniem określonych zajęć:  | Opłata za powtarzanie semestru:                              | 0               |       |
|  | Opłata za powtarzanie przedmiotu rocznego:                   | 0               |       |
|  | Opłata za powtarzanie przedmiotu semestralnego:              | 600             |       |
| Opłata za powtarzanie roku studiów:  | 0  |                 |       |
| Opłata za studia w języku obcym:   | 0  |                 |       |
| Opłata za zajęcia nieobjęte planem studiów:  | 550  |                 |       |
| Opłata związana z przyjęciem na studia (opłata rekrutacyjna):  | 85   |                 |       |
| Jednorazowa opłata za wydanie:   | dyplomu:   | 60              |       |
|  | świadectwa lub innego dokumentu związanego z tokiem studiów: | 4               |       |

\* Należy podać odrębnie informacje o opłatach na studiach stacjonarnych i niestacjonarnych.

\*\* Opłaty pobierane od osób posiadających obywatelstwo polskie i cudzoziemców, o których mowa w art. 43 ust. 2 ustawy.

\*\*\* Opłaty pobierane od cudzoziemców, o których mowa w art. 43 ust. 3 ustawy.

\*\*\*\* Liczba studentów posiadających obywatelstwo polskie i cudzoziemców, o których mowa w art. 43 ust. 2 ustawy.

\*\*\*\*\* Liczba studentów cudzoziemców, o których mowa w art. 43 ust. 3 ustawy.

**Wysokość opłat (w zł) pobieranych na danym kierunku studiów, z podziałem na formy i poziomy**

|  |  |                 |       |
|--|--|-----------------|-------|
| Nazwa podstawowej jednostki organizacyjnej:  | Wydział Matematyki, Fizyki i Informatyki                     |                 |       |
| Kierunek studiów:  | Fizyka medyczna - k. unikatowy                               |                 |       |
| Forma studiów*:  | Stacjonarne  |                 |       |
| Poziom kształcenia:  | Pierwszego stopnia   |                 |       |
| Liczba semestrów:  | 6  |                 |       |
| Opłata związana z kształceniem na studiach:  | Opłata za semestr:   | wariant I**     | 0     |
|  |  | wariant II***   | 6 045 |
|  | Liczba studentów wnoszących opłaty za studia:                | wariant I****   | 0     |
|  |  | wariant II***** | 0     |
| Opłata związana z kształceniem studentów na studiach stacjonarnych, jeżeli są to ich studia na drugim lub kolejnym kierunku studiów stacjonarnych: | Opłata za semestr:   |                 |       |
|  | Liczba studentów wnoszących opłaty za studia:                |                 |       |
| Opłata związana z kształceniem studentów na studiach stacjonarnych w przypadku korzystania z zajęć poza dodatkowym limitem punktów ECTS:           | Opłata za semestr:   |                 |       |
|  | Liczba studentów wnoszących opłaty za studia:                |                 |       |
| Opłata związana z powtarzaniem określonych zajęć:  | Opłata za powtarzanie semestru:                              | 0               |       |
|  | Opłata za powtarzanie przedmiotu rocznego:                   | 0               |       |
|  | Opłata za powtarzanie przedmiotu semestralnego:              | 600             |       |
| Opłata za powtarzanie roku studiów:  | 0  |                 |       |
| Opłata za studia w języku obcym:   | 0  |                 |       |
| Opłata za zajęcia nieobjęte planem studiów:  | 550  |                 |       |
| Opłata związana z przyjęciem na studia (opłata rekrutacyjna):  | 85   |                 |       |
| Jednorazowa opłata za wydanie:   | dyplomu:   | 60              |       |
|  | świadectwa lub innego dokumentu związanego z tokiem studiów: | 4               |       |

\* Należy podać odrębnie informacje o opłatach na studiach stacjonarnych i niestacjonarnych.

\*\* Opłaty pobierane od osób posiadających obywatelstwo polskie i cudzoziemców, o których mowa w art. 43 ust. 2 ustawy.

\*\*\* Opłaty pobierane od cudzoziemców, o których mowa w art. 43 ust. 3 ustawy.

\*\*\*\* Liczba studentów posiadających obywatelstwo polskie i cudzoziemców, o których mowa w art. 43 ust. 2 ustawy.

\*\*\*\*\* Liczba studentów cudzoziemców, o których mowa w art. 43 ust. 3 ustawy.

**Wysokość opłat (w zł) pobieranych na danym kierunku studiów, z podziałem na formy i poziomy**

|  |  |                 |       |
|--|--|-----------------|-------|
| Nazwa podstawowej jednostki organizacyjnej:  | Wydział Matematyki, Fizyki i Informatyki                     |                 |       |
| Kierunek studiów:  | Informatyka  |                 |       |
| Forma studiów*:  | Stacjonarne  |                 |       |
| Poziom kształcenia:  | Drugiego stopnia   |                 |       |
| Liczba semestrów:  | 4  |                 |       |
| Opłata związana z kształceniem na studiach:  | Opłata za semestr:   | wariant I**     | 0     |
|  |  | wariant II***   | 7 052 |
|  | Liczba studentów wnoszących opłaty za studia:                | wariant I****   | 0     |
|  |  | wariant II***** | 0     |
| Opłata związana z kształceniem studentów na studiach stacjonarnych, jeżeli są to ich studia na drugim lub kolejnym kierunku studiów stacjonarnych: | Opłata za semestr:   |                 |       |
|  | Liczba studentów wnoszących opłaty za studia:                |                 |       |
| Opłata związana z kształceniem studentów na studiach stacjonarnych w przypadku korzystania z zajęć poza dodatkowym limitem punktów ECTS:           | Opłata za semestr:   |                 |       |
|  | Liczba studentów wnoszących opłaty za studia:                |                 |       |
| Opłata związana z powtarzaniem określonych zajęć:  | Opłata za powtarzanie semestru:                              | 0               |       |
|  | Opłata za powtarzanie przedmiotu rocznego:                   | 0               |       |
|  | Opłata za powtarzanie przedmiotu semestralnego:              | 600             |       |
| Opłata za powtarzanie roku studiów:  | 0  |                 |       |
| Opłata za studia w języku obcym:   | 0  |                 |       |
| Opłata za zajęcia nieobjęte planem studiów:  | 550  |                 |       |
| Opłata związana z przyjęciem na studia (opłata rekrutacyjna):  | 85   |                 |       |
| Jednorazowa opłata za wydanie:   | dyplomu:   | 60              |       |
|  | świadectwa lub innego dokumentu związanego z tokiem studiów: | 4               |       |

\* Należy podać odrębnie informacje o opłatach na studiach stacjonarnych i niestacjonarnych.

\*\* Opłaty pobierane od osób posiadających obywatelstwo polskie i cudzoziemców, o których mowa w art. 43 ust. 2 ustawy.

\*\*\* Opłaty pobierane od cudzoziemców, o których mowa w art. 43 ust. 3 ustawy.

\*\*\*\* Liczba studentów posiadających obywatelstwo polskie i cudzoziemców, o których mowa w art. 43 ust. 2 ustawy.

\*\*\*\*\* Liczba studentów cudzoziemców, o których mowa w art. 43 ust. 3 ustawy.

**Wysokość opłat (w zł) pobieranych na danym kierunku studiów, z podziałem na formy i poziomy**

|  |  |                 |       |
|--|--|-----------------|-------|
| Nazwa podstawowej jednostki organizacyjnej:  | Wydział Matematyki, Fizyki i Informatyki                     |                 |       |
| Kierunek studiów:  | Informatyka  |                 |       |
| Forma studiów*:  | Stacjonarne  |                 |       |
| Poziom kształcenia:  | Pierwszego stopnia   |                 |       |
| Liczba semestrów:  | 6  |                 |       |
| Opłata związana z kształceniem na studiach:  | Opłata za semestr:   | wariant I**     | 0     |
|  |  | wariant II***   | 6 045 |
|  | Liczba studentów wnoszących opłaty za studia:                | wariant I****   | 0     |
|  |  | wariant II***** | 0     |
| Opłata związana z kształceniem studentów na studiach stacjonarnych, jeżeli są to ich studia na drugim lub kolejnym kierunku studiów stacjonarnych: | Opłata za semestr:   |                 |       |
|  | Liczba studentów wnoszących opłaty za studia:                |                 |       |
| Opłata związana z kształceniem studentów na studiach stacjonarnych w przypadku korzystania z zajęć poza dodatkowym limitem punktów ECTS:           | Opłata za semestr:   |                 |       |
|  | Liczba studentów wnoszących opłaty za studia:                |                 |       |
| Opłata związana z powtarzaniem określonych zajęć:  | Opłata za powtarzanie semestru:                              | 0               |       |
|  | Opłata za powtarzanie przedmiotu rocznego:                   | 0               |       |
|  | Opłata za powtarzanie przedmiotu semestralnego:              | 600             |       |
| Opłata za powtarzanie roku studiów:  | 0  |                 |       |
| Opłata za studia w języku obcym:   | 0  |                 |       |
| Opłata za zajęcia nieobjęte planem studiów:  | 550  |                 |       |
| Opłata związana z przyjęciem na studia (opłata rekrutacyjna):  | 85   |                 |       |
| Jednorazowa opłata za wydanie:   | dyplomu:   | 60              |       |
|  | świadectwa lub innego dokumentu związanego z tokiem studiów: | 4               |       |

\* Należy podać odrębnie informacje o opłatach na studiach stacjonarnych i niestacjonarnych.

\*\* Opłaty pobierane od osób posiadających obywatelstwo polskie i cudzoziemców, o których mowa w art. 43 ust. 2 ustawy.

\*\*\* Opłaty pobierane od cudzoziemców, o których mowa w art. 43 ust. 3 ustawy.

\*\*\*\* Liczba studentów posiadających obywatelstwo polskie i cudzoziemców, o których mowa w art. 43 ust. 2 ustawy.

\*\*\*\*\* Liczba studentów cudzoziemców, o których mowa w art. 43 ust. 3 ustawy.

**Wysokość opłat (w zł) pobieranych na danym kierunku studiów, z podziałem na formy i poziomy**

|  |  |                 |       |
|--|--|-----------------|-------|
| Nazwa podstawowej jednostki organizacyjnej:  | Wydział Matematyki, Fizyki i Informatyki                     |                 |       |
| Kierunek studiów:  | Informatyka  |                 |       |
| Forma studiów*:  | Niestacjonarne   |                 |       |
| Poziom kształcenia:  | Pierwszego stopnia   |                 |       |
| Liczba semestrów:  | 6  |                 |       |
| Opłata związana z kształceniem na studiach:  | Opłata za semestr:   | wariant I**     | 2 500 |
|  |  | wariant II***   | 6 045 |
|  | Liczba studentów wnoszących opłaty za studia:                | wariant I****   | 139   |
|  |  | wariant II***** | 0     |
| Opłata związana z kształceniem studentów na studiach stacjonarnych, jeżeli są to ich studia na drugim lub kolejnym kierunku studiów stacjonarnych: | Opłata za semestr:   |                 |       |
|  | Liczba studentów wnoszących opłaty za studia:                |                 |       |
| Opłata związana z kształceniem studentów na studiach stacjonarnych w przypadku korzystania z zajęć poza dodatkowym limitem punktów ECTS:           | Opłata za semestr:   |                 |       |
|  | Liczba studentów wnoszących opłaty za studia:                |                 |       |
| Opłata związana z powtarzaniem określonych zajęć:  | Opłata za powtarzanie semestru:                              | 0               |       |
|  | Opłata za powtarzanie przedmiotu rocznego:                   | 0               |       |
|  | Opłata za powtarzanie przedmiotu semestralnego:              | 600             |       |
| Opłata za powtarzanie roku studiów:  | 0  |                 |       |
| Opłata za studia w języku obcym:   | 0  |                 |       |
| Opłata za zajęcia nieobjęte planem studiów:  | 550  |                 |       |
| Opłata związana z przyjęciem na studia (opłata rekrutacyjna):  | 85   |                 |       |
| Jednorazowa opłata za wydanie:   | dyplomu:   | 60              |       |
|  | świadectwa lub innego dokumentu związanego z tokiem studiów: | 4               |       |

\* Należy podać odrębnie informacje o opłatach na studiach stacjonarnych i niestacjonarnych.

\*\* Opłaty pobierane od osób posiadających obywatelstwo polskie i cudzoziemców, o których mowa w art. 43 ust. 2 ustawy.

\*\*\* Opłaty pobierane od cudzoziemców, o których mowa w art. 43 ust. 3 ustawy.

\*\*\*\* Liczba studentów posiadających obywatelstwo polskie i cudzoziemców, o których mowa w art. 43 ust. 2 ustawy.

\*\*\*\*\* Liczba studentów cudzoziemców, o których mowa w art. 43 ust. 3 ustawy.



**Wysokość opłat (w zł) pobieranych na danym kierunku studiów, z podziałem na formy i poziomy**

|  |  |                 |       |
|--|--|-----------------|-------|
| Nazwa podstawowej jednostki organizacyjnej:  | Wydział Matematyki, Fizyki i Informatyki                     |                 |       |
| Kierunek studiów:  | Makrokierunek - bioinformatyka                               |                 |       |
| Forma studiów*:  | Stacjonarne  |                 |       |
| Poziom kształcenia:  | Pierwszego stopnia   |                 |       |
| Liczba semestrów:  | 6  |                 |       |
| Opłata związana z kształceniem na studiach:  | Opłata za semestr:   | wariant I**     | 0     |
|  |  | wariant II***   | 6 045 |
|  | Liczba studentów wnoszących opłaty za studia:                | wariant I****   | 0     |
|  |  | wariant II***** | 0     |
| Opłata związana z kształceniem studentów na studiach stacjonarnych, jeżeli są to ich studia na drugim lub kolejnym kierunku studiów stacjonarnych: | Opłata za semestr:   |                 |       |
|  | Liczba studentów wnoszących opłaty za studia:                |                 |       |
| Opłata związana z kształceniem studentów na studiach stacjonarnych w przypadku korzystania z zajęć poza dodatkowym limitem punktów ECTS:           | Opłata za semestr:   |                 |       |
|  | Liczba studentów wnoszących opłaty za studia:                |                 |       |
| Opłata związana z powtarzaniem określonych zajęć:  | Opłata za powtarzanie semestru:                              | 0               |       |
|  | Opłata za powtarzanie przedmiotu rocznego:                   | 0               |       |
|  | Opłata za powtarzanie przedmiotu semestralnego:              | 600             |       |
| Opłata za powtarzanie roku studiów:  | 0  |                 |       |
| Opłata za studia w języku obcym:   | 0  |                 |       |
| Opłata za zajęcia nieobjęte planem studiów:  | 550  |                 |       |
| Opłata związana z przyjęciem na studia (opłata rekrutacyjna):  | 85   |                 |       |
| Jednorazowa opłata za wydanie:   | dyplomu:   | 60              |       |
|  | świadectwa lub innego dokumentu związanego z tokiem studiów: | 4               |       |

\* Należy podać odrębnie informacje o opłatach na studiach stacjonarnych i niestacjonarnych.

\*\* Opłaty pobierane od osób posiadających obywatelstwo polskie i cudzoziemców, o których mowa w art. 43 ust. 2 ustawy.

\*\*\* Opłaty pobierane od cudzoziemców, o których mowa w art. 43 ust. 3 ustawy.

\*\*\*\* Liczba studentów posiadających obywatelstwo polskie i cudzoziemców, o których mowa w art. 43 ust. 2 ustawy.

\*\*\*\*\* Liczba studentów cudzoziemców, o których mowa w art. 43 ust. 3 ustawy.

**Wysokość opłat (w zł) pobieranych na danym kierunku studiów, z podziałem na formy i poziomy**

|  |  |                 |       |
|--|--|-----------------|-------|
| Nazwa podstawowej jednostki organizacyjnej:  | Wydział Matematyki, Fizyki i Informatyki                     |                 |       |
| Kierunek studiów:  | Matematyka   |                 |       |
| Forma studiów*:  | Stacjonarne  |                 |       |
| Poziom kształcenia:  | Drugiego stopnia   |                 |       |
| Liczba semestrów:  | 4  |                 |       |
| Opłata związana z kształceniem na studiach:  | Opłata za semestr:   | wariant I**     | 0     |
|  |  | wariant II***   | 7 052 |
|  | Liczba studentów wnoszących opłaty za studia:                | wariant I****   | 0     |
|  |  | wariant II***** | 0     |
| Opłata związana z kształceniem studentów na studiach stacjonarnych, jeżeli są to ich studia na drugim lub kolejnym kierunku studiów stacjonarnych: | Opłata za semestr:   |                 |       |
|  | Liczba studentów wnoszących opłaty za studia:                |                 |       |
| Opłata związana z kształceniem studentów na studiach stacjonarnych w przypadku korzystania z zajęć poza dodatkowym limitem punktów ECTS:           | Opłata za semestr:   |                 |       |
|  | Liczba studentów wnoszących opłaty za studia:                |                 |       |
| Opłata związana z powtarzaniem określonych zajęć:  | Opłata za powtarzanie semestru:                              | 0               |       |
|  | Opłata za powtarzanie przedmiotu rocznego:                   | 0               |       |
|  | Opłata za powtarzanie przedmiotu semestralnego:              | 600             |       |
| Opłata za powtarzanie roku studiów:  | 0  |                 |       |
| Opłata za studia w języku obcym:   | 0  |                 |       |
| Opłata za zajęcia nieobjęte planem studiów:  | 550  |                 |       |
| Opłata związana z przyjęciem na studia (opłata rekrutacyjna):  | 85   |                 |       |
| Jednorazowa opłata za wydanie:   | dyplomu:   | 60              |       |
|  | świadectwa lub innego dokumentu związanego z tokiem studiów: | 4               |       |

\* Należy podać odrębnie informacje o opłatach na studiach stacjonarnych i niestacjonarnych.

\*\* Opłaty pobierane od osób posiadających obywatelstwo polskie i cudzoziemców, o których mowa w art. 43 ust. 2 ustawy.

\*\*\* Opłaty pobierane od cudzoziemców, o których mowa w art. 43 ust. 3 ustawy.

\*\*\*\* Liczba studentów posiadających obywatelstwo polskie i cudzoziemców, o których mowa w art. 43 ust. 2 ustawy.

\*\*\*\*\* Liczba studentów cudzoziemców, o których mowa w art. 43 ust. 3 ustawy.

**Wysokość opłat (w zł) pobieranych na danym kierunku studiów, z podziałem na formy i poziomy**

|  |  |                 |       |
|--|--|-----------------|-------|
| Nazwa podstawowej jednostki organizacyjnej:  | Wydział Matematyki, Fizyki i Informatyki                     |                 |       |
| Kierunek studiów:  | Matematyka   |                 |       |
| Forma studiów*:  | Stacjonarne  |                 |       |
| Poziom kształcenia:  | Pierwszego stopnia   |                 |       |
| Liczba semestrów:  | 6  |                 |       |
| Opłata związana z kształceniem na studiach:  | Opłata za semestr:   | wariant I**     | 0     |
|  |  | wariant II***   | 6 045 |
|  | Liczba studentów wnoszących opłaty za studia:                | wariant I****   | 0     |
|  |  | wariant II***** | 0     |
| Opłata związana z kształceniem studentów na studiach stacjonarnych, jeżeli są to ich studia na drugim lub kolejnym kierunku studiów stacjonarnych: | Opłata za semestr:   |                 |       |
|  | Liczba studentów wnoszących opłaty za studia:                |                 |       |
| Opłata związana z kształceniem studentów na studiach stacjonarnych w przypadku korzystania z zajęć poza dodatkowym limitem punktów ECTS:           | Opłata za semestr:   |                 |       |
|  | Liczba studentów wnoszących opłaty za studia:                |                 |       |
| Opłata związana z powtarzaniem określonych zajęć:  | Opłata za powtarzanie semestru:                              | 0               |       |
|  | Opłata za powtarzanie przedmiotu rocznego:                   | 0               |       |
|  | Opłata za powtarzanie przedmiotu semestralnego:              | 600             |       |
| Opłata za powtarzanie roku studiów:  | 0  |                 |       |
| Opłata za studia w języku obcym:   | 0  |                 |       |
| Opłata za zajęcia nieobjęte planem studiów:  | 550  |                 |       |
| Opłata związana z przyjęciem na studia (opłata rekrutacyjna):  | 85   |                 |       |
| Jednorazowa opłata za wydanie:   | dyplomu:   | 60              |       |
|  | świadectwa lub innego dokumentu związanego z tokiem studiów: | 4               |       |

\* Należy podać odrębnie informacje o opłatach na studiach stacjonarnych i niestacjonarnych.

\*\* Opłaty pobierane od osób posiadających obywatelstwo polskie i cudzoziemców, o których mowa w art. 43 ust. 2 ustawy.

\*\*\* Opłaty pobierane od cudzoziemców, o których mowa w art. 43 ust. 3 ustawy.

\*\*\*\* Liczba studentów posiadających obywatelstwo polskie i cudzoziemców, o których mowa w art. 43 ust. 2 ustawy.

\*\*\*\*\* Liczba studentów cudzoziemców, o których mowa w art. 43 ust. 3 ustawy.

**Wysokość opłat (w zł) pobieranych na danym kierunku studiów, z podziałem na formy i poziomy**

|  |  |                 |   |
|--|--|-----------------|---|
| Nazwa podstawowej jednostki organizacyjnej:  | Wydział Chemii   |                 |   |
| Kierunek studiów:  | Agrochemia - k. unikatowy                                    |                 |   |
| Forma studiów*:  | Stacjonarne  |                 |   |
| Poziom kształcenia:  | Pierwszego stopnia   |                 |   |
| Liczba semestrów:  | 6  |                 |   |
| Opłata związana z kształceniem na studiach:  | Opłata za semestr:   | wariant I**     | 0 |
|  |  | wariant II***   | 0 |
|  | Liczba studentów wnoszących opłaty za studia:                | wariant I****   | 0 |
|  |  | wariant II***** | 0 |
| Opłata związana z kształceniem studentów na studiach stacjonarnych, jeżeli są to ich studia na drugim lub kolejnym kierunku studiów stacjonarnych: | Opłata za semestr:   |                 |   |
|  | Liczba studentów wnoszących opłaty za studia:                |                 |   |
| Opłata związana z kształceniem studentów na studiach stacjonarnych w przypadku korzystania z zajęć poza dodatkowym limitem punktów ECTS:           | Opłata za semestr:   |                 |   |
|  | Liczba studentów wnoszących opłaty za studia:                |                 |   |
| Opłata związana z powtarzaniem określonych zajęć:  | Opłata za powtarzanie semestru:                              | 0               |   |
|  | Opłata za powtarzanie przedmiotu rocznego:                   | 0               |   |
|  | Opłata za powtarzanie przedmiotu semestralnego:              | 600             |   |
| Opłata za powtarzanie roku studiów:  | 0  |                 |   |
| Opłata za studia w języku obcym:   | 0  |                 |   |
| Opłata za zajęcia nieobjęte planem studiów:  | 450  |                 |   |
| Opłata związana z przyjęciem na studia (opłata rekrutacyjna):  | 85   |                 |   |
| Jednorazowa opłata za wydanie:   | dyplomu:   | 60              |   |
|  | świadectwa lub innego dokumentu związanego z tokiem studiów: | 4               |   |

\* Należy podać odrębnie informacje o opłatach na studiach stacjonarnych i niestacjonarnych.

\*\* Opłaty pobierane od osób posiadających obywatelstwo polskie i cudzoziemców, o których mowa w art. 43 ust. 2 ustawy.

\*\*\* Opłaty pobierane od cudzoziemców, o których mowa w art. 43 ust. 3 ustawy.

\*\*\*\* Liczba studentów posiadających obywatelstwo polskie i cudzoziemców, o których mowa w art. 43 ust. 2 ustawy.

\*\*\*\*\* Liczba studentów cudzoziemców, o których mowa w art. 43 ust. 3 ustawy.

**Wysokość opłat (w zł) pobieranych na danym kierunku studiów, z podziałem na formy i poziomy**

|  |  |                 |   |
|--|--|-----------------|---|
| Nazwa podstawowej jednostki organizacyjnej:  | Wydział Chemii   |                 |   |
| Kierunek studiów:  | Chemia   |                 |   |
| Forma studiów*:  | Stacjonarne  |                 |   |
| Poziom kształcenia:  | Pierwszego stopnia   |                 |   |
| Liczba semestrów:  | 6  |                 |   |
| Opłata związana z kształceniem na studiach:  | Opłata za semestr:   | wariant I**     | 0 |
|  |  | wariant II***   | 0 |
|  | Liczba studentów wnoszących opłaty za studia:                | wariant I****   | 0 |
|  |  | wariant II***** | 0 |
| Opłata związana z kształceniem studentów na studiach stacjonarnych, jeżeli są to ich studia na drugim lub kolejnym kierunku studiów stacjonarnych: | Opłata za semestr:   |                 |   |
|  | Liczba studentów wnoszących opłaty za studia:                |                 |   |
| Opłata związana z kształceniem studentów na studiach stacjonarnych w przypadku korzystania z zajęć poza dodatkowym limitem punktów ECTS:           | Opłata za semestr:   |                 |   |
|  | Liczba studentów wnoszących opłaty za studia:                |                 |   |
| Opłata związana z powtarzaniem określonych zajęć:  | Opłata za powtarzanie semestru:                              | 0               |   |
|  | Opłata za powtarzanie przedmiotu rocznego:                   | 0               |   |
|  | Opłata za powtarzanie przedmiotu semestralnego:              | 600             |   |
| Opłata za powtarzanie roku studiów:  | 0  |                 |   |
| Opłata za studia w języku obcym:   | 0  |                 |   |
| Opłata za zajęcia nieobjęte planem studiów:  | 450  |                 |   |
| Opłata związana z przyjęciem na studia (opłata rekrutacyjna):  | 85   |                 |   |
| Jednorazowa opłata za wydanie:   | dyplomu:   | 60              |   |
|  | świadectwa lub innego dokumentu związanego z tokiem studiów: | 4               |   |

\* Należy podać odrębnie informacje o opłatach na studiach stacjonarnych i niestacjonarnych.

\*\* Opłaty pobierane od osób posiadających obywatelstwo polskie i cudzoziemców, o których mowa w art. 43 ust. 2 ustawy.

\*\*\* Opłaty pobierane od cudzoziemców, o których mowa w art. 43 ust. 3 ustawy.

\*\*\*\* Liczba studentów posiadających obywatelstwo polskie i cudzoziemców, o których mowa w art. 43 ust. 2 ustawy.

\*\*\*\*\* Liczba studentów cudzoziemców, o których mowa w art. 43 ust. 3 ustawy.

**Wysokość opłat (w zł) pobieranych na danym kierunku studiów, z podziałem na formy i poziomy**

|  |  |                 |   |
|--|--|-----------------|---|
| Nazwa podstawowej jednostki organizacyjnej:  | Wydział Chemii   |                 |   |
| Kierunek studiów:  | Chemia   |                 |   |
| Forma studiów*:  | Stacjonarne  |                 |   |
| Poziom kształcenia:  | Drugiego stopnia   |                 |   |
| Liczba semestrów:  | 4  |                 |   |
| Opłata związana z kształceniem na studiach:  | Opłata za semestr:   | wariant I**     | 0 |
|  |  | wariant II***   | 0 |
|  | Liczba studentów wnoszących opłaty za studia:                | wariant I****   | 0 |
|  |  | wariant II***** | 0 |
| Opłata związana z kształceniem studentów na studiach stacjonarnych, jeżeli są to ich studia na drugim lub kolejnym kierunku studiów stacjonarnych: | Opłata za semestr:   |                 |   |
|  | Liczba studentów wnoszących opłaty za studia:                |                 |   |
| Opłata związana z kształceniem studentów na studiach stacjonarnych w przypadku korzystania z zajęć poza dodatkowym limitem punktów ECTS:           | Opłata za semestr:   |                 |   |
|  | Liczba studentów wnoszących opłaty za studia:                |                 |   |
| Opłata związana z powtarzaniem określonych zajęć:  | Opłata za powtarzanie semestru:                              | 0               |   |
|  | Opłata za powtarzanie przedmiotu rocznego:                   | 0               |   |
|  | Opłata za powtarzanie przedmiotu semestralnego:              | 600             |   |
| Opłata za powtarzanie roku studiów:  | 0  |                 |   |
| Opłata za studia w języku obcym:   | 0  |                 |   |
| Opłata za zajęcia nieobjęte planem studiów:  | 450  |                 |   |
| Opłata związana z przyjęciem na studia (opłata rekrutacyjna):  | 85   |                 |   |
| Jednorazowa opłata za wydanie:   | dyplomu:   | 60              |   |
|  | świadectwa lub innego dokumentu związanego z tokiem studiów: | 4               |   |

\* Należy podać odrębnie informacje o opłatach na studiach stacjonarnych i niestacjonarnych.

\*\* Opłaty pobierane od osób posiadających obywatelstwo polskie i cudzoziemców, o których mowa w art. 43 ust. 2 ustawy.

\*\*\* Opłaty pobierane od cudzoziemców, o których mowa w art. 43 ust. 3 ustawy.

\*\*\*\* Liczba studentów posiadających obywatelstwo polskie i cudzoziemców, o których mowa w art. 43 ust. 2 ustawy.

\*\*\*\*\* Liczba studentów cudzoziemców, o których mowa w art. 43 ust. 3 ustawy.

**Wysokość opłat (w zł) pobieranych na danym kierunku studiów, z podziałem na formy i poziomy**

|  |  |                 |   |
|--|--|-----------------|---|
| Nazwa podstawowej jednostki organizacyjnej:  | Wydział Chemii   |                 |   |
| Kierunek studiów:  | Ochrona środowiska   |                 |   |
| Forma studiów*:  | Stacjonarne  |                 |   |
| Poziom kształcenia:  | Pierwszego stopnia   |                 |   |
| Liczba semestrów:  | 6  |                 |   |
| Opłata związana z kształceniem na studiach:  | Opłata za semestr:   | wariant I**     | 0 |
|  |  | wariant II***   | 0 |
|  | Liczba studentów wnoszących opłaty za studia:                | wariant I****   | 0 |
|  |  | wariant II***** | 0 |
| Opłata związana z kształceniem studentów na studiach stacjonarnych, jeżeli są to ich studia na drugim lub kolejnym kierunku studiów stacjonarnych: | Opłata za semestr:   |                 |   |
|  | Liczba studentów wnoszących opłaty za studia:                |                 |   |
| Opłata związana z kształceniem studentów na studiach stacjonarnych w przypadku korzystania z zajęć poza dodatkowym limitem punktów ECTS:           | Opłata za semestr:   |                 |   |
|  | Liczba studentów wnoszących opłaty za studia:                |                 |   |
| Opłata związana z powtarzaniem określonych zajęć:  | Opłata za powtarzanie semestru:                              | 0               |   |
|  | Opłata za powtarzanie przedmiotu rocznego:                   | 0               |   |
|  | Opłata za powtarzanie przedmiotu semestralnego:              | 600             |   |
| Opłata za powtarzanie roku studiów:  | 0  |                 |   |
| Opłata za studia w języku obcym:   | 0  |                 |   |
| Opłata za zajęcia nieobjęte planem studiów:  | 450  |                 |   |
| Opłata związana z przyjęciem na studia (opłata rekrutacyjna):  | 85   |                 |   |
| Jednorazowa opłata za wydanie:   | dyplomu:   | 60              |   |
|  | świadectwa lub innego dokumentu związanego z tokiem studiów: | 4               |   |

\* Należy podać odrębnie informacje o opłatach na studiach stacjonarnych i niestacjonarnych.

\*\* Opłaty pobierane od osób posiadających obywatelstwo polskie i cudzoziemców, o których mowa w art. 43 ust. 2 ustawy.

\*\*\* Opłaty pobierane od cudzoziemców, o których mowa w art. 43 ust. 3 ustawy.

\*\*\*\* Liczba studentów posiadających obywatelstwo polskie i cudzoziemców, o których mowa w art. 43 ust. 2 ustawy.

\*\*\*\*\* Liczba studentów cudzoziemców, o których mowa w art. 43 ust. 3 ustawy.

**Wysokość opłat (w zł) pobieranych na danym kierunku studiów, z podziałem na formy i poziomy**

|  |  |                 |   |
|--|--|-----------------|---|
| Nazwa podstawowej jednostki organizacyjnej:  | Wydział Ekonomiczny  |                 |   |
| Kierunek studiów:  | Ekonomia   |                 |   |
| Forma studiów*:  | Stacjonarne  |                 |   |
| Poziom kształcenia:  | Jednolite magisterskie                                       |                 |   |
| Liczba semestrów:  | 10   |                 |   |
| Opłata związana z kształceniem na studiach:  | Opłata za semestr:   | wariant I**     | 0 |
|  |  | wariant II***   | 0 |
|  | Liczba studentów wnoszących opłaty za studia:                | wariant I****   | 0 |
|  |  | wariant II***** | 0 |
| Opłata związana z kształceniem studentów na studiach stacjonarnych, jeżeli są to ich studia na drugim lub kolejnym kierunku studiów stacjonarnych: | Opłata za semestr:   |                 |   |
|  | Liczba studentów wnoszących opłaty za studia:                |                 |   |
| Opłata związana z kształceniem studentów na studiach stacjonarnych w przypadku korzystania z zajęć poza dodatkowym limitem punktów ECTS:           | Opłata za semestr:   |                 |   |
|  | Liczba studentów wnoszących opłaty za studia:                |                 |   |
| Opłata związana z powtarzaniem określonych zajęć:  | Opłata za powtarzanie semestru:                              | 0               |   |
|  | Opłata za powtarzanie przedmiotu rocznego:                   | 0               |   |
|  | Opłata za powtarzanie przedmiotu semestralnego:              | 0               |   |
| Opłata za powtarzanie roku studiów:  | 0  |                 |   |
| Opłata za studia w języku obcym:   | 0  |                 |   |
| Opłata za zajęcia nieobjęte planem studiów:  | 325  |                 |   |
| Opłata związana z przyjęciem na studia (opłata rekrutacyjna):  | 85   |                 |   |
| Jednorazowa opłata za wydanie:   | dyplomu:   | 60              |   |
|  | świadectwa lub innego dokumentu związanego z tokiem studiów: | 4               |   |

\* Należy podać odrębnie informacje o opłatach na studiach stacjonarnych i niestacjonarnych.

\*\* Opłaty pobierane od osób posiadających obywatelstwo polskie i cudzoziemców, o których mowa w art. 43 ust. 2 ustawy.

\*\*\* Opłaty pobierane od cudzoziemców, o których mowa w art. 43 ust. 3 ustawy.

\*\*\*\* Liczba studentów posiadających obywatelstwo polskie i cudzoziemców, o których mowa w art. 43 ust. 2 ustawy.

\*\*\*\*\* Liczba studentów cudzoziemców, o których mowa w art. 43 ust. 3 ustawy.



**Wysokość opłat (w zł) pobieranych na danym kierunku studiów, z podziałem na formy i poziomy**

|  |  |                 |       |
|--|--|-----------------|-------|
| Nazwa podstawowej jednostki organizacyjnej:  | Wydział Ekonomiczny  |                 |       |
| Kierunek studiów:  | Ekonomia   |                 |       |
| Forma studiów*:  | Stacjonarne  |                 |       |
| Poziom kształcenia:  | Drugiego stopnia   |                 |       |
| Liczba semestrów:  | 4  |                 |       |
| Opłata związana z kształceniem na studiach:  | Opłata za semestr:   | wariant I**     | 0     |
|  |  | wariant II***   | 5 037 |
|  | Liczba studentów wnoszących opłaty za studia:                | wariant I****   | 0     |
|  |  | wariant II***** | 0     |
| Opłata związana z kształceniem studentów na studiach stacjonarnych, jeżeli są to ich studia na drugim lub kolejnym kierunku studiów stacjonarnych: | Opłata za semestr:   |                 |       |
|  | Liczba studentów wnoszących opłaty za studia:                |                 |       |
| Opłata związana z kształceniem studentów na studiach stacjonarnych w przypadku korzystania z zajęć poza dodatkowym limitem punktów ECTS:           | Opłata za semestr:   |                 |       |
|  | Liczba studentów wnoszących opłaty za studia:                |                 |       |
| Opłata związana z powtarzaniem określonych zajęć:  | Opłata za powtarzanie semestru:                              | 0               |       |
|  | Opłata za powtarzanie przedmiotu rocznego:                   | 0               |       |
|  | Opłata za powtarzanie przedmiotu semestralnego:              | 650             |       |
| Opłata za powtarzanie roku studiów:  | 0  |                 |       |
| Opłata za studia w języku obcym:   | 0  |                 |       |
| Opłata za zajęcia nieobjęte planem studiów:  | 325  |                 |       |
| Opłata związana z przyjęciem na studia (opłata rekrutacyjna):  | 85   |                 |       |
| Jednorazowa opłata za wydanie:   | dyplomu:   | 60              |       |
|  | świadectwa lub innego dokumentu związanego z tokiem studiów: | 4               |       |

\* Należy podać odrębnie informacje o opłatach na studiach stacjonarnych i niestacjonarnych.

\*\* Opłaty pobierane od osób posiadających obywatelstwo polskie i cudzoziemców, o których mowa w art. 43 ust. 2 ustawy.

\*\*\* Opłaty pobierane od cudzoziemców, o których mowa w art. 43 ust. 3 ustawy.

\*\*\*\* Liczba studentów posiadających obywatelstwo polskie i cudzoziemców, o których mowa w art. 43 ust. 2 ustawy.

\*\*\*\*\* Liczba studentów cudzoziemców, o których mowa w art. 43 ust. 3 ustawy.

**Wysokość opłat (w zł) pobieranych na danym kierunku studiów, z podziałem na formy i poziomy**

|  |  |                 |       |
|--|--|-----------------|-------|
| Nazwa podstawowej jednostki organizacyjnej:  | Wydział Ekonomiczny  |                 |       |
| Kierunek studiów:  | Ekonomia   |                 |       |
| Forma studiów*:  | Niestacjonarne   |                 |       |
| Poziom kształcenia:  | Drugiego stopnia   |                 |       |
| Liczba semestrów:  | 4  |                 |       |
| Opłata związana z kształceniem na studiach:  | Opłata za semestr:   | wariant I**     | 2 300 |
|  |  | wariant II***   | 5 037 |
|  | Liczba studentów wnoszących opłaty za studia:                | wariant I****   | 307   |
|  |  | wariant II***** | 1     |
| Opłata związana z kształceniem studentów na studiach stacjonarnych, jeżeli są to ich studia na drugim lub kolejnym kierunku studiów stacjonarnych: | Opłata za semestr:   |                 |       |
|  | Liczba studentów wnoszących opłaty za studia:                |                 |       |
| Opłata związana z kształceniem studentów na studiach stacjonarnych w przypadku korzystania z zajęć poza dodatkowym limitem punktów ECTS:           | Opłata za semestr:   |                 |       |
|  | Liczba studentów wnoszących opłaty za studia:                |                 |       |
| Opłata związana z powtarzaniem określonych zajęć:  | Opłata za powtarzanie semestru:                              | 0               |       |
|  | Opłata za powtarzanie przedmiotu rocznego:                   | 0               |       |
|  | Opłata za powtarzanie przedmiotu semestralnego:              | 650             |       |
| Opłata za powtarzanie roku studiów:  | 0  |                 |       |
| Opłata za studia w języku obcym:   | 0  |                 |       |
| Opłata za zajęcia nieobjęte planem studiów:  | 325  |                 |       |
| Opłata związana z przyjęciem na studia (opłata rekrutacyjna):  | 85   |                 |       |
| Jednorazowa opłata za wydanie:   | dyplomu:   | 60              |       |
|  | świadectwa lub innego dokumentu związanego z tokiem studiów: | 4               |       |

\* Należy podać odrębnie informacje o opłatach na studiach stacjonarnych i niestacjonarnych.

\*\* Opłaty pobierane od osób posiadających obywatelstwo polskie i cudzoziemców, o których mowa w art. 43 ust. 2 ustawy.

\*\*\* Opłaty pobierane od cudzoziemców, o których mowa w art. 43 ust. 3 ustawy.

\*\*\*\* Liczba studentów posiadających obywatelstwo polskie i cudzoziemców, o których mowa w art. 43 ust. 2 ustawy.

\*\*\*\*\* Liczba studentów cudzoziemców, o których mowa w art. 43 ust. 3 ustawy.

**Wysokość opłat (w zł) pobieranych na danym kierunku studiów, z podziałem na formy i poziomy**

|  |  |                 |       |
|--|--|-----------------|-------|
| Nazwa podstawowej jednostki organizacyjnej:  | Wydział Ekonomiczny  |                 |       |
| Kierunek studiów:  | Ekonomia   |                 |       |
| Forma studiów*:  | Stacjonarne  |                 |       |
| Poziom kształcenia:  | Pierwszego stopnia   |                 |       |
| Liczba semestrów:  | 6  |                 |       |
| Opłata związana z kształceniem na studiach:  | Opłata za semestr:   | wariant I**     | 0     |
|  |  | wariant II***   | 4 030 |
|  | Liczba studentów wnoszących opłaty za studia:                | wariant I****   | 0     |
|  |  | wariant II***** | 5     |
| Opłata związana z kształceniem studentów na studiach stacjonarnych, jeżeli są to ich studia na drugim lub kolejnym kierunku studiów stacjonarnych: | Opłata za semestr:   |                 |       |
|  | Liczba studentów wnoszących opłaty za studia:                |                 |       |
| Opłata związana z kształceniem studentów na studiach stacjonarnych w przypadku korzystania z zajęć poza dodatkowym limitem punktów ECTS:           | Opłata za semestr:   |                 |       |
|  | Liczba studentów wnoszących opłaty za studia:                |                 |       |
| Opłata związana z powtarzaniem określonych zajęć:  | Opłata za powtarzanie semestru:                              | 0               |       |
|  | Opłata za powtarzanie przedmiotu rocznego:                   | 0               |       |
|  | Opłata za powtarzanie przedmiotu semestralnego:              | 650             |       |
| Opłata za powtarzanie roku studiów:  | 0  |                 |       |
| Opłata za studia w języku obcym:   | 0  |                 |       |
| Opłata za zajęcia nieobjęte planem studiów:  | 325  |                 |       |
| Opłata związana z przyjęciem na studia (opłata rekrutacyjna):  | 85   |                 |       |
| Jednorazowa opłata za wydanie:   | dyplomu:   | 60              |       |
|  | świadectwa lub innego dokumentu związanego z tokiem studiów: | 4               |       |

\* Należy podać odrębnie informacje o opłatach na studiach stacjonarnych i niestacjonarnych.

\*\* Opłaty pobierane od osób posiadających obywatelstwo polskie i cudzoziemców, o których mowa w art. 43 ust. 2 ustawy.

\*\*\* Opłaty pobierane od cudzoziemców, o których mowa w art. 43 ust. 3 ustawy.

\*\*\*\* Liczba studentów posiadających obywatelstwo polskie i cudzoziemców, o których mowa w art. 43 ust. 2 ustawy.

\*\*\*\*\* Liczba studentów cudzoziemców, o których mowa w art. 43 ust. 3 ustawy.

**Wysokość opłat (w zł) pobieranych na danym kierunku studiów, z podziałem na formy i poziomy**

|  |  |                 |       |
|--|--|-----------------|-------|
| Nazwa podstawowej jednostki organizacyjnej:  | Wydział Ekonomiczny  |                 |       |
| Kierunek studiów:  | Ekonomia   |                 |       |
| Forma studiów*:  | Niestacjonarne   |                 |       |
| Poziom kształcenia:  | Pierwszego stopnia   |                 |       |
| Liczba semestrów:  | 6  |                 |       |
| Opłata związana z kształceniem na studiach:  | Opłata za semestr:   | wariant I**     | 2 300 |
|  |  | wariant II***   | 4 030 |
|  | Liczba studentów wnoszących opłaty za studia:                | wariant I****   | 273   |
|  |  | wariant II***** | 0     |
| Opłata związana z kształceniem studentów na studiach stacjonarnych, jeżeli są to ich studia na drugim lub kolejnym kierunku studiów stacjonarnych: | Opłata za semestr:   |                 |       |
|  | Liczba studentów wnoszących opłaty za studia:                |                 |       |
| Opłata związana z kształceniem studentów na studiach stacjonarnych w przypadku korzystania z zajęć poza dodatkowym limitem punktów ECTS:           | Opłata za semestr:   |                 |       |
|  | Liczba studentów wnoszących opłaty za studia:                |                 |       |
| Opłata związana z powtarzaniem określonych zajęć:  | Opłata za powtarzanie semestru:                              | 0               |       |
|  | Opłata za powtarzanie przedmiotu rocznego:                   | 0               |       |
|  | Opłata za powtarzanie przedmiotu semestralnego:              | 650             |       |
| Opłata za powtarzanie roku studiów:  | 0  |                 |       |
| Opłata za studia w języku obcym:   | 0  |                 |       |
| Opłata za zajęcia nieobjęte planem studiów:  | 325  |                 |       |
| Opłata związana z przyjęciem na studia (opłata rekrutacyjna):  | 85   |                 |       |
| Jednorazowa opłata za wydanie:   | dyplomu:   | 60              |       |
|  | świadectwa lub innego dokumentu związanego z tokiem studiów: | 4               |       |

\* Należy podać odrębnie informacje o opłatach na studiach stacjonarnych i niestacjonarnych.

\*\* Opłaty pobierane od osób posiadających obywatelstwo polskie i cudzoziemców, o których mowa w art. 43 ust. 2 ustawy.

\*\*\* Opłaty pobierane od cudzoziemców, o których mowa w art. 43 ust. 3 ustawy.

\*\*\*\* Liczba studentów posiadających obywatelstwo polskie i cudzoziemców, o których mowa w art. 43 ust. 2 ustawy.

\*\*\*\*\* Liczba studentów cudzoziemców, o których mowa w art. 43 ust. 3 ustawy.

**Wysokość opłat (w zł) pobieranych na danym kierunku studiów, z podziałem na formy i poziomy**

|  |  |                 |       |
|--|--|-----------------|-------|
| Nazwa podstawowej jednostki organizacyjnej:  | Wydział Ekonomiczny  |                 |       |
| Kierunek studiów:  | Międzynarodowe stosunki gospodarcze - k. unikatowy           |                 |       |
| Forma studiów*:  | Stacjonarne  |                 |       |
| Poziom kształcenia:  | Drugiego stopnia   |                 |       |
| Liczba semestrów:  | 4  |                 |       |
| Opłata związana z kształceniem na studiach:  | Opłata za semestr:   | wariant I**     | 0     |
|  |  | wariant II***   | 5 037 |
|  | Liczba studentów wnoszących opłaty za studia:                | wariant I****   | 0     |
|  |  | wariant II***** | 6     |
| Opłata związana z kształceniem studentów na studiach stacjonarnych, jeżeli są to ich studia na drugim lub kolejnym kierunku studiów stacjonarnych: | Opłata za semestr:   |                 |       |
|  | Liczba studentów wnoszących opłaty za studia:                |                 |       |
| Opłata związana z kształceniem studentów na studiach stacjonarnych w przypadku korzystania z zajęć poza dodatkowym limitem punktów ECTS:           | Opłata za semestr:   |                 |       |
|  | Liczba studentów wnoszących opłaty za studia:                |                 |       |
| Opłata związana z powtarzaniem określonych zajęć:  | Opłata za powtarzanie semestru:                              | 0               |       |
|  | Opłata za powtarzanie przedmiotu rocznego:                   | 0               |       |
|  | Opłata za powtarzanie przedmiotu semestralnego:              | 650             |       |
| Opłata za powtarzanie roku studiów:  | 0  |                 |       |
| Opłata za studia w języku obcym:   | 2 300  |                 |       |
| Opłata za zajęcia nieobjęte planem studiów:  | 325  |                 |       |
| Opłata związana z przyjęciem na studia (opłata rekrutacyjna):  | 85   |                 |       |
| Jednorazowa opłata za wydanie:   | dyplomu:   | 60              |       |
|  | świadectwa lub innego dokumentu związanego z tokiem studiów: | 4               |       |

\* Należy podać odrębnie informacje o opłatach na studiach stacjonarnych i niestacjonarnych.

\*\* Opłaty pobierane od osób posiadających obywatelstwo polskie i cudzoziemców, o których mowa w art. 43 ust. 2 ustawy.

\*\*\* Opłaty pobierane od cudzoziemców, o których mowa w art. 43 ust. 3 ustawy.

\*\*\*\* Liczba studentów posiadających obywatelstwo polskie i cudzoziemców, o których mowa w art. 43 ust. 2 ustawy.

\*\*\*\*\* Liczba studentów cudzoziemców, o których mowa w art. 43 ust. 3 ustawy.

**Wysokość opłat (w zł) pobieranych na danym kierunku studiów, z podziałem na formy i poziomy**

|  |  |                 |       |
|--|--|-----------------|-------|
| Nazwa podstawowej jednostki organizacyjnej:  | Wydział Ekonomiczny  |                 |       |
| Kierunek studiów:  | Międzynarodowe stosunki gospodarcze - k. unikatowy           |                 |       |
| Forma studiów*:  | Niestacjonarne   |                 |       |
| Poziom kształcenia:  | Drugiego stopnia   |                 |       |
| Liczba semestrów:  | 4  |                 |       |
| Opłata związana z kształceniem na studiach:  | Opłata za semestr:   | wariant I**     | 2 300 |
|  |  | wariant II***   | 5 037 |
|  | Liczba studentów wnoszących opłaty za studia:                | wariant I****   | 172   |
|  |  | wariant II***** | 1     |
| Opłata związana z kształceniem studentów na studiach stacjonarnych, jeżeli są to ich studia na drugim lub kolejnym kierunku studiów stacjonarnych: | Opłata za semestr:   |                 |       |
|  | Liczba studentów wnoszących opłaty za studia:                |                 |       |
| Opłata związana z kształceniem studentów na studiach stacjonarnych w przypadku korzystania z zajęć poza dodatkowym limitem punktów ECTS:           | Opłata za semestr:   |                 |       |
|  | Liczba studentów wnoszących opłaty za studia:                |                 |       |
| Opłata związana z powtarzaniem określonych zajęć:  | Opłata za powtarzanie semestru:                              | 0               |       |
|  | Opłata za powtarzanie przedmiotu rocznego:                   | 0               |       |
|  | Opłata za powtarzanie przedmiotu semestralnego:              | 650             |       |
| Opłata za powtarzanie roku studiów:  | 0  |                 |       |
| Opłata za studia w języku obcym:   | 0  |                 |       |
| Opłata za zajęcia nieobjęte planem studiów:  | 325  |                 |       |
| Opłata związana z przyjęciem na studia (opłata rekrutacyjna):  | 85   |                 |       |
| Jednorazowa opłata za wydanie:   | dyplomu:   | 60              |       |
|  | świadectwa lub innego dokumentu związanego z tokiem studiów: | 4               |       |

\* Należy podać odrębnie informacje o opłatach na studiach stacjonarnych i niestacjonarnych.

\*\* Opłaty pobierane od osób posiadających obywatelstwo polskie i cudzoziemców, o których mowa w art. 43 ust. 2 ustawy.

\*\*\* Opłaty pobierane od cudzoziemców, o których mowa w art. 43 ust. 3 ustawy.

\*\*\*\* Liczba studentów posiadających obywatelstwo polskie i cudzoziemców, o których mowa w art. 43 ust. 2 ustawy.

\*\*\*\*\* Liczba studentów cudzoziemców, o których mowa w art. 43 ust. 3 ustawy.

**Wysokość opłat (w zł) pobieranych na danym kierunku studiów, z podziałem na formy i poziomy**

|  |  |                 |       |
|--|--|-----------------|-------|
| Nazwa podstawowej jednostki organizacyjnej:  | Wydział Ekonomiczny  |                 |       |
| Kierunek studiów:  | Międzynarodowe stosunki gospodarcze - k. unikatowy           |                 |       |
| Forma studiów*:  | Stacjonarne  |                 |       |
| Poziom kształcenia:  | Pierwszego stopnia   |                 |       |
| Liczba semestrów:  | 6  |                 |       |
| Opłata związana z kształceniem na studiach:  | Opłata za semestr:   | wariant I**     | 0     |
|  |  | wariant II***   | 4 030 |
|  | Liczba studentów wnoszących opłaty za studia:                | wariant I****   | 0     |
|  |  | wariant II***** | 4     |
| Opłata związana z kształceniem studentów na studiach stacjonarnych, jeżeli są to ich studia na drugim lub kolejnym kierunku studiów stacjonarnych: | Opłata za semestr:   |                 |       |
|  | Liczba studentów wnoszących opłaty za studia:                |                 |       |
| Opłata związana z kształceniem studentów na studiach stacjonarnych w przypadku korzystania z zajęć poza dodatkowym limitem punktów ECTS:           | Opłata za semestr:   |                 |       |
|  | Liczba studentów wnoszących opłaty za studia:                |                 |       |
| Opłata związana z powtarzaniem określonych zajęć:  | Opłata za powtarzanie semestru:                              | 0               |       |
|  | Opłata za powtarzanie przedmiotu rocznego:                   | 0               |       |
|  | Opłata za powtarzanie przedmiotu semestralnego:              | 650             |       |
| Opłata za powtarzanie roku studiów:  | 0  |                 |       |
| Opłata za studia w języku obcym:   | 2 300  |                 |       |
| Opłata za zajęcia nieobjęte planem studiów:  | 325  |                 |       |
| Opłata związana z przyjęciem na studia (opłata rekrutacyjna):  | 85   |                 |       |
| Jednorazowa opłata za wydanie:   | dyplomu:   | 60              |       |
|  | świadectwa lub innego dokumentu związanego z tokiem studiów: | 4               |       |

\* Należy podać odrębnie informacje o opłatach na studiach stacjonarnych i niestacjonarnych.

\*\* Opłaty pobierane od osób posiadających obywatelstwo polskie i cudzoziemców, o których mowa w art. 43 ust. 2 ustawy.

\*\*\* Opłaty pobierane od cudzoziemców, o których mowa w art. 43 ust. 3 ustawy.

\*\*\*\* Liczba studentów posiadających obywatelstwo polskie i cudzoziemców, o których mowa w art. 43 ust. 2 ustawy.

\*\*\*\*\* Liczba studentów cudzoziemców, o których mowa w art. 43 ust. 3 ustawy.

**Wysokość opłat (w zł) pobieranych na danym kierunku studiów, z podziałem na formy i poziomy**

|  |  |                 |       |
|--|--|-----------------|-------|
| Nazwa podstawowej jednostki organizacyjnej:  | Wydział Ekonomiczny  |                 |       |
| Kierunek studiów:  | Międzynarodowe stosunki gospodarcze - k. unikatowy           |                 |       |
| Forma studiów*:  | Niestacjonarne   |                 |       |
| Poziom kształcenia:  | Pierwszego stopnia   |                 |       |
| Liczba semestrów:  | 6  |                 |       |
| Opłata związana z kształceniem na studiach:  | Opłata za semestr:   | wariant I**     | 2 300 |
|  |  | wariant II***   | 4 030 |
|  | Liczba studentów wnoszących opłaty za studia:                | wariant I****   | 122   |
|  |  | wariant II***** | 1     |
| Opłata związana z kształceniem studentów na studiach stacjonarnych, jeżeli są to ich studia na drugim lub kolejnym kierunku studiów stacjonarnych: | Opłata za semestr:   |                 |       |
|  | Liczba studentów wnoszących opłaty za studia:                |                 |       |
| Opłata związana z kształceniem studentów na studiach stacjonarnych w przypadku korzystania z zajęć poza dodatkowym limitem punktów ECTS:           | Opłata za semestr:   |                 |       |
|  | Liczba studentów wnoszących opłaty za studia:                |                 |       |
| Opłata związana z powtarzaniem określonych zajęć:  | Opłata za powtarzanie semestru:                              | 0               |       |
|  | Opłata za powtarzanie przedmiotu rocznego:                   | 0               |       |
|  | Opłata za powtarzanie przedmiotu semestralnego:              | 650             |       |
| Opłata za powtarzanie roku studiów:  | 0  |                 |       |
| Opłata za studia w języku obcym:   | 0  |                 |       |
| Opłata za zajęcia nieobjęte planem studiów:  | 325  |                 |       |
| Opłata związana z przyjęciem na studia (opłata rekrutacyjna):  | 85   |                 |       |
| Jednorazowa opłata za wydanie:   | dyplomu:   | 60              |       |
|  | świadectwa lub innego dokumentu związanego z tokiem studiów: | 4               |       |

\* Należy podać odrębnie informacje o opłatach na studiach stacjonarnych i niestacjonarnych.

\*\* Opłaty pobierane od osób posiadających obywatelstwo polskie i cudzoziemców, o których mowa w art. 43 ust. 2 ustawy.

\*\*\* Opłaty pobierane od cudzoziemców, o których mowa w art. 43 ust. 3 ustawy.

\*\*\*\* Liczba studentów posiadających obywatelstwo polskie i cudzoziemców, o których mowa w art. 43 ust. 2 ustawy.

\*\*\*\*\* Liczba studentów cudzoziemców, o których mowa w art. 43 ust. 3 ustawy.



**Wysokość opłat (w zł) pobieranych na danym kierunku studiów, z podziałem na formy i poziomy**

|  |  |                 |       |
|--|--|-----------------|-------|
| Nazwa podstawowej jednostki organizacyjnej:  | Wydział Filologiczny   |                 |       |
| Kierunek studiów:  | Filologia  |                 |       |
| Forma studiów*:  | Stacjonarne  |                 |       |
| Poziom kształcenia:  | Pierwszego stopnia   |                 |       |
| Liczba semestrów:  | 6  |                 |       |
| Opłata związana z kształceniem na studiach:  | Opłata za semestr:   | wariant I**     | 0     |
|  |  | wariant II***   | 4 030 |
|  | Liczba studentów wnoszących opłaty za studia:                | wariant I****   | 0     |
|  |  | wariant II***** | 3     |
| Opłata związana z kształceniem studentów na studiach stacjonarnych, jeżeli są to ich studia na drugim lub kolejnym kierunku studiów stacjonarnych: | Opłata za semestr:   |                 |       |
|  | Liczba studentów wnoszących opłaty za studia:                |                 |       |
| Opłata związana z kształceniem studentów na studiach stacjonarnych w przypadku korzystania z zajęć poza dodatkowym limitem punktów ECTS:           | Opłata za semestr:   |                 |       |
|  | Liczba studentów wnoszących opłaty za studia:                |                 |       |
| Opłata związana z powtarzaniem określonych zajęć:  | Opłata za powtarzanie semestru:                              | 0               |       |
|  | Opłata za powtarzanie przedmiotu rocznego:                   | 0               |       |
|  | Opłata za powtarzanie przedmiotu semestralnego:              | 600             |       |
| Opłata za powtarzanie roku studiów:  | 0  |                 |       |
| Opłata za studia w języku obcym:   | 0  |                 |       |
| Opłata za zajęcia nieobjęte planem studiów:  | 300  |                 |       |
| Opłata związana z przyjęciem na studia (opłata rekrutacyjna):  | 85   |                 |       |
| Jednorazowa opłata za wydanie:   | dyplomu:   | 60              |       |
|  | świadectwa lub innego dokumentu związanego z tokiem studiów: | 4               |       |

\* Należy podać odrębnie informacje o opłatach na studiach stacjonarnych i niestacjonarnych.

\*\* Opłaty pobierane od osób posiadających obywatelstwo polskie i cudzoziemców, o których mowa w art. 43 ust. 2 ustawy.

\*\*\* Opłaty pobierane od cudzoziemców, o których mowa w art. 43 ust. 3 ustawy.

\*\*\*\* Liczba studentów posiadających obywatelstwo polskie i cudzoziemców, o których mowa w art. 43 ust. 2 ustawy.

\*\*\*\*\* Liczba studentów cudzoziemców, o których mowa w art. 43 ust. 3 ustawy.

**Wysokość opłat (w zł) pobieranych na danym kierunku studiów, z podziałem na formy i poziomy**

|  |  |                 |       |
|--|--|-----------------|-------|
| Nazwa podstawowej jednostki organizacyjnej:  | Wydział Filologiczny   |                 |       |
| Kierunek studiów:  | Filologia  |                 |       |
| Forma studiów*:  | Niestacjonarne   |                 |       |
| Poziom kształcenia:  | Pierwszego stopnia   |                 |       |
| Liczba semestrów:  | 6  |                 |       |
| Opłata związana z kształceniem na studiach:  | Opłata za semestr:   | wariant I**     | 2 100 |
|  |  | wariant II***   | 0     |
|  | Liczba studentów wnoszących opłaty za studia:                | wariant I****   | 151   |
|  |  | wariant II***** | 0     |
| Opłata związana z kształceniem studentów na studiach stacjonarnych, jeżeli są to ich studia na drugim lub kolejnym kierunku studiów stacjonarnych: | Opłata za semestr:   |                 |       |
|  | Liczba studentów wnoszących opłaty za studia:                |                 |       |
| Opłata związana z kształceniem studentów na studiach stacjonarnych w przypadku korzystania z zajęć poza dodatkowym limitem punktów ECTS:           | Opłata za semestr:   |                 |       |
|  | Liczba studentów wnoszących opłaty za studia:                |                 |       |
| Opłata związana z powtarzaniem określonych zajęć:  | Opłata za powtarzanie semestru:                              | 0               |       |
|  | Opłata za powtarzanie przedmiotu rocznego:                   | 0               |       |
|  | Opłata za powtarzanie przedmiotu semestralnego:              | 600             |       |
| Opłata za powtarzanie roku studiów:  | 0  |                 |       |
| Opłata za studia w języku obcym:   | 0  |                 |       |
| Opłata za zajęcia nieobjęte planem studiów:  | 300  |                 |       |
| Opłata związana z przyjęciem na studia (opłata rekrutacyjna):  | 85   |                 |       |
| Jednorazowa opłata za wydanie:   | dyplomu:   | 60              |       |
|  | świadectwa lub innego dokumentu związanego z tokiem studiów: | 4               |       |

\* Należy podać odrębnie informacje o opłatach na studiach stacjonarnych i niestacjonarnych.

\*\* Opłaty pobierane od osób posiadających obywatelstwo polskie i cudzoziemców, o których mowa w art. 43 ust. 2 ustawy.

\*\*\* Opłaty pobierane od cudzoziemców, o których mowa w art. 43 ust. 3 ustawy.

\*\*\*\* Liczba studentów posiadających obywatelstwo polskie i cudzoziemców, o których mowa w art. 43 ust. 2 ustawy.

\*\*\*\*\* Liczba studentów cudzoziemców, o których mowa w art. 43 ust. 3 ustawy.

**Wysokość opłat (w zł) pobieranych na danym kierunku studiów, z podziałem na formy i poziomy**

|  |  |                 |       |
|--|--|-----------------|-------|
| Nazwa podstawowej jednostki organizacyjnej:  | Wydział Filologiczny   |                 |       |
| Kierunek studiów:  | Filologia  |                 |       |
| Forma studiów*:  | Stacjonarne  |                 |       |
| Poziom kształcenia:  | Drugiego stopnia   |                 |       |
| Liczba semestrów:  | 4  |                 |       |
| Opłata związana z kształceniem na studiach:  | Opłata za semestr:   | wariant I**     | 0     |
|  |  | wariant II***   | 5 037 |
|  | Liczba studentów wnoszących opłaty za studia:                | wariant I****   | 0     |
|  |  | wariant II***** | 2     |
| Opłata związana z kształceniem studentów na studiach stacjonarnych, jeżeli są to ich studia na drugim lub kolejnym kierunku studiów stacjonarnych: | Opłata za semestr:   |                 |       |
|  | Liczba studentów wnoszących opłaty za studia:                |                 |       |
| Opłata związana z kształceniem studentów na studiach stacjonarnych w przypadku korzystania z zajęć poza dodatkowym limitem punktów ECTS:           | Opłata za semestr:   |                 |       |
|  | Liczba studentów wnoszących opłaty za studia:                |                 |       |
| Opłata związana z powtarzaniem określonych zajęć:  | Opłata za powtarzanie semestru:                              | 0               |       |
|  | Opłata za powtarzanie przedmiotu rocznego:                   | 0               |       |
|  | Opłata za powtarzanie przedmiotu semestralnego:              | 600             |       |
| Opłata za powtarzanie roku studiów:  | 0  |                 |       |
| Opłata za studia w języku obcym:   | 0  |                 |       |
| Opłata za zajęcia nieobjęte planem studiów:  | 300  |                 |       |
| Opłata związana z przyjęciem na studia (opłata rekrutacyjna):  | 85   |                 |       |
| Jednorazowa opłata za wydanie:   | dyplomu:   | 60              |       |
|  | świadectwa lub innego dokumentu związanego z tokiem studiów: | 4               |       |

\* Należy podać odrębnie informacje o opłatach na studiach stacjonarnych i niestacjonarnych.

\*\* Opłaty pobierane od osób posiadających obywatelstwo polskie i cudzoziemców, o których mowa w art. 43 ust. 2 ustawy.

\*\*\* Opłaty pobierane od cudzoziemców, o których mowa w art. 43 ust. 3 ustawy.

\*\*\*\* Liczba studentów posiadających obywatelstwo polskie i cudzoziemców, o których mowa w art. 43 ust. 2 ustawy.

\*\*\*\*\* Liczba studentów cudzoziemców, o których mowa w art. 43 ust. 3 ustawy.

**Wysokość opłat (w zł) pobieranych na danym kierunku studiów, z podziałem na formy i poziomy**

|  |  |                 |       |
|--|--|-----------------|-------|
| Nazwa podstawowej jednostki organizacyjnej:  | Wydział Filologiczny   |                 |       |
| Kierunek studiów:  | Filologia  |                 |       |
| Forma studiów*:  | Niestacjonarne   |                 |       |
| Poziom kształcenia:  | Drugiego stopnia   |                 |       |
| Liczba semestrów:  | 4  |                 |       |
| Opłata związana z kształceniem na studiach:  | Opłata za semestr:   | wariant I**     | 2 100 |
|  |  | wariant II***   | 0     |
|  | Liczba studentów wnoszących opłaty za studia:                | wariant I****   | 307   |
|  |  | wariant II***** | 0     |
| Opłata związana z kształceniem studentów na studiach stacjonarnych, jeżeli są to ich studia na drugim lub kolejnym kierunku studiów stacjonarnych: | Opłata za semestr:   |                 |       |
|  | Liczba studentów wnoszących opłaty za studia:                |                 |       |
| Opłata związana z kształceniem studentów na studiach stacjonarnych w przypadku korzystania z zajęć poza dodatkowym limitem punktów ECTS:           | Opłata za semestr:   |                 |       |
|  | Liczba studentów wnoszących opłaty za studia:                |                 |       |
| Opłata związana z powtarzaniem określonych zajęć:  | Opłata za powtarzanie semestru:                              | 0               |       |
|  | Opłata za powtarzanie przedmiotu rocznego:                   | 0               |       |
|  | Opłata za powtarzanie przedmiotu semestralnego:              | 600             |       |
| Opłata za powtarzanie roku studiów:  | 0  |                 |       |
| Opłata za studia w języku obcym:   | 0  |                 |       |
| Opłata za zajęcia nieobjęte planem studiów:  | 300  |                 |       |
| Opłata związana z przyjęciem na studia (opłata rekrutacyjna):  | 85   |                 |       |
| Jednorazowa opłata za wydanie:   | dyplomu:   | 60              |       |
|  | świadectwa lub innego dokumentu związanego z tokiem studiów: | 4               |       |

\* Należy podać odrębnie informacje o opłatach na studiach stacjonarnych i niestacjonarnych.

\*\* Opłaty pobierane od osób posiadających obywatelstwo polskie i cudzoziemców, o których mowa w art. 43 ust. 2 ustawy.

\*\*\* Opłaty pobierane od cudzoziemców, o których mowa w art. 43 ust. 3 ustawy.

\*\*\*\* Liczba studentów posiadających obywatelstwo polskie i cudzoziemców, o których mowa w art. 43 ust. 2 ustawy.

\*\*\*\*\* Liczba studentów cudzoziemców, o których mowa w art. 43 ust. 3 ustawy.

**Wysokość opłat (w zł) pobieranych na danym kierunku studiów, z podziałem na formy i poziomy**

|  |  |                 |       |
|--|--|-----------------|-------|
| Nazwa podstawowej jednostki organizacyjnej:  | Wydział Filologiczny   |                 |       |
| Kierunek studiów:  | Filologia - amerykanistyka                                   |                 |       |
| Forma studiów*:  | Stacjonarne  |                 |       |
| Poziom kształcenia:  | Drugiego stopnia   |                 |       |
| Liczba semestrów:  | 4  |                 |       |
| Opłata związana z kształceniem na studiach:  | Opłata za semestr:   | wariant I**     | 0     |
|  |  | wariant II***   | 5 037 |
|  | Liczba studentów wnoszących opłaty za studia:                | wariant I****   | 0     |
|  |  | wariant II***** | 0     |
| Opłata związana z kształceniem studentów na studiach stacjonarnych, jeżeli są to ich studia na drugim lub kolejnym kierunku studiów stacjonarnych: | Opłata za semestr:   |                 |       |
|  | Liczba studentów wnoszących opłaty za studia:                |                 |       |
| Opłata związana z kształceniem studentów na studiach stacjonarnych w przypadku korzystania z zajęć poza dodatkowym limitem punktów ECTS:           | Opłata za semestr:   |                 |       |
|  | Liczba studentów wnoszących opłaty za studia:                |                 |       |
| Opłata związana z powtarzaniem określonych zajęć:  | Opłata za powtarzanie semestru:                              | 0               |       |
|  | Opłata za powtarzanie przedmiotu rocznego:                   | 0               |       |
|  | Opłata za powtarzanie przedmiotu semestralnego:              | 600             |       |
| Opłata za powtarzanie roku studiów:  | 0  |                 |       |
| Opłata za studia w języku obcym:   | 0  |                 |       |
| Opłata za zajęcia nieobjęte planem studiów:  | 300  |                 |       |
| Opłata związana z przyjęciem na studia (opłata rekrutacyjna):  | 85   |                 |       |
| Jednorazowa opłata za wydanie:   | dyplomu:   | 60              |       |
|  | świadectwa lub innego dokumentu związanego z tokiem studiów: | 4               |       |

\* Należy podać odrębnie informacje o opłatach na studiach stacjonarnych i niestacjonarnych.

\*\* Opłaty pobierane od osób posiadających obywatelstwo polskie i cudzoziemców, o których mowa w art. 43 ust. 2 ustawy.

\*\*\* Opłaty pobierane od cudzoziemców, o których mowa w art. 43 ust. 3 ustawy.

\*\*\*\* Liczba studentów posiadających obywatelstwo polskie i cudzoziemców, o których mowa w art. 43 ust. 2 ustawy.

\*\*\*\*\* Liczba studentów cudzoziemców, o których mowa w art. 43 ust. 3 ustawy.

**Wysokość opłat (w zł) pobieranych na danym kierunku studiów, z podziałem na formy i poziomy**

|  |  |                 |       |
|--|--|-----------------|-------|
| Nazwa podstawowej jednostki organizacyjnej:  | Wydział Filologiczny   |                 |       |
| Kierunek studiów:  | Filologia - amerykanistyka                                   |                 |       |
| Forma studiów*:  | Stacjonarne  |                 |       |
| Poziom kształcenia:  | Pierwszego stopnia   |                 |       |
| Liczba semestrów:  | 6  |                 |       |
| Opłata związana z kształceniem na studiach:  | Opłata za semestr:   | wariant I**     | 0     |
|  |  | wariant II***   | 4 030 |
|  | Liczba studentów wnoszących opłaty za studia:                | wariant I****   | 0     |
|  |  | wariant II***** | 0     |
| Opłata związana z kształceniem studentów na studiach stacjonarnych, jeżeli są to ich studia na drugim lub kolejnym kierunku studiów stacjonarnych: | Opłata za semestr:   |                 |       |
|  | Liczba studentów wnoszących opłaty za studia:                |                 |       |
| Opłata związana z kształceniem studentów na studiach stacjonarnych w przypadku korzystania z zajęć poza dodatkowym limitem punktów ECTS:           | Opłata za semestr:   |                 |       |
|  | Liczba studentów wnoszących opłaty za studia:                |                 |       |
| Opłata związana z powtarzaniem określonych zajęć:  | Opłata za powtarzanie semestru:                              | 0               |       |
|  | Opłata za powtarzanie przedmiotu rocznego:                   | 0               |       |
|  | Opłata za powtarzanie przedmiotu semestralnego:              | 600             |       |
| Opłata za powtarzanie roku studiów:  | 0  |                 |       |
| Opłata za studia w języku obcym:   | 0  |                 |       |
| Opłata za zajęcia nieobjęte planem studiów:  | 300  |                 |       |
| Opłata związana z przyjęciem na studia (opłata rekrutacyjna):  | 85   |                 |       |
| Jednorazowa opłata za wydanie:   | dyplomu:   | 60              |       |
|  | świadectwa lub innego dokumentu związanego z tokiem studiów: | 4               |       |

\* Należy podać odrębnie informacje o opłatach na studiach stacjonarnych i niestacjonarnych.

\*\* Opłaty pobierane od osób posiadających obywatelstwo polskie i cudzoziemców, o których mowa w art. 43 ust. 2 ustawy.

\*\*\* Opłaty pobierane od cudzoziemców, o których mowa w art. 43 ust. 3 ustawy.

\*\*\*\* Liczba studentów posiadających obywatelstwo polskie i cudzoziemców, o których mowa w art. 43 ust. 2 ustawy.

\*\*\*\*\* Liczba studentów cudzoziemców, o których mowa w art. 43 ust. 3 ustawy.

**Wysokość opłat (w zł) pobieranych na danym kierunku studiów, z podziałem na formy i poziomy**

|  |  |                 |       |
|--|--|-----------------|-------|
| Nazwa podstawowej jednostki organizacyjnej:  | Wydział Filologiczny   |                 |       |
| Kierunek studiów:  | Filologia - filologia angielska                              |                 |       |
| Forma studiów*:  | Stacjonarne  |                 |       |
| Poziom kształcenia:  | Drugiego stopnia   |                 |       |
| Liczba semestrów:  | 4  |                 |       |
| Opłata związana z kształceniem na studiach:  | Opłata za semestr:   | wariant I**     | 0     |
|  |  | wariant II***   | 5 037 |
|  | Liczba studentów wnoszących opłaty za studia:                | wariant I****   | 0     |
|  |  | wariant II***** | 0     |
| Opłata związana z kształceniem studentów na studiach stacjonarnych, jeżeli są to ich studia na drugim lub kolejnym kierunku studiów stacjonarnych: | Opłata za semestr:   |                 |       |
|  | Liczba studentów wnoszących opłaty za studia:                |                 |       |
| Opłata związana z kształceniem studentów na studiach stacjonarnych w przypadku korzystania z zajęć poza dodatkowym limitem punktów ECTS:           | Opłata za semestr:   |                 |       |
|  | Liczba studentów wnoszących opłaty za studia:                |                 |       |
| Opłata związana z powtarzaniem określonych zajęć:  | Opłata za powtarzanie semestru:                              | 0               |       |
|  | Opłata za powtarzanie przedmiotu rocznego:                   | 0               |       |
|  | Opłata za powtarzanie przedmiotu semestralnego:              | 600             |       |
| Opłata za powtarzanie roku studiów:  | 0  |                 |       |
| Opłata za studia w języku obcym:   | 0  |                 |       |
| Opłata za zajęcia nieobjęte planem studiów:  | 300  |                 |       |
| Opłata związana z przyjęciem na studia (opłata rekrutacyjna):  | 85   |                 |       |
| Jednorazowa opłata za wydanie:   | dyplomu:   | 60              |       |
|  | świadectwa lub innego dokumentu związanego z tokiem studiów: | 4               |       |

\* Należy podać odrębnie informacje o opłatach na studiach stacjonarnych i niestacjonarnych.

\*\* Opłaty pobierane od osób posiadających obywatelstwo polskie i cudzoziemców, o których mowa w art. 43 ust. 2 ustawy.

\*\*\* Opłaty pobierane od cudzoziemców, o których mowa w art. 43 ust. 3 ustawy.

\*\*\*\* Liczba studentów posiadających obywatelstwo polskie i cudzoziemców, o których mowa w art. 43 ust. 2 ustawy.

\*\*\*\*\* Liczba studentów cudzoziemców, o których mowa w art. 43 ust. 3 ustawy.

**Wysokość opłat (w zł) pobieranych na danym kierunku studiów, z podziałem na formy i poziomy**

|  |  |                 |       |
|--|--|-----------------|-------|
| Nazwa podstawowej jednostki organizacyjnej:  | Wydział Filologiczny   |                 |       |
| Kierunek studiów:  | Filologia - filologia angielska                              |                 |       |
| Forma studiów*:  | Niestacjonarne   |                 |       |
| Poziom kształcenia:  | Drugiego stopnia   |                 |       |
| Liczba semestrów:  | 4  |                 |       |
| Opłata związana z kształceniem na studiach:  | Opłata za semestr:   | wariant I**     | 2 100 |
|  |  | wariant II***   | 0     |
|  | Liczba studentów wnoszących opłaty za studia:                | wariant I****   | 0     |
|  |  | wariant II***** | 0     |
| Opłata związana z kształceniem studentów na studiach stacjonarnych, jeżeli są to ich studia na drugim lub kolejnym kierunku studiów stacjonarnych: | Opłata za semestr:   |                 |       |
|  | Liczba studentów wnoszących opłaty za studia:                |                 |       |
| Opłata związana z kształceniem studentów na studiach stacjonarnych w przypadku korzystania z zajęć poza dodatkowym limitem punktów ECTS:           | Opłata za semestr:   |                 |       |
|  | Liczba studentów wnoszących opłaty za studia:                |                 |       |
| Opłata związana z powtarzaniem określonych zajęć:  | Opłata za powtarzanie semestru:                              | 0               |       |
|  | Opłata za powtarzanie przedmiotu rocznego:                   | 0               |       |
|  | Opłata za powtarzanie przedmiotu semestralnego:              | 600             |       |
| Opłata za powtarzanie roku studiów:  | 0  |                 |       |
| Opłata za studia w języku obcym:   | 0  |                 |       |
| Opłata za zajęcia nieobjęte planem studiów:  | 300  |                 |       |
| Opłata związana z przyjęciem na studia (opłata rekrutacyjna):  | 85   |                 |       |
| Jednorazowa opłata za wydanie:   | dyplomu:   | 60              |       |
|  | świadectwa lub innego dokumentu związanego z tokiem studiów: | 4               |       |

\* Należy podać odrębnie informacje o opłatach na studiach stacjonarnych i niestacjonarnych.

\*\* Opłaty pobierane od osób posiadających obywatelstwo polskie i cudzoziemców, o których mowa w art. 43 ust. 2 ustawy.

\*\*\* Opłaty pobierane od cudzoziemców, o których mowa w art. 43 ust. 3 ustawy.

\*\*\*\* Liczba studentów posiadających obywatelstwo polskie i cudzoziemców, o których mowa w art. 43 ust. 2 ustawy.

\*\*\*\*\* Liczba studentów cudzoziemców, o których mowa w art. 43 ust. 3 ustawy.



**Wysokość opłat (w zł) pobieranych na danym kierunku studiów, z podziałem na formy i poziomy**

|  |  |                 |       |
|--|--|-----------------|-------|
| Nazwa podstawowej jednostki organizacyjnej:  | Wydział Filologiczny   |                 |       |
| Kierunek studiów:  | Filologia - filologia angielska                              |                 |       |
| Forma studiów*:  | Stacjonarne  |                 |       |
| Poziom kształcenia:  | Pierwszego stopnia   |                 |       |
| Liczba semestrów:  | 6  |                 |       |
| Opłata związana z kształceniem na studiach:  | Opłata za semestr:   | wariant I**     | 0     |
|  |  | wariant II***   | 4 030 |
|  | Liczba studentów wnoszących opłaty za studia:                | wariant I****   | 0     |
|  |  | wariant II***** | 0     |
| Opłata związana z kształceniem studentów na studiach stacjonarnych, jeżeli są to ich studia na drugim lub kolejnym kierunku studiów stacjonarnych: | Opłata za semestr:   |                 |       |
|  | Liczba studentów wnoszących opłaty za studia:                |                 |       |
| Opłata związana z kształceniem studentów na studiach stacjonarnych w przypadku korzystania z zajęć poza dodatkowym limitem punktów ECTS:           | Opłata za semestr:   |                 |       |
|  | Liczba studentów wnoszących opłaty za studia:                |                 |       |
| Opłata związana z powtarzaniem określonych zajęć:  | Opłata za powtarzanie semestru:                              | 0               |       |
|  | Opłata za powtarzanie przedmiotu rocznego:                   | 0               |       |
|  | Opłata za powtarzanie przedmiotu semestralnego:              | 600             |       |
| Opłata za powtarzanie roku studiów:  | 0  |                 |       |
| Opłata za studia w języku obcym:   | 0  |                 |       |
| Opłata za zajęcia nieobjęte planem studiów:  | 300  |                 |       |
| Opłata związana z przyjęciem na studia (opłata rekrutacyjna):  | 85   |                 |       |
| Jednorazowa opłata za wydanie:   | dyplomu:   | 60              |       |
|  | świadectwa lub innego dokumentu związanego z tokiem studiów: | 4               |       |

\* Należy podać odrębnie informacje o opłatach na studiach stacjonarnych i niestacjonarnych.

\*\* Opłaty pobierane od osób posiadających obywatelstwo polskie i cudzoziemców, o których mowa w art. 43 ust. 2 ustawy.

\*\*\* Opłaty pobierane od cudzoziemców, o których mowa w art. 43 ust. 3 ustawy.

\*\*\*\* Liczba studentów posiadających obywatelstwo polskie i cudzoziemców, o których mowa w art. 43 ust. 2 ustawy.

\*\*\*\*\* Liczba studentów cudzoziemców, o których mowa w art. 43 ust. 3 ustawy.

**Wysokość opłat (w zł) pobieranych na danym kierunku studiów, z podziałem na formy i poziomy**

|  |  |                 |       |
|--|--|-----------------|-------|
| Nazwa podstawowej jednostki organizacyjnej:  | Wydział Filologiczny   |                 |       |
| Kierunek studiów:  | Filologia - filologia angielska                              |                 |       |
| Forma studiów*:  | Niestacjonarne   |                 |       |
| Poziom kształcenia:  | Pierwszego stopnia   |                 |       |
| Liczba semestrów:  | 6  |                 |       |
| Opłata związana z kształceniem na studiach:  | Opłata za semestr:   | wariant I**     | 2 100 |
|  |  | wariant II***   | 0     |
|  | Liczba studentów wnoszących opłaty za studia:                | wariant I****   | 0     |
|  |  | wariant II***** | 0     |
| Opłata związana z kształceniem studentów na studiach stacjonarnych, jeżeli są to ich studia na drugim lub kolejnym kierunku studiów stacjonarnych: | Opłata za semestr:   |                 |       |
|  | Liczba studentów wnoszących opłaty za studia:                |                 |       |
| Opłata związana z kształceniem studentów na studiach stacjonarnych w przypadku korzystania z zajęć poza dodatkowym limitem punktów ECTS:           | Opłata za semestr:   |                 |       |
|  | Liczba studentów wnoszących opłaty za studia:                |                 |       |
| Opłata związana z powtarzaniem określonych zajęć:  | Opłata za powtarzanie semestru:                              | 0               |       |
|  | Opłata za powtarzanie przedmiotu rocznego:                   | 0               |       |
|  | Opłata za powtarzanie przedmiotu semestralnego:              | 600             |       |
| Opłata za powtarzanie roku studiów:  | 0  |                 |       |
| Opłata za studia w języku obcym:   | 0  |                 |       |
| Opłata za zajęcia nieobjęte planem studiów:  | 300  |                 |       |
| Opłata związana z przyjęciem na studia (opłata rekrutacyjna):  | 85   |                 |       |
| Jednorazowa opłata za wydanie:   | dyplomu:   | 60              |       |
|  | świadectwa lub innego dokumentu związanego z tokiem studiów: | 4               |       |

\* Należy podać odrębnie informacje o opłatach na studiach stacjonarnych i niestacjonarnych.

\*\* Opłaty pobierane od osób posiadających obywatelstwo polskie i cudzoziemców, o których mowa w art. 43 ust. 2 ustawy.

\*\*\* Opłaty pobierane od cudzoziemców, o których mowa w art. 43 ust. 3 ustawy.

\*\*\*\* Liczba studentów posiadających obywatelstwo polskie i cudzoziemców, o których mowa w art. 43 ust. 2 ustawy.

\*\*\*\*\* Liczba studentów cudzoziemców, o których mowa w art. 43 ust. 3 ustawy.

**Wysokość opłat (w zł) pobieranych na danym kierunku studiów, z podziałem na formy i poziomy**

|  |  |                 |       |
|--|--|-----------------|-------|
| Nazwa podstawowej jednostki organizacyjnej:  | Wydział Filologiczny   |                 |       |
| Kierunek studiów:  | Filologia - filologia germańska                              |                 |       |
| Forma studiów*:  | Stacjonarne  |                 |       |
| Poziom kształcenia:  | Drugiego stopnia   |                 |       |
| Liczba semestrów:  | 4  |                 |       |
| Opłata związana z kształceniem na studiach:  | Opłata za semestr:   | wariant I**     | 0     |
|  |  | wariant II***   | 5 037 |
|  | Liczba studentów wnoszących opłaty za studia:                | wariant I****   | 0     |
|  |  | wariant II***** | 0     |
| Opłata związana z kształceniem studentów na studiach stacjonarnych, jeżeli są to ich studia na drugim lub kolejnym kierunku studiów stacjonarnych: | Opłata za semestr:   |                 |       |
|  | Liczba studentów wnoszących opłaty za studia:                |                 |       |
| Opłata związana z kształceniem studentów na studiach stacjonarnych w przypadku korzystania z zajęć poza dodatkowym limitem punktów ECTS:           | Opłata za semestr:   |                 |       |
|  | Liczba studentów wnoszących opłaty za studia:                |                 |       |
| Opłata związana z powtarzaniem określonych zajęć:  | Opłata za powtarzanie semestru:                              | 0               |       |
|  | Opłata za powtarzanie przedmiotu rocznego:                   | 0               |       |
|  | Opłata za powtarzanie przedmiotu semestralnego:              | 600             |       |
| Opłata za powtarzanie roku studiów:  | 0  |                 |       |
| Opłata za studia w języku obcym:   | 0  |                 |       |
| Opłata za zajęcia nieobjęte planem studiów:  | 300  |                 |       |
| Opłata związana z przyjęciem na studia (opłata rekrutacyjna):  | 85   |                 |       |
| Jednorazowa opłata za wydanie:   | dyplomu:   | 60              |       |
|  | świadectwa lub innego dokumentu związanego z tokiem studiów: | 4               |       |

\* Należy podać odrębnie informacje o opłatach na studiach stacjonarnych i niestacjonarnych.

\*\* Opłaty pobierane od osób posiadających obywatelstwo polskie i cudzoziemców, o których mowa w art. 43 ust. 2 ustawy.

\*\*\* Opłaty pobierane od cudzoziemców, o których mowa w art. 43 ust. 3 ustawy.

\*\*\*\* Liczba studentów posiadających obywatelstwo polskie i cudzoziemców, o których mowa w art. 43 ust. 2 ustawy.

\*\*\*\*\* Liczba studentów cudzoziemców, o których mowa w art. 43 ust. 3 ustawy.

**Wysokość opłat (w zł) pobieranych na danym kierunku studiów, z podziałem na formy i poziomy**

|  |  |                 |       |
|--|--|-----------------|-------|
| Nazwa podstawowej jednostki organizacyjnej:  | Wydział Filologiczny   |                 |       |
| Kierunek studiów:  | Filologia - filologia germańska                              |                 |       |
| Forma studiów*:  | Niestacjonarne   |                 |       |
| Poziom kształcenia:  | Drugiego stopnia   |                 |       |
| Liczba semestrów:  | 4  |                 |       |
| Opłata związana z kształceniem na studiach:  | Opłata za semestr:   | wariant I**     | 2 100 |
|  |  | wariant II***   | 0     |
|  | Liczba studentów wnoszących opłaty za studia:                | wariant I****   | 0     |
|  |  | wariant II***** | 0     |
| Opłata związana z kształceniem studentów na studiach stacjonarnych, jeżeli są to ich studia na drugim lub kolejnym kierunku studiów stacjonarnych: | Opłata za semestr:   |                 |       |
|  | Liczba studentów wnoszących opłaty za studia:                |                 |       |
| Opłata związana z kształceniem studentów na studiach stacjonarnych w przypadku korzystania z zajęć poza dodatkowym limitem punktów ECTS:           | Opłata za semestr:   |                 |       |
|  | Liczba studentów wnoszących opłaty za studia:                |                 |       |
| Opłata związana z powtarzaniem określonych zajęć:  | Opłata za powtarzanie semestru:                              | 0               |       |
|  | Opłata za powtarzanie przedmiotu rocznego:                   | 0               |       |
|  | Opłata za powtarzanie przedmiotu semestralnego:              | 600             |       |
| Opłata za powtarzanie roku studiów:  | 0  |                 |       |
| Opłata za studia w języku obcym:   | 0  |                 |       |
| Opłata za zajęcia nieobjęte planem studiów:  | 300  |                 |       |
| Opłata związana z przyjęciem na studia (opłata rekrutacyjna):  | 85   |                 |       |
| Jednorazowa opłata za wydanie:   | dyplomu:   | 60              |       |
|  | świadectwa lub innego dokumentu związanego z tokiem studiów: | 4               |       |

\* Należy podać odrębnie informacje o opłatach na studiach stacjonarnych i niestacjonarnych.

\*\* Opłaty pobierane od osób posiadających obywatelstwo polskie i cudzoziemców, o których mowa w art. 43 ust. 2 ustawy.

\*\*\* Opłaty pobierane od cudzoziemców, o których mowa w art. 43 ust. 3 ustawy.

\*\*\*\* Liczba studentów posiadających obywatelstwo polskie i cudzoziemców, o których mowa w art. 43 ust. 2 ustawy.

\*\*\*\*\* Liczba studentów cudzoziemców, o których mowa w art. 43 ust. 3 ustawy.

**Wysokość opłat (w zł) pobieranych na danym kierunku studiów, z podziałem na formy i poziomy**

|  |  |                 |       |
|--|--|-----------------|-------|
| Nazwa podstawowej jednostki organizacyjnej:  | Wydział Filologiczny   |                 |       |
| Kierunek studiów:  | Filologia - filologia germańska                              |                 |       |
| Forma studiów*:  | Stacjonarne  |                 |       |
| Poziom kształcenia:  | Pierwszego stopnia   |                 |       |
| Liczba semestrów:  | 6  |                 |       |
| Opłata związana z kształceniem na studiach:  | Opłata za semestr:   | wariant I**     | 0     |
|  |  | wariant II***   | 4 030 |
|  | Liczba studentów wnoszących opłaty za studia:                | wariant I****   | 0     |
|  |  | wariant II***** | 0     |
| Opłata związana z kształceniem studentów na studiach stacjonarnych, jeżeli są to ich studia na drugim lub kolejnym kierunku studiów stacjonarnych: | Opłata za semestr:   |                 |       |
|  | Liczba studentów wnoszących opłaty za studia:                |                 |       |
| Opłata związana z kształceniem studentów na studiach stacjonarnych w przypadku korzystania z zajęć poza dodatkowym limitem punktów ECTS:           | Opłata za semestr:   |                 |       |
|  | Liczba studentów wnoszących opłaty za studia:                |                 |       |
| Opłata związana z powtarzaniem określonych zajęć:  | Opłata za powtarzanie semestru:                              | 0               |       |
|  | Opłata za powtarzanie przedmiotu rocznego:                   | 0               |       |
|  | Opłata za powtarzanie przedmiotu semestralnego:              | 600             |       |
| Opłata za powtarzanie roku studiów:  | 0  |                 |       |
| Opłata za studia w języku obcym:   | 0  |                 |       |
| Opłata za zajęcia nieobjęte planem studiów:  | 300  |                 |       |
| Opłata związana z przyjęciem na studia (opłata rekrutacyjna):  | 85   |                 |       |
| Jednorazowa opłata za wydanie:   | dyplomu:   | 60              |       |
|  | świadectwa lub innego dokumentu związanego z tokiem studiów: | 4               |       |

\* Należy podać odrębnie informacje o opłatach na studiach stacjonarnych i niestacjonarnych.

\*\* Opłaty pobierane od osób posiadających obywatelstwo polskie i cudzoziemców, o których mowa w art. 43 ust. 2 ustawy.

\*\*\* Opłaty pobierane od cudzoziemców, o których mowa w art. 43 ust. 3 ustawy.

\*\*\*\* Liczba studentów posiadających obywatelstwo polskie i cudzoziemców, o których mowa w art. 43 ust. 2 ustawy.

\*\*\*\*\* Liczba studentów cudzoziemców, o których mowa w art. 43 ust. 3 ustawy.

**Wysokość opłat (w zł) pobieranych na danym kierunku studiów, z podziałem na formy i poziomy**

|  |  |                 |       |
|--|--|-----------------|-------|
| Nazwa podstawowej jednostki organizacyjnej:  | Wydział Filologiczny   |                 |       |
| Kierunek studiów:  | Filologia - filologia germańska                              |                 |       |
| Forma studiów*:  | Niestacjonarne   |                 |       |
| Poziom kształcenia:  | Pierwszego stopnia   |                 |       |
| Liczba semestrów:  | 6  |                 |       |
| Opłata związana z kształceniem na studiach:  | Opłata za semestr:   | wariant I**     | 2 100 |
|  |  | wariant II***   | 0     |
|  | Liczba studentów wnoszących opłaty za studia:                | wariant I****   | 0     |
|  |  | wariant II***** | 0     |
| Opłata związana z kształceniem studentów na studiach stacjonarnych, jeżeli są to ich studia na drugim lub kolejnym kierunku studiów stacjonarnych: | Opłata za semestr:   |                 |       |
|  | Liczba studentów wnoszących opłaty za studia:                |                 |       |
| Opłata związana z kształceniem studentów na studiach stacjonarnych w przypadku korzystania z zajęć poza dodatkowym limitem punktów ECTS:           | Opłata za semestr:   |                 |       |
|  | Liczba studentów wnoszących opłaty za studia:                |                 |       |
| Opłata związana z powtarzaniem określonych zajęć:  | Opłata za powtarzanie semestru:                              | 0               |       |
|  | Opłata za powtarzanie przedmiotu rocznego:                   | 0               |       |
|  | Opłata za powtarzanie przedmiotu semestralnego:              | 600             |       |
| Opłata za powtarzanie roku studiów:  | 0  |                 |       |
| Opłata za studia w języku obcym:   | 0  |                 |       |
| Opłata za zajęcia nieobjęte planem studiów:  | 300  |                 |       |
| Opłata związana z przyjęciem na studia (opłata rekrutacyjna):  | 85   |                 |       |
| Jednorazowa opłata za wydanie:   | dyplomu:   | 60              |       |
|  | świadectwa lub innego dokumentu związanego z tokiem studiów: | 4               |       |

\* Należy podać odrębnie informacje o opłatach na studiach stacjonarnych i niestacjonarnych.

\*\* Opłaty pobierane od osób posiadających obywatelstwo polskie i cudzoziemców, o których mowa w art. 43 ust. 2 ustawy.

\*\*\* Opłaty pobierane od cudzoziemców, o których mowa w art. 43 ust. 3 ustawy.

\*\*\*\* Liczba studentów posiadających obywatelstwo polskie i cudzoziemców, o których mowa w art. 43 ust. 2 ustawy.

\*\*\*\*\* Liczba studentów cudzoziemców, o których mowa w art. 43 ust. 3 ustawy.

**Wysokość opłat (w zł) pobieranych na danym kierunku studiów, z podziałem na formy i poziomy**

|  |  |                 |       |
|--|--|-----------------|-------|
| Nazwa podstawowej jednostki organizacyjnej:  | Wydział Filologiczny   |                 |       |
| Kierunek studiów:  | Filologia - filologia klasyczna                              |                 |       |
| Forma studiów*:  | Stacjonarne  |                 |       |
| Poziom kształcenia:  | Drugiego stopnia   |                 |       |
| Liczba semestrów:  | 4  |                 |       |
| Opłata związana z kształceniem na studiach:  | Opłata za semestr:   | wariant I**     | 0     |
|  |  | wariant II***   | 5 037 |
|  | Liczba studentów wnoszących opłaty za studia:                | wariant I****   | 0     |
|  |  | wariant II***** | 0     |
| Opłata związana z kształceniem studentów na studiach stacjonarnych, jeżeli są to ich studia na drugim lub kolejnym kierunku studiów stacjonarnych: | Opłata za semestr:   |                 |       |
|  | Liczba studentów wnoszących opłaty za studia:                |                 |       |
| Opłata związana z kształceniem studentów na studiach stacjonarnych w przypadku korzystania z zajęć poza dodatkowym limitem punktów ECTS:           | Opłata za semestr:   |                 |       |
|  | Liczba studentów wnoszących opłaty za studia:                |                 |       |
| Opłata związana z powtarzaniem określonych zajęć:  | Opłata za powtarzanie semestru:                              | 0               |       |
|  | Opłata za powtarzanie przedmiotu rocznego:                   | 0               |       |
|  | Opłata za powtarzanie przedmiotu semestralnego:              | 600             |       |
| Opłata za powtarzanie roku studiów:  | 0  |                 |       |
| Opłata za studia w języku obcym:   | 0  |                 |       |
| Opłata za zajęcia nieobjęte planem studiów:  | 300  |                 |       |
| Opłata związana z przyjęciem na studia (opłata rekrutacyjna):  | 85   |                 |       |
| Jednorazowa opłata za wydanie:   | dyplomu:   | 60              |       |
|  | świadectwa lub innego dokumentu związanego z tokiem studiów: | 4               |       |

\* Należy podać odrębnie informacje o opłatach na studiach stacjonarnych i niestacjonarnych.

\*\* Opłaty pobierane od osób posiadających obywatelstwo polskie i cudzoziemców, o których mowa w art. 43 ust. 2 ustawy.

\*\*\* Opłaty pobierane od cudzoziemców, o których mowa w art. 43 ust. 3 ustawy.

\*\*\*\* Liczba studentów posiadających obywatelstwo polskie i cudzoziemców, o których mowa w art. 43 ust. 2 ustawy.

\*\*\*\*\* Liczba studentów cudzoziemców, o których mowa w art. 43 ust. 3 ustawy.

**Wysokość opłat (w zł) pobieranych na danym kierunku studiów, z podziałem na formy i poziomy**

|  |  |                 |       |
|--|--|-----------------|-------|
| Nazwa podstawowej jednostki organizacyjnej:  | Wydział Filologiczny   |                 |       |
| Kierunek studiów:  | Filologia - filologia klasyczna                              |                 |       |
| Forma studiów*:  | Stacjonarne  |                 |       |
| Poziom kształcenia:  | Pierwszego stopnia   |                 |       |
| Liczba semestrów:  | 6  |                 |       |
| Opłata związana z kształceniem na studiach:  | Opłata za semestr:   | wariant I**     | 0     |
|  |  | wariant II***   | 4 030 |
|  | Liczba studentów wnoszących opłaty za studia:                | wariant I****   | 0     |
|  |  | wariant II***** | 0     |
| Opłata związana z kształceniem studentów na studiach stacjonarnych, jeżeli są to ich studia na drugim lub kolejnym kierunku studiów stacjonarnych: | Opłata za semestr:   |                 |       |
|  | Liczba studentów wnoszących opłaty za studia:                |                 |       |
| Opłata związana z kształceniem studentów na studiach stacjonarnych w przypadku korzystania z zajęć poza dodatkowym limitem punktów ECTS:           | Opłata za semestr:   |                 |       |
|  | Liczba studentów wnoszących opłaty za studia:                |                 |       |
| Opłata związana z powtarzaniem określonych zajęć:  | Opłata za powtarzanie semestru:                              | 0               |       |
|  | Opłata za powtarzanie przedmiotu rocznego:                   | 0               |       |
|  | Opłata za powtarzanie przedmiotu semestralnego:              | 600             |       |
| Opłata za powtarzanie roku studiów:  | 0  |                 |       |
| Opłata za studia w języku obcym:   | 0  |                 |       |
| Opłata za zajęcia nieobjęte planem studiów:  | 300  |                 |       |
| Opłata związana z przyjęciem na studia (opłata rekrutacyjna):  | 85   |                 |       |
| Jednorazowa opłata za wydanie:   | dyplomu:   | 60              |       |
|  | świadectwa lub innego dokumentu związanego z tokiem studiów: | 4               |       |

\* Należy podać odrębnie informacje o opłatach na studiach stacjonarnych i niestacjonarnych.

\*\* Opłaty pobierane od osób posiadających obywatelstwo polskie i cudzoziemców, o których mowa w art. 43 ust. 2 ustawy.

\*\*\* Opłaty pobierane od cudzoziemców, o których mowa w art. 43 ust. 3 ustawy.

\*\*\*\* Liczba studentów posiadających obywatelstwo polskie i cudzoziemców, o których mowa w art. 43 ust. 2 ustawy.

\*\*\*\*\* Liczba studentów cudzoziemców, o których mowa w art. 43 ust. 3 ustawy.



**Wysokość opłat (w zł) pobieranych na danym kierunku studiów, z podziałem na formy i poziomy**

|  |  |                 |       |
|--|--|-----------------|-------|
| Nazwa podstawowej jednostki organizacyjnej:  | Wydział Filologiczny   |                 |       |
| Kierunek studiów:  | Filologia - filologia romańska                               |                 |       |
| Forma studiów*:  | Stacjonarne  |                 |       |
| Poziom kształcenia:  | Drugiego stopnia   |                 |       |
| Liczba semestrów:  | 4  |                 |       |
| Opłata związana z kształceniem na studiach:  | Opłata za semestr:   | wariant I**     | 0     |
|  |  | wariant II***   | 5 037 |
|  | Liczba studentów wnoszących opłaty za studia:                | wariant I****   | 0     |
|  |  | wariant II***** | 0     |
| Opłata związana z kształceniem studentów na studiach stacjonarnych, jeżeli są to ich studia na drugim lub kolejnym kierunku studiów stacjonarnych: | Opłata za semestr:   |                 |       |
|  | Liczba studentów wnoszących opłaty za studia:                |                 |       |
| Opłata związana z kształceniem studentów na studiach stacjonarnych w przypadku korzystania z zajęć poza dodatkowym limitem punktów ECTS:           | Opłata za semestr:   |                 |       |
|  | Liczba studentów wnoszących opłaty za studia:                |                 |       |
| Opłata związana z powtarzaniem określonych zajęć:  | Opłata za powtarzanie semestru:                              | 0               |       |
|  | Opłata za powtarzanie przedmiotu rocznego:                   | 0               |       |
|  | Opłata za powtarzanie przedmiotu semestralnego:              | 600             |       |
| Opłata za powtarzanie roku studiów:  | 0  |                 |       |
| Opłata za studia w języku obcym:   | 0  |                 |       |
| Opłata za zajęcia nieobjęte planem studiów:  | 300  |                 |       |
| Opłata związana z przyjęciem na studia (opłata rekrutacyjna):  | 85   |                 |       |
| Jednorazowa opłata za wydanie:   | dyplomu:   | 60              |       |
|  | świadectwa lub innego dokumentu związanego z tokiem studiów: | 4               |       |

\* Należy podać odrębnie informacje o opłatach na studiach stacjonarnych i niestacjonarnych.

\*\* Opłaty pobierane od osób posiadających obywatelstwo polskie i cudzoziemców, o których mowa w art. 43 ust. 2 ustawy.

\*\*\* Opłaty pobierane od cudzoziemców, o których mowa w art. 43 ust. 3 ustawy.

\*\*\*\* Liczba studentów posiadających obywatelstwo polskie i cudzoziemców, o których mowa w art. 43 ust. 2 ustawy.

\*\*\*\*\* Liczba studentów cudzoziemców, o których mowa w art. 43 ust. 3 ustawy.

**Wysokość opłat (w zł) pobieranych na danym kierunku studiów, z podziałem na formy i poziomy**

|  |  |                 |       |
|--|--|-----------------|-------|
| Nazwa podstawowej jednostki organizacyjnej:  | Wydział Filologiczny   |                 |       |
| Kierunek studiów:  | Filologia - filologia romańska                               |                 |       |
| Forma studiów*:  | Niestacjonarne   |                 |       |
| Poziom kształcenia:  | Drugiego stopnia   |                 |       |
| Liczba semestrów:  | 4  |                 |       |
| Opłata związana z kształceniem na studiach:  | Opłata za semestr:   | wariant I**     | 2 100 |
|  |  | wariant II***   | 0     |
|  | Liczba studentów wnoszących opłaty za studia:                | wariant I****   | 0     |
|  |  | wariant II***** | 0     |
| Opłata związana z kształceniem studentów na studiach stacjonarnych, jeżeli są to ich studia na drugim lub kolejnym kierunku studiów stacjonarnych: | Opłata za semestr:   |                 |       |
|  | Liczba studentów wnoszących opłaty za studia:                |                 |       |
| Opłata związana z kształceniem studentów na studiach stacjonarnych w przypadku korzystania z zajęć poza dodatkowym limitem punktów ECTS:           | Opłata za semestr:   |                 |       |
|  | Liczba studentów wnoszących opłaty za studia:                |                 |       |
| Opłata związana z powtarzaniem określonych zajęć:  | Opłata za powtarzanie semestru:                              | 0               |       |
|  | Opłata za powtarzanie przedmiotu rocznego:                   | 0               |       |
|  | Opłata za powtarzanie przedmiotu semestralnego:              | 600             |       |
| Opłata za powtarzanie roku studiów:  | 0  |                 |       |
| Opłata za studia w języku obcym:   | 0  |                 |       |
| Opłata za zajęcia nieobjęte planem studiów:  | 300  |                 |       |
| Opłata związana z przyjęciem na studia (opłata rekrutacyjna):  | 85   |                 |       |
| Jednorazowa opłata za wydanie:   | dyplomu:   | 60              |       |
|  | świadectwa lub innego dokumentu związanego z tokiem studiów: | 4               |       |

\* Należy podać odrębnie informacje o opłatach na studiach stacjonarnych i niestacjonarnych.

\*\* Opłaty pobierane od osób posiadających obywatelstwo polskie i cudzoziemców, o których mowa w art. 43 ust. 2 ustawy.

\*\*\* Opłaty pobierane od cudzoziemców, o których mowa w art. 43 ust. 3 ustawy.

\*\*\*\* Liczba studentów posiadających obywatelstwo polskie i cudzoziemców, o których mowa w art. 43 ust. 2 ustawy.

\*\*\*\*\* Liczba studentów cudzoziemców, o których mowa w art. 43 ust. 3 ustawy.

**Wysokość opłat (w zł) pobieranych na danym kierunku studiów, z podziałem na formy i poziomy**

|  |  |                 |       |
|--|--|-----------------|-------|
| Nazwa podstawowej jednostki organizacyjnej:  | Wydział Filologiczny   |                 |       |
| Kierunek studiów:  | Filologia - filologia romańska                               |                 |       |
| Forma studiów*:  | Stacjonarne  |                 |       |
| Poziom kształcenia:  | Pierwszego stopnia   |                 |       |
| Liczba semestrów:  | 6  |                 |       |
| Opłata związana z kształceniem na studiach:  | Opłata za semestr:   | wariant I**     | 0     |
|  |  | wariant II***   | 4 030 |
|  | Liczba studentów wnoszących opłaty za studia:                | wariant I****   | 0     |
|  |  | wariant II***** | 0     |
| Opłata związana z kształceniem studentów na studiach stacjonarnych, jeżeli są to ich studia na drugim lub kolejnym kierunku studiów stacjonarnych: | Opłata za semestr:   |                 |       |
|  | Liczba studentów wnoszących opłaty za studia:                |                 |       |
| Opłata związana z kształceniem studentów na studiach stacjonarnych w przypadku korzystania z zajęć poza dodatkowym limitem punktów ECTS:           | Opłata za semestr:   |                 |       |
|  | Liczba studentów wnoszących opłaty za studia:                |                 |       |
| Opłata związana z powtarzaniem określonych zajęć:  | Opłata za powtarzanie semestru:                              | 0               |       |
|  | Opłata za powtarzanie przedmiotu rocznego:                   | 0               |       |
|  | Opłata za powtarzanie przedmiotu semestralnego:              | 600             |       |
| Opłata za powtarzanie roku studiów:  | 0  |                 |       |
| Opłata za studia w języku obcym:   | 0  |                 |       |
| Opłata za zajęcia nieobjęte planem studiów:  | 300  |                 |       |
| Opłata związana z przyjęciem na studia (opłata rekrutacyjna):  | 85   |                 |       |
| Jednorazowa opłata za wydanie:   | dyplomu:   | 60              |       |
|  | świadectwa lub innego dokumentu związanego z tokiem studiów: | 4               |       |

\* Należy podać odrębnie informacje o opłatach na studiach stacjonarnych i niestacjonarnych.

\*\* Opłaty pobierane od osób posiadających obywatelstwo polskie i cudzoziemców, o których mowa w art. 43 ust. 2 ustawy.

\*\*\* Opłaty pobierane od cudzoziemców, o których mowa w art. 43 ust. 3 ustawy.

\*\*\*\* Liczba studentów posiadających obywatelstwo polskie i cudzoziemców, o których mowa w art. 43 ust. 2 ustawy.

\*\*\*\*\* Liczba studentów cudzoziemców, o których mowa w art. 43 ust. 3 ustawy.

**Wysokość opłat (w zł) pobieranych na danym kierunku studiów, z podziałem na formy i poziomy**

|  |  |                 |       |
|--|--|-----------------|-------|
| Nazwa podstawowej jednostki organizacyjnej:  | Wydział Filologiczny   |                 |       |
| Kierunek studiów:  | Filologia - filologia rosyjska                               |                 |       |
| Forma studiów*:  | Stacjonarne  |                 |       |
| Poziom kształcenia:  | Pierwszego stopnia   |                 |       |
| Liczba semestrów:  | 6  |                 |       |
| Opłata związana z kształceniem na studiach:  | Opłata za semestr:   | wariant I**     | 0     |
|  |  | wariant II***   | 4 030 |
|  | Liczba studentów wnoszących opłaty za studia:                | wariant I****   | 0     |
|  |  | wariant II***** | 0     |
| Opłata związana z kształceniem studentów na studiach stacjonarnych, jeżeli są to ich studia na drugim lub kolejnym kierunku studiów stacjonarnych: | Opłata za semestr:   |                 |       |
|  | Liczba studentów wnoszących opłaty za studia:                |                 |       |
| Opłata związana z kształceniem studentów na studiach stacjonarnych w przypadku korzystania z zajęć poza dodatkowym limitem punktów ECTS:           | Opłata za semestr:   |                 |       |
|  | Liczba studentów wnoszących opłaty za studia:                |                 |       |
| Opłata związana z powtarzaniem określonych zajęć:  | Opłata za powtarzanie semestru:                              | 0               |       |
|  | Opłata za powtarzanie przedmiotu rocznego:                   | 0               |       |
|  | Opłata za powtarzanie przedmiotu semestralnego:              | 600             |       |
| Opłata za powtarzanie roku studiów:  | 0  |                 |       |
| Opłata za studia w języku obcym:   | 0  |                 |       |
| Opłata za zajęcia nieobjęte planem studiów:  | 300  |                 |       |
| Opłata związana z przyjęciem na studia (opłata rekrutacyjna):  | 85   |                 |       |
| Jednorazowa opłata za wydanie:   | dyplomu:   | 60              |       |
|  | świadectwa lub innego dokumentu związanego z tokiem studiów: | 4               |       |

\* Należy podać odrębnie informacje o opłatach na studiach stacjonarnych i niestacjonarnych.

\*\* Opłaty pobierane od osób posiadających obywatelstwo polskie i cudzoziemców, o których mowa w art. 43 ust. 2 ustawy.

\*\*\* Opłaty pobierane od cudzoziemców, o których mowa w art. 43 ust. 3 ustawy.

\*\*\*\* Liczba studentów posiadających obywatelstwo polskie i cudzoziemców, o których mowa w art. 43 ust. 2 ustawy.

\*\*\*\*\* Liczba studentów cudzoziemców, o których mowa w art. 43 ust. 3 ustawy.

**Wysokość opłat (w zł) pobieranych na danym kierunku studiów, z podziałem na formy i poziomy**

|  |  |                 |       |
|--|--|-----------------|-------|
| Nazwa podstawowej jednostki organizacyjnej:  | Wydział Filologiczny   |                 |       |
| Kierunek studiów:  | Filologia - filologia rosyjska                               |                 |       |
| Forma studiów*:  | Niestacjonarne   |                 |       |
| Poziom kształcenia:  | Pierwszego stopnia   |                 |       |
| Liczba semestrów:  | 6  |                 |       |
| Opłata związana z kształceniem na studiach:  | Opłata za semestr:   | wariant I**     | 2 100 |
|  |  | wariant II***   | 0     |
|  | Liczba studentów wnoszących opłaty za studia:                | wariant I****   | 0     |
|  |  | wariant II***** | 0     |
| Opłata związana z kształceniem studentów na studiach stacjonarnych, jeżeli są to ich studia na drugim lub kolejnym kierunku studiów stacjonarnych: | Opłata za semestr:   |                 |       |
|  | Liczba studentów wnoszących opłaty za studia:                |                 |       |
| Opłata związana z kształceniem studentów na studiach stacjonarnych w przypadku korzystania z zajęć poza dodatkowym limitem punktów ECTS:           | Opłata za semestr:   |                 |       |
|  | Liczba studentów wnoszących opłaty za studia:                |                 |       |
| Opłata związana z powtarzaniem określonych zajęć:  | Opłata za powtarzanie semestru:                              | 0               |       |
|  | Opłata za powtarzanie przedmiotu rocznego:                   | 0               |       |
|  | Opłata za powtarzanie przedmiotu semestralnego:              | 600             |       |
| Opłata za powtarzanie roku studiów:  | 0  |                 |       |
| Opłata za studia w języku obcym:   | 0  |                 |       |
| Opłata za zajęcia nieobjęte planem studiów:  | 300  |                 |       |
| Opłata związana z przyjęciem na studia (opłata rekrutacyjna):  | 85   |                 |       |
| Jednorazowa opłata za wydanie:   | dyplomu:   | 60              |       |
|  | świadectwa lub innego dokumentu związanego z tokiem studiów: | 4               |       |

\* Należy podać odrębnie informacje o opłatach na studiach stacjonarnych i niestacjonarnych.

\*\* Opłaty pobierane od osób posiadających obywatelstwo polskie i cudzoziemców, o których mowa w art. 43 ust. 2 ustawy.

\*\*\* Opłaty pobierane od cudzoziemców, o których mowa w art. 43 ust. 3 ustawy.

\*\*\*\* Liczba studentów posiadających obywatelstwo polskie i cudzoziemców, o których mowa w art. 43 ust. 2 ustawy.

\*\*\*\*\* Liczba studentów cudzoziemców, o których mowa w art. 43 ust. 3 ustawy.

**Wysokość opłat (w zł) pobieranych na danym kierunku studiów, z podziałem na formy i poziomy**

|  |  |                 |       |
|--|--|-----------------|-------|
| Nazwa podstawowej jednostki organizacyjnej:  | Wydział Filologiczny   |                 |       |
| Kierunek studiów:  | Filologia - filologia rosyjska                               |                 |       |
| Forma studiów*:  | Stacjonarne  |                 |       |
| Poziom kształcenia:  | Drugiego stopnia   |                 |       |
| Liczba semestrów:  | 4  |                 |       |
| Opłata związana z kształceniem na studiach:  | Opłata za semestr:   | wariant I**     | 0     |
|  |  | wariant II***   | 5 037 |
|  | Liczba studentów wnoszących opłaty za studia:                | wariant I****   | 0     |
|  |  | wariant II***** | 0     |
| Opłata związana z kształceniem studentów na studiach stacjonarnych, jeżeli są to ich studia na drugim lub kolejnym kierunku studiów stacjonarnych: | Opłata za semestr:   |                 |       |
|  | Liczba studentów wnoszących opłaty za studia:                |                 |       |
| Opłata związana z kształceniem studentów na studiach stacjonarnych w przypadku korzystania z zajęć poza dodatkowym limitem punktów ECTS:           | Opłata za semestr:   |                 |       |
|  | Liczba studentów wnoszących opłaty za studia:                |                 |       |
| Opłata związana z powtarzaniem określonych zajęć:  | Opłata za powtarzanie semestru:                              | 0               |       |
|  | Opłata za powtarzanie przedmiotu rocznego:                   | 0               |       |
|  | Opłata za powtarzanie przedmiotu semestralnego:              | 600             |       |
| Opłata za powtarzanie roku studiów:  | 0  |                 |       |
| Opłata za studia w języku obcym:   | 0  |                 |       |
| Opłata za zajęcia nieobjęte planem studiów:  | 300  |                 |       |
| Opłata związana z przyjęciem na studia (opłata rekrutacyjna):  | 85   |                 |       |
| Jednorazowa opłata za wydanie:   | dyplomu:   | 60              |       |
|  | świadectwa lub innego dokumentu związanego z tokiem studiów: | 4               |       |

\* Należy podać odrębnie informacje o opłatach na studiach stacjonarnych i niestacjonarnych.

\*\* Opłaty pobierane od osób posiadających obywatelstwo polskie i cudzoziemców, o których mowa w art. 43 ust. 2 ustawy.

\*\*\* Opłaty pobierane od cudzoziemców, o których mowa w art. 43 ust. 3 ustawy.

\*\*\*\* Liczba studentów posiadających obywatelstwo polskie i cudzoziemców, o których mowa w art. 43 ust. 2 ustawy.

\*\*\*\*\* Liczba studentów cudzoziemców, o których mowa w art. 43 ust. 3 ustawy.

**Wysokość opłat (w zł) pobieranych na danym kierunku studiów, z podziałem na formy i poziomy**

|  |  |                 |       |
|--|--|-----------------|-------|
| Nazwa podstawowej jednostki organizacyjnej:  | Wydział Filologiczny   |                 |       |
| Kierunek studiów:  | Filologia - filologia rosyjska                               |                 |       |
| Forma studiów*:  | Niestacjonarne   |                 |       |
| Poziom kształcenia:  | Drugiego stopnia   |                 |       |
| Liczba semestrów:  | 4  |                 |       |
| Opłata związana z kształceniem na studiach:  | Opłata za semestr:   | wariant I**     | 2 100 |
|  |  | wariant II***   | 0     |
|  | Liczba studentów wnoszących opłaty za studia:                | wariant I****   | 0     |
|  |  | wariant II***** | 0     |
| Opłata związana z kształceniem studentów na studiach stacjonarnych, jeżeli są to ich studia na drugim lub kolejnym kierunku studiów stacjonarnych: | Opłata za semestr:   |                 |       |
|  | Liczba studentów wnoszących opłaty za studia:                |                 |       |
| Opłata związana z kształceniem studentów na studiach stacjonarnych w przypadku korzystania z zajęć poza dodatkowym limitem punktów ECTS:           | Opłata za semestr:   |                 |       |
|  | Liczba studentów wnoszących opłaty za studia:                |                 |       |
| Opłata związana z powtarzaniem określonych zajęć:  | Opłata za powtarzanie semestru:                              | 0               |       |
|  | Opłata za powtarzanie przedmiotu rocznego:                   | 0               |       |
|  | Opłata za powtarzanie przedmiotu semestralnego:              | 600             |       |
| Opłata za powtarzanie roku studiów:  | 0  |                 |       |
| Opłata za studia w języku obcym:   | 0  |                 |       |
| Opłata za zajęcia nieobjęte planem studiów:  | 300  |                 |       |
| Opłata związana z przyjęciem na studia (opłata rekrutacyjna):  | 85   |                 |       |
| Jednorazowa opłata za wydanie:   | dyplomu:   | 60              |       |
|  | świadectwa lub innego dokumentu związanego z tokiem studiów: | 4               |       |

\* Należy podać odrębnie informacje o opłatach na studiach stacjonarnych i niestacjonarnych.

\*\* Opłaty pobierane od osób posiadających obywatelstwo polskie i cudzoziemców, o których mowa w art. 43 ust. 2 ustawy.

\*\*\* Opłaty pobierane od cudzoziemców, o których mowa w art. 43 ust. 3 ustawy.

\*\*\*\* Liczba studentów posiadających obywatelstwo polskie i cudzoziemców, o których mowa w art. 43 ust. 2 ustawy.

\*\*\*\*\* Liczba studentów cudzoziemców, o których mowa w art. 43 ust. 3 ustawy.

**Wysokość opłat (w zł) pobieranych na danym kierunku studiów, z podziałem na formy i poziomy**

|  |  |                 |       |
|--|--|-----------------|-------|
| Nazwa podstawowej jednostki organizacyjnej:  | Wydział Filologiczny   |                 |       |
| Kierunek studiów:  | Filologia - filologia skandynawska                           |                 |       |
| Forma studiów*:  | Stacjonarne  |                 |       |
| Poziom kształcenia:  | Drugiego stopnia   |                 |       |
| Liczba semestrów:  | 4  |                 |       |
| Opłata związana z kształceniem na studiach:  | Opłata za semestr:   | wariant I**     | 0     |
|  |  | wariant II***   | 5 037 |
|  | Liczba studentów wnoszących opłaty za studia:                | wariant I****   | 0     |
|  |  | wariant II***** | 0     |
| Opłata związana z kształceniem studentów na studiach stacjonarnych, jeżeli są to ich studia na drugim lub kolejnym kierunku studiów stacjonarnych: | Opłata za semestr:   |                 |       |
|  | Liczba studentów wnoszących opłaty za studia:                |                 |       |
| Opłata związana z kształceniem studentów na studiach stacjonarnych w przypadku korzystania z zajęć poza dodatkowym limitem punktów ECTS:           | Opłata za semestr:   |                 |       |
|  | Liczba studentów wnoszących opłaty za studia:                |                 |       |
| Opłata związana z powtarzaniem określonych zajęć:  | Opłata za powtarzanie semestru:                              | 0               |       |
|  | Opłata za powtarzanie przedmiotu rocznego:                   | 0               |       |
|  | Opłata za powtarzanie przedmiotu semestralnego:              | 600             |       |
| Opłata za powtarzanie roku studiów:  | 0  |                 |       |
| Opłata za studia w języku obcym:   | 0  |                 |       |
| Opłata za zajęcia nieobjęte planem studiów:  | 300  |                 |       |
| Opłata związana z przyjęciem na studia (opłata rekrutacyjna):  | 85   |                 |       |
| Jednorazowa opłata za wydanie:   | dyplomu:   | 60              |       |
|  | świadectwa lub innego dokumentu związanego z tokiem studiów: | 4               |       |

\* Należy podać odrębnie informacje o opłatach na studiach stacjonarnych i niestacjonarnych.

\*\* Opłaty pobierane od osób posiadających obywatelstwo polskie i cudzoziemców, o których mowa w art. 43 ust. 2 ustawy.

\*\*\* Opłaty pobierane od cudzoziemców, o których mowa w art. 43 ust. 3 ustawy.

\*\*\*\* Liczba studentów posiadających obywatelstwo polskie i cudzoziemców, o których mowa w art. 43 ust. 2 ustawy.

\*\*\*\*\* Liczba studentów cudzoziemców, o których mowa w art. 43 ust. 3 ustawy.



**Wysokość opłat (w zł) pobieranych na danym kierunku studiów, z podziałem na formy i poziomy**

|  |  |                 |       |
|--|--|-----------------|-------|
| Nazwa podstawowej jednostki organizacyjnej:  | Wydział Filologiczny   |                 |       |
| Kierunek studiów:  | Filologia - filologia skandynawska                           |                 |       |
| Forma studiów*:  | Stacjonarne  |                 |       |
| Poziom kształcenia:  | Pierwszego stopnia   |                 |       |
| Liczba semestrów:  | 6  |                 |       |
| Opłata związana z kształceniem na studiach:  | Opłata za semestr:   | wariant I**     | 0     |
|  |  | wariant II***   | 4 030 |
|  | Liczba studentów wnoszących opłaty za studia:                | wariant I****   | 0     |
|  |  | wariant II***** | 0     |
| Opłata związana z kształceniem studentów na studiach stacjonarnych, jeżeli są to ich studia na drugim lub kolejnym kierunku studiów stacjonarnych: | Opłata za semestr:   |                 |       |
|  | Liczba studentów wnoszących opłaty za studia:                |                 |       |
| Opłata związana z kształceniem studentów na studiach stacjonarnych w przypadku korzystania z zajęć poza dodatkowym limitem punktów ECTS:           | Opłata za semestr:   |                 |       |
|  | Liczba studentów wnoszących opłaty za studia:                |                 |       |
| Opłata związana z powtarzaniem określonych zajęć:  | Opłata za powtarzanie semestru:                              | 0               |       |
|  | Opłata za powtarzanie przedmiotu rocznego:                   | 0               |       |
|  | Opłata za powtarzanie przedmiotu semestralnego:              | 600             |       |
| Opłata za powtarzanie roku studiów:  | 0  |                 |       |
| Opłata za studia w języku obcym:   | 0  |                 |       |
| Opłata za zajęcia nieobjęte planem studiów:  | 300  |                 |       |
| Opłata związana z przyjęciem na studia (opłata rekrutacyjna):  | 85   |                 |       |
| Jednorazowa opłata za wydanie:   | dyplomu:   | 60              |       |
|  | świadectwa lub innego dokumentu związanego z tokiem studiów: | 4               |       |

\* Należy podać odrębnie informacje o opłatach na studiach stacjonarnych i niestacjonarnych.

\*\* Opłaty pobierane od osób posiadających obywatelstwo polskie i cudzoziemców, o których mowa w art. 43 ust. 2 ustawy.

\*\*\* Opłaty pobierane od cudzoziemców, o których mowa w art. 43 ust. 3 ustawy.

\*\*\*\* Liczba studentów posiadających obywatelstwo polskie i cudzoziemców, o których mowa w art. 43 ust. 2 ustawy.

\*\*\*\*\* Liczba studentów cudzoziemców, o których mowa w art. 43 ust. 3 ustawy.

**Wysokość opłat (w zł) pobieranych na danym kierunku studiów, z podziałem na formy i poziomy**

|  |  |                 |       |
|--|--|-----------------|-------|
| Nazwa podstawowej jednostki organizacyjnej:  | Wydział Filologiczny   |                 |       |
| Kierunek studiów:  | Filologia - język angielski (nauczanie)                      |                 |       |
| Forma studiów*:  | Niestacjonarne   |                 |       |
| Poziom kształcenia:  | Pierwszego stopnia   |                 |       |
| Liczba semestrów:  | 1  |                 |       |
| Opłata związana z kształceniem na studiach:  | Opłata za semestr:   | wariant I**     | 1 100 |
|  |  | wariant II***   | 0     |
|  | Liczba studentów wnoszących opłaty za studia:                | wariant I****   | 209   |
|  |  | wariant II***** | 0     |
| Opłata związana z kształceniem studentów na studiach stacjonarnych, jeżeli są to ich studia na drugim lub kolejnym kierunku studiów stacjonarnych: | Opłata za semestr:   |                 |       |
|  | Liczba studentów wnoszących opłaty za studia:                |                 |       |
| Opłata związana z kształceniem studentów na studiach stacjonarnych w przypadku korzystania z zajęć poza dodatkowym limitem punktów ECTS:           | Opłata za semestr:   |                 |       |
|  | Liczba studentów wnoszących opłaty za studia:                |                 |       |
| Opłata związana z powtarzaniem określonych zajęć:  | Opłata za powtarzanie semestru:                              | 0               |       |
|  | Opłata za powtarzanie przedmiotu rocznego:                   | 0               |       |
|  | Opłata za powtarzanie przedmiotu semestralnego:              | 600             |       |
| Opłata za powtarzanie roku studiów:  | 0  |                 |       |
| Opłata za studia w języku obcym:   | 0  |                 |       |
| Opłata za zajęcia nieobjęte planem studiów:  | 300  |                 |       |
| Opłata związana z przyjęciem na studia (opłata rekrutacyjna):  | 85   |                 |       |
| Jednorazowa opłata za wydanie:   | dyplomu:   | 60              |       |
|  | świadectwa lub innego dokumentu związanego z tokiem studiów: | 4               |       |

\* Należy podać odrębnie informacje o opłatach na studiach stacjonarnych i niestacjonarnych.

\*\* Opłaty pobierane od osób posiadających obywatelstwo polskie i cudzoziemców, o których mowa w art. 43 ust. 2 ustawy.

\*\*\* Opłaty pobierane od cudzoziemców, o których mowa w art. 43 ust. 3 ustawy.

\*\*\*\* Liczba studentów posiadających obywatelstwo polskie i cudzoziemców, o których mowa w art. 43 ust. 2 ustawy.

\*\*\*\*\* Liczba studentów cudzoziemców, o których mowa w art. 43 ust. 3 ustawy.

**Wysokość opłat (w zł) pobieranych na danym kierunku studiów, z podziałem na formy i poziomy**

|  |  |                 |       |
|--|--|-----------------|-------|
| Nazwa podstawowej jednostki organizacyjnej:  | Wydział Filologiczny   |                 |       |
| Kierunek studiów:  | Filologia - język niemiecki (nauczanie)                      |                 |       |
| Forma studiów*:  | Niestacjonarne   |                 |       |
| Poziom kształcenia:  | Pierwszego stopnia   |                 |       |
| Liczba semestrów:  | 1  |                 |       |
| Opłata związana z kształceniem na studiach:  | Opłata za semestr:   | wariant I**     | 1 000 |
|  |  | wariant II***   | 0     |
|  | Liczba studentów wnoszących opłaty za studia:                | wariant I****   | 13    |
|  |  | wariant II***** | 0     |
| Opłata związana z kształceniem studentów na studiach stacjonarnych, jeżeli są to ich studia na drugim lub kolejnym kierunku studiów stacjonarnych: | Opłata za semestr:   |                 |       |
|  | Liczba studentów wnoszących opłaty za studia:                |                 |       |
| Opłata związana z kształceniem studentów na studiach stacjonarnych w przypadku korzystania z zajęć poza dodatkowym limitem punktów ECTS:           | Opłata za semestr:   |                 |       |
|  | Liczba studentów wnoszących opłaty za studia:                |                 |       |
| Opłata związana z powtarzaniem określonych zajęć:  | Opłata za powtarzanie semestru:                              | 0               |       |
|  | Opłata za powtarzanie przedmiotu rocznego:                   | 0               |       |
|  | Opłata za powtarzanie przedmiotu semestralnego:              | 600             |       |
| Opłata za powtarzanie roku studiów:  | 0  |                 |       |
| Opłata za studia w języku obcym:   | 0  |                 |       |
| Opłata za zajęcia nieobjęte planem studiów:  | 300  |                 |       |
| Opłata związana z przyjęciem na studia (opłata rekrutacyjna):  | 85   |                 |       |
| Jednorazowa opłata za wydanie:   | dyplomu:   | 60              |       |
|  | świadectwa lub innego dokumentu związanego z tokiem studiów: | 4               |       |

\* Należy podać odrębnie informacje o opłatach na studiach stacjonarnych i niestacjonarnych.

\*\* Opłaty pobierane od osób posiadających obywatelstwo polskie i cudzoziemców, o których mowa w art. 43 ust. 2 ustawy.

\*\*\* Opłaty pobierane od cudzoziemców, o których mowa w art. 43 ust. 3 ustawy.

\*\*\*\* Liczba studentów posiadających obywatelstwo polskie i cudzoziemców, o których mowa w art. 43 ust. 2 ustawy.

\*\*\*\*\* Liczba studentów cudzoziemców, o których mowa w art. 43 ust. 3 ustawy.

**Wysokość opłat (w zł) pobieranych na danym kierunku studiów, z podziałem na formy i poziomy**

|  |  |                 |       |
|--|--|-----------------|-------|
| Nazwa podstawowej jednostki organizacyjnej:  | Wydział Filologiczny   |                 |       |
| Kierunek studiów:  | Filologia - lingwistyka stosowana                            |                 |       |
| Forma studiów*:  | Niestacjonarne   |                 |       |
| Poziom kształcenia:  | Pierwszego stopnia   |                 |       |
| Liczba semestrów:  | 6  |                 |       |
| Opłata związana z kształceniem na studiach:  | Opłata za semestr:   | wariant I**     | 2 500 |
|  |  | wariant II***   | 0     |
|  | Liczba studentów wnoszących opłaty za studia:                | wariant I****   | 11    |
|  |  | wariant II***** | 0     |
| Opłata związana z kształceniem studentów na studiach stacjonarnych, jeżeli są to ich studia na drugim lub kolejnym kierunku studiów stacjonarnych: | Opłata za semestr:   |                 |       |
|  | Liczba studentów wnoszących opłaty za studia:                |                 |       |
| Opłata związana z kształceniem studentów na studiach stacjonarnych w przypadku korzystania z zajęć poza dodatkowym limitem punktów ECTS:           | Opłata za semestr:   |                 |       |
|  | Liczba studentów wnoszących opłaty za studia:                |                 |       |
| Opłata związana z powtarzaniem określonych zajęć:  | Opłata za powtarzanie semestru:                              | 0               |       |
|  | Opłata za powtarzanie przedmiotu rocznego:                   | 0               |       |
|  | Opłata za powtarzanie przedmiotu semestralnego:              | 650             |       |
| Opłata za powtarzanie roku studiów:  | 0  |                 |       |
| Opłata za studia w języku obcym:   | 0  |                 |       |
| Opłata za zajęcia nieobjęte planem studiów:  | 300  |                 |       |
| Opłata związana z przyjęciem na studia (opłata rekrutacyjna):  | 85   |                 |       |
| Jednorazowa opłata za wydanie:   | dyplomu:   | 60              |       |
|  | świadectwa lub innego dokumentu związanego z tokiem studiów: | 4               |       |

\* Należy podać odrębnie informacje o opłatach na studiach stacjonarnych i niestacjonarnych.

\*\* Opłaty pobierane od osób posiadających obywatelstwo polskie i cudzoziemców, o których mowa w art. 43 ust. 2 ustawy.

\*\*\* Opłaty pobierane od cudzoziemców, o których mowa w art. 43 ust. 3 ustawy.

\*\*\*\* Liczba studentów posiadających obywatelstwo polskie i cudzoziemców, o których mowa w art. 43 ust. 2 ustawy.

\*\*\*\*\* Liczba studentów cudzoziemców, o których mowa w art. 43 ust. 3 ustawy.

**Wysokość opłat (w zł) pobieranych na danym kierunku studiów, z podziałem na formy i poziomy**

|  |  |                 |       |
|--|--|-----------------|-------|
| Nazwa podstawowej jednostki organizacyjnej:  | Wydział Filologiczny   |                 |       |
| Kierunek studiów:  | Filologia - lingwistyka stosowana                            |                 |       |
| Forma studiów*:  | Stacjonarne  |                 |       |
| Poziom kształcenia:  | Drugiego stopnia   |                 |       |
| Liczba semestrów:  | 4  |                 |       |
| Opłata związana z kształceniem na studiach:  | Opłata za semestr:   | wariant I**     | 0     |
|  |  | wariant II***   | 5 037 |
|  | Liczba studentów wnoszących opłaty za studia:                | wariant I****   | 0     |
|  |  | wariant II***** | 0     |
| Opłata związana z kształceniem studentów na studiach stacjonarnych, jeżeli są to ich studia na drugim lub kolejnym kierunku studiów stacjonarnych: | Opłata za semestr:   |                 |       |
|  | Liczba studentów wnoszących opłaty za studia:                |                 |       |
| Opłata związana z kształceniem studentów na studiach stacjonarnych w przypadku korzystania z zajęć poza dodatkowym limitem punktów ECTS:           | Opłata za semestr:   |                 |       |
|  | Liczba studentów wnoszących opłaty za studia:                |                 |       |
| Opłata związana z powtarzaniem określonych zajęć:  | Opłata za powtarzanie semestru:                              | 0               |       |
|  | Opłata za powtarzanie przedmiotu rocznego:                   | 0               |       |
|  | Opłata za powtarzanie przedmiotu semestralnego:              | 600             |       |
| Opłata za powtarzanie roku studiów:  | 0  |                 |       |
| Opłata za studia w języku obcym:   | 0  |                 |       |
| Opłata za zajęcia nieobjęte planem studiów:  | 300  |                 |       |
| Opłata związana z przyjęciem na studia (opłata rekrutacyjna):  | 85   |                 |       |
| Jednorazowa opłata za wydanie:   | dyplomu:   | 60              |       |
|  | świadectwa lub innego dokumentu związanego z tokiem studiów: | 4               |       |

\* Należy podać odrębnie informacje o opłatach na studiach stacjonarnych i niestacjonarnych.

\*\* Opłaty pobierane od osób posiadających obywatelstwo polskie i cudzoziemców, o których mowa w art. 43 ust. 2 ustawy.

\*\*\* Opłaty pobierane od cudzoziemców, o których mowa w art. 43 ust. 3 ustawy.

\*\*\*\* Liczba studentów posiadających obywatelstwo polskie i cudzoziemców, o których mowa w art. 43 ust. 2 ustawy.

\*\*\*\*\* Liczba studentów cudzoziemców, o których mowa w art. 43 ust. 3 ustawy.

**Wysokość opłat (w zł) pobieranych na danym kierunku studiów, z podziałem na formy i poziomy**

|  |  |                 |       |
|--|--|-----------------|-------|
| Nazwa podstawowej jednostki organizacyjnej:  | Wydział Filologiczny   |                 |       |
| Kierunek studiów:  | Filologia - lingwistyka stosowana                            |                 |       |
| Forma studiów*:  | Stacjonarne  |                 |       |
| Poziom kształcenia:  | Pierwszego stopnia   |                 |       |
| Liczba semestrów:  | 6  |                 |       |
| Opłata związana z kształceniem na studiach:  | Opłata za semestr:   | wariant I**     | 0     |
|  |  | wariant II***   | 4 030 |
|  | Liczba studentów wnoszących opłaty za studia:                | wariant I****   | 0     |
|  |  | wariant II***** | 0     |
| Opłata związana z kształceniem studentów na studiach stacjonarnych, jeżeli są to ich studia na drugim lub kolejnym kierunku studiów stacjonarnych: | Opłata za semestr:   |                 |       |
|  | Liczba studentów wnoszących opłaty za studia:                |                 |       |
| Opłata związana z kształceniem studentów na studiach stacjonarnych w przypadku korzystania z zajęć poza dodatkowym limitem punktów ECTS:           | Opłata za semestr:   |                 |       |
|  | Liczba studentów wnoszących opłaty za studia:                |                 |       |
| Opłata związana z powtarzaniem określonych zajęć:  | Opłata za powtarzanie semestru:                              | 0               |       |
|  | Opłata za powtarzanie przedmiotu rocznego:                   | 0               |       |
|  | Opłata za powtarzanie przedmiotu semestralnego:              | 600             |       |
| Opłata za powtarzanie roku studiów:  | 0  |                 |       |
| Opłata za studia w języku obcym:   | 0  |                 |       |
| Opłata za zajęcia nieobjęte planem studiów:  | 300  |                 |       |
| Opłata związana z przyjęciem na studia (opłata rekrutacyjna):  | 85   |                 |       |
| Jednorazowa opłata za wydanie:   | dyplomu:   | 60              |       |
|  | świadectwa lub innego dokumentu związanego z tokiem studiów: | 4               |       |

\* Należy podać odrębnie informacje o opłatach na studiach stacjonarnych i niestacjonarnych.

\*\* Opłaty pobierane od osób posiadających obywatelstwo polskie i cudzoziemców, o których mowa w art. 43 ust. 2 ustawy.

\*\*\* Opłaty pobierane od cudzoziemców, o których mowa w art. 43 ust. 3 ustawy.

\*\*\*\* Liczba studentów posiadających obywatelstwo polskie i cudzoziemców, o których mowa w art. 43 ust. 2 ustawy.

\*\*\*\*\* Liczba studentów cudzoziemców, o których mowa w art. 43 ust. 3 ustawy.

**Wysokość opłat (w zł) pobieranych na danym kierunku studiów, z podziałem na formy i poziomy**

|  |  |                 |       |
|--|--|-----------------|-------|
| Nazwa podstawowej jednostki organizacyjnej:  | Wydział Filologiczny   |                 |       |
| Kierunek studiów:  | Filologia - lingwistyka stosowana                            |                 |       |
| Forma studiów*:  | Niestacjonarne   |                 |       |
| Poziom kształcenia:  | Pierwszego stopnia   |                 |       |
| Liczba semestrów:  | 6  |                 |       |
| Opłata związana z kształceniem na studiach:  | Opłata za semestr:   | wariant I**     | 2 500 |
|  |  | wariant II***   | 0     |
|  | Liczba studentów wnoszących opłaty za studia:                | wariant I****   | 0     |
|  |  | wariant II***** | 0     |
| Opłata związana z kształceniem studentów na studiach stacjonarnych, jeżeli są to ich studia na drugim lub kolejnym kierunku studiów stacjonarnych: | Opłata za semestr:   |                 |       |
|  | Liczba studentów wnoszących opłaty za studia:                |                 |       |
| Opłata związana z kształceniem studentów na studiach stacjonarnych w przypadku korzystania z zajęć poza dodatkowym limitem punktów ECTS:           | Opłata za semestr:   |                 |       |
|  | Liczba studentów wnoszących opłaty za studia:                |                 |       |
| Opłata związana z powtarzaniem określonych zajęć:  | Opłata za powtarzanie semestru:                              | 0               |       |
|  | Opłata za powtarzanie przedmiotu rocznego:                   | 0               |       |
|  | Opłata za powtarzanie przedmiotu semestralnego:              | 600             |       |
| Opłata za powtarzanie roku studiów:  | 0  |                 |       |
| Opłata za studia w języku obcym:   | 0  |                 |       |
| Opłata za zajęcia nieobjęte planem studiów:  | 300  |                 |       |
| Opłata związana z przyjęciem na studia (opłata rekrutacyjna):  | 85   |                 |       |
| Jednorazowa opłata za wydanie:   | dyplomu:   | 60              |       |
|  | świadectwa lub innego dokumentu związanego z tokiem studiów: | 4               |       |

\* Należy podać odrębnie informacje o opłatach na studiach stacjonarnych i niestacjonarnych.

\*\* Opłaty pobierane od osób posiadających obywatelstwo polskie i cudzoziemców, o których mowa w art. 43 ust. 2 ustawy.

\*\*\* Opłaty pobierane od cudzoziemców, o których mowa w art. 43 ust. 3 ustawy.

\*\*\*\* Liczba studentów posiadających obywatelstwo polskie i cudzoziemców, o których mowa w art. 43 ust. 2 ustawy.

\*\*\*\*\* Liczba studentów cudzoziemców, o których mowa w art. 43 ust. 3 ustawy.

**Wysokość opłat (w zł) pobieranych na danym kierunku studiów, z podziałem na formy i poziomy**

|  |  |                 |       |
|--|--|-----------------|-------|
| Nazwa podstawowej jednostki organizacyjnej:  | Wydział Filologiczny   |                 |       |
| Kierunek studiów:  | Filologia - slawistyka                                       |                 |       |
| Forma studiów*:  | Stacjonarne  |                 |       |
| Poziom kształcenia:  | Drugiego stopnia   |                 |       |
| Liczba semestrów:  | 4  |                 |       |
| Opłata związana z kształceniem na studiach:  | Opłata za semestr:   | wariant I**     | 0     |
|  |  | wariant II***   | 5 037 |
|  | Liczba studentów wnoszących opłaty za studia:                | wariant I****   | 0     |
|  |  | wariant II***** | 0     |
| Opłata związana z kształceniem studentów na studiach stacjonarnych, jeżeli są to ich studia na drugim lub kolejnym kierunku studiów stacjonarnych: | Opłata za semestr:   |                 |       |
|  | Liczba studentów wnoszących opłaty za studia:                |                 |       |
| Opłata związana z kształceniem studentów na studiach stacjonarnych w przypadku korzystania z zajęć poza dodatkowym limitem punktów ECTS:           | Opłata za semestr:   |                 |       |
|  | Liczba studentów wnoszących opłaty za studia:                |                 |       |
| Opłata związana z powtarzaniem określonych zajęć:  | Opłata za powtarzanie semestru:                              | 0               |       |
|  | Opłata za powtarzanie przedmiotu rocznego:                   | 0               |       |
|  | Opłata za powtarzanie przedmiotu semestralnego:              | 600             |       |
| Opłata za powtarzanie roku studiów:  | 0  |                 |       |
| Opłata za studia w języku obcym:   | 0  |                 |       |
| Opłata za zajęcia nieobjęte planem studiów:  | 300  |                 |       |
| Opłata związana z przyjęciem na studia (opłata rekrutacyjna):  | 85   |                 |       |
| Jednorazowa opłata za wydanie:   | dyplomu:   | 60              |       |
|  | świadectwa lub innego dokumentu związanego z tokiem studiów: | 4               |       |

\* Należy podać odrębnie informacje o opłatach na studiach stacjonarnych i niestacjonarnych.

\*\* Opłaty pobierane od osób posiadających obywatelstwo polskie i cudzoziemców, o których mowa w art. 43 ust. 2 ustawy.

\*\*\* Opłaty pobierane od cudzoziemców, o których mowa w art. 43 ust. 3 ustawy.

\*\*\*\* Liczba studentów posiadających obywatelstwo polskie i cudzoziemców, o których mowa w art. 43 ust. 2 ustawy.

\*\*\*\*\* Liczba studentów cudzoziemców, o których mowa w art. 43 ust. 3 ustawy.



**Wysokość opłat (w zł) pobieranych na danym kierunku studiów, z podziałem na formy i poziomy**

|  |  |                 |       |
|--|--|-----------------|-------|
| Nazwa podstawowej jednostki organizacyjnej:  | Wydział Filologiczny   |                 |       |
| Kierunek studiów:  | Filologia - slawistyka                                       |                 |       |
| Forma studiów*:  | Stacjonarne  |                 |       |
| Poziom kształcenia:  | Pierwszego stopnia   |                 |       |
| Liczba semestrów:  | 4  |                 |       |
| Opłata związana z kształceniem na studiach:  | Opłata za semestr:   | wariant I**     | 0     |
|  |  | wariant II***   | 4 030 |
|  | Liczba studentów wnoszących opłaty za studia:                | wariant I****   | 0     |
|  |  | wariant II***** | 0     |
| Opłata związana z kształceniem studentów na studiach stacjonarnych, jeżeli są to ich studia na drugim lub kolejnym kierunku studiów stacjonarnych: | Opłata za semestr:   |                 |       |
|  | Liczba studentów wnoszących opłaty za studia:                |                 |       |
| Opłata związana z kształceniem studentów na studiach stacjonarnych w przypadku korzystania z zajęć poza dodatkowym limitem punktów ECTS:           | Opłata za semestr:   |                 |       |
|  | Liczba studentów wnoszących opłaty za studia:                |                 |       |
| Opłata związana z powtarzaniem określonych zajęć:  | Opłata za powtarzanie semestru:                              | 0               |       |
|  | Opłata za powtarzanie przedmiotu rocznego:                   | 0               |       |
|  | Opłata za powtarzanie przedmiotu semestralnego:              | 600             |       |
| Opłata za powtarzanie roku studiów:  | 0  |                 |       |
| Opłata za studia w języku obcym:   | 0  |                 |       |
| Opłata za zajęcia nieobjęte planem studiów:  | 300  |                 |       |
| Opłata związana z przyjęciem na studia (opłata rekrutacyjna):  | 85   |                 |       |
| Jednorazowa opłata za wydanie:   | dyplomu:   | 60              |       |
|  | świadectwa lub innego dokumentu związanego z tokiem studiów: | 4               |       |

\* Należy podać odrębnie informacje o opłatach na studiach stacjonarnych i niestacjonarnych.

\*\* Opłaty pobierane od osób posiadających obywatelstwo polskie i cudzoziemców, o których mowa w art. 43 ust. 2 ustawy.

\*\*\* Opłaty pobierane od cudzoziemców, o których mowa w art. 43 ust. 3 ustawy.

\*\*\*\* Liczba studentów posiadających obywatelstwo polskie i cudzoziemców, o których mowa w art. 43 ust. 2 ustawy.

\*\*\*\*\* Liczba studentów cudzoziemców, o których mowa w art. 43 ust. 3 ustawy.

**Wysokość opłat (w zł) pobieranych na danym kierunku studiów, z podziałem na formy i poziomy**

|  |  |                 |       |
|--|--|-----------------|-------|
| Nazwa podstawowej jednostki organizacyjnej:  | Wydział Filologiczny   |                 |       |
| Kierunek studiów:  | Filologia - slawistyka                                       |                 |       |
| Forma studiów*:  | Niestacjonarne   |                 |       |
| Poziom kształcenia:  | Pierwszego stopnia   |                 |       |
| Liczba semestrów:  | 6  |                 |       |
| Opłata związana z kształceniem na studiach:  | Opłata za semestr:   | wariant I**     | 2 100 |
|  |  | wariant II***   | 0     |
|  | Liczba studentów wnoszących opłaty za studia:                | wariant I****   | 0     |
|  |  | wariant II***** | 0     |
| Opłata związana z kształceniem studentów na studiach stacjonarnych, jeżeli są to ich studia na drugim lub kolejnym kierunku studiów stacjonarnych: | Opłata za semestr:   |                 |       |
|  | Liczba studentów wnoszących opłaty za studia:                |                 |       |
| Opłata związana z kształceniem studentów na studiach stacjonarnych w przypadku korzystania z zajęć poza dodatkowym limitem punktów ECTS:           | Opłata za semestr:   |                 |       |
|  | Liczba studentów wnoszących opłaty za studia:                |                 |       |
| Opłata związana z powtarzaniem określonych zajęć:  | Opłata za powtarzanie semestru:                              | 0               |       |
|  | Opłata za powtarzanie przedmiotu rocznego:                   | 0               |       |
|  | Opłata za powtarzanie przedmiotu semestralnego:              | 600             |       |
| Opłata za powtarzanie roku studiów:  | 0  |                 |       |
| Opłata za studia w języku obcym:   | 0  |                 |       |
| Opłata za zajęcia nieobjęte planem studiów:  | 300  |                 |       |
| Opłata związana z przyjęciem na studia (opłata rekrutacyjna):  | 85   |                 |       |
| Jednorazowa opłata za wydanie:   | dyplomu:   | 60              |       |
|  | świadectwa lub innego dokumentu związanego z tokiem studiów: | 4               |       |

\* Należy podać odrębnie informacje o opłatach na studiach stacjonarnych i niestacjonarnych.

\*\* Opłaty pobierane od osób posiadających obywatelstwo polskie i cudzoziemców, o których mowa w art. 43 ust. 2 ustawy.

\*\*\* Opłaty pobierane od cudzoziemców, o których mowa w art. 43 ust. 3 ustawy.

\*\*\*\* Liczba studentów posiadających obywatelstwo polskie i cudzoziemców, o których mowa w art. 43 ust. 2 ustawy.

\*\*\*\*\* Liczba studentów cudzoziemców, o których mowa w art. 43 ust. 3 ustawy.

**Wysokość opłat (w zł) pobieranych na danym kierunku studiów, z podziałem na formy i poziomy**

|  |  |                 |   |
|--|--|-----------------|---|
| Nazwa podstawowej jednostki organizacyjnej:  | Wydział Filologiczny   |                 |   |
| Kierunek studiów:  | Filologia polska   |                 |   |
| Forma studiów*:  | Stacjonarne  |                 |   |
| Poziom kształcenia:  | Jednolite magisterskie                                       |                 |   |
| Liczba semestrów:  | 10   |                 |   |
| Opłata związana z kształceniem na studiach:  | Opłata za semestr:   | wariant I**     | 0 |
|  |  | wariant II***   | 0 |
|  | Liczba studentów wnoszących opłaty za studia:                | wariant I****   | 0 |
|  |  | wariant II***** | 0 |
| Opłata związana z kształceniem studentów na studiach stacjonarnych, jeżeli są to ich studia na drugim lub kolejnym kierunku studiów stacjonarnych: | Opłata za semestr:   |                 |   |
|  | Liczba studentów wnoszących opłaty za studia:                |                 |   |
| Opłata związana z kształceniem studentów na studiach stacjonarnych w przypadku korzystania z zajęć poza dodatkowym limitem punktów ECTS:           | Opłata za semestr:   |                 |   |
|  | Liczba studentów wnoszących opłaty za studia:                |                 |   |
| Opłata związana z powtarzaniem określonych zajęć:  | Opłata za powtarzanie semestru:                              | 0               |   |
|  | Opłata za powtarzanie przedmiotu rocznego:                   | 0               |   |
|  | Opłata za powtarzanie przedmiotu semestralnego:              | 0               |   |
| Opłata za powtarzanie roku studiów:  | 0  |                 |   |
| Opłata za studia w języku obcym:   | 0  |                 |   |
| Opłata za zajęcia nieobjęte planem studiów:  | 300  |                 |   |
| Opłata związana z przyjęciem na studia (opłata rekrutacyjna):  | 85   |                 |   |
| Jednorazowa opłata za wydanie:   | dyplomu:   | 60              |   |
|  | świadectwa lub innego dokumentu związanego z tokiem studiów: | 4               |   |

\* Należy podać odrębnie informacje o opłatach na studiach stacjonarnych i niestacjonarnych.

\*\* Opłaty pobierane od osób posiadających obywatelstwo polskie i cudzoziemców, o których mowa w art. 43 ust. 2 ustawy.

\*\*\* Opłaty pobierane od cudzoziemców, o których mowa w art. 43 ust. 3 ustawy.

\*\*\*\* Liczba studentów posiadających obywatelstwo polskie i cudzoziemców, o których mowa w art. 43 ust. 2 ustawy.

\*\*\*\*\* Liczba studentów cudzoziemców, o których mowa w art. 43 ust. 3 ustawy.

**Wysokość opłat (w zł) pobieranych na danym kierunku studiów, z podziałem na formy i poziomy**

|  |  |                 |       |
|--|--|-----------------|-------|
| Nazwa podstawowej jednostki organizacyjnej:  | Wydział Filologiczny   |                 |       |
| Kierunek studiów:  | Filologia polska   |                 |       |
| Forma studiów*:  | Stacjonarne  |                 |       |
| Poziom kształcenia:  | Pierwszego stopnia   |                 |       |
| Liczba semestrów:  | 6  |                 |       |
| Opłata związana z kształceniem na studiach:  | Opłata za semestr:   | wariant I**     | 0     |
|  |  | wariant II***   | 5 642 |
|  | Liczba studentów wnoszących opłaty za studia:                | wariant I****   | 0     |
|  |  | wariant II***** | 15    |
| Opłata związana z kształceniem studentów na studiach stacjonarnych, jeżeli są to ich studia na drugim lub kolejnym kierunku studiów stacjonarnych: | Opłata za semestr:   |                 |       |
|  | Liczba studentów wnoszących opłaty za studia:                |                 |       |
| Opłata związana z kształceniem studentów na studiach stacjonarnych w przypadku korzystania z zajęć poza dodatkowym limitem punktów ECTS:           | Opłata za semestr:   |                 |       |
|  | Liczba studentów wnoszących opłaty za studia:                |                 |       |
| Opłata związana z powtarzaniem określonych zajęć:  | Opłata za powtarzanie semestru:                              | 0               |       |
|  | Opłata za powtarzanie przedmiotu rocznego:                   | 0               |       |
|  | Opłata za powtarzanie przedmiotu semestralnego:              | 600             |       |
| Opłata za powtarzanie roku studiów:  | 0  |                 |       |
| Opłata za studia w języku obcym:   | 0  |                 |       |
| Opłata za zajęcia nieobjęte planem studiów:  | 300  |                 |       |
| Opłata związana z przyjęciem na studia (opłata rekrutacyjna):  | 85   |                 |       |
| Jednorazowa opłata za wydanie:   | dyplomu:   | 60              |       |
|  | świadectwa lub innego dokumentu związanego z tokiem studiów: | 4               |       |

\* Należy podać odrębnie informacje o opłatach na studiach stacjonarnych i niestacjonarnych.

\*\* Opłaty pobierane od osób posiadających obywatelstwo polskie i cudzoziemców, o których mowa w art. 43 ust. 2 ustawy.

\*\*\* Opłaty pobierane od cudzoziemców, o których mowa w art. 43 ust. 3 ustawy.

\*\*\*\* Liczba studentów posiadających obywatelstwo polskie i cudzoziemców, o których mowa w art. 43 ust. 2 ustawy.

\*\*\*\*\* Liczba studentów cudzoziemców, o których mowa w art. 43 ust. 3 ustawy.

**Wysokość opłat (w zł) pobieranych na danym kierunku studiów, z podziałem na formy i poziomy**

|  |  |                 |       |
|--|--|-----------------|-------|
| Nazwa podstawowej jednostki organizacyjnej:  | Wydział Filologiczny   |                 |       |
| Kierunek studiów:  | Filologia polska   |                 |       |
| Forma studiów*:  | Niestacjonarne   |                 |       |
| Poziom kształcenia:  | Pierwszego stopnia   |                 |       |
| Liczba semestrów:  | 6  |                 |       |
| Opłata związana z kształceniem na studiach:  | Opłata za semestr:   | wariant I**     | 1 800 |
|  |  | wariant II***   | 0     |
|  | Liczba studentów wnoszących opłaty za studia:                | wariant I****   | 58    |
|  |  | wariant II***** | 0     |
| Opłata związana z kształceniem studentów na studiach stacjonarnych, jeżeli są to ich studia na drugim lub kolejnym kierunku studiów stacjonarnych: | Opłata za semestr:   |                 |       |
|  | Liczba studentów wnoszących opłaty za studia:                |                 |       |
| Opłata związana z kształceniem studentów na studiach stacjonarnych w przypadku korzystania z zajęć poza dodatkowym limitem punktów ECTS:           | Opłata za semestr:   |                 |       |
|  | Liczba studentów wnoszących opłaty za studia:                |                 |       |
| Opłata związana z powtarzaniem określonych zajęć:  | Opłata za powtarzanie semestru:                              | 0               |       |
|  | Opłata za powtarzanie przedmiotu rocznego:                   | 0               |       |
|  | Opłata za powtarzanie przedmiotu semestralnego:              | 600             |       |
| Opłata za powtarzanie roku studiów:  | 0  |                 |       |
| Opłata za studia w języku obcym:   | 0  |                 |       |
| Opłata za zajęcia nieobjęte planem studiów:  | 300  |                 |       |
| Opłata związana z przyjęciem na studia (opłata rekrutacyjna):  | 85   |                 |       |
| Jednorazowa opłata za wydanie:   | dyplomu:   | 60              |       |
|  | świadectwa lub innego dokumentu związanego z tokiem studiów: | 4               |       |

\* Należy podać odrębnie informacje o opłatach na studiach stacjonarnych i niestacjonarnych.

\*\* Opłaty pobierane od osób posiadających obywatelstwo polskie i cudzoziemców, o których mowa w art. 43 ust. 2 ustawy.

\*\*\* Opłaty pobierane od cudzoziemców, o których mowa w art. 43 ust. 3 ustawy.

\*\*\*\* Liczba studentów posiadających obywatelstwo polskie i cudzoziemców, o których mowa w art. 43 ust. 2 ustawy.

\*\*\*\*\* Liczba studentów cudzoziemców, o których mowa w art. 43 ust. 3 ustawy.

**Wysokość opłat (w zł) pobieranych na danym kierunku studiów, z podziałem na formy i poziomy**

|  |  |                 |   |
|--|--|-----------------|---|
| Nazwa podstawowej jednostki organizacyjnej:  | Wydział Filologiczny   |                 |   |
| Kierunek studiów:  | Filologia polska   |                 |   |
| Forma studiów*:  | Stacjonarne  |                 |   |
| Poziom kształcenia:  | Drugiego stopnia   |                 |   |
| Liczba semestrów:  | 4  |                 |   |
| Opłata związana z kształceniem na studiach:  | Opłata za semestr:   | wariant I**     | 0 |
|  |  | wariant II***   | 0 |
|  | Liczba studentów wnoszących opłaty za studia:                | wariant I****   | 0 |
|  |  | wariant II***** | 0 |
| Opłata związana z kształceniem studentów na studiach stacjonarnych, jeżeli są to ich studia na drugim lub kolejnym kierunku studiów stacjonarnych: | Opłata za semestr:   |                 |   |
|  | Liczba studentów wnoszących opłaty za studia:                |                 |   |
| Opłata związana z kształceniem studentów na studiach stacjonarnych w przypadku korzystania z zajęć poza dodatkowym limitem punktów ECTS:           | Opłata za semestr:   |                 |   |
|  | Liczba studentów wnoszących opłaty za studia:                |                 |   |
| Opłata związana z powtarzaniem określonych zajęć:  | Opłata za powtarzanie semestru:                              | 0               |   |
|  | Opłata za powtarzanie przedmiotu rocznego:                   | 0               |   |
|  | Opłata za powtarzanie przedmiotu semestralnego:              | 600             |   |
| Opłata za powtarzanie roku studiów:  | 0  |                 |   |
| Opłata za studia w języku obcym:   | 0  |                 |   |
| Opłata za zajęcia nieobjęte planem studiów:  | 300  |                 |   |
| Opłata związana z przyjęciem na studia (opłata rekrutacyjna):  | 85   |                 |   |
| Jednorazowa opłata za wydanie:   | dyplomu:   | 60              |   |
|  | świadectwa lub innego dokumentu związanego z tokiem studiów: | 4               |   |

\* Należy podać odrębnie informacje o opłatach na studiach stacjonarnych i niestacjonarnych.

\*\* Opłaty pobierane od osób posiadających obywatelstwo polskie i cudzoziemców, o których mowa w art. 43 ust. 2 ustawy.

\*\*\* Opłaty pobierane od cudzoziemców, o których mowa w art. 43 ust. 3 ustawy.

\*\*\*\* Liczba studentów posiadających obywatelstwo polskie i cudzoziemców, o których mowa w art. 43 ust. 2 ustawy.

\*\*\*\*\* Liczba studentów cudzoziemców, o których mowa w art. 43 ust. 3 ustawy.

**Wysokość opłat (w zł) pobieranych na danym kierunku studiów, z podziałem na formy i poziomy**

|  |  |                 |       |
|--|--|-----------------|-------|
| Nazwa podstawowej jednostki organizacyjnej:  | Wydział Filologiczny   |                 |       |
| Kierunek studiów:  | Filologia polska   |                 |       |
| Forma studiów*:  | Niestacjonarne   |                 |       |
| Poziom kształcenia:  | Drugiego stopnia   |                 |       |
| Liczba semestrów:  | 4  |                 |       |
| Opłata związana z kształceniem na studiach:  | Opłata za semestr:   | wariant I**     | 1 800 |
|  |  | wariant II***   | 0     |
|  | Liczba studentów wnoszących opłaty za studia:                | wariant I****   | 49    |
|  |  | wariant II***** | 0     |
| Opłata związana z kształceniem studentów na studiach stacjonarnych, jeżeli są to ich studia na drugim lub kolejnym kierunku studiów stacjonarnych: | Opłata za semestr:   |                 |       |
|  | Liczba studentów wnoszących opłaty za studia:                |                 |       |
| Opłata związana z kształceniem studentów na studiach stacjonarnych w przypadku korzystania z zajęć poza dodatkowym limitem punktów ECTS:           | Opłata za semestr:   |                 |       |
|  | Liczba studentów wnoszących opłaty za studia:                |                 |       |
| Opłata związana z powtarzaniem określonych zajęć:  | Opłata za powtarzanie semestru:                              | 0               |       |
|  | Opłata za powtarzanie przedmiotu rocznego:                   | 0               |       |
|  | Opłata za powtarzanie przedmiotu semestralnego:              | 600             |       |
| Opłata za powtarzanie roku studiów:  | 0  |                 |       |
| Opłata za studia w języku obcym:   | 0  |                 |       |
| Opłata za zajęcia nieobjęte planem studiów:  | 300  |                 |       |
| Opłata związana z przyjęciem na studia (opłata rekrutacyjna):  | 85   |                 |       |
| Jednorazowa opłata za wydanie:   | dyplomu:   | 60              |       |
|  | świadectwa lub innego dokumentu związanego z tokiem studiów: | 4               |       |

\* Należy podać odrębnie informacje o opłatach na studiach stacjonarnych i niestacjonarnych.

\*\* Opłaty pobierane od osób posiadających obywatelstwo polskie i cudzoziemców, o których mowa w art. 43 ust. 2 ustawy.

\*\*\* Opłaty pobierane od cudzoziemców, o których mowa w art. 43 ust. 3 ustawy.

\*\*\*\* Liczba studentów posiadających obywatelstwo polskie i cudzoziemców, o których mowa w art. 43 ust. 2 ustawy.

\*\*\*\*\* Liczba studentów cudzoziemców, o których mowa w art. 43 ust. 3 ustawy.

**Wysokość opłat (w zł) pobieranych na danym kierunku studiów, z podziałem na formy i poziomy**

|  |  |                 |   |
|--|--|-----------------|---|
| Nazwa podstawowej jednostki organizacyjnej:  | Wydział Filologiczny   |                 |   |
| Kierunek studiów:  | Kulturoznawstwo  |                 |   |
| Forma studiów*:  | Stacjonarne  |                 |   |
| Poziom kształcenia:  | Pierwszego stopnia   |                 |   |
| Liczba semestrów:  | 6  |                 |   |
| Opłata związana z kształceniem na studiach:  | Opłata za semestr:   | wariant I**     | 0 |
|  |  | wariant II***   | 0 |
|  | Liczba studentów wnoszących opłaty za studia:                | wariant I****   | 0 |
|  |  | wariant II***** | 0 |
| Opłata związana z kształceniem studentów na studiach stacjonarnych, jeżeli są to ich studia na drugim lub kolejnym kierunku studiów stacjonarnych: | Opłata za semestr:   |                 |   |
|  | Liczba studentów wnoszących opłaty za studia:                |                 |   |
| Opłata związana z kształceniem studentów na studiach stacjonarnych w przypadku korzystania z zajęć poza dodatkowym limitem punktów ECTS:           | Opłata za semestr:   |                 |   |
|  | Liczba studentów wnoszących opłaty za studia:                |                 |   |
| Opłata związana z powtarzaniem określonych zajęć:  | Opłata za powtarzanie semestru:                              | 0               |   |
|  | Opłata za powtarzanie przedmiotu rocznego:                   | 0               |   |
|  | Opłata za powtarzanie przedmiotu semestralnego:              | 600             |   |
| Opłata za powtarzanie roku studiów:  | 0  |                 |   |
| Opłata za studia w języku obcym:   | 0  |                 |   |
| Opłata za zajęcia nieobjęte planem studiów:  | 300  |                 |   |
| Opłata związana z przyjęciem na studia (opłata rekrutacyjna):  | 85   |                 |   |
| Jednorazowa opłata za wydanie:   | dyplomu:   | 60              |   |
|  | świadectwa lub innego dokumentu związanego z tokiem studiów: | 4               |   |

\* Należy podać odrębnie informacje o opłatach na studiach stacjonarnych i niestacjonarnych.

\*\* Opłaty pobierane od osób posiadających obywatelstwo polskie i cudzoziemców, o których mowa w art. 43 ust. 2 ustawy.

\*\*\* Opłaty pobierane od cudzoziemców, o których mowa w art. 43 ust. 3 ustawy.

\*\*\*\* Liczba studentów posiadających obywatelstwo polskie i cudzoziemców, o których mowa w art. 43 ust. 2 ustawy.

\*\*\*\*\* Liczba studentów cudzoziemców, o których mowa w art. 43 ust. 3 ustawy.



**Wysokość opłat (w zł) pobieranych na danym kierunku studiów, z podziałem na formy i poziomy**

|  |  |                 |   |
|--|--|-----------------|---|
| Nazwa podstawowej jednostki organizacyjnej:  | Wydział Filologiczny   |                 |   |
| Kierunek studiów:  | Kulturoznawstwo  |                 |   |
| Forma studiów*:  | Stacjonarne  |                 |   |
| Poziom kształcenia:  | Drugiego stopnia   |                 |   |
| Liczba semestrów:  | 4  |                 |   |
| Opłata związana z kształceniem na studiach:  | Opłata za semestr:   | wariant I**     | 0 |
|  |  | wariant II***   | 0 |
|  | Liczba studentów wnoszących opłaty za studia:                | wariant I****   | 0 |
|  |  | wariant II***** | 0 |
| Opłata związana z kształceniem studentów na studiach stacjonarnych, jeżeli są to ich studia na drugim lub kolejnym kierunku studiów stacjonarnych: | Opłata za semestr:   |                 |   |
|  | Liczba studentów wnoszących opłaty za studia:                |                 |   |
| Opłata związana z kształceniem studentów na studiach stacjonarnych w przypadku korzystania z zajęć poza dodatkowym limitem punktów ECTS:           | Opłata za semestr:   |                 |   |
|  | Liczba studentów wnoszących opłaty za studia:                |                 |   |
| Opłata związana z powtarzaniem określonych zajęć:  | Opłata za powtarzanie semestru:                              | 0               |   |
|  | Opłata za powtarzanie przedmiotu rocznego:                   | 0               |   |
|  | Opłata za powtarzanie przedmiotu semestralnego:              | 600             |   |
| Opłata za powtarzanie roku studiów:  | 0  |                 |   |
| Opłata za studia w języku obcym:   | 0  |                 |   |
| Opłata za zajęcia nieobjęte planem studiów:  | 300  |                 |   |
| Opłata związana z przyjęciem na studia (opłata rekrutacyjna):  | 85   |                 |   |
| Jednorazowa opłata za wydanie:   | dyplomu:   | 60              |   |
|  | świadectwa lub innego dokumentu związanego z tokiem studiów: | 4               |   |

\* Należy podać odrębnie informacje o opłatach na studiach stacjonarnych i niestacjonarnych.

\*\* Opłaty pobierane od osób posiadających obywatelstwo polskie i cudzoziemców, o których mowa w art. 43 ust. 2 ustawy.

\*\*\* Opłaty pobierane od cudzoziemców, o których mowa w art. 43 ust. 3 ustawy.

\*\*\*\* Liczba studentów posiadających obywatelstwo polskie i cudzoziemców, o których mowa w art. 43 ust. 2 ustawy.

\*\*\*\*\* Liczba studentów cudzoziemców, o których mowa w art. 43 ust. 3 ustawy.

**Wysokość opłat (w zł) pobieranych na danym kierunku studiów, z podziałem na formy i poziomy**

|  |  |                 |   |
|--|--|-----------------|---|
| Nazwa podstawowej jednostki organizacyjnej:  | Wydział Filologiczny   |                 |   |
| Kierunek studiów:  | Logopedia - k. unikatowy                                     |                 |   |
| Forma studiów*:  | Stacjonarne  |                 |   |
| Poziom kształcenia:  | Pierwszego stopnia   |                 |   |
| Liczba semestrów:  | 6  |                 |   |
| Opłata związana z kształceniem na studiach:  | Opłata za semestr:   | wariant I**     | 0 |
|  |  | wariant II***   | 0 |
|  | Liczba studentów wnoszących opłaty za studia:                | wariant I****   | 0 |
|  |  | wariant II***** | 0 |
| Opłata związana z kształceniem studentów na studiach stacjonarnych, jeżeli są to ich studia na drugim lub kolejnym kierunku studiów stacjonarnych: | Opłata za semestr:   |                 |   |
|  | Liczba studentów wnoszących opłaty za studia:                |                 |   |
| Opłata związana z kształceniem studentów na studiach stacjonarnych w przypadku korzystania z zajęć poza dodatkowym limitem punktów ECTS:           | Opłata za semestr:   |                 |   |
|  | Liczba studentów wnoszących opłaty za studia:                |                 |   |
| Opłata związana z powtarzaniem określonych zajęć:  | Opłata za powtarzanie semestru:                              | 0               |   |
|  | Opłata za powtarzanie przedmiotu rocznego:                   | 0               |   |
|  | Opłata za powtarzanie przedmiotu semestralnego:              | 600             |   |
| Opłata za powtarzanie roku studiów:  | 0  |                 |   |
| Opłata za studia w języku obcym:   | 0  |                 |   |
| Opłata za zajęcia nieobjęte planem studiów:  | 300  |                 |   |
| Opłata związana z przyjęciem na studia (opłata rekrutacyjna):  | 85   |                 |   |
| Jednorazowa opłata za wydanie:   | dyplomu:   | 60              |   |
|  | świadectwa lub innego dokumentu związanego z tokiem studiów: | 4               |   |

\* Należy podać odrębnie informacje o opłatach na studiach stacjonarnych i niestacjonarnych.

\*\* Opłaty pobierane od osób posiadających obywatelstwo polskie i cudzoziemców, o których mowa w art. 43 ust. 2 ustawy.

\*\*\* Opłaty pobierane od cudzoziemców, o których mowa w art. 43 ust. 3 ustawy.

\*\*\*\* Liczba studentów posiadających obywatelstwo polskie i cudzoziemców, o których mowa w art. 43 ust. 2 ustawy.

\*\*\*\*\* Liczba studentów cudzoziemców, o których mowa w art. 43 ust. 3 ustawy.

**Wysokość opłat (w zł) pobieranych na danym kierunku studiów, z podziałem na formy i poziomy**

|  |  |                 |   |
|--|--|-----------------|---|
| Nazwa podstawowej jednostki organizacyjnej:  | Wydział Filologiczny   |                 |   |
| Kierunek studiów:  | Logopedia - k. unikatowy                                     |                 |   |
| Forma studiów*:  | Stacjonarne  |                 |   |
| Poziom kształcenia:  | Drugiego stopnia   |                 |   |
| Liczba semestrów:  | 4  |                 |   |
| Opłata związana z kształceniem na studiach:  | Opłata za semestr:   | wariant I**     | 0 |
|  |  | wariant II***   | 0 |
|  | Liczba studentów wnoszących opłaty za studia:                | wariant I****   | 0 |
|  |  | wariant II***** | 0 |
| Opłata związana z kształceniem studentów na studiach stacjonarnych, jeżeli są to ich studia na drugim lub kolejnym kierunku studiów stacjonarnych: | Opłata za semestr:   |                 |   |
|  | Liczba studentów wnoszących opłaty za studia:                |                 |   |
| Opłata związana z kształceniem studentów na studiach stacjonarnych w przypadku korzystania z zajęć poza dodatkowym limitem punktów ECTS:           | Opłata za semestr:   |                 |   |
|  | Liczba studentów wnoszących opłaty za studia:                |                 |   |
| Opłata związana z powtarzaniem określonych zajęć:  | Opłata za powtarzanie semestru:                              | 0               |   |
|  | Opłata za powtarzanie przedmiotu rocznego:                   | 0               |   |
|  | Opłata za powtarzanie przedmiotu semestralnego:              | 600             |   |
| Opłata za powtarzanie roku studiów:  | 0  |                 |   |
| Opłata za studia w języku obcym:   | 0  |                 |   |
| Opłata za zajęcia nieobjęte planem studiów:  | 300  |                 |   |
| Opłata związana z przyjęciem na studia (opłata rekrutacyjna):  | 85   |                 |   |
| Jednorazowa opłata za wydanie:   | dyplomu:   | 60              |   |
|  | świadectwa lub innego dokumentu związanego z tokiem studiów: | 4               |   |

\* Należy podać odrębnie informacje o opłatach na studiach stacjonarnych i niestacjonarnych.

\*\* Opłaty pobierane od osób posiadających obywatelstwo polskie i cudzoziemców, o których mowa w art. 43 ust. 2 ustawy.

\*\*\* Opłaty pobierane od cudzoziemców, o których mowa w art. 43 ust. 3 ustawy.

\*\*\*\* Liczba studentów posiadających obywatelstwo polskie i cudzoziemców, o których mowa w art. 43 ust. 2 ustawy.

\*\*\*\*\* Liczba studentów cudzoziemców, o których mowa w art. 43 ust. 3 ustawy.

**Wysokość opłat (w zł) pobieranych na danym kierunku studiów, z podziałem na formy i poziomy**

|  |  |                 |   |
|--|--|-----------------|---|
| Nazwa podstawowej jednostki organizacyjnej:  | Wydział Filologiczny   |                 |   |
| Kierunek studiów:  | Makrokierunek - rosjoznawstwo                                |                 |   |
| Forma studiów*:  | Stacjonarne  |                 |   |
| Poziom kształcenia:  | Drugiego stopnia   |                 |   |
| Liczba semestrów:  | 4  |                 |   |
| Opłata związana z kształceniem na studiach:  | Opłata za semestr:   | wariant I**     | 0 |
|  |  | wariant II***   | 0 |
|  | Liczba studentów wnoszących opłaty za studia:                | wariant I****   | 0 |
|  |  | wariant II***** | 0 |
| Opłata związana z kształceniem studentów na studiach stacjonarnych, jeżeli są to ich studia na drugim lub kolejnym kierunku studiów stacjonarnych: | Opłata za semestr:   |                 |   |
|  | Liczba studentów wnoszących opłaty za studia:                |                 |   |
| Opłata związana z kształceniem studentów na studiach stacjonarnych w przypadku korzystania z zajęć poza dodatkowym limitem punktów ECTS:           | Opłata za semestr:   |                 |   |
|  | Liczba studentów wnoszących opłaty za studia:                |                 |   |
| Opłata związana z powtarzaniem określonych zajęć:  | Opłata za powtarzanie semestru:                              | 0               |   |
|  | Opłata za powtarzanie przedmiotu rocznego:                   | 0               |   |
|  | Opłata za powtarzanie przedmiotu semestralnego:              | 0               |   |
| Opłata za powtarzanie roku studiów:  | 0  |                 |   |
| Opłata za studia w języku obcym:   | 0  |                 |   |
| Opłata za zajęcia nieobjęte planem studiów:  | 0  |                 |   |
| Opłata związana z przyjęciem na studia (opłata rekrutacyjna):  | 0  |                 |   |
| Jednorazowa opłata za wydanie:   | dyplomu:   | 0               |   |
|  | świadectwa lub innego dokumentu związanego z tokiem studiów: | 0               |   |

\* Należy podać odrębnie informacje o opłatach na studiach stacjonarnych i niestacjonarnych.

\*\* Opłaty pobierane od osób posiadających obywatelstwo polskie i cudzoziemców, o których mowa w art. 43 ust. 2 ustawy.

\*\*\* Opłaty pobierane od cudzoziemców, o których mowa w art. 43 ust. 3 ustawy.

\*\*\*\* Liczba studentów posiadających obywatelstwo polskie i cudzoziemców, o których mowa w art. 43 ust. 2 ustawy.

\*\*\*\*\* Liczba studentów cudzoziemców, o których mowa w art. 43 ust. 3 ustawy.

**Wysokość opłat (w zł) pobieranych na danym kierunku studiów, z podziałem na formy i poziomy**

|  |  |                 |   |
|--|--|-----------------|---|
| Nazwa podstawowej jednostki organizacyjnej:  | Wydział Filologiczny   |                 |   |
| Kierunek studiów:  | Makrokierunek - rosjoznawstwo                                |                 |   |
| Forma studiów*:  | Stacjonarne  |                 |   |
| Poziom kształcenia:  | Pierwszego stopnia   |                 |   |
| Liczba semestrów:  | 6  |                 |   |
| Opłata związana z kształceniem na studiach:  | Opłata za semestr:   | wariant I**     | 0 |
|  |  | wariant II***   | 0 |
|  | Liczba studentów wnoszących opłaty za studia:                | wariant I****   | 0 |
|  |  | wariant II***** | 0 |
| Opłata związana z kształceniem studentów na studiach stacjonarnych, jeżeli są to ich studia na drugim lub kolejnym kierunku studiów stacjonarnych: | Opłata za semestr:   |                 |   |
|  | Liczba studentów wnoszących opłaty za studia:                |                 |   |
| Opłata związana z kształceniem studentów na studiach stacjonarnych w przypadku korzystania z zajęć poza dodatkowym limitem punktów ECTS:           | Opłata za semestr:   |                 |   |
|  | Liczba studentów wnoszących opłaty za studia:                |                 |   |
| Opłata związana z powtarzaniem określonych zajęć:  | Opłata za powtarzanie semestru:                              | 0               |   |
|  | Opłata za powtarzanie przedmiotu rocznego:                   | 0               |   |
|  | Opłata za powtarzanie przedmiotu semestralnego:              | 600             |   |
| Opłata za powtarzanie roku studiów:  | 0  |                 |   |
| Opłata za studia w języku obcym:   | 0  |                 |   |
| Opłata za zajęcia nieobjęte planem studiów:  | 300  |                 |   |
| Opłata związana z przyjęciem na studia (opłata rekrutacyjna):  | 85   |                 |   |
| Jednorazowa opłata za wydanie:   | dyplomu:   | 60              |   |
|  | świadectwa lub innego dokumentu związanego z tokiem studiów: | 4               |   |

\* Należy podać odrębnie informacje o opłatach na studiach stacjonarnych i niestacjonarnych.

\*\* Opłaty pobierane od osób posiadających obywatelstwo polskie i cudzoziemców, o których mowa w art. 43 ust. 2 ustawy.

\*\*\* Opłaty pobierane od cudzoziemców, o których mowa w art. 43 ust. 3 ustawy.

\*\*\*\* Liczba studentów posiadających obywatelstwo polskie i cudzoziemców, o których mowa w art. 43 ust. 2 ustawy.

\*\*\*\*\* Liczba studentów cudzoziemców, o których mowa w art. 43 ust. 3 ustawy.

**Wysokość opłat (w zł) pobieranych na danym kierunku studiów, z podziałem na formy i poziomy**

|  |  |                 |   |
|--|--|-----------------|---|
| Nazwa podstawowej jednostki organizacyjnej:  | Wydział Filologiczny   |                 |   |
| Kierunek studiów:  | Wiedza o teatrze   |                 |   |
| Forma studiów*:  | Stacjonarne  |                 |   |
| Poziom kształcenia:  | Pierwszego stopnia   |                 |   |
| Liczba semestrów:  | 6  |                 |   |
| Opłata związana z kształceniem na studiach:  | Opłata za semestr:   | wariant I**     | 0 |
|  |  | wariant II***   | 0 |
|  | Liczba studentów wnoszących opłaty za studia:                | wariant I****   | 0 |
|  |  | wariant II***** | 0 |
| Opłata związana z kształceniem studentów na studiach stacjonarnych, jeżeli są to ich studia na drugim lub kolejnym kierunku studiów stacjonarnych: | Opłata za semestr:   |                 |   |
|  | Liczba studentów wnoszących opłaty za studia:                |                 |   |
| Opłata związana z kształceniem studentów na studiach stacjonarnych w przypadku korzystania z zajęć poza dodatkowym limitem punktów ECTS:           | Opłata za semestr:   |                 |   |
|  | Liczba studentów wnoszących opłaty za studia:                |                 |   |
| Opłata związana z powtarzaniem określonych zajęć:  | Opłata za powtarzanie semestru:                              | 0               |   |
|  | Opłata za powtarzanie przedmiotu rocznego:                   | 0               |   |
|  | Opłata za powtarzanie przedmiotu semestralnego:              | 600             |   |
| Opłata za powtarzanie roku studiów:  | 0  |                 |   |
| Opłata za studia w języku obcym:   | 0  |                 |   |
| Opłata za zajęcia nieobjęte planem studiów:  | 300  |                 |   |
| Opłata związana z przyjęciem na studia (opłata rekrutacyjna):  | 85   |                 |   |
| Jednorazowa opłata za wydanie:   | dyplomu:   | 60              |   |
|  | świadectwa lub innego dokumentu związanego z tokiem studiów: | 4               |   |

\* Należy podać odrębnie informacje o opłatach na studiach stacjonarnych i niestacjonarnych.

\*\* Opłaty pobierane od osób posiadających obywatelstwo polskie i cudzoziemców, o których mowa w art. 43 ust. 2 ustawy.

\*\*\* Opłaty pobierane od cudzoziemców, o których mowa w art. 43 ust. 3 ustawy.

\*\*\*\* Liczba studentów posiadających obywatelstwo polskie i cudzoziemców, o których mowa w art. 43 ust. 2 ustawy.

\*\*\*\*\* Liczba studentów cudzoziemców, o których mowa w art. 43 ust. 3 ustawy.

**Wysokość opłat (w zł) pobieranych na danym kierunku studiów, z podziałem na formy i poziomy**

|  |  |                 |   |
|--|--|-----------------|---|
| Nazwa podstawowej jednostki organizacyjnej:  | Wydział Historyczny  |                 |   |
| Kierunek studiów:  | Archeologia  |                 |   |
| Forma studiów*:  | Stacjonarne  |                 |   |
| Poziom kształcenia:  | Pierwszego stopnia   |                 |   |
| Liczba semestrów:  | 6  |                 |   |
| Opłata związana z kształceniem na studiach:  | Opłata za semestr:   | wariant I**     | 0 |
|  |  | wariant II***   | 0 |
|  | Liczba studentów wnoszących opłaty za studia:                | wariant I****   | 0 |
|  |  | wariant II***** | 0 |
| Opłata związana z kształceniem studentów na studiach stacjonarnych, jeżeli są to ich studia na drugim lub kolejnym kierunku studiów stacjonarnych: | Opłata za semestr:   |                 |   |
|  | Liczba studentów wnoszących opłaty za studia:                |                 |   |
| Opłata związana z kształceniem studentów na studiach stacjonarnych w przypadku korzystania z zajęć poza dodatkowym limitem punktów ECTS:           | Opłata za semestr:   |                 |   |
|  | Liczba studentów wnoszących opłaty za studia:                |                 |   |
| Opłata związana z powtarzaniem określonych zajęć:  | Opłata za powtarzanie semestru:                              | 0               |   |
|  | Opłata za powtarzanie przedmiotu rocznego:                   | 0               |   |
|  | Opłata za powtarzanie przedmiotu semestralnego:              | 600             |   |
| Opłata za powtarzanie roku studiów:  | 0  |                 |   |
| Opłata za studia w języku obcym:   | 0  |                 |   |
| Opłata za zajęcia nieobjęte planem studiów:  | 0  |                 |   |
| Opłata związana z przyjęciem na studia (opłata rekrutacyjna):  | 85   |                 |   |
| Jednorazowa opłata za wydanie:   | dyplomu:   | 60              |   |
|  | świadectwa lub innego dokumentu związanego z tokiem studiów: | 4               |   |

\* Należy podać odrębnie informacje o opłatach na studiach stacjonarnych i niestacjonarnych.

\*\* Opłaty pobierane od osób posiadających obywatelstwo polskie i cudzoziemców, o których mowa w art. 43 ust. 2 ustawy.

\*\*\* Opłaty pobierane od cudzoziemców, o których mowa w art. 43 ust. 3 ustawy.

\*\*\*\* Liczba studentów posiadających obywatelstwo polskie i cudzoziemców, o których mowa w art. 43 ust. 2 ustawy.

\*\*\*\*\* Liczba studentów cudzoziemców, o których mowa w art. 43 ust. 3 ustawy.

**Wysokość opłat (w zł) pobieranych na danym kierunku studiów, z podziałem na formy i poziomy**

|  |  |                 |   |
|--|--|-----------------|---|
| Nazwa podstawowej jednostki organizacyjnej:  | Wydział Historyczny  |                 |   |
| Kierunek studiów:  | Archeologia  |                 |   |
| Forma studiów*:  | Stacjonarne  |                 |   |
| Poziom kształcenia:  | Drugiego stopnia   |                 |   |
| Liczba semestrów:  | 4  |                 |   |
| Opłata związana z kształceniem na studiach:  | Opłata za semestr:   | wariant I**     | 0 |
|  |  | wariant II***   | 0 |
|  | Liczba studentów wnoszących opłaty za studia:                | wariant I****   | 0 |
|  |  | wariant II***** | 0 |
| Opłata związana z kształceniem studentów na studiach stacjonarnych, jeżeli są to ich studia na drugim lub kolejnym kierunku studiów stacjonarnych: | Opłata za semestr:   |                 |   |
|  | Liczba studentów wnoszących opłaty za studia:                |                 |   |
| Opłata związana z kształceniem studentów na studiach stacjonarnych w przypadku korzystania z zajęć poza dodatkowym limitem punktów ECTS:           | Opłata za semestr:   |                 |   |
|  | Liczba studentów wnoszących opłaty za studia:                |                 |   |
| Opłata związana z powtarzaniem określonych zajęć:  | Opłata za powtarzanie semestru:                              | 0               |   |
|  | Opłata za powtarzanie przedmiotu rocznego:                   | 0               |   |
|  | Opłata za powtarzanie przedmiotu semestralnego:              | 600             |   |
| Opłata za powtarzanie roku studiów:  | 0  |                 |   |
| Opłata za studia w języku obcym:   | 0  |                 |   |
| Opłata za zajęcia nieobjęte planem studiów:  | 0  |                 |   |
| Opłata związana z przyjęciem na studia (opłata rekrutacyjna):  | 85   |                 |   |
| Jednorazowa opłata za wydanie:   | dyplomu:   | 60              |   |
|  | świadectwa lub innego dokumentu związanego z tokiem studiów: | 4               |   |

\* Należy podać odrębnie informacje o opłatach na studiach stacjonarnych i niestacjonarnych.

\*\* Opłaty pobierane od osób posiadających obywatelstwo polskie i cudzoziemców, o których mowa w art. 43 ust. 2 ustawy.

\*\*\* Opłaty pobierane od cudzoziemców, o których mowa w art. 43 ust. 3 ustawy.

\*\*\*\* Liczba studentów posiadających obywatelstwo polskie i cudzoziemców, o których mowa w art. 43 ust. 2 ustawy.

\*\*\*\*\* Liczba studentów cudzoziemców, o których mowa w art. 43 ust. 3 ustawy.



**Wysokość opłat (w zł) pobieranych na danym kierunku studiów, z podziałem na formy i poziomy**

|  |  |                 |   |
|--|--|-----------------|---|
| Nazwa podstawowej jednostki organizacyjnej:  | Wydział Historyczny  |                 |   |
| Kierunek studiów:  | Etnologia  |                 |   |
| Forma studiów*:  | Stacjonarne  |                 |   |
| Poziom kształcenia:  | Pierwszego stopnia   |                 |   |
| Liczba semestrów:  | 4  |                 |   |
| Opłata związana z kształceniem na studiach:  | Opłata za semestr:   | wariant I**     | 0 |
|  |  | wariant II***   | 0 |
|  | Liczba studentów wnoszących opłaty za studia:                | wariant I****   | 0 |
|  |  | wariant II***** | 0 |
| Opłata związana z kształceniem studentów na studiach stacjonarnych, jeżeli są to ich studia na drugim lub kolejnym kierunku studiów stacjonarnych: | Opłata za semestr:   |                 |   |
|  | Liczba studentów wnoszących opłaty za studia:                |                 |   |
| Opłata związana z kształceniem studentów na studiach stacjonarnych w przypadku korzystania z zajęć poza dodatkowym limitem punktów ECTS:           | Opłata za semestr:   |                 |   |
|  | Liczba studentów wnoszących opłaty za studia:                |                 |   |
| Opłata związana z powtarzaniem określonych zajęć:  | Opłata za powtarzanie semestru:                              | 0               |   |
|  | Opłata za powtarzanie przedmiotu rocznego:                   | 0               |   |
|  | Opłata za powtarzanie przedmiotu semestralnego:              | 600             |   |
| Opłata za powtarzanie roku studiów:  | 0  |                 |   |
| Opłata za studia w języku obcym:   | 0  |                 |   |
| Opłata za zajęcia nieobjęte planem studiów:  | 0  |                 |   |
| Opłata związana z przyjęciem na studia (opłata rekrutacyjna):  | 85   |                 |   |
| Jednorazowa opłata za wydanie:   | dyplomu:   | 60              |   |
|  | świadectwa lub innego dokumentu związanego z tokiem studiów: | 4               |   |

\* Należy podać odrębnie informacje o opłatach na studiach stacjonarnych i niestacjonarnych.

\*\* Opłaty pobierane od osób posiadających obywatelstwo polskie i cudzoziemców, o których mowa w art. 43 ust. 2 ustawy.

\*\*\* Opłaty pobierane od cudzoziemców, o których mowa w art. 43 ust. 3 ustawy.

\*\*\*\* Liczba studentów posiadających obywatelstwo polskie i cudzoziemców, o których mowa w art. 43 ust. 2 ustawy.

\*\*\*\*\* Liczba studentów cudzoziemców, o których mowa w art. 43 ust. 3 ustawy.

**Wysokość opłat (w zł) pobieranych na danym kierunku studiów, z podziałem na formy i poziomy**

|  |  |                 |   |
|--|--|-----------------|---|
| Nazwa podstawowej jednostki organizacyjnej:  | Wydział Historyczny  |                 |   |
| Kierunek studiów:  | Historia   |                 |   |
| Forma studiów*:  | Stacjonarne  |                 |   |
| Poziom kształcenia:  | Pierwszego stopnia   |                 |   |
| Liczba semestrów:  | 6  |                 |   |
| Opłata związana z kształceniem na studiach:  | Opłata za semestr:   | wariant I**     | 0 |
|  |  | wariant II***   | 0 |
|  | Liczba studentów wnoszących opłaty za studia:                | wariant I****   | 0 |
|  |  | wariant II***** | 0 |
| Opłata związana z kształceniem studentów na studiach stacjonarnych, jeżeli są to ich studia na drugim lub kolejnym kierunku studiów stacjonarnych: | Opłata za semestr:   |                 |   |
|  | Liczba studentów wnoszących opłaty za studia:                |                 |   |
| Opłata związana z kształceniem studentów na studiach stacjonarnych w przypadku korzystania z zajęć poza dodatkowym limitem punktów ECTS:           | Opłata za semestr:   |                 |   |
|  | Liczba studentów wnoszących opłaty za studia:                |                 |   |
| Opłata związana z powtarzaniem określonych zajęć:  | Opłata za powtarzanie semestru:                              | 0               |   |
|  | Opłata za powtarzanie przedmiotu rocznego:                   | 0               |   |
|  | Opłata za powtarzanie przedmiotu semestralnego:              | 600             |   |
| Opłata za powtarzanie roku studiów:  | 0  |                 |   |
| Opłata za studia w języku obcym:   | 0  |                 |   |
| Opłata za zajęcia nieobjęte planem studiów:  | 0  |                 |   |
| Opłata związana z przyjęciem na studia (opłata rekrutacyjna):  | 85   |                 |   |
| Jednorazowa opłata za wydanie:   | dyplomu:   | 60              |   |
|  | świadectwa lub innego dokumentu związanego z tokiem studiów: | 4               |   |

\* Należy podać odrębnie informacje o opłatach na studiach stacjonarnych i niestacjonarnych.

\*\* Opłaty pobierane od osób posiadających obywatelstwo polskie i cudzoziemców, o których mowa w art. 43 ust. 2 ustawy.

\*\*\* Opłaty pobierane od cudzoziemców, o których mowa w art. 43 ust. 3 ustawy.

\*\*\*\* Liczba studentów posiadających obywatelstwo polskie i cudzoziemców, o których mowa w art. 43 ust. 2 ustawy.

\*\*\*\*\* Liczba studentów cudzoziemców, o których mowa w art. 43 ust. 3 ustawy.

**Wysokość opłat (w zł) pobieranych na danym kierunku studiów, z podziałem na formy i poziomy**

|  |  |                 |       |
|--|--|-----------------|-------|
| Nazwa podstawowej jednostki organizacyjnej:  | Wydział Historyczny  |                 |       |
| Kierunek studiów:  | Historia   |                 |       |
| Forma studiów*:  | Niestacjonarne   |                 |       |
| Poziom kształcenia:  | Pierwszego stopnia   |                 |       |
| Liczba semestrów:  | 6  |                 |       |
| Opłata związana z kształceniem na studiach:  | Opłata za semestr:   | wariant I**     | 1 750 |
|  |  | wariant II***   | 0     |
|  | Liczba studentów wnoszących opłaty za studia:                | wariant I****   | 49    |
|  |  | wariant II***** | 0     |
| Opłata związana z kształceniem studentów na studiach stacjonarnych, jeżeli są to ich studia na drugim lub kolejnym kierunku studiów stacjonarnych: | Opłata za semestr:   |                 |       |
|  | Liczba studentów wnoszących opłaty za studia:                |                 |       |
| Opłata związana z kształceniem studentów na studiach stacjonarnych w przypadku korzystania z zajęć poza dodatkowym limitem punktów ECTS:           | Opłata za semestr:   |                 |       |
|  | Liczba studentów wnoszących opłaty za studia:                |                 |       |
| Opłata związana z powtarzaniem określonych zajęć:  | Opłata za powtarzanie semestru:                              | 0               |       |
|  | Opłata za powtarzanie przedmiotu rocznego:                   | 0               |       |
|  | Opłata za powtarzanie przedmiotu semestralnego:              | 600             |       |
| Opłata za powtarzanie roku studiów:  | 0  |                 |       |
| Opłata za studia w języku obcym:   | 0  |                 |       |
| Opłata za zajęcia nieobjęte planem studiów:  | 0  |                 |       |
| Opłata związana z przyjęciem na studia (opłata rekrutacyjna):  | 85   |                 |       |
| Jednorazowa opłata za wydanie:   | dyplomu:   | 60              |       |
|  | świadectwa lub innego dokumentu związanego z tokiem studiów: | 4               |       |

\* Należy podać odrębnie informacje o opłatach na studiach stacjonarnych i niestacjonarnych.

\*\* Opłaty pobierane od osób posiadających obywatelstwo polskie i cudzoziemców, o których mowa w art. 43 ust. 2 ustawy.

\*\*\* Opłaty pobierane od cudzoziemców, o których mowa w art. 43 ust. 3 ustawy.

\*\*\*\* Liczba studentów posiadających obywatelstwo polskie i cudzoziemców, o których mowa w art. 43 ust. 2 ustawy.

\*\*\*\*\* Liczba studentów cudzoziemców, o których mowa w art. 43 ust. 3 ustawy.

**Wysokość opłat (w zł) pobieranych na danym kierunku studiów, z podziałem na formy i poziomy**

|  |  |                 |   |
|--|--|-----------------|---|
| Nazwa podstawowej jednostki organizacyjnej:  | Wydział Historyczny  |                 |   |
| Kierunek studiów:  | Historia   |                 |   |
| Forma studiów*:  | Stacjonarne  |                 |   |
| Poziom kształcenia:  | Drugiego stopnia   |                 |   |
| Liczba semestrów:  | 4  |                 |   |
| Opłata związana z kształceniem na studiach:  | Opłata za semestr:   | wariant I**     | 0 |
|  |  | wariant II***   | 0 |
|  | Liczba studentów wnoszących opłaty za studia:                | wariant I****   | 0 |
|  |  | wariant II***** | 0 |
| Opłata związana z kształceniem studentów na studiach stacjonarnych, jeżeli są to ich studia na drugim lub kolejnym kierunku studiów stacjonarnych: | Opłata za semestr:   |                 |   |
|  | Liczba studentów wnoszących opłaty za studia:                |                 |   |
| Opłata związana z kształceniem studentów na studiach stacjonarnych w przypadku korzystania z zajęć poza dodatkowym limitem punktów ECTS:           | Opłata za semestr:   |                 |   |
|  | Liczba studentów wnoszących opłaty za studia:                |                 |   |
| Opłata związana z powtarzaniem określonych zajęć:  | Opłata za powtarzanie semestru:                              | 0               |   |
|  | Opłata za powtarzanie przedmiotu rocznego:                   | 0               |   |
|  | Opłata za powtarzanie przedmiotu semestralnego:              | 600             |   |
| Opłata za powtarzanie roku studiów:  | 0  |                 |   |
| Opłata za studia w języku obcym:   | 0  |                 |   |
| Opłata za zajęcia nieobjęte planem studiów:  | 0  |                 |   |
| Opłata związana z przyjęciem na studia (opłata rekrutacyjna):  | 85   |                 |   |
| Jednorazowa opłata za wydanie:   | dyplomu:   | 60              |   |
|  | świadectwa lub innego dokumentu związanego z tokiem studiów: | 4               |   |

\* Należy podać odrębnie informacje o opłatach na studiach stacjonarnych i niestacjonarnych.

\*\* Opłaty pobierane od osób posiadających obywatelstwo polskie i cudzoziemców, o których mowa w art. 43 ust. 2 ustawy.

\*\*\* Opłaty pobierane od cudzoziemców, o których mowa w art. 43 ust. 3 ustawy.

\*\*\*\* Liczba studentów posiadających obywatelstwo polskie i cudzoziemców, o których mowa w art. 43 ust. 2 ustawy.

\*\*\*\*\* Liczba studentów cudzoziemców, o których mowa w art. 43 ust. 3 ustawy.

**Wysokość opłat (w zł) pobieranych na danym kierunku studiów, z podziałem na formy i poziomy**

|  |  |                 |   |
|--|--|-----------------|---|
| Nazwa podstawowej jednostki organizacyjnej:  | Wydział Historyczny  |                 |   |
| Kierunek studiów:  | Historia sztuki  |                 |   |
| Forma studiów*:  | Stacjonarne  |                 |   |
| Poziom kształcenia:  | Drugiego stopnia   |                 |   |
| Liczba semestrów:  | 4  |                 |   |
| Opłata związana z kształceniem na studiach:  | Opłata za semestr:   | wariant I**     | 0 |
|  |  | wariant II***   | 0 |
|  | Liczba studentów wnoszących opłaty za studia:                | wariant I****   | 0 |
|  |  | wariant II***** | 0 |
| Opłata związana z kształceniem studentów na studiach stacjonarnych, jeżeli są to ich studia na drugim lub kolejnym kierunku studiów stacjonarnych: | Opłata za semestr:   |                 |   |
|  | Liczba studentów wnoszących opłaty za studia:                |                 |   |
| Opłata związana z kształceniem studentów na studiach stacjonarnych w przypadku korzystania z zajęć poza dodatkowym limitem punktów ECTS:           | Opłata za semestr:   |                 |   |
|  | Liczba studentów wnoszących opłaty za studia:                |                 |   |
| Opłata związana z powtarzaniem określonych zajęć:  | Opłata za powtarzanie semestru:                              | 0               |   |
|  | Opłata za powtarzanie przedmiotu rocznego:                   | 0               |   |
|  | Opłata za powtarzanie przedmiotu semestralnego:              | 600             |   |
| Opłata za powtarzanie roku studiów:  | 0  |                 |   |
| Opłata za studia w języku obcym:   | 0  |                 |   |
| Opłata za zajęcia nieobjęte planem studiów:  | 0  |                 |   |
| Opłata związana z przyjęciem na studia (opłata rekrutacyjna):  | 85   |                 |   |
| Jednorazowa opłata za wydanie:   | dyplomu:   | 60              |   |
|  | świadectwa lub innego dokumentu związanego z tokiem studiów: | 4               |   |

\* Należy podać odrębnie informacje o opłatach na studiach stacjonarnych i niestacjonarnych.

\*\* Opłaty pobierane od osób posiadających obywatelstwo polskie i cudzoziemców, o których mowa w art. 43 ust. 2 ustawy.

\*\*\* Opłaty pobierane od cudzoziemców, o których mowa w art. 43 ust. 3 ustawy.

\*\*\*\* Liczba studentów posiadających obywatelstwo polskie i cudzoziemców, o których mowa w art. 43 ust. 2 ustawy.

\*\*\*\*\* Liczba studentów cudzoziemców, o których mowa w art. 43 ust. 3 ustawy.

**Wysokość opłat (w zł) pobieranych na danym kierunku studiów, z podziałem na formy i poziomy**

|  |  |                 |       |
|--|--|-----------------|-------|
| Nazwa podstawowej jednostki organizacyjnej:  | Wydział Historyczny  |                 |       |
| Kierunek studiów:  | Historia sztuki  |                 |       |
| Forma studiów*:  | Stacjonarne  |                 |       |
| Poziom kształcenia:  | Pierwszego stopnia   |                 |       |
| Liczba semestrów:  | 6  |                 |       |
| Opłata związana z kształceniem na studiach:  | Opłata za semestr:   | wariant I**     | 1 750 |
|  |  | wariant II***   | 0     |
|  | Liczba studentów wnoszących opłaty za studia:                | wariant I****   | 31    |
|  |  | wariant II***** | 0     |
| Opłata związana z kształceniem studentów na studiach stacjonarnych, jeżeli są to ich studia na drugim lub kolejnym kierunku studiów stacjonarnych: | Opłata za semestr:   |                 |       |
|  | Liczba studentów wnoszących opłaty za studia:                |                 |       |
| Opłata związana z kształceniem studentów na studiach stacjonarnych w przypadku korzystania z zajęć poza dodatkowym limitem punktów ECTS:           | Opłata za semestr:   |                 |       |
|  | Liczba studentów wnoszących opłaty za studia:                |                 |       |
| Opłata związana z powtarzaniem określonych zajęć:  | Opłata za powtarzanie semestru:                              | 0               |       |
|  | Opłata za powtarzanie przedmiotu rocznego:                   | 0               |       |
|  | Opłata za powtarzanie przedmiotu semestralnego:              | 600             |       |
| Opłata za powtarzanie roku studiów:  | 0  |                 |       |
| Opłata za studia w języku obcym:   | 0  |                 |       |
| Opłata za zajęcia nieobjęte planem studiów:  | 0  |                 |       |
| Opłata związana z przyjęciem na studia (opłata rekrutacyjna):  | 85   |                 |       |
| Jednorazowa opłata za wydanie:   | dyplomu:   | 60              |       |
|  | świadectwa lub innego dokumentu związanego z tokiem studiów: | 4               |       |

\* Należy podać odrębnie informacje o opłatach na studiach stacjonarnych i niestacjonarnych.

\*\* Opłaty pobierane od osób posiadających obywatelstwo polskie i cudzoziemców, o których mowa w art. 43 ust. 2 ustawy.

\*\*\* Opłaty pobierane od cudzoziemców, o których mowa w art. 43 ust. 3 ustawy.

\*\*\*\* Liczba studentów posiadających obywatelstwo polskie i cudzoziemców, o których mowa w art. 43 ust. 2 ustawy.

\*\*\*\*\* Liczba studentów cudzoziemców, o których mowa w art. 43 ust. 3 ustawy.

**Wysokość opłat (w zł) pobieranych na danym kierunku studiów, z podziałem na formy i poziomy**

|  |  |                 |       |
|--|--|-----------------|-------|
| Nazwa podstawowej jednostki organizacyjnej:  | Wydział Historyczny  |                 |       |
| Kierunek studiów:  | Historia sztuki  |                 |       |
| Forma studiów*:  | Niestacjonarne   |                 |       |
| Poziom kształcenia:  | Pierwszego stopnia   |                 |       |
| Liczba semestrów:  | 6  |                 |       |
| Opłata związana z kształceniem na studiach:  | Opłata za semestr:   | wariant I**     | 1 750 |
|  |  | wariant II***   | 0     |
|  | Liczba studentów wnoszących opłaty za studia:                | wariant I****   | 31    |
|  |  | wariant II***** | 0     |
| Opłata związana z kształceniem studentów na studiach stacjonarnych, jeżeli są to ich studia na drugim lub kolejnym kierunku studiów stacjonarnych: | Opłata za semestr:   |                 |       |
|  | Liczba studentów wnoszących opłaty za studia:                |                 |       |
| Opłata związana z kształceniem studentów na studiach stacjonarnych w przypadku korzystania z zajęć poza dodatkowym limitem punktów ECTS:           | Opłata za semestr:   |                 |       |
|  | Liczba studentów wnoszących opłaty za studia:                |                 |       |
| Opłata związana z powtarzaniem określonych zajęć:  | Opłata za powtarzanie semestru:                              | 0               |       |
|  | Opłata za powtarzanie przedmiotu rocznego:                   | 0               |       |
|  | Opłata za powtarzanie przedmiotu semestralnego:              | 600             |       |
| Opłata za powtarzanie roku studiów:  | 0  |                 |       |
| Opłata za studia w języku obcym:   | 0  |                 |       |
| Opłata za zajęcia nieobjęte planem studiów:  | 0  |                 |       |
| Opłata związana z przyjęciem na studia (opłata rekrutacyjna):  | 85   |                 |       |
| Jednorazowa opłata za wydanie:   | dyplomu:   | 60              |       |
|  | świadectwa lub innego dokumentu związanego z tokiem studiów: | 4               |       |

\* Należy podać odrębnie informacje o opłatach na studiach stacjonarnych i niestacjonarnych.

\*\* Opłaty pobierane od osób posiadających obywatelstwo polskie i cudzoziemców, o których mowa w art. 43 ust. 2 ustawy.

\*\*\* Opłaty pobierane od cudzoziemców, o których mowa w art. 43 ust. 3 ustawy.

\*\*\*\* Liczba studentów posiadających obywatelstwo polskie i cudzoziemców, o których mowa w art. 43 ust. 2 ustawy.

\*\*\*\*\* Liczba studentów cudzoziemców, o których mowa w art. 43 ust. 3 ustawy.

**Wysokość opłat (w zł) pobieranych na danym kierunku studiów, z podziałem na formy i poziomy**

|  |  |                 |   |
|--|--|-----------------|---|
| Nazwa podstawowej jednostki organizacyjnej:  | Wydział Historyczny  |                 |   |
| Kierunek studiów:  | Krajoznawstwo i turystyka historyczna - k. unikatowy         |                 |   |
| Forma studiów*:  | Stacjonarne  |                 |   |
| Poziom kształcenia:  | Pierwszego stopnia   |                 |   |
| Liczba semestrów:  | 6  |                 |   |
| Opłata związana z kształceniem na studiach:  | Opłata za semestr:   | wariant I**     | 0 |
|  |  | wariant II***   | 0 |
|  | Liczba studentów wnoszących opłaty za studia:                | wariant I****   | 0 |
|  |  | wariant II***** | 0 |
| Opłata związana z kształceniem studentów na studiach stacjonarnych, jeżeli są to ich studia na drugim lub kolejnym kierunku studiów stacjonarnych: | Opłata za semestr:   |                 |   |
|  | Liczba studentów wnoszących opłaty za studia:                |                 |   |
| Opłata związana z kształceniem studentów na studiach stacjonarnych w przypadku korzystania z zajęć poza dodatkowym limitem punktów ECTS:           | Opłata za semestr:   |                 |   |
|  | Liczba studentów wnoszących opłaty za studia:                |                 |   |
| Opłata związana z powtarzaniem określonych zajęć:  | Opłata za powtarzanie semestru:                              | 0               |   |
|  | Opłata za powtarzanie przedmiotu rocznego:                   | 0               |   |
|  | Opłata za powtarzanie przedmiotu semestralnego:              | 600             |   |
| Opłata za powtarzanie roku studiów:  | 0  |                 |   |
| Opłata za studia w języku obcym:   | 0  |                 |   |
| Opłata za zajęcia nieobjęte planem studiów:  | 0  |                 |   |
| Opłata związana z przyjęciem na studia (opłata rekrutacyjna):  | 85   |                 |   |
| Jednorazowa opłata za wydanie:   | dyplomu:   | 60              |   |
|  | świadectwa lub innego dokumentu związanego z tokiem studiów: | 4               |   |

\* Należy podać odrębnie informacje o opłatach na studiach stacjonarnych i niestacjonarnych.

\*\* Opłaty pobierane od osób posiadających obywatelstwo polskie i cudzoziemców, o których mowa w art. 43 ust. 2 ustawy.

\*\*\* Opłaty pobierane od cudzoziemców, o których mowa w art. 43 ust. 3 ustawy.

\*\*\*\* Liczba studentów posiadających obywatelstwo polskie i cudzoziemców, o których mowa w art. 43 ust. 2 ustawy.

\*\*\*\*\* Liczba studentów cudzoziemców, o których mowa w art. 43 ust. 3 ustawy.



**Wysokość opłat (w zł) pobieranych na danym kierunku studiów, z podziałem na formy i poziomy**

|  |  |                 |   |
|--|--|-----------------|---|
| Nazwa podstawowej jednostki organizacyjnej:  | Wydział Historyczny  |                 |   |
| Kierunek studiów:  | Religioznawstwo - k. unikatowy                               |                 |   |
| Forma studiów*:  | Stacjonarne  |                 |   |
| Poziom kształcenia:  | Pierwszego stopnia   |                 |   |
| Liczba semestrów:  | 6  |                 |   |
| Opłata związana z kształceniem na studiach:  | Opłata za semestr:   | wariant I**     | 0 |
|  |  | wariant II***   | 0 |
|  | Liczba studentów wnoszących opłaty za studia:                | wariant I****   | 0 |
|  |  | wariant II***** | 0 |
| Opłata związana z kształceniem studentów na studiach stacjonarnych, jeżeli są to ich studia na drugim lub kolejnym kierunku studiów stacjonarnych: | Opłata za semestr:   |                 |   |
|  | Liczba studentów wnoszących opłaty za studia:                |                 |   |
| Opłata związana z kształceniem studentów na studiach stacjonarnych w przypadku korzystania z zajęć poza dodatkowym limitem punktów ECTS:           | Opłata za semestr:   |                 |   |
|  | Liczba studentów wnoszących opłaty za studia:                |                 |   |
| Opłata związana z powtarzaniem określonych zajęć:  | Opłata za powtarzanie semestru:                              | 0               |   |
|  | Opłata za powtarzanie przedmiotu rocznego:                   | 0               |   |
|  | Opłata za powtarzanie przedmiotu semestralnego:              | 600             |   |
| Opłata za powtarzanie roku studiów:  | 0  |                 |   |
| Opłata za studia w języku obcym:   | 0  |                 |   |
| Opłata za zajęcia nieobjęte planem studiów:  | 0  |                 |   |
| Opłata związana z przyjęciem na studia (opłata rekrutacyjna):  | 85   |                 |   |
| Jednorazowa opłata za wydanie:   | dyplomu:   | 60              |   |
|  | świadectwa lub innego dokumentu związanego z tokiem studiów: | 4               |   |

\* Należy podać odrębnie informacje o opłatach na studiach stacjonarnych i niestacjonarnych.

\*\* Opłaty pobierane od osób posiadających obywatelstwo polskie i cudzoziemców, o których mowa w art. 43 ust. 2 ustawy.

\*\*\* Opłaty pobierane od cudzoziemców, o których mowa w art. 43 ust. 3 ustawy.

\*\*\*\* Liczba studentów posiadających obywatelstwo polskie i cudzoziemców, o których mowa w art. 43 ust. 2 ustawy.

\*\*\*\*\* Liczba studentów cudzoziemców, o których mowa w art. 43 ust. 3 ustawy.

**Wysokość opłat (w zł) pobieranych na danym kierunku studiów, z podziałem na formy i poziomy**

|  |  |                 |   |
|--|--|-----------------|---|
| Nazwa podstawowej jednostki organizacyjnej:  | Wydział Biologii   |                 |   |
| Kierunek studiów:  | Biologia   |                 |   |
| Forma studiów*:  | Stacjonarne  |                 |   |
| Poziom kształcenia:  | Pierwszego stopnia   |                 |   |
| Liczba semestrów:  | 6  |                 |   |
| Opłata związana z kształceniem na studiach:  | Opłata za semestr:   | wariant I**     | 0 |
|  |  | wariant II***   | 0 |
|  | Liczba studentów wnoszących opłaty za studia:                | wariant I****   | 0 |
|  |  | wariant II***** | 0 |
| Opłata związana z kształceniem studentów na studiach stacjonarnych, jeżeli są to ich studia na drugim lub kolejnym kierunku studiów stacjonarnych: | Opłata za semestr:   |                 |   |
|  | Liczba studentów wnoszących opłaty za studia:                |                 |   |
| Opłata związana z kształceniem studentów na studiach stacjonarnych w przypadku korzystania z zajęć poza dodatkowym limitem punktów ECTS:           | Opłata za semestr:   |                 |   |
|  | Liczba studentów wnoszących opłaty za studia:                |                 |   |
| Opłata związana z powtarzaniem określonych zajęć:  | Opłata za powtarzanie semestru:                              | 0               |   |
|  | Opłata za powtarzanie przedmiotu rocznego:                   | 0               |   |
|  | Opłata za powtarzanie przedmiotu semestralnego:              | 600             |   |
| Opłata za powtarzanie roku studiów:  | 0  |                 |   |
| Opłata za studia w języku obcym:   | 0  |                 |   |
| Opłata za zajęcia nieobjęte planem studiów:  | 300  |                 |   |
| Opłata związana z przyjęciem na studia (opłata rekrutacyjna):  | 85   |                 |   |
| Jednorazowa opłata za wydanie:   | dyplomu:   | 60              |   |
|  | świadectwa lub innego dokumentu związanego z tokiem studiów: | 4               |   |

\* Należy podać odrębnie informacje o opłatach na studiach stacjonarnych i niestacjonarnych.

\*\* Opłaty pobierane od osób posiadających obywatelstwo polskie i cudzoziemców, o których mowa w art. 43 ust. 2 ustawy.

\*\*\* Opłaty pobierane od cudzoziemców, o których mowa w art. 43 ust. 3 ustawy.

\*\*\*\* Liczba studentów posiadających obywatelstwo polskie i cudzoziemców, o których mowa w art. 43 ust. 2 ustawy.

\*\*\*\*\* Liczba studentów cudzoziemców, o których mowa w art. 43 ust. 3 ustawy.

**Wysokość opłat (w zł) pobieranych na danym kierunku studiów, z podziałem na formy i poziomy**

|  |  |                 |   |
|--|--|-----------------|---|
| Nazwa podstawowej jednostki organizacyjnej:  | Wydział Biologii   |                 |   |
| Kierunek studiów:  | Biologia   |                 |   |
| Forma studiów*:  | Stacjonarne  |                 |   |
| Poziom kształcenia:  | Drugiego stopnia   |                 |   |
| Liczba semestrów:  | 4  |                 |   |
| Opłata związana z kształceniem na studiach:  | Opłata za semestr:   | wariant I**     | 0 |
|  |  | wariant II***   | 0 |
|  | Liczba studentów wnoszących opłaty za studia:                | wariant I****   | 0 |
|  |  | wariant II***** | 0 |
| Opłata związana z kształceniem studentów na studiach stacjonarnych, jeżeli są to ich studia na drugim lub kolejnym kierunku studiów stacjonarnych: | Opłata za semestr:   |                 |   |
|  | Liczba studentów wnoszących opłaty za studia:                |                 |   |
| Opłata związana z kształceniem studentów na studiach stacjonarnych w przypadku korzystania z zajęć poza dodatkowym limitem punktów ECTS:           | Opłata za semestr:   |                 |   |
|  | Liczba studentów wnoszących opłaty za studia:                |                 |   |
| Opłata związana z powtarzaniem określonych zajęć:  | Opłata za powtarzanie semestru:                              | 0               |   |
|  | Opłata za powtarzanie przedmiotu rocznego:                   | 0               |   |
|  | Opłata za powtarzanie przedmiotu semestralnego:              | 600             |   |
| Opłata za powtarzanie roku studiów:  | 0  |                 |   |
| Opłata za studia w języku obcym:   | 0  |                 |   |
| Opłata za zajęcia nieobjęte planem studiów:  | 300  |                 |   |
| Opłata związana z przyjęciem na studia (opłata rekrutacyjna):  | 85   |                 |   |
| Jednorazowa opłata za wydanie:   | dyplomu:   | 60              |   |
|  | świadectwa lub innego dokumentu związanego z tokiem studiów: | 4               |   |

\* Należy podać odrębnie informacje o opłatach na studiach stacjonarnych i niestacjonarnych.

\*\* Opłaty pobierane od osób posiadających obywatelstwo polskie i cudzoziemców, o których mowa w art. 43 ust. 2 ustawy.

\*\*\* Opłaty pobierane od cudzoziemców, o których mowa w art. 43 ust. 3 ustawy.

\*\*\*\* Liczba studentów posiadających obywatelstwo polskie i cudzoziemców, o których mowa w art. 43 ust. 2 ustawy.

\*\*\*\*\* Liczba studentów cudzoziemców, o których mowa w art. 43 ust. 3 ustawy.

**Wysokość opłat (w zł) pobieranych na danym kierunku studiów, z podziałem na formy i poziomy**

|  |  |                 |       |
|--|--|-----------------|-------|
| Nazwa podstawowej jednostki organizacyjnej:  | Wydział Biologii   |                 |       |
| Kierunek studiów:  | Biologia   |                 |       |
| Forma studiów*:  | Niestacjonarne   |                 |       |
| Poziom kształcenia:  | Drugiego stopnia   |                 |       |
| Liczba semestrów:  | 4  |                 |       |
| Opłata związana z kształceniem na studiach:  | Opłata za semestr:   | wariant I**     | 2 500 |
|  |  | wariant II***   | 0     |
|  | Liczba studentów wnoszących opłaty za studia:                | wariant I****   | 17    |
|  |  | wariant II***** | 0     |
| Opłata związana z kształceniem studentów na studiach stacjonarnych, jeżeli są to ich studia na drugim lub kolejnym kierunku studiów stacjonarnych: | Opłata za semestr:   |                 |       |
|  | Liczba studentów wnoszących opłaty za studia:                |                 |       |
| Opłata związana z kształceniem studentów na studiach stacjonarnych w przypadku korzystania z zajęć poza dodatkowym limitem punktów ECTS:           | Opłata za semestr:   |                 |       |
|  | Liczba studentów wnoszących opłaty za studia:                |                 |       |
| Opłata związana z powtarzaniem określonych zajęć:  | Opłata za powtarzanie semestru:                              | 0               |       |
|  | Opłata za powtarzanie przedmiotu rocznego:                   | 0               |       |
|  | Opłata za powtarzanie przedmiotu semestralnego:              | 600             |       |
| Opłata za powtarzanie roku studiów:  | 0  |                 |       |
| Opłata za studia w języku obcym:   | 0  |                 |       |
| Opłata za zajęcia nieobjęte planem studiów:  | 300  |                 |       |
| Opłata związana z przyjęciem na studia (opłata rekrutacyjna):  | 85   |                 |       |
| Jednorazowa opłata za wydanie:   | dyplomu:   | 60              |       |
|  | świadectwa lub innego dokumentu związanego z tokiem studiów: | 4               |       |

\* Należy podać odrębnie informacje o opłatach na studiach stacjonarnych i niestacjonarnych.

\*\* Opłaty pobierane od osób posiadających obywatelstwo polskie i cudzoziemców, o których mowa w art. 43 ust. 2 ustawy.

\*\*\* Opłaty pobierane od cudzoziemców, o których mowa w art. 43 ust. 3 ustawy.

\*\*\*\* Liczba studentów posiadających obywatelstwo polskie i cudzoziemców, o których mowa w art. 43 ust. 2 ustawy.

\*\*\*\*\* Liczba studentów cudzoziemców, o których mowa w art. 43 ust. 3 ustawy.

**Wysokość opłat (w zł) pobieranych na danym kierunku studiów, z podziałem na formy i poziomy**

|  |  |                 |   |
|--|--|-----------------|---|
| Nazwa podstawowej jednostki organizacyjnej:  | Wydział Biologii   |                 |   |
| Kierunek studiów:  | Makrokierunek - przyroda                                     |                 |   |
| Forma studiów*:  | Stacjonarne  |                 |   |
| Poziom kształcenia:  | Pierwszego stopnia   |                 |   |
| Liczba semestrów:  | 6  |                 |   |
| Opłata związana z kształceniem na studiach:  | Opłata za semestr:   | wariant I**     | 0 |
|  |  | wariant II***   | 0 |
|  | Liczba studentów wnoszących opłaty za studia:                | wariant I****   | 0 |
|  |  | wariant II***** | 0 |
| Opłata związana z kształceniem studentów na studiach stacjonarnych, jeżeli są to ich studia na drugim lub kolejnym kierunku studiów stacjonarnych: | Opłata za semestr:   |                 |   |
|  | Liczba studentów wnoszących opłaty za studia:                |                 |   |
| Opłata związana z kształceniem studentów na studiach stacjonarnych w przypadku korzystania z zajęć poza dodatkowym limitem punktów ECTS:           | Opłata za semestr:   |                 |   |
|  | Liczba studentów wnoszących opłaty za studia:                |                 |   |
| Opłata związana z powtarzaniem określonych zajęć:  | Opłata za powtarzanie semestru:                              | 0               |   |
|  | Opłata za powtarzanie przedmiotu rocznego:                   | 0               |   |
|  | Opłata za powtarzanie przedmiotu semestralnego:              | 600             |   |
| Opłata za powtarzanie roku studiów:  | 0  |                 |   |
| Opłata za studia w języku obcym:   | 0  |                 |   |
| Opłata za zajęcia nieobjęte planem studiów:  | 300  |                 |   |
| Opłata związana z przyjęciem na studia (opłata rekrutacyjna):  | 85   |                 |   |
| Jednorazowa opłata za wydanie:   | dyplomu:   | 60              |   |
|  | świadectwa lub innego dokumentu związanego z tokiem studiów: | 4               |   |

\* Należy podać odrębnie informacje o opłatach na studiach stacjonarnych i niestacjonarnych.

\*\* Opłaty pobierane od osób posiadających obywatelstwo polskie i cudzoziemców, o których mowa w art. 43 ust. 2 ustawy.

\*\*\* Opłaty pobierane od cudzoziemców, o których mowa w art. 43 ust. 3 ustawy.

\*\*\*\* Liczba studentów posiadających obywatelstwo polskie i cudzoziemców, o których mowa w art. 43 ust. 2 ustawy.

\*\*\*\*\* Liczba studentów cudzoziemców, o których mowa w art. 43 ust. 3 ustawy.

## Część 4. Studia doktoranckie, podyplomowe oraz inne formy kształcenia

| Informacja o studiach doktoranckich i nadanych stopniach naukowych doktora |  |  |
|--|--|--|
| Nazwa jednostki organizacyjnej:  |  | Międzyuczelniany Wydział Biotechnologii Uniwersytetu Gdańskiego i Gdańskiego Uniwersytetu Medycznego |
| Dziedzina nauki/sztuki:  |  | Dziedzina nauk biologicznych   |
| Dyscyplina naukowa/artystyczna:  |  | Biotechnologia   |
| Forma studiów*:  |  | STACJONARNE  |
| Średnia opłata za semestr**:   |  | 0  |
| Liczba doktorantów:  | ogółem:  | 53   |
|  | w tym cudzoziemcy, o których mowa w art. 43 ust. 2 ustawy:               | 3  |
|  | w tym cudzoziemcy, o których mowa w art. 43 ust. 3 ustawy:               | 0  |
| Liczba absolwentów:  | ogółem:  | 0  |
|  | w tym cudzoziemcy, o których mowa w art. 43 ust. 2 ustawy:               | 0  |
|  | w tym cudzoziemcy, o których mowa w art. 43 ust. 3 ustawy:               | 0  |
|  | w tym osoby, które nie przystąpiły do obrony pracy doktorskiej:          | 0  |
| Liczba otwartych przewodów doktorskich:                                    | 14   |  |
| Liczba nadanych stopni naukowych doktora:                                  | ogółem:  | 8  |
|  | w tym cudzoziemcy, o których mowa w art. 43 ust. 2 ustawy:               | 0  |
|  | w tym cudzoziemcy, o których mowa w art. 43 ust. 3 ustawy:               | 0  |
|  | w tym nadanych osobom, które nie uczestniczyły w studiach doktoranckich: | 2  |

\* Należy podać odrębnie informacje o liczbie studentów na studiach stacjonarnych i niestacjonarnych.

\*\* Nie dotyczy studiów stacjonarnych finansowanych z dotacji budżetowej.

| Informacja o studiach doktoranckich i nadanych stopniach naukowych doktora |                              |
|--|------------------------------|
| Nazwa jednostki organizacyjnej:  | Wydział Zarządzania          |
| Dziedzina nauki/sztuki:  | Dziedzina nauk ekonomicznych |
| Dyscyplina naukowa/artystyczna:  | Nauki o zarządzaniu          |
| Forma studiów*:  | NIESTACJONARNE               |
| Średnia opłata za semestr**:   | 2800                         |

|   |  |     |
|---|--|-----|
| Liczba doktorantów:                       | ogółem:  | 121 |
|   | w tym cudzoziemcy, o których mowa w art. 43 ust. 2 ustawy:               | 0   |
|   | w tym cudzoziemcy, o których mowa w art. 43 ust. 3 ustawy:               | 0   |
| Liczba absolwentów:                       | ogółem:  | 29  |
|   | w tym cudzoziemcy, o których mowa w art. 43 ust. 2 ustawy:               | 0   |
|   | w tym cudzoziemcy, o których mowa w art. 43 ust. 3 ustawy:               | 0   |
|   | w tym osoby, które nie przystąpiły do obrony pracy doktorskiej:          | 0   |
| Liczba otwartych przewodów doktorskich:   | 15   |     |
| Liczba nadanych stopni naukowych doktora: | ogółem:  | 20  |
|   | w tym cudzoziemcy, o których mowa w art. 43 ust. 2 ustawy:               | 0   |
|   | w tym cudzoziemcy, o których mowa w art. 43 ust. 3 ustawy:               | 0   |
|   | w tym nadanych osobom, które nie uczestniczyły w studiach doktoranckich: | 10  |

\* Należy podać odrębnie informacje o liczbie studentów na studiach stacjonarnych i niestacjonarnych.

\*\* Nie dotyczy studiów stacjonarnych finansowanych z dotacji budżetowej.

| <b>Informacja o studiach doktoranckich i nadanych stopniach naukowych doktora</b> |   |                               |
|---|---|-------------------------------|
| Nazwa jednostki organizacyjnej:   |   | Wydział Prawa i Administracji |
| Dziedzina nauki/sztuki:   |   | Dziedzina nauk prawnych       |
| Dyscyplina naukowa/artystyczna:   |   | Prawo                         |
| Forma studiów*:   |   | NIESTACJONARNE                |
| Średnia opłata za semestr**:  |   | 3800                          |
| Liczba doktorantów:   | ogółem:   | 52                            |
|   | w tym cudzoziemcy, o których mowa w art. 43 ust. 2 ustawy:      | 0                             |
|   | w tym cudzoziemcy, o których mowa w art. 43 ust. 3 ustawy:      | 0                             |
| Liczba absolwentów:   | ogółem:   | 5                             |
|   | w tym cudzoziemcy, o których mowa w art. 43 ust. 2 ustawy:      | 0                             |
|   | w tym cudzoziemcy, o których mowa w art. 43 ust. 3 ustawy:      | 0                             |
|   | w tym osoby, które nie przystąpiły do obrony pracy doktorskiej: | 3                             |

|   |  |   |
|---|--|---|
| Liczba otwartych przewodów doktorskich:   | 12   |   |
| Liczba nadanych stopni naukowych doktora: | ogółem:  | 9 |
|   | w tym cudzoziemcy, o których mowa w art. 43 ust. 2 ustawy:               | 0 |
|   | w tym cudzoziemcy, o których mowa w art. 43 ust. 3 ustawy:               | 0 |
|   | w tym nadanych osobom, które nie uczestniczyły w studiach doktoranckich: | 5 |

\* Należy podać odrębnie informacje o liczbie studentów na studiach stacjonarnych i niestacjonarnych.

\*\* Nie dotyczy studiów stacjonarnych finansowanych z dotacji budżetowej.

| <b>Informacja o studiach doktoranckich i nadanych stopniach naukowych doktora</b> |  |                                  |
|---|--|----------------------------------|
| Nazwa jednostki organizacyjnej:   |  | Wydział Oceanografii i Geografii |
| Dziedzina nauki/sztuki:   |  | Dziedzina nauk o Ziemi           |
| Dyscyplina naukowa/artystyczna:   |  | Oceanologia                      |
| Forma studiów*:   |  | STACJONARNE                      |
| Średnia opłata za semestr**:  |  | 0                                |
| Liczba doktorantów:   | ogółem:  | 50                               |
|   | w tym cudzoziemcy, o których mowa w art. 43 ust. 2 ustawy:               | 0                                |
|   | w tym cudzoziemcy, o których mowa w art. 43 ust. 3 ustawy:               | 0                                |
| Liczba absolwentów:   | ogółem:  | 4                                |
|   | w tym cudzoziemcy, o których mowa w art. 43 ust. 2 ustawy:               | 0                                |
|   | w tym cudzoziemcy, o których mowa w art. 43 ust. 3 ustawy:               | 0                                |
|   | w tym osoby, które nie przystąpiły do obrony pracy doktorskiej:          | 4                                |
| Liczba otwartych przewodów doktorskich:   | 5  |                                  |
| Liczba nadanych stopni naukowych doktora:   | ogółem:  | 0                                |
|   | w tym cudzoziemcy, o których mowa w art. 43 ust. 2 ustawy:               | 0                                |
|   | w tym cudzoziemcy, o których mowa w art. 43 ust. 3 ustawy:               | 0                                |
|   | w tym nadanych osobom, które nie uczestniczyły w studiach doktoranckich: | 0                                |

\* Należy podać odrębnie informacje o liczbie studentów na studiach stacjonarnych i niestacjonarnych.

\*\* Nie dotyczy studiów stacjonarnych finansowanych z dotacji budżetowej.



| <b>Informacja o studiach doktoranckich i nadanych stopniach naukowych doktora</b> |  |                                  |
|---|--|----------------------------------|
| Nazwa jednostki organizacyjnej:   |  | Wydział Oceanografii i Geografii |
| Dziedzina nauki/sztuki:   |  | Dziedzina nauk o Ziemi           |
| Dyscyplina naukowa/artystyczna:   |  | Geografia                        |
| Forma studiów*:   |  | STACJONARNE                      |
| Średnia opłata za semestr**:  |  | 0                                |
| Liczba doktorantów:   | ogółem:  | 48                               |
|   | w tym cudzoziemcy, o których mowa w art. 43 ust. 2 ustawy:               | 0                                |
|   | w tym cudzoziemcy, o których mowa w art. 43 ust. 3 ustawy:               | 0                                |
| Liczba absolwentów:   | ogółem:  | 0                                |
|   | w tym cudzoziemcy, o których mowa w art. 43 ust. 2 ustawy:               | 0                                |
|   | w tym cudzoziemcy, o których mowa w art. 43 ust. 3 ustawy:               | 0                                |
|   | w tym osoby, które nie przystąpiły do obrony pracy doktorskiej:          | 0                                |
| Liczba otwartych przewodów doktorskich:   | 9  |                                  |
| Liczba nadanych stopni naukowych doktora:   | ogółem:  | 14                               |
|   | w tym cudzoziemcy, o których mowa w art. 43 ust. 2 ustawy:               | 0                                |
|   | w tym cudzoziemcy, o których mowa w art. 43 ust. 3 ustawy:               | 0                                |
|   | w tym nadanych osobom, które nie uczestniczyły w studiach doktoranckich: | 14                               |

\* Należy podać odrębnie informacje o liczbie studentów na studiach stacjonarnych i niestacjonarnych.

\*\* Nie dotyczy studiów stacjonarnych finansowanych z dotacji budżetowej.

| <b>Informacja o studiach doktoranckich i nadanych stopniach naukowych doktora</b> |  |                            |
|---|--|----------------------------|
| Nazwa jednostki organizacyjnej:   |  | Wydział Nauk Społecznych   |
| Dziedzina nauki/sztuki:   |  | Dziedzina nauk społecznych |
| Dyscyplina naukowa/artystyczna:   |  | Pedagogika                 |
| Forma studiów*:   |  | NIESTACJONARNE             |
| Średnia opłata za semestr**:  |  | 2500                       |
| Liczba doktorantów:   | ogółem:  | 7                          |
|   | w tym cudzoziemcy, o których mowa w art. 43 ust. 2 ustawy: | 0                          |
|   | w tym cudzoziemcy, o których mowa w art. 43 ust. 3 ustawy: | 0                          |

|   |  |   |
|---|--|---|
| Liczba absolwentów:                       | ogółem:  | 7 |
|   | w tym cudzoziemcy, o których mowa w art. 43 ust. 2 ustawy:               | 0 |
|   | w tym cudzoziemcy, o których mowa w art. 43 ust. 3 ustawy:               | 0 |
|   | w tym osoby, które nie przystąpiły do obrony pracy doktorskiej:          | 7 |
| Liczba otwartych przewodów doktorskich:   | 0  |   |
| Liczba nadanych stopni naukowych doktora: | ogółem:  | 1 |
|   | w tym cudzoziemcy, o których mowa w art. 43 ust. 2 ustawy:               | 0 |
|   | w tym cudzoziemcy, o których mowa w art. 43 ust. 3 ustawy:               | 0 |
|   | w tym nadanych osobom, które nie uczestniczyły w studiach doktoranckich: | 0 |

\* Należy podać odrębnie informacje o liczbie studentów na studiach stacjonarnych i niestacjonarnych.

\*\* Nie dotyczy studiów stacjonarnych finansowanych z dotacji budżetowej.

| <b>Informacja o studiach doktoranckich i nadanych stopniach naukowych doktora</b> |   |                            |
|---|---|----------------------------|
| Nazwa jednostki organizacyjnej:   |   | Wydział Nauk Społecznych   |
| Dziedzina nauki/sztuki:   |   | Dziedzina nauk społecznych |
| Dyscyplina naukowa/artystyczna:   |   | Nauki o polityce           |
| Forma studiów*:   |   | STACJONARNE                |
| Średnia opłata za semestr**:  |   | 0                          |
| Liczba doktorantów:   | ogółem:   | 28                         |
|   | w tym cudzoziemcy, o których mowa w art. 43 ust. 2 ustawy:      | 1                          |
|   | w tym cudzoziemcy, o których mowa w art. 43 ust. 3 ustawy:      | 0                          |
| Liczba absolwentów:   | ogółem:   | 2                          |
|   | w tym cudzoziemcy, o których mowa w art. 43 ust. 2 ustawy:      | 0                          |
|   | w tym cudzoziemcy, o których mowa w art. 43 ust. 3 ustawy:      | 0                          |
|   | w tym osoby, które nie przystąpiły do obrony pracy doktorskiej: | 2                          |
| Liczba otwartych przewodów doktorskich:   | 0   |                            |

|   |  |   |
|---|--|---|
| Liczba nadanych stopni naukowych doktora: | ogółem:  | 0 |
|   | w tym cudzoziemcy, o których mowa w art. 43 ust. 2 ustawy:               | 0 |
|   | w tym cudzoziemcy, o których mowa w art. 43 ust. 3 ustawy:               | 0 |
|   | w tym nadanych osobom, które nie uczestniczyły w studiach doktoranckich: | 0 |

\* Należy podać odrębnie informacje o liczbie studentów na studiach stacjonarnych i niestacjonarnych.

\*\* Nie dotyczy studiów stacjonarnych finansowanych z dotacji budżetowej.

| <b>Informacja o studiach doktoranckich i nadanych stopniach naukowych doktora</b> |  |                            |
|---|--|----------------------------|
| Nazwa jednostki organizacyjnej:   |  | Wydział Nauk Społecznych   |
| Dziedzina nauki/sztuki:   |  | Dziedzina nauk społecznych |
| Dyscyplina naukowa/artystyczna:   |  | Psychologia                |
| Forma studiów*:   |  | NIESTACJONARNE             |
| Średnia opłata za semestr**:  |  | 2300                       |
| Liczba doktorantów:   | ogółem:  | 61                         |
|   | w tym cudzoziemcy, o których mowa w art. 43 ust. 2 ustawy:               | 0                          |
|   | w tym cudzoziemcy, o których mowa w art. 43 ust. 3 ustawy:               | 0                          |
| Liczba absolwentów:   | ogółem:  | 29                         |
|   | w tym cudzoziemcy, o których mowa w art. 43 ust. 2 ustawy:               | 0                          |
|   | w tym cudzoziemcy, o których mowa w art. 43 ust. 3 ustawy:               | 0                          |
|   | w tym osoby, które nie przystąpiły do obrony pracy doktorskiej:          | 29                         |
| Liczba otwartych przewodów doktorskich:   | 51   |                            |
| Liczba nadanych stopni naukowych doktora:   | ogółem:  | 12                         |
|   | w tym cudzoziemcy, o których mowa w art. 43 ust. 2 ustawy:               | 0                          |
|   | w tym cudzoziemcy, o których mowa w art. 43 ust. 3 ustawy:               | 0                          |
|   | w tym nadanych osobom, które nie uczestniczyły w studiach doktoranckich: | 5                          |

\* Należy podać odrębnie informacje o liczbie studentów na studiach stacjonarnych i niestacjonarnych.

\*\* Nie dotyczy studiów stacjonarnych finansowanych z dotacji budżetowej.

| <b>Informacja o studiach doktoranckich i nadanych stopniach naukowych doktora</b> |                          |
|---|--------------------------|
| Nazwa jednostki organizacyjnej:   | Wydział Nauk Społecznych |

|   |  |                            |
|---|--|----------------------------|
| Dziedzina nauki/sztuki:                   |  | Dziedzina nauk społecznych |
| Dyscyplina naukowa/artystyczna:           |  | Pedagogika                 |
| Forma studiów*:                           |  | STACJONARNE                |
| Średnia opłata za semestr**:              |  | 0                          |
| Liczba doktorantów:                       | ogółem:  | 28                         |
|   | w tym cudzoziemcy, o których mowa w art. 43 ust. 2 ustawy:               | 0                          |
|   | w tym cudzoziemcy, o których mowa w art. 43 ust. 3 ustawy:               | 0                          |
| Liczba absolwentów:                       | ogółem:  | 2                          |
|   | w tym cudzoziemcy, o których mowa w art. 43 ust. 2 ustawy:               | 0                          |
|   | w tym cudzoziemcy, o których mowa w art. 43 ust. 3 ustawy:               | 0                          |
|   | w tym osoby, które nie przystąpiły do obrony pracy doktorskiej:          | 2                          |
| Liczba otwartych przewodów doktorskich:   | 17   |                            |
| Liczba nadanych stopni naukowych doktora: | ogółem:  | 1                          |
|   | w tym cudzoziemcy, o których mowa w art. 43 ust. 2 ustawy:               | 0                          |
|   | w tym cudzoziemcy, o których mowa w art. 43 ust. 3 ustawy:               | 0                          |
|   | w tym nadanych osobom, które nie uczestniczyły w studiach doktoranckich: | 0                          |

\* Należy podać odrębnie informacje o liczbie studentów na studiach stacjonarnych i niestacjonarnych.

\*\* Nie dotyczy studiów stacjonarnych finansowanych z dotacji budżetowej.

| <b>Informacja o studiach doktoranckich i nadanych stopniach naukowych doktora</b> |  |                            |
|---|--|----------------------------|
| Nazwa jednostki organizacyjnej:   |  | Wydział Nauk Społecznych   |
| Dziedzina nauki/sztuki:   |  | Dziedzina nauk społecznych |
| Dyscyplina naukowa/artystyczna:   |  | Nauki o polityce           |
| Forma studiów*:   |  | NIESTACJONARNE             |
| Średnia opłata za semestr**:  |  | 2500                       |
| Liczba doktorantów:   | ogółem:  | 11                         |
|   | w tym cudzoziemcy, o których mowa w art. 43 ust. 2 ustawy: | 0                          |
|   | w tym cudzoziemcy, o których mowa w art. 43 ust. 3 ustawy: | 0                          |

|   |  |   |
|---|--|---|
| Liczba absolwentów:                       | ogółem:  | 2 |
|   | w tym cudzoziemcy, o których mowa w art. 43 ust. 2 ustawy:               | 0 |
|   | w tym cudzoziemcy, o których mowa w art. 43 ust. 3 ustawy:               | 0 |
|   | w tym osoby, które nie przystąpiły do obrony pracy doktorskiej:          | 0 |
| Liczba otwartych przewodów doktorskich:   | 0  |   |
| Liczba nadanych stopni naukowych doktora: | ogółem:  | 0 |
|   | w tym cudzoziemcy, o których mowa w art. 43 ust. 2 ustawy:               | 0 |
|   | w tym cudzoziemcy, o których mowa w art. 43 ust. 3 ustawy:               | 0 |
|   | w tym nadanych osobom, które nie uczestniczyły w studiach doktoranckich: | 0 |

\* Należy podać odrębnie informacje o liczbie studentów na studiach stacjonarnych i niestacjonarnych.

\*\* Nie dotyczy studiów stacjonarnych finansowanych z dotacji budżetowej.

| <b>Informacja o studiach doktoranckich i nadanych stopniach naukowych doktora</b> |   |  |
|---|---|--|
| Nazwa jednostki organizacyjnej:   |   | Wydział Matematyki, Fizyki i Informatyki |
| Dziedzina nauki/sztuki:   |   | Dziedzina nauk matematycznych            |
| Dyscyplina naukowa/artystyczna:   |   | Matematyka                               |
| Forma studiów*:   |   | STACJONARNE                              |
| Średnia opłata za semestr**:  |   | 0  |
| Liczba doktorantów:   | ogółem:   | 23                                       |
|   | w tym cudzoziemcy, o których mowa w art. 43 ust. 2 ustawy:      | 0  |
|   | w tym cudzoziemcy, o których mowa w art. 43 ust. 3 ustawy:      | 0  |
| Liczba absolwentów:   | ogółem:   | 0  |
|   | w tym cudzoziemcy, o których mowa w art. 43 ust. 2 ustawy:      | 0  |
|   | w tym cudzoziemcy, o których mowa w art. 43 ust. 3 ustawy:      | 0  |
|   | w tym osoby, które nie przystąpiły do obrony pracy doktorskiej: | 0  |
| Liczba otwartych przewodów doktorskich:   | 7   |  |

|   |  |   |
|---|--|---|
| Liczba nadanych stopni naukowych doktora: | ogółem:  | 2 |
|   | w tym cudzoziemcy, o których mowa w art. 43 ust. 2 ustawy:               | 0 |
|   | w tym cudzoziemcy, o których mowa w art. 43 ust. 3 ustawy:               | 0 |
|   | w tym nadanych osobom, które nie uczestniczyły w studiach doktoranckich: | 0 |

\* Należy podać odrębnie informacje o liczbie studentów na studiach stacjonarnych i niestacjonarnych.

\*\* Nie dotyczy studiów stacjonarnych finansowanych z dotacji budżetowej.

| <b>Informacja o studiach doktoranckich i nadanych stopniach naukowych doktora</b> |  |  |
|---|--|--|
| Nazwa jednostki organizacyjnej:   |  | Wydział Matematyki, Fizyki i Informatyki |
| Dziedzina nauki/sztuki:   |  | Dziedzina nauk fizycznych                |
| Dyscyplina naukowa/artystyczna:   |  | Fizyka                                   |
| Forma studiów*:   |  | STACJONARNE                              |
| Średnia opłata za semestr**:  |  | 0  |
| Liczba doktorantów:   | ogółem:  | 23                                       |
|   | w tym cudzoziemcy, o których mowa w art. 43 ust. 2 ustawy:               | 0  |
|   | w tym cudzoziemcy, o których mowa w art. 43 ust. 3 ustawy:               | 4  |
| Liczba absolwentów:   | ogółem:  | 0  |
|   | w tym cudzoziemcy, o których mowa w art. 43 ust. 2 ustawy:               | 0  |
|   | w tym cudzoziemcy, o których mowa w art. 43 ust. 3 ustawy:               | 0  |
|   | w tym osoby, które nie przystąpiły do obrony pracy doktorskiej:          | 0  |
| Liczba otwartych przewodów doktorskich:   | 1  |  |
| Liczba nadanych stopni naukowych doktora:   | ogółem:  | 1  |
|   | w tym cudzoziemcy, o których mowa w art. 43 ust. 2 ustawy:               | 0  |
|   | w tym cudzoziemcy, o których mowa w art. 43 ust. 3 ustawy:               | 0  |
|   | w tym nadanych osobom, które nie uczestniczyły w studiach doktoranckich: | 0  |

\* Należy podać odrębnie informacje o liczbie studentów na studiach stacjonarnych i niestacjonarnych.

\*\* Nie dotyczy studiów stacjonarnych finansowanych z dotacji budżetowej.

| <b>Informacja o studiach doktoranckich i nadanych stopniach naukowych doktora</b> |                |
|---|----------------|
| Nazwa jednostki organizacyjnej:   | Wydział Chemii |

|   |  |                            |
|---|--|----------------------------|
| Dziedzina nauki/sztuki:                   |  | Dziedzina nauk chemicznych |
| Dyscyplina naukowa/artystyczna:           |  | Chemia                     |
| Forma studiów*:                           |  | STACJONARNE                |
| Średnia opłata za semestr**:              |  | 0                          |
| Liczba doktorantów:                       | ogółem:  | 132                        |
|   | w tym cudzoziemcy, o których mowa w art. 43 ust. 2 ustawy:               | 0                          |
|   | w tym cudzoziemcy, o których mowa w art. 43 ust. 3 ustawy:               | 3                          |
| Liczba absolwentów:                       | ogółem:  | 16                         |
|   | w tym cudzoziemcy, o których mowa w art. 43 ust. 2 ustawy:               | 1                          |
|   | w tym cudzoziemcy, o których mowa w art. 43 ust. 3 ustawy:               | 0                          |
|   | w tym osoby, które nie przystąpiły do obrony pracy doktorskiej:          | 7                          |
| Liczba otwartych przewodów doktorskich:   | 26   |                            |
| Liczba nadanych stopni naukowych doktora: | ogółem:  | 18                         |
|   | w tym cudzoziemcy, o których mowa w art. 43 ust. 2 ustawy:               | 0                          |
|   | w tym cudzoziemcy, o których mowa w art. 43 ust. 3 ustawy:               | 0                          |
|   | w tym nadanych osobom, które nie uczestniczyły w studiach doktoranckich: | 2                          |

\* Należy podać odrębnie informacje o liczbie studentów na studiach stacjonarnych i niestacjonarnych.

\*\* Nie dotyczy studiów stacjonarnych finansowanych z dotacji budżetowej.

| <b>Informacja o studiach doktoranckich i nadanych stopniach naukowych doktora</b> |  |                              |
|---|--|------------------------------|
| Nazwa jednostki organizacyjnej:   |  | Wydział Ekonomiczny          |
| Dziedzina nauki/sztuki:   |  | Dziedzina nauk ekonomicznych |
| Dyscyplina naukowa/artystyczna:   |  | Ekonomia                     |
| Forma studiów*:   |  | NIESTACJONARNE               |
| Średnia opłata za semestr**:  |  | 6045                         |
| Liczba doktorantów:   | ogółem:  | 7                            |
|   | w tym cudzoziemcy, o których mowa w art. 43 ust. 2 ustawy: | 4                            |
|   | w tym cudzoziemcy, o których mowa w art. 43 ust. 3 ustawy: | 3                            |

|   |  |   |
|---|--|---|
| Liczba absolwentów:                       | ogółem:  | 0 |
|   | w tym cudzoziemcy, o których mowa w art. 43 ust. 2 ustawy:               | 0 |
|   | w tym cudzoziemcy, o których mowa w art. 43 ust. 3 ustawy:               | 0 |
|   | w tym osoby, które nie przystąpiły do obrony pracy doktorskiej:          | 0 |
| Liczba otwartych przewodów doktorskich:   | 0  |   |
| Liczba nadanych stopni naukowych doktora: | ogółem:  | 0 |
|   | w tym cudzoziemcy, o których mowa w art. 43 ust. 2 ustawy:               | 0 |
|   | w tym cudzoziemcy, o których mowa w art. 43 ust. 3 ustawy:               | 0 |
|   | w tym nadanych osobom, które nie uczestniczyły w studiach doktoranckich: | 0 |

\* Należy podać odrębnie informacje o liczbie studentów na studiach stacjonarnych i niestacjonarnych.

\*\* Nie dotyczy studiów stacjonarnych finansowanych z dotacji budżetowej.

| <b>Informacja o studiach doktoranckich i nadanych stopniach naukowych doktora</b> |   |                              |
|---|---|------------------------------|
| Nazwa jednostki organizacyjnej:   |   | Wydział Ekonomiczny          |
| Dziedzina nauki/sztuki:   |   | Dziedzina nauk ekonomicznych |
| Dyscyplina naukowa/artystyczna:   |   | Ekonomia                     |
| Forma studiów*:   |   | NIESTACJONARNE               |
| Średnia opłata za semestr**:  |   | 3600                         |
| Liczba doktorantów:   | ogółem:   | 10                           |
|   | w tym cudzoziemcy, o których mowa w art. 43 ust. 2 ustawy:      | 0                            |
|   | w tym cudzoziemcy, o których mowa w art. 43 ust. 3 ustawy:      | 0                            |
| Liczba absolwentów:   | ogółem:   | 28                           |
|   | w tym cudzoziemcy, o których mowa w art. 43 ust. 2 ustawy:      | 0                            |
|   | w tym cudzoziemcy, o których mowa w art. 43 ust. 3 ustawy:      | 0                            |
|   | w tym osoby, które nie przystąpiły do obrony pracy doktorskiej: | 28                           |
| Liczba otwartych przewodów doktorskich:   | 11  |                              |



|   |  |   |
|---|--|---|
| Liczba nadanych stopni naukowych doktora: | ogółem:  | 0 |
|   | w tym cudzoziemcy, o których mowa w art. 43 ust. 2 ustawy:               | 0 |
|   | w tym cudzoziemcy, o których mowa w art. 43 ust. 3 ustawy:               | 0 |
|   | w tym nadanych osobom, które nie uczestniczyły w studiach doktoranckich: | 0 |

\* Należy podać odrębnie informacje o liczbie studentów na studiach stacjonarnych i niestacjonarnych.

\*\* Nie dotyczy studiów stacjonarnych finansowanych z dotacji budżetowej.

| <b>Informacja o studiach doktoranckich i nadanych stopniach naukowych doktora</b> |  |                              |
|---|--|------------------------------|
| Nazwa jednostki organizacyjnej:   |  | Wydział Ekonomiczny          |
| Dziedzina nauki/sztuki:   |  | Dziedzina nauk ekonomicznych |
| Dyscyplina naukowa/artystyczna:   |  | Ekonomia                     |
| Forma studiów*:   |  | NIESTACJONARNE               |
| Średnia opłata za semestr**:  |  | 2300                         |
| Liczba doktorantów:   | ogółem:  | 74                           |
|   | w tym cudzoziemcy, o których mowa w art. 43 ust. 2 ustawy:               | 0                            |
|   | w tym cudzoziemcy, o których mowa w art. 43 ust. 3 ustawy:               | 0                            |
| Liczba absolwentów:   | ogółem:  | 19                           |
|   | w tym cudzoziemcy, o których mowa w art. 43 ust. 2 ustawy:               | 0                            |
|   | w tym cudzoziemcy, o których mowa w art. 43 ust. 3 ustawy:               | 0                            |
|   | w tym osoby, które nie przystąpiły do obrony pracy doktorskiej:          | 19                           |
| Liczba otwartych przewodów doktorskich:   | 3  |                              |
| Liczba nadanych stopni naukowych doktora:   | ogółem:  | 12                           |
|   | w tym cudzoziemcy, o których mowa w art. 43 ust. 2 ustawy:               | 0                            |
|   | w tym cudzoziemcy, o których mowa w art. 43 ust. 3 ustawy:               | 0                            |
|   | w tym nadanych osobom, które nie uczestniczyły w studiach doktoranckich: | 4                            |

\* Należy podać odrębnie informacje o liczbie studentów na studiach stacjonarnych i niestacjonarnych.

\*\* Nie dotyczy studiów stacjonarnych finansowanych z dotacji budżetowej.

| <b>Informacja o studiach doktoranckich i nadanych stopniach naukowych doktora</b> |                      |
|---|----------------------|
| Nazwa jednostki organizacyjnej:   | Wydział Filologiczny |

|   |  |                                |
|---|--|--------------------------------|
| Dziedzina nauki/sztuki:                   |  | Dziedzina nauk humanistycznych |
| Dyscyplina naukowa/artystyczna:           |  | Literaturoznawstwo             |
| Forma studiów*:                           |  | STACJONARNE                    |
| Średnia opłata za semestr**:              |  | 0                              |
| Liczba doktorantów:                       | ogółem:  | 196                            |
|   | w tym cudzoziemcy, o których mowa w art. 43 ust. 2 ustawy:               | 1                              |
|   | w tym cudzoziemcy, o których mowa w art. 43 ust. 3 ustawy:               | 2                              |
| Liczba absolwentów:                       | ogółem:  | 20                             |
|   | w tym cudzoziemcy, o których mowa w art. 43 ust. 2 ustawy:               | 0                              |
|   | w tym cudzoziemcy, o których mowa w art. 43 ust. 3 ustawy:               | 0                              |
|   | w tym osoby, które nie przystąpiły do obrony pracy doktorskiej:          | 14                             |
| Liczba otwartych przewodów doktorskich:   | 56   |                                |
| Liczba nadanych stopni naukowych doktora: | ogółem:  | 8                              |
|   | w tym cudzoziemcy, o których mowa w art. 43 ust. 2 ustawy:               | 0                              |
|   | w tym cudzoziemcy, o których mowa w art. 43 ust. 3 ustawy:               | 0                              |
|   | w tym nadanych osobom, które nie uczestniczyły w studiach doktoranckich: | 1                              |

\* Należy podać odrębnie informacje o liczbie studentów na studiach stacjonarnych i niestacjonarnych.

\*\* Nie dotyczy studiów stacjonarnych finansowanych z dotacji budżetowej.

| <b>Informacja o studiach doktoranckich i nadanych stopniach naukowych doktora</b> |  |                                |
|---|--|--------------------------------|
| Nazwa jednostki organizacyjnej:   |  | Wydział Filologiczny           |
| Dziedzina nauki/sztuki:   |  | Dziedzina nauk humanistycznych |
| Dyscyplina naukowa/artystyczna:   |  | Literaturoznawstwo             |
| Forma studiów*:   |  | NIESTACJONARNE                 |
| Średnia opłata za semestr**:  |  | 1500                           |
| Liczba doktorantów:   | ogółem:  | 12                             |
|   | w tym cudzoziemcy, o których mowa w art. 43 ust. 2 ustawy: | 0                              |
|   | w tym cudzoziemcy, o których mowa w art. 43 ust. 3 ustawy: | 0                              |

|   |  |   |
|---|--|---|
| Liczba absolwentów:                       | ogółem:  | 4 |
|   | w tym cudzoziemcy, o których mowa w art. 43 ust. 2 ustawy:               | 0 |
|   | w tym cudzoziemcy, o których mowa w art. 43 ust. 3 ustawy:               | 0 |
|   | w tym osoby, które nie przystąpiły do obrony pracy doktorskiej:          | 0 |
| Liczba otwartych przewodów doktorskich:   | 6  |   |
| Liczba nadanych stopni naukowych doktora: | ogółem:  | 7 |
|   | w tym cudzoziemcy, o których mowa w art. 43 ust. 2 ustawy:               | 0 |
|   | w tym cudzoziemcy, o których mowa w art. 43 ust. 3 ustawy:               | 0 |
|   | w tym nadanych osobom, które nie uczestniczyły w studiach doktoranckich: | 2 |

\* Należy podać odrębnie informacje o liczbie studentów na studiach stacjonarnych i niestacjonarnych.

\*\* Nie dotyczy studiów stacjonarnych finansowanych z dotacji budżetowej.

| <b>Informacja o studiach doktoranckich i nadanych stopniach naukowych doktora</b> |   |                                |
|---|---|--------------------------------|
| Nazwa jednostki organizacyjnej:   |   | Wydział Filologiczny           |
| Dziedzina nauki/sztuki:   |   | Dziedzina nauk humanistycznych |
| Dyscyplina naukowa/artystyczna:   |   | Językoznawstwo                 |
| Forma studiów*:   |   | STACJONARNE                    |
| Średnia opłata za semestr**:  |   | 0                              |
| Liczba doktorantów:   | ogółem:   | 84                             |
|   | w tym cudzoziemcy, o których mowa w art. 43 ust. 2 ustawy:      | 2                              |
|   | w tym cudzoziemcy, o których mowa w art. 43 ust. 3 ustawy:      | 1                              |
| Liczba absolwentów:   | ogółem:   | 7                              |
|   | w tym cudzoziemcy, o których mowa w art. 43 ust. 2 ustawy:      | 0                              |
|   | w tym cudzoziemcy, o których mowa w art. 43 ust. 3 ustawy:      | 0                              |
|   | w tym osoby, które nie przystąpiły do obrony pracy doktorskiej: | 4                              |
| Liczba otwartych przewodów doktorskich:   | 30  |                                |

|   |  |   |
|---|--|---|
| Liczba nadanych stopni naukowych doktora: | ogółem:  | 6 |
|   | w tym cudzoziemcy, o których mowa w art. 43 ust. 2 ustawy:               | 0 |
|   | w tym cudzoziemcy, o których mowa w art. 43 ust. 3 ustawy:               | 0 |
|   | w tym nadanych osobom, które nie uczestniczyły w studiach doktoranckich: | 4 |

\* Należy podać odrębnie informacje o liczbie studentów na studiach stacjonarnych i niestacjonarnych.

\*\* Nie dotyczy studiów stacjonarnych finansowanych z dotacji budżetowej.

| <b>Informacja o studiach doktoranckich i nadanych stopniach naukowych doktora</b> |  |                                |
|---|--|--------------------------------|
| Nazwa jednostki organizacyjnej:   |  | Wydział Filologiczny           |
| Dziedzina nauki/sztuki:   |  | Dziedzina nauk humanistycznych |
| Dyscyplina naukowa/artystyczna:   |  | Językoznawstwo                 |
| Forma studiów*:   |  | NIESTACJONARNE                 |
| Średnia opłata za semestr**:  |  | 1500                           |
| Liczba doktorantów:   | ogółem:  | 13                             |
|   | w tym cudzoziemcy, o których mowa w art. 43 ust. 2 ustawy:               | 0                              |
|   | w tym cudzoziemcy, o których mowa w art. 43 ust. 3 ustawy:               | 0                              |
| Liczba absolwentów:   | ogółem:  | 6                              |
|   | w tym cudzoziemcy, o których mowa w art. 43 ust. 2 ustawy:               | 0                              |
|   | w tym cudzoziemcy, o których mowa w art. 43 ust. 3 ustawy:               | 0                              |
|   | w tym osoby, które nie przystąpiły do obrony pracy doktorskiej:          | 0                              |
| Liczba otwartych przewodów doktorskich:   | 7  |                                |
| Liczba nadanych stopni naukowych doktora:   | ogółem:  | 7                              |
|   | w tym cudzoziemcy, o których mowa w art. 43 ust. 2 ustawy:               | 0                              |
|   | w tym cudzoziemcy, o których mowa w art. 43 ust. 3 ustawy:               | 0                              |
|   | w tym nadanych osobom, które nie uczestniczyły w studiach doktoranckich: | 2                              |

\* Należy podać odrębnie informacje o liczbie studentów na studiach stacjonarnych i niestacjonarnych.

\*\* Nie dotyczy studiów stacjonarnych finansowanych z dotacji budżetowej.

| <b>Informacja o studiach doktoranckich i nadanych stopniach naukowych doktora</b> |                     |
|---|---------------------|
| Nazwa jednostki organizacyjnej:   | Wydział Historyczny |

|   |  |                                |
|---|--|--------------------------------|
| Dziedzina nauki/sztuki:                   |  | Dziedzina nauk humanistycznych |
| Dyscyplina naukowa/artystyczna:           |  | Historia                       |
| Forma studiów*:                           |  | STACJONARNE                    |
| Średnia opłata za semestr**:              |  | 0                              |
| Liczba doktorantów:                       | ogółem:  | 119                            |
|   | w tym cudzoziemcy, o których mowa w art. 43 ust. 2 ustawy:               | 1                              |
|   | w tym cudzoziemcy, o których mowa w art. 43 ust. 3 ustawy:               | 2                              |
| Liczba absolwentów:                       | ogółem:  | 11                             |
|   | w tym cudzoziemcy, o których mowa w art. 43 ust. 2 ustawy:               | 0                              |
|   | w tym cudzoziemcy, o których mowa w art. 43 ust. 3 ustawy:               | 0                              |
|   | w tym osoby, które nie przystąpiły do obrony pracy doktorskiej:          | 10                             |
| Liczba otwartych przewodów doktorskich:   | 19   |                                |
| Liczba nadanych stopni naukowych doktora: | ogółem:  | 4                              |
|   | w tym cudzoziemcy, o których mowa w art. 43 ust. 2 ustawy:               | 0                              |
|   | w tym cudzoziemcy, o których mowa w art. 43 ust. 3 ustawy:               | 0                              |
|   | w tym nadanych osobom, które nie uczestniczyły w studiach doktoranckich: | 0                              |

\* Należy podać odrębnie informacje o liczbie studentów na studiach stacjonarnych i niestacjonarnych.

\*\* Nie dotyczy studiów stacjonarnych finansowanych z dotacji budżetowej.

| <b>Informacja o studiach doktoranckich i nadanych stopniach naukowych doktora</b> |  |                              |
|---|--|------------------------------|
| Nazwa jednostki organizacyjnej:   |  | Wydział Biologii             |
| Dziedzina nauki/sztuki:   |  | Dziedzina nauk biologicznych |
| Dyscyplina naukowa/artystyczna:   |  | Biologia                     |
| Forma studiów*:   |  | STACJONARNE                  |
| Średnia opłata za semestr**:  |  | 0                            |
| Liczba doktorantów:   | ogółem:  | 68                           |
|   | w tym cudzoziemcy, o których mowa w art. 43 ust. 2 ustawy: | 1                            |
|   | w tym cudzoziemcy, o których mowa w art. 43 ust. 3 ustawy: | 0                            |

|   |  |    |
|---|--|----|
| Liczba absolwentów:                       | ogółem:  | 11 |
|   | w tym cudzoziemcy, o których mowa w art. 43 ust. 2 ustawy:               | 0  |
|   | w tym cudzoziemcy, o których mowa w art. 43 ust. 3 ustawy:               | 0  |
|   | w tym osoby, które nie przystąpiły do obrony pracy doktorskiej:          | 10 |
| Liczba otwartych przewodów doktorskich:   | 21   |    |
| Liczba nadanych stopni naukowych doktora: | ogółem:  | 14 |
|   | w tym cudzoziemcy, o których mowa w art. 43 ust. 2 ustawy:               | 0  |
|   | w tym cudzoziemcy, o których mowa w art. 43 ust. 3 ustawy:               | 0  |
|   | w tym nadanych osobom, które nie uczestniczyły w studiach doktoranckich: | 0  |

\* Należy podać odrębnie informacje o liczbie studentów na studiach stacjonarnych i niestacjonarnych.

\*\* Nie dotyczy studiów stacjonarnych finansowanych z dotacji budżetowej.

| <b>Informacja o studiach podyplomowych</b>                 |                    |   |
|--|--------------------|---|
| Nazwa jednostki organizacyjnej:                            |                    | Wydział Zarządzania                         |
| Nazwa studiów:   |                    | Controlling w zarządzaniu przedsiębiorstwem |
| Obszar kształcenia, w ramach którego są prowadzone studia: |                    | Obszar nauk społecznych                     |
| Liczba semestrów:  |                    | 2   |
| Średnia opłata za semestr:                                 |                    | 1960  |
| Liczba słuchaczy*:   | ogółem:            | 105   |
|  | w tym cudzoziemcy: | 0   |
| Liczba absolwentów:  | ogółem:            | 22  |
|  | w tym cudzoziemcy: | 0   |

\* Należy wskazać liczbę osób, które w trakcie roku akademickiego nie zostały skreślone z listy słuchaczy

| <b>Informacja o studiach podyplomowych</b>                 |                    |                         |
|--|--------------------|-------------------------|
| Nazwa jednostki organizacyjnej:                            |                    | Wydział Zarządzania     |
| Nazwa studiów:   |                    | Rachunkowość i Finanse  |
| Obszar kształcenia, w ramach którego są prowadzone studia: |                    | Obszar nauk społecznych |
| Liczba semestrów:  |                    | 2                       |
| Średnia opłata za semestr:                                 |                    | 2200                    |
| Liczba słuchaczy*:   | ogółem:            | 243                     |
|  | w tym cudzoziemcy: | 0                       |
| Liczba absolwentów:  | ogółem:            | 259                     |
|  | w tym cudzoziemcy: | 0                       |

\* Należy wskazać liczbę osób, które w trakcie roku akademickiego nie zostały skreślone z listy słuchaczy

| <b>Informacja o studiach podyplomowych</b>                 |                    |   |
|--|--------------------|---|
| Nazwa jednostki organizacyjnej:                            |                    | Wydział Zarządzania                     |
| Nazwa studiów:   |                    | Pośrednictwo w Obrocie Nieruchomościami |
| Obszar kształcenia, w ramach którego są prowadzone studia: |                    | Obszar nauk społecznych                 |
| Liczba semestrów:  |                    | 2                                       |
| Średnia opłata za semestr:                                 |                    | 1825                                    |
| Liczba słuchaczy*:   | ogółem:            | 74                                      |
|  | w tym cudzoziemcy: | 0                                       |
| Liczba absolwentów:  | ogółem:            | 74                                      |
|  | w tym cudzoziemcy: | 0                                       |

\* Należy wskazać liczbę osób, które w trakcie roku akademickiego nie zostały skreślone z listy słuchaczy

| <b>Informacja o studiach podyplomowych</b>                 |                    |                         |
|--|--------------------|-------------------------|
| Nazwa jednostki organizacyjnej:                            |                    | Wydział Zarządzania     |
| Nazwa studiów:   |                    | Szkoła Menedżerów       |
| Obszar kształcenia, w ramach którego są prowadzone studia: |                    | Obszar nauk społecznych |
| Liczba semestrów:  |                    | 2                       |
| Średnia opłata za semestr:                                 |                    | 1900                    |
| Liczba słuchaczy*:   | ogółem:            | 20                      |
|  | w tym cudzoziemcy: | 0                       |
| Liczba absolwentów:  | ogółem:            | 17                      |
|  | w tym cudzoziemcy: | 0                       |

\* Należy wskazać liczbę osób, które w trakcie roku akademickiego nie zostały skreślone z listy słuchaczy

| <b>Informacja o studiach podyplomowych</b>                 |                    |   |
|--|--------------------|---|
| Nazwa jednostki organizacyjnej:                            |                    | Wydział Zarządzania                       |
| Nazwa studiów:   |                    | Zarządzanie w Zakładach Opieki Zdrowotnej |
| Obszar kształcenia, w ramach którego są prowadzone studia: |                    | Obszar nauk społecznych                   |
| Liczba semestrów:  |                    | 2   |
| Średnia opłata za semestr:                                 |                    | 1750                                      |
| Liczba słuchaczy*:   | ogółem:            | 13  |
|  | w tym cudzoziemcy: | 0   |
| Liczba absolwentów:  | ogółem:            | 36  |
|  | w tym cudzoziemcy: | 0   |

\* Należy wskazać liczbę osób, które w trakcie roku akademickiego nie zostały skreślone z listy słuchaczy

| <b>Informacja o studiach podyplomowych</b>                 |                    |                               |
|--|--------------------|-------------------------------|
| Nazwa jednostki organizacyjnej:                            |                    | Wydział Zarządzania           |
| Nazwa studiów:   |                    | Zarządzanie zasobami ludzkimi |
| Obszar kształcenia, w ramach którego są prowadzone studia: |                    | Obszar nauk społecznych       |
| Liczba semestrów:  |                    | 2                             |
| Średnia opłata za semestr:                                 |                    | 1800                          |
| Liczba słuchaczy*:   | ogółem:            | 21                            |
|  | w tym cudzoziemcy: | 0                             |
| Liczba absolwentów:  | ogółem:            | 50                            |
|  | w tym cudzoziemcy: | 0                             |

\* Należy wskazać liczbę osób, które w trakcie roku akademickiego nie zostały skreślone z listy słuchaczy



| <b>Informacja o studiach podyplomowych</b>                 |                    |                         |
|--|--------------------|-------------------------|
| Nazwa jednostki organizacyjnej:                            |                    | Wydział Zarządzania     |
| Nazwa studiów:   |                    | Zarządzanie Projektami  |
| Obszar kształcenia, w ramach którego są prowadzone studia: |                    | Obszar nauk społecznych |
| Liczba semestrów:  |                    | 2                       |
| Średnia opłata za semestr:                                 |                    | 2100                    |
| Liczba słuchaczy*:   | ogółem:            | 43                      |
|  | w tym cudzoziemcy: | 0                       |
| Liczba absolwentów:  | ogółem:            | 22                      |
|  | w tym cudzoziemcy: | 0                       |

\* Należy wskazać liczbę osób, które w trakcie roku akademickiego nie zostały skreślone z listy słuchaczy

| <b>Informacja o studiach podyplomowych</b>                 |                    |                              |
|--|--------------------|------------------------------|
| Nazwa jednostki organizacyjnej:                            |                    | Wydział Zarządzania          |
| Nazwa studiów:   |                    | Zarządzanie Nieruchomościami |
| Obszar kształcenia, w ramach którego są prowadzone studia: |                    | Obszar nauk społecznych      |
| Liczba semestrów:  |                    | 2                            |
| Średnia opłata za semestr:                                 |                    | 1975                         |
| Liczba słuchaczy*:   | ogółem:            | 38                           |
|  | w tym cudzoziemcy: | 0                            |
| Liczba absolwentów:  | ogółem:            | 37                           |
|  | w tym cudzoziemcy: | 0                            |

\* Należy wskazać liczbę osób, które w trakcie roku akademickiego nie zostały skreślone z listy słuchaczy

| <b>Informacja o studiach podyplomowych</b>                 |                    |                         |
|--|--------------------|-------------------------|
| Nazwa jednostki organizacyjnej:                            |                    | Wydział Zarządzania     |
| Nazwa studiów:   |                    | Wycena nieruchomości    |
| Obszar kształcenia, w ramach którego są prowadzone studia: |                    | Obszar nauk społecznych |
| Liczba semestrów:  |                    | 2                       |
| Średnia opłata za semestr:                                 |                    | 2200                    |
| Liczba słuchaczy*:   | ogółem:            | 33                      |
|  | w tym cudzoziemcy: | 0                       |
| Liczba absolwentów:  | ogółem:            | 33                      |
|  | w tym cudzoziemcy: | 0                       |

\* Należy wskazać liczbę osób, które w trakcie roku akademickiego nie zostały skreślone z listy słuchaczy

| <b>Informacja o studiach podyplomowych</b>                 |                    |  |
|--|--------------------|--|
| Nazwa jednostki organizacyjnej:                            |                    | Wydział Prawa i Administracji            |
| Nazwa studiów:   |                    | Studia Podyplomowe Doradztwa Finansowego |
| Obszar kształcenia, w ramach którego są prowadzone studia: |                    | Obszar nauk ścisłych                     |
| Liczba semestrów:  |                    | 2  |
| Średnia opłata za semestr:                                 |                    | 3600                                     |
| Liczba słuchaczy*:   | ogółem:            | 0  |
|  | w tym cudzoziemcy: | 0  |
| Liczba absolwentów:  | ogółem:            | 0  |
|  | w tym cudzoziemcy: | 0  |

\* Należy wskazać liczbę osób, które w trakcie roku akademickiego nie zostały skreślone z listy słuchaczy

| <b>Informacja o studiach podyplomowych</b>                 |                    |   |
|--|--------------------|---|
| Nazwa jednostki organizacyjnej:                            |                    | Wydział Prawa i Administracji             |
| Nazwa studiów:   |                    | Prawo Rynku Finansowego Unii Europejskiej |
| Obszar kształcenia, w ramach którego są prowadzone studia: |                    | Obszar nauk ścisłych                      |
| Liczba semestrów:  |                    | 2   |
| Średnia opłata za semestr:                                 |                    | 1700                                      |
| Liczba słuchaczy*:   | ogółem:            | 0   |
|  | w tym cudzoziemcy: | 0   |
| Liczba absolwentów:  | ogółem:            | 0   |
|  | w tym cudzoziemcy: | 0   |

\* Należy wskazać liczbę osób, które w trakcie roku akademickiego nie zostały skreślone z listy słuchaczy

| <b>Informacja o studiach podyplomowych</b>                 |                    |                               |
|--|--------------------|-------------------------------|
| Nazwa jednostki organizacyjnej:                            |                    | Wydział Prawa i Administracji |
| Nazwa studiów:   |                    | Postępowanie administracyjne  |
| Obszar kształcenia, w ramach którego są prowadzone studia: |                    | Obszar nauk społecznych       |
| Liczba semestrów:  |                    | 2                             |
| Średnia opłata za semestr:                                 |                    | 2000                          |
| Liczba słuchaczy*:   | ogółem:            | 34                            |
|  | w tym cudzoziemcy: | 0                             |
| Liczba absolwentów:  | ogółem:            | 34                            |
|  | w tym cudzoziemcy: | 0                             |

\* Należy wskazać liczbę osób, które w trakcie roku akademickiego nie zostały skreślone z listy słuchaczy

| <b>Informacja o studiach podyplomowych</b>                 |                    |                                |
|--|--------------------|--------------------------------|
| Nazwa jednostki organizacyjnej:                            |                    | Wydział Prawa i Administracji  |
| Nazwa studiów:   |                    | Podyplomowe Studia Prawa Pracy |
| Obszar kształcenia, w ramach którego są prowadzone studia: |                    | Obszar nauk społecznych        |
| Liczba semestrów:  |                    | 2                              |
| Średnia opłata za semestr:                                 |                    | 1650                           |
| Liczba słuchaczy*:   | ogółem:            | 75                             |
|  | w tym cudzoziemcy: | 0                              |
| Liczba absolwentów:  | ogółem:            | 75                             |
|  | w tym cudzoziemcy: | 0                              |

\* Należy wskazać liczbę osób, które w trakcie roku akademickiego nie zostały skreślone z listy słuchaczy

| <b>Informacja o studiach podyplomowych</b>                 |                    |                               |
|--|--------------------|-------------------------------|
| Nazwa jednostki organizacyjnej:                            |                    | Wydział Prawa i Administracji |
| Nazwa studiów:   |                    | Podatki i prawo podatkowe     |
| Obszar kształcenia, w ramach którego są prowadzone studia: |                    | Obszar nauk społecznych       |
| Liczba semestrów:  |                    | 2                             |
| Średnia opłata za semestr:                                 |                    | 1800                          |
| Liczba słuchaczy*:   | ogółem:            | 62                            |
|  | w tym cudzoziemcy: | 0                             |
| Liczba absolwentów:  | ogółem:            | 62                            |
|  | w tym cudzoziemcy: | 0                             |

\* Należy wskazać liczbę osób, które w trakcie roku akademickiego nie zostały skreślone z listy słuchaczy

| <b>Informacja o studiach podyplomowych</b>                 |                    |  |
|--|--------------------|--|
| Nazwa jednostki organizacyjnej:                            |                    | Wydział Oceanografii i Geografii       |
| Nazwa studiów:   |                    | Geograficzne Systemy Informatyczne GIS |
| Obszar kształcenia, w ramach którego są prowadzone studia: |                    | Obszar nauk przyrodniczych             |
| Liczba semestrów:  |                    | 2                                      |
| Średnia opłata za semestr:                                 |                    | 1850                                   |
| Liczba słuchaczy*:   | ogółem:            | 28                                     |
|  | w tym cudzoziemcy: | 0                                      |
| Liczba absolwentów:  | ogółem:            | 0                                      |
|  | w tym cudzoziemcy: | 0                                      |

\* Należy wskazać liczbę osób, które w trakcie roku akademickiego nie zostały skreślone z listy słuchaczy

| <b>Informacja o studiach podyplomowych</b>                 |                    |   |
|--|--------------------|---|
| Nazwa jednostki organizacyjnej:                            |                    | Wydział Nauk Społecznych                |
| Nazwa studiów:   |                    | Resocjalizacja i profilaktyka społeczna |
| Obszar kształcenia, w ramach którego są prowadzone studia: |                    | Obszar nauk społecznych                 |
| Liczba semestrów:  |                    | 3                                       |
| Średnia opłata za semestr:                                 |                    | 1300                                    |
| Liczba słuchaczy*:   | ogółem:            | 0                                       |
|  | w tym cudzoziemcy: | 0                                       |
| Liczba absolwentów:  | ogółem:            | 0                                       |
|  | w tym cudzoziemcy: | 0                                       |

\* Należy wskazać liczbę osób, które w trakcie roku akademickiego nie zostały skreślone z listy słuchaczy

| <b>Informacja o studiach podyplomowych</b>                 |                    |   |
|--|--------------------|---|
| Nazwa jednostki organizacyjnej:                            |                    | Wydział Nauk Społecznych  |
| Nazwa studiów:   |                    | Edukacja i rehabilitacja osób z niepełnosprawnością intelektualną |
| Obszar kształcenia, w ramach którego są prowadzone studia: |                    | Obszar nauk społecznych   |
| Liczba semestrów:  |                    | 2   |
| Średnia opłata za semestr:                                 |                    | 1750  |
| Liczba słuchaczy*:   | ogółem:            | 39  |
|  | w tym cudzoziemcy: | 0   |
| Liczba absolwentów:  | ogółem:            | 0   |
|  | w tym cudzoziemcy: | 0   |

\* Należy wskazać liczbę osób, które w trakcie roku akademickiego nie zostały skreślone z listy słuchaczy

| <b>Informacja o studiach podyplomowych</b>                 |                    |                                |
|--|--------------------|--------------------------------|
| Nazwa jednostki organizacyjnej:                            |                    | Wydział Nauk Społecznych       |
| Nazwa studiów:   |                    | Studia Podyplomowe Politologii |
| Obszar kształcenia, w ramach którego są prowadzone studia: |                    | Obszar nauk społecznych        |
| Liczba semestrów:  |                    | 3                              |
| Średnia opłata za semestr:                                 |                    | 1500                           |
| Liczba słuchaczy*:   | ogółem:            | 16                             |
|  | w tym cudzoziemcy: | 0                              |
| Liczba absolwentów:  | ogółem:            | 0                              |
|  | w tym cudzoziemcy: | 0                              |

\* Należy wskazać liczbę osób, które w trakcie roku akademickiego nie zostały skreślone z listy słuchaczy

| <b>Informacja o studiach podyplomowych</b>                 |                    |  |
|--|--------------------|--|
| Nazwa jednostki organizacyjnej:                            |                    | Wydział Nauk Społecznych   |
| Nazwa studiów:   |                    | Aktywacja obywatelska społeczności lokalnych w Unii Europejskiej |
| Obszar kształcenia, w ramach którego są prowadzone studia: |                    | Obszar nauk społecznych  |
| Liczba semestrów:  |                    | 2  |
| Średnia opłata za semestr:                                 |                    | 1600   |
| Liczba słuchaczy*:   | ogółem:            | 0  |
|  | w tym cudzoziemcy: | 0  |
| Liczba absolwentów:  | ogółem:            | 0  |
|  | w tym cudzoziemcy: | 0  |

\* Należy wskazać liczbę osób, które w trakcie roku akademickiego nie zostały skreślone z listy słuchaczy

| <b>Informacja o studiach podyplomowych</b>                 |                    |  |
|--|--------------------|--|
| Nazwa jednostki organizacyjnej:                            |                    | Wydział Nauk Społecznych               |
| Nazwa studiów:   |                    | Bezpieczeństwo i zarządzanie kryzysowe |
| Obszar kształcenia, w ramach którego są prowadzone studia: |                    | Obszar nauk społecznych                |
| Liczba semestrów:  |                    | 2                                      |
| Średnia opłata za semestr:                                 |                    | 1600                                   |
| Liczba słuchaczy*:   | ogółem:            | 0                                      |
|  | w tym cudzoziemcy: | 0                                      |
| Liczba absolwentów:  | ogółem:            | 0                                      |
|  | w tym cudzoziemcy: | 0                                      |

\* Należy wskazać liczbę osób, które w trakcie roku akademickiego nie zostały skreślone z listy słuchaczy

| <b>Informacja o studiach podyplomowych</b>                 |                    |  |
|--|--------------------|--|
| Nazwa jednostki organizacyjnej:                            |                    | Wydział Nauk Społecznych                                       |
| Nazwa studiów:   |                    | Oligofrenopedagogika z podstawami pracy w klasie integracyjnej |
| Obszar kształcenia, w ramach którego są prowadzone studia: |                    | Obszar nauk społecznych  |
| Liczba semestrów:  |                    | 3  |
| Średnia opłata za semestr:                                 |                    | 1300   |
| Liczba słuchaczy*:   | ogółem:            | 39   |
|  | w tym cudzoziemcy: | 0  |
| Liczba absolwentów:  | ogółem:            | 0  |
|  | w tym cudzoziemcy: | 0  |

\* Należy wskazać liczbę osób, które w trakcie roku akademickiego nie zostały skreślone z listy słuchaczy

| <b>Informacja o studiach podyplomowych</b>                 |                    |  |
|--|--------------------|--|
| Nazwa jednostki organizacyjnej:                            |                    | Wydział Nauk Społecznych                             |
| Nazwa studiów:   |                    | Pedagogika przedszkolna i wczesnoszkolna - edycja II |
| Obszar kształcenia, w ramach którego są prowadzone studia: |                    | Obszar nauk społecznych                              |
| Liczba semestrów:  |                    | 2  |
| Średnia opłata za semestr:                                 |                    | 1600   |
| Liczba słuchaczy*:   | ogółem:            | 92   |
|  | w tym cudzoziemcy: | 0  |
| Liczba absolwentów:  | ogółem:            | 0  |
|  | w tym cudzoziemcy: | 0  |

\* Należy wskazać liczbę osób, które w trakcie roku akademickiego nie zostały skreślone z listy słuchaczy

| <b>Informacja o studiach podyplomowych</b>                 |                    |                                 |
|--|--------------------|---------------------------------|
| Nazwa jednostki organizacyjnej:                            |                    | Wydział Nauk Społecznych        |
| Nazwa studiów:   |                    | Podyplomowe Studia Pedagogiczne |
| Obszar kształcenia, w ramach którego są prowadzone studia: |                    | Obszar nauk społecznych         |
| Liczba semestrów:  |                    | 3                               |
| Średnia opłata za semestr:                                 |                    | 1250                            |
| Liczba słuchaczy*:   | ogółem:            | 65                              |
|  | w tym cudzoziemcy: | 0                               |
| Liczba absolwentów:  | ogółem:            | 65                              |
|  | w tym cudzoziemcy: | 0                               |

\* Należy wskazać liczbę osób, które w trakcie roku akademickiego nie zostały skreślone z listy słuchaczy

| <b>Informacja o studiach podyplomowych</b>                 |                    |                                   |
|--|--------------------|-----------------------------------|
| Nazwa jednostki organizacyjnej:                            |                    | Wydział Nauk Społecznych          |
| Nazwa studiów:   |                    | Przygotowanie do życia w rodzinie |
| Obszar kształcenia, w ramach którego są prowadzone studia: |                    | Obszar nauk społecznych           |
| Liczba semestrów:  |                    | 3                                 |
| Średnia opłata za semestr:                                 |                    | 1400                              |
| Liczba słuchaczy*:   | ogółem:            | 20                                |
|  | w tym cudzoziemcy: | 0                                 |
| Liczba absolwentów:  | ogółem:            | 0                                 |
|  | w tym cudzoziemcy: | 0                                 |

\* Należy wskazać liczbę osób, które w trakcie roku akademickiego nie zostały skreślone z listy słuchaczy

| <b>Informacja o studiach podyplomowych</b>                 |                    |   |
|--|--------------------|---|
| Nazwa jednostki organizacyjnej:                            |                    | Wydział Nauk Społecznych                              |
| Nazwa studiów:   |                    | Partycypacja społeczna: animacja-superwizja-ewaluacja |
| Obszar kształcenia, w ramach którego są prowadzone studia: |                    | Obszar nauk społecznych                               |
| Liczba semestrów:  |                    | 2   |
| Średnia opłata za semestr:                                 |                    | 2800  |
| Liczba słuchaczy*:   | ogółem:            | 0   |
|  | w tym cudzoziemcy: | 0   |
| Liczba absolwentów:  | ogółem:            | 21  |
|  | w tym cudzoziemcy: | 0   |

\* Należy wskazać liczbę osób, które w trakcie roku akademickiego nie zostały skreślone z listy słuchaczy

| <b>Informacja o studiach podyplomowych</b>                 |                    |   |
|--|--------------------|---|
| Nazwa jednostki organizacyjnej:                            |                    | Wydział Nauk Społecznych                          |
| Nazwa studiów:   |                    | Pedagogika przedszkolna i wczesnoszkolna edycja I |
| Obszar kształcenia, w ramach którego są prowadzone studia: |                    | Obszar nauk społecznych                           |
| Liczba semestrów:  |                    | 3   |
| Średnia opłata za semestr:                                 |                    | 1300  |
| Liczba słuchaczy*:   | ogółem:            | 103   |
|  | w tym cudzoziemcy: | 0   |
| Liczba absolwentów:  | ogółem:            | 0   |
|  | w tym cudzoziemcy: | 0   |

\* Należy wskazać liczbę osób, które w trakcie roku akademickiego nie zostały skreślone z listy słuchaczy

| <b>Informacja o studiach podyplomowych</b>                 |                    |   |
|--|--------------------|---|
| Nazwa jednostki organizacyjnej:                            |                    | Wydział Nauk Społecznych                |
| Nazwa studiów:   |                    | Studia podyplomowe terapia pedagogiczna |
| Obszar kształcenia, w ramach którego są prowadzone studia: |                    | Obszar nauk społecznych                 |
| Liczba semestrów:  |                    | 3                                       |
| Średnia opłata za semestr:                                 |                    | 1300                                    |
| Liczba słuchaczy*:   | ogółem:            | 34                                      |
|  | w tym cudzoziemcy: | 0                                       |
| Liczba absolwentów:  | ogółem:            | 0                                       |
|  | w tym cudzoziemcy: | 0                                       |

\* Należy wskazać liczbę osób, które w trakcie roku akademickiego nie zostały skreślone z listy słuchaczy

| <b>Informacja o studiach podyplomowych</b>                 |                    |  |
|--|--------------------|--|
| Nazwa jednostki organizacyjnej:                            |                    | Wydział Nauk Społecznych                         |
| Nazwa studiów:   |                    | Studia podyplomowe Organizacji Pomocy Społecznej |
| Obszar kształcenia, w ramach którego są prowadzone studia: |                    | Obszar nauk społecznych                          |
| Liczba semestrów:  |                    | 2  |
| Średnia opłata za semestr:                                 |                    | 1600   |
| Liczba słuchaczy*:   | ogółem:            | 0  |
|  | w tym cudzoziemcy: | 0  |
| Liczba absolwentów:  | ogółem:            | 65   |
|  | w tym cudzoziemcy: | 0  |

\* Należy wskazać liczbę osób, które w trakcie roku akademickiego nie zostały skreślone z listy słuchaczy

| <b>Informacja o studiach podyplomowych</b>                 |                    |                          |
|--|--------------------|--------------------------|
| Nazwa jednostki organizacyjnej:                            |                    | Wydział Nauk Społecznych |
| Nazwa studiów:   |                    | Studia wiedzy o Pomorzu  |
| Obszar kształcenia, w ramach którego są prowadzone studia: |                    | Obszar nauk społecznych  |
| Liczba semestrów:  |                    | 3                        |
| Średnia opłata za semestr:                                 |                    | 1600                     |
| Liczba słuchaczy*:   | ogółem:            | 0                        |
|  | w tym cudzoziemcy: | 0                        |
| Liczba absolwentów:  | ogółem:            | 0                        |
|  | w tym cudzoziemcy: | 0                        |

\* Należy wskazać liczbę osób, które w trakcie roku akademickiego nie zostały skreślone z listy słuchaczy

| <b>Informacja o studiach podyplomowych</b>                 |                    |   |
|--|--------------------|---|
| Nazwa jednostki organizacyjnej:                            |                    | Wydział Nauk Społecznych  |
| Nazwa studiów:   |                    | Studium Edukacyjnego Działania na Rzecz Równego Statusu Kobiet i Mężczyzn |
| Obszar kształcenia, w ramach którego są prowadzone studia: |                    | Obszar nauk społecznych   |
| Liczba semestrów:  |                    | 3   |
| Średnia opłata za semestr:                                 |                    | 1250  |
| Liczba słuchaczy*:   | ogółem:            | 0   |
|  | w tym cudzoziemcy: | 0   |
| Liczba absolwentów:  | ogółem:            | 0   |
|  | w tym cudzoziemcy: | 0   |

\* Należy wskazać liczbę osób, które w trakcie roku akademickiego nie zostały skreślone z listy słuchaczy



| <b>Informacja o studiach podyplomowych</b>                 |                    |                              |
|--|--------------------|------------------------------|
| Nazwa jednostki organizacyjnej:                            |                    | Wydział Nauk Społecznych     |
| Nazwa studiów:   |                    | Reklama i Marketing Medialny |
| Obszar kształcenia, w ramach którego są prowadzone studia: |                    | Obszar nauk humanistycznych  |
| Liczba semestrów:  |                    | 3                            |
| Średnia opłata za semestr:                                 |                    | 2500                         |
| Liczba słuchaczy*:   | ogółem:            | 16                           |
|  | w tym cudzoziemcy: | 0                            |
| Liczba absolwentów:  | ogółem:            | 17                           |
|  | w tym cudzoziemcy: | 0                            |

\* Należy wskazać liczbę osób, które w trakcie roku akademickiego nie zostały skreślone z listy słuchaczy

| <b>Informacja o studiach podyplomowych</b>                 |                    |   |
|--|--------------------|---|
| Nazwa jednostki organizacyjnej:                            |                    | Wydział Nauk Społecznych                |
| Nazwa studiów:   |                    | Psychologia Przywództwa w Organizacjach |
| Obszar kształcenia, w ramach którego są prowadzone studia: |                    | Obszar nauk humanistycznych             |
| Liczba semestrów:  |                    | 2                                       |
| Średnia opłata za semestr:                                 |                    | 2900                                    |
| Liczba słuchaczy*:   | ogółem:            | 11                                      |
|  | w tym cudzoziemcy: | 0                                       |
| Liczba absolwentów:  | ogółem:            | 11                                      |
|  | w tym cudzoziemcy: | 0                                       |

\* Należy wskazać liczbę osób, które w trakcie roku akademickiego nie zostały skreślone z listy słuchaczy

| <b>Informacja o studiach podyplomowych</b>                 |                    |   |
|--|--------------------|---|
| Nazwa jednostki organizacyjnej:                            |                    | Wydział Nauk Społecznych  |
| Nazwa studiów:   |                    | Wczesne wspomaganie oraz edukacja i terapia dzieci i młodzieży z zaburzeniami rozwoju |
| Obszar kształcenia, w ramach którego są prowadzone studia: |                    | Obszar nauk humanistycznych   |
| Liczba semestrów:  |                    | 3   |
| Średnia opłata za semestr:                                 |                    | 1700  |
| Liczba słuchaczy*:   | ogółem:            | 72  |
|  | w tym cudzoziemcy: | 0   |
| Liczba absolwentów:  | ogółem:            | 158   |
|  | w tym cudzoziemcy: | 0   |

\* Należy wskazać liczbę osób, które w trakcie roku akademickiego nie zostały skreślone z listy słuchaczy

| <b>Informacja o studiach podyplomowych</b>                 |                    |                                   |
|--|--------------------|-----------------------------------|
| Nazwa jednostki organizacyjnej:                            |                    | Wydział Nauk Społecznych          |
| Nazwa studiów:   |                    | Dziennikarstwo i Public Relations |
| Obszar kształcenia, w ramach którego są prowadzone studia: |                    | Obszar nauk humanistycznych       |
| Liczba semestrów:  |                    | 3                                 |
| Średnia opłata za semestr:                                 |                    | 2300                              |
| Liczba słuchaczy*:   | ogółem:            | 21                                |
|  | w tym cudzoziemcy: | 0                                 |
| Liczba absolwentów:  | ogółem:            | 9                                 |
|  | w tym cudzoziemcy: | 0                                 |

\* Należy wskazać liczbę osób, które w trakcie roku akademickiego nie zostały skreślone z listy słuchaczy

| <b>Informacja o studiach podyplomowych</b>                 |                    |                             |
|--|--------------------|-----------------------------|
| Nazwa jednostki organizacyjnej:                            |                    | Wydział Nauk Społecznych    |
| Nazwa studiów:   |                    | Psychologia sportu          |
| Obszar kształcenia, w ramach którego są prowadzone studia: |                    | Obszar nauk humanistycznych |
| Liczba semestrów:  |                    | 3                           |
| Średnia opłata za semestr:                                 |                    | 1900                        |
| Liczba słuchaczy*:   | ogółem:            | 13                          |
|  | w tym cudzoziemcy: | 0                           |
| Liczba absolwentów:  | ogółem:            | 22                          |
|  | w tym cudzoziemcy: | 0                           |

\* Należy wskazać liczbę osób, które w trakcie roku akademickiego nie zostały skreślone z listy słuchaczy

| <b>Informacja o studiach podyplomowych</b>                 |                    |  |
|--|--------------------|--|
| Nazwa jednostki organizacyjnej:                            |                    | Wydział Matematyki, Fizyki i Informatyki |
| Nazwa studiów:   |                    | Podyplomowe Studia Podstaw Informatyki   |
| Obszar kształcenia, w ramach którego są prowadzone studia: |                    | Obszar nauk ścisłych                     |
| Liczba semestrów:  |                    | 3  |
| Średnia opłata za semestr:                                 |                    | 1800                                     |
| Liczba słuchaczy*:   | ogółem:            | 0  |
|  | w tym cudzoziemcy: | 0  |
| Liczba absolwentów:  | ogółem:            | 22                                       |
|  | w tym cudzoziemcy: | 0  |

\* Należy wskazać liczbę osób, które w trakcie roku akademickiego nie zostały skreślone z listy słuchaczy

| <b>Informacja o studiach podyplomowych</b>                 |                    |                       |
|--|--------------------|-----------------------|
| Nazwa jednostki organizacyjnej:                            |                    | Wydział Ekonomiczny   |
| Nazwa studiów:   |                    | Biznes Międzynarodowy |
| Obszar kształcenia, w ramach którego są prowadzone studia: |                    | Obszar nauk ścisłych  |
| Liczba semestrów:  |                    | 2                     |
| Średnia opłata za semestr:                                 |                    | 2950                  |
| Liczba słuchaczy*:   | ogółem:            | 36                    |
|  | w tym cudzoziemcy: | 1                     |
| Liczba absolwentów:  | ogółem:            | 28                    |
|  | w tym cudzoziemcy: | 1                     |

\* Należy wskazać liczbę osób, które w trakcie roku akademickiego nie zostały skreślone z listy słuchaczy

| <b>Informacja o studiach podyplomowych</b>                 |                    |  |
|--|--------------------|--|
| Nazwa jednostki organizacyjnej:                            |                    | Wydział Ekonomiczny                      |
| Nazwa studiów:   |                    | Przedsiębiorczość i edukacja ekonomiczna |
| Obszar kształcenia, w ramach którego są prowadzone studia: |                    | Obszar nauk społecznych                  |
| Liczba semestrów:  |                    | 3  |
| Średnia opłata za semestr:                                 |                    | 1800                                     |
| Liczba słuchaczy*:   | ogółem:            | 15                                       |
|  | w tym cudzoziemcy: | 0  |
| Liczba absolwentów:  | ogółem:            | 15                                       |
|  | w tym cudzoziemcy: | 0  |

\* Należy wskazać liczbę osób, które w trakcie roku akademickiego nie zostały skreślone z listy słuchaczy

| <b>Informacja o studiach podyplomowych</b>                 |                    |   |
|--|--------------------|---|
| Nazwa jednostki organizacyjnej:                            |                    | Wydział Ekonomiczny   |
| Nazwa studiów:   |                    | Mechanizmy funkcjonowania strefy euro ( Unii Gospodarczo-Walutowej) |
| Obszar kształcenia, w ramach którego są prowadzone studia: |                    | Obszar nauk społecznych   |
| Liczba semestrów:  |                    | 2   |
| Średnia opłata za semestr:                                 |                    | 150   |
| Liczba słuchaczy*:   | ogółem:            | 0   |
|  | w tym cudzoziemcy: | 0   |
| Liczba absolwentów:  | ogółem:            | 58  |
|  | w tym cudzoziemcy: | 0   |

\* Należy wskazać liczbę osób, które w trakcie roku akademickiego nie zostały skreślone z listy słuchaczy

| <b>Informacja o studiach podyplomowych</b>                 |                    |                         |
|--|--------------------|-------------------------|
| Nazwa jednostki organizacyjnej:                            |                    | Wydział Ekonomiczny     |
| Nazwa studiów:   |                    | Transport i Logistyka   |
| Obszar kształcenia, w ramach którego są prowadzone studia: |                    | Obszar nauk społecznych |
| Liczba semestrów:  |                    | 2                       |
| Średnia opłata za semestr:                                 |                    | 2300                    |
| Liczba słuchaczy*:   | ogółem:            | 1                       |
|  | w tym cudzoziemcy: | 0                       |
| Liczba absolwentów:  | ogółem:            | 40                      |
|  | w tym cudzoziemcy: | 0                       |

\* Należy wskazać liczbę osób, które w trakcie roku akademickiego nie zostały skreślone z listy słuchaczy

| <b>Informacja o studiach podyplomowych</b>                 |                    |                         |
|--|--------------------|-------------------------|
| Nazwa jednostki organizacyjnej:                            |                    | Wydział Ekonomiczny     |
| Nazwa studiów:   |                    | SP Handlu Zagranicznego |
| Obszar kształcenia, w ramach którego są prowadzone studia: |                    | Obszar nauk społecznych |
| Liczba semestrów:  |                    | 2                       |
| Średnia opłata za semestr:                                 |                    | 1950                    |
| Liczba słuchaczy*:   | ogółem:            | 8                       |
|  | w tym cudzoziemcy: | 0                       |
| Liczba absolwentów:  | ogółem:            | 18                      |
|  | w tym cudzoziemcy: | 0                       |

\* Należy wskazać liczbę osób, które w trakcie roku akademickiego nie zostały skreślone z listy słuchaczy

| <b>Informacja o studiach podyplomowych</b>                 |                    |   |
|--|--------------------|---|
| Nazwa jednostki organizacyjnej:                            |                    | Wydział Ekonomiczny                       |
| Nazwa studiów:   |                    | Kapitał ludzki w biznesie międzynarodowym |
| Obszar kształcenia, w ramach którego są prowadzone studia: |                    | Obszar nauk społecznych                   |
| Liczba semestrów:  |                    | 2   |
| Średnia opłata za semestr:                                 |                    | 1800                                      |
| Liczba słuchaczy*:   | ogółem:            | 7   |
|  | w tym cudzoziemcy: | 1   |
| Liczba absolwentów:  | ogółem:            | 6   |
|  | w tym cudzoziemcy: | 1   |

\* Należy wskazać liczbę osób, które w trakcie roku akademickiego nie zostały skreślone z listy słuchaczy

| <b>Informacja o studiach podyplomowych</b>                 |                    |                         |
|--|--------------------|-------------------------|
| Nazwa jednostki organizacyjnej:                            |                    | Wydział Ekonomiczny     |
| Nazwa studiów:   |                    | Innowacyjn Praktyki PR  |
| Obszar kształcenia, w ramach którego są prowadzone studia: |                    | Obszar nauk społecznych |
| Liczba semestrów:  |                    | 2                       |
| Średnia opłata za semestr:                                 |                    | 2450                    |
| Liczba słuchaczy*:   | ogółem:            | 17                      |
|  | w tym cudzoziemcy: | 0                       |
| Liczba absolwentów:  | ogółem:            | 8                       |
|  | w tym cudzoziemcy: | 0                       |

\* Należy wskazać liczbę osób, które w trakcie roku akademickiego nie zostały skreślone z listy słuchaczy

| <b>Informacja o studiach podyplomowych</b>                 |                    |                         |
|--|--------------------|-------------------------|
| Nazwa jednostki organizacyjnej:                            |                    | Wydział Ekonomiczny     |
| Nazwa studiów:   |                    | Zamówienia Publiczne    |
| Obszar kształcenia, w ramach którego są prowadzone studia: |                    | Obszar nauk społecznych |
| Liczba semestrów:  |                    | 2                       |
| Średnia opłata za semestr:                                 |                    | 1650                    |
| Liczba słuchaczy*:   | ogółem:            | 0                       |
|  | w tym cudzoziemcy: | 0                       |
| Liczba absolwentów:  | ogółem:            | 31                      |
|  | w tym cudzoziemcy: | 0                       |

\* Należy wskazać liczbę osób, które w trakcie roku akademickiego nie zostały skreślone z listy słuchaczy

| <b>Informacja o studiach podyplomowych</b>                 |                    |                                   |
|--|--------------------|-----------------------------------|
| Nazwa jednostki organizacyjnej:                            |                    | Wydział Ekonomiczny               |
| Nazwa studiów:   |                    | Master of Business Administration |
| Obszar kształcenia, w ramach którego są prowadzone studia: |                    | Obszar nauk społecznych           |
| Liczba semestrów:  |                    | 4                                 |
| Średnia opłata za semestr:                                 |                    | 9750                              |
| Liczba słuchaczy*:   | ogółem:            | 26                                |
|  | w tym cudzoziemcy: | 0                                 |
| Liczba absolwentów:  | ogółem:            | 3                                 |
|  | w tym cudzoziemcy: | 0                                 |

\* Należy wskazać liczbę osób, które w trakcie roku akademickiego nie zostały skreślone z listy słuchaczy

| <b>Informacja o studiach podyplomowych</b>                 |                    |                           |
|--|--------------------|---------------------------|
| Nazwa jednostki organizacyjnej:                            |                    | Wydział Ekonomiczny       |
| Nazwa studiów:   |                    | Marketing Mmiędzynarodowy |
| Obszar kształcenia, w ramach którego są prowadzone studia: |                    | Obszar nauk społecznych   |
| Liczba semestrów:  |                    | 2                         |
| Średnia opłata za semestr:                                 |                    | 1900                      |
| Liczba słuchaczy*:   | ogółem:            | 10                        |
|  | w tym cudzoziemcy: | 0                         |
| Liczba absolwentów:  | ogółem:            | 1                         |
|  | w tym cudzoziemcy: | 0                         |

\* Należy wskazać liczbę osób, które w trakcie roku akademickiego nie zostały skreślone z listy słuchaczy

| <b>Informacja o studiach podyplomowych</b>                 |                    |  |
|--|--------------------|--|
| Nazwa jednostki organizacyjnej:                            |                    | Wydział Filologiczny   |
| Nazwa studiów:   |                    | Podyplomowe Uzupełniające Studia Terapii Logopedycznej                 |
| Obszar kształcenia, w ramach którego są prowadzone studia: |                    | Obszar nauk medycznych i nauk o zdrowiu oraz nauk o kulturze fizycznej |
| Liczba semestrów:  |                    | 2  |
| Średnia opłata za semestr:                                 |                    | 1850   |
| Liczba słuchaczy*:   | ogółem:            | 32   |
|  | w tym cudzoziemcy: | 0  |
| Liczba absolwentów:  | ogółem:            | 30   |
|  | w tym cudzoziemcy: | 0  |

\* Należy wskazać liczbę osób, które w trakcie roku akademickiego nie zostały skreślone z listy słuchaczy

| <b>Informacja o studiach podyplomowych</b>                 |                    |  |
|--|--------------------|--|
| Nazwa jednostki organizacyjnej:                            |                    | Wydział Filologiczny   |
| Nazwa studiów:   |                    | Podyplomowe Studia Logopedii Medialnej                                 |
| Obszar kształcenia, w ramach którego są prowadzone studia: |                    | Obszar nauk medycznych i nauk o zdrowiu oraz nauk o kulturze fizycznej |
| Liczba semestrów:  |                    | 2  |
| Średnia opłata za semestr:                                 |                    | 2200   |
| Liczba słuchaczy*:   | ogółem:            | 0  |
|  | w tym cudzoziemcy: | 0  |
| Liczba absolwentów:  | ogółem:            | 0  |
|  | w tym cudzoziemcy: | 0  |

\* Należy wskazać liczbę osób, które w trakcie roku akademickiego nie zostały skreślone z listy słuchaczy

| <b>Informacja o studiach podyplomowych</b>                 |                    |  |
|--|--------------------|--|
| Nazwa jednostki organizacyjnej:                            |                    | Wydział Filologiczny   |
| Nazwa studiów:   |                    | Podyplomowe Studia Emisji i Higieny Głosu                              |
| Obszar kształcenia, w ramach którego są prowadzone studia: |                    | Obszar nauk medycznych i nauk o zdrowiu oraz nauk o kulturze fizycznej |
| Liczba semestrów:  |                    | 2  |
| Średnia opłata za semestr:                                 |                    | 1850   |
| Liczba słuchaczy*:   | ogółem:            | 0  |
|  | w tym cudzoziemcy: | 0  |
| Liczba absolwentów:  | ogółem:            | 0  |
|  | w tym cudzoziemcy: | 0  |

\* Należy wskazać liczbę osób, które w trakcie roku akademickiego nie zostały skreślone z listy słuchaczy

| <b>Informacja o studiach podyplomowych</b>                 |                    |  |
|--|--------------------|--|
| Nazwa jednostki organizacyjnej:                            |                    | Wydział Filologiczny   |
| Nazwa studiów:   |                    | Podyplomowe Studia Surdologopedyczne                                   |
| Obszar kształcenia, w ramach którego są prowadzone studia: |                    | Obszar nauk medycznych i nauk o zdrowiu oraz nauk o kulturze fizycznej |
| Liczba semestrów:  |                    | 2  |
| Średnia opłata za semestr:                                 |                    | 1750   |
| Liczba słuchaczy*:   | ogółem:            | 0  |
|  | w tym cudzoziemcy: | 0  |
| Liczba absolwentów:  | ogółem:            | 0  |
|  | w tym cudzoziemcy: | 0  |

\* Należy wskazać liczbę osób, które w trakcie roku akademickiego nie zostały skreślone z listy słuchaczy

| <b>Informacja o studiach podyplomowych</b>                 |                    |  |
|--|--------------------|--|
| Nazwa jednostki organizacyjnej:                            |                    | Wydział Filologiczny   |
| Nazwa studiów:   |                    | Podyplomowe Studia Neurologopedyczne                                   |
| Obszar kształcenia, w ramach którego są prowadzone studia: |                    | Obszar nauk medycznych i nauk o zdrowiu oraz nauk o kulturze fizycznej |
| Liczba semestrów:  |                    | 2  |
| Średnia opłata za semestr:                                 |                    | 1750   |
| Liczba słuchaczy*:   | ogółem:            | 50   |
|  | w tym cudzoziemcy: | 0  |
| Liczba absolwentów:  | ogółem:            | 51   |
|  | w tym cudzoziemcy: | 0  |

\* Należy wskazać liczbę osób, które w trakcie roku akademickiego nie zostały skreślone z listy słuchaczy

| <b>Informacja o studiach podyplomowych</b>                 |                    |                                 |
|--|--------------------|---------------------------------|
| Nazwa jednostki organizacyjnej:                            |                    | Wydział Filologiczny            |
| Nazwa studiów:   |                    | Podyplomowe Studia Logopedyczne |
| Obszar kształcenia, w ramach którego są prowadzone studia: |                    | Obszar nauk humanistycznych     |
| Liczba semestrów:  |                    | 4                               |
| Średnia opłata za semestr:                                 |                    | 1800                            |
| Liczba słuchaczy*:   | ogółem:            | 111                             |
|  | w tym cudzoziemcy: | 0                               |
| Liczba absolwentów:  | ogółem:            | 34                              |
|  | w tym cudzoziemcy: | 0                               |

\* Należy wskazać liczbę osób, które w trakcie roku akademickiego nie zostały skreślone z listy słuchaczy

| <b>Informacja o studiach podyplomowych</b>                 |                    |                                      |
|--|--------------------|--------------------------------------|
| Nazwa jednostki organizacyjnej:                            |                    | Wydział Filologiczny                 |
| Nazwa studiów:   |                    | Studia Podyplomowe Tłumaczenia ustne |
| Obszar kształcenia, w ramach którego są prowadzone studia: |                    | Obszar nauk humanistycznych          |
| Liczba semestrów:  |                    | 2                                    |
| Średnia opłata za semestr:                                 |                    | 3500                                 |
| Liczba słuchaczy*:   | ogółem:            | 10                                   |
|  | w tym cudzoziemcy: | 0                                    |
| Liczba absolwentów:  | ogółem:            | 9                                    |
|  | w tym cudzoziemcy: | 0                                    |

\* Należy wskazać liczbę osób, które w trakcie roku akademickiego nie zostały skreślone z listy słuchaczy

| <b>Informacja o studiach podyplomowych</b>                 |                    |                                  |
|--|--------------------|----------------------------------|
| Nazwa jednostki organizacyjnej:                            |                    | Wydział Filologiczny             |
| Nazwa studiów:   |                    | Studia Podyplomowe Translatoryka |
| Obszar kształcenia, w ramach którego są prowadzone studia: |                    | Obszar nauk humanistycznych      |
| Liczba semestrów:  |                    | 2                                |
| Średnia opłata za semestr:                                 |                    | 2300                             |
| Liczba słuchaczy*:   | ogółem:            | 15                               |
|  | w tym cudzoziemcy: | 0                                |
| Liczba absolwentów:  | ogółem:            | 15                               |
|  | w tym cudzoziemcy: | 0                                |

\* Należy wskazać liczbę osób, które w trakcie roku akademickiego nie zostały skreślone z listy słuchaczy



| <b>Informacja o studiach podyplomowych</b>                 |                    |                               |
|--|--------------------|-------------------------------|
| Nazwa jednostki organizacyjnej:                            |                    | Wydział Filologiczny          |
| Nazwa studiów:   |                    | Nauczanie Języka Kaszubskiego |
| Obszar kształcenia, w ramach którego są prowadzone studia: |                    | Obszar nauk humanistycznych   |
| Liczba semestrów:  |                    | 3                             |
| Średnia opłata za semestr:                                 |                    | 1400                          |
| Liczba słuchaczy*:   | ogółem:            | 30                            |
|  | w tym cudzoziemcy: | 0                             |
| Liczba absolwentów:  | ogółem:            | 0                             |
|  | w tym cudzoziemcy: | 0                             |

\* Należy wskazać liczbę osób, które w trakcie roku akademickiego nie zostały skreślone z listy słuchaczy

| <b>Informacja o studiach podyplomowych</b>                 |                    |   |
|--|--------------------|---|
| Nazwa jednostki organizacyjnej:                            |                    | Wydział Filologiczny                                  |
| Nazwa studiów:   |                    | Podyplomowe Studia Wczesnej Interwencji Logopedycznej |
| Obszar kształcenia, w ramach którego są prowadzone studia: |                    | Obszar nauk humanistycznych                           |
| Liczba semestrów:  |                    | 2   |
| Średnia opłata za semestr:                                 |                    | 1950  |
| Liczba słuchaczy*:   | ogółem:            | 25  |
|  | w tym cudzoziemcy: | 0   |
| Liczba absolwentów:  | ogółem:            | 23  |
|  | w tym cudzoziemcy: | 0   |

\* Należy wskazać liczbę osób, które w trakcie roku akademickiego nie zostały skreślone z listy słuchaczy

| <b>Informacja o studiach podyplomowych</b>                 |                    |                                |
|--|--------------------|--------------------------------|
| Nazwa jednostki organizacyjnej:                            |                    | Wydział Historyczny            |
| Nazwa studiów:   |                    | Studia Podyplomowe Gedanistyki |
| Obszar kształcenia, w ramach którego są prowadzone studia: |                    | Obszar nauk humanistycznych    |
| Liczba semestrów:  |                    | 2                              |
| Średnia opłata za semestr:                                 |                    | 1450                           |
| Liczba słuchaczy*:   | ogółem:            | 20                             |
|  | w tym cudzoziemcy: | 0                              |
| Liczba absolwentów:  | ogółem:            | 0                              |
|  | w tym cudzoziemcy: | 0                              |

\* Należy wskazać liczbę osób, które w trakcie roku akademickiego nie zostały skreślone z listy słuchaczy

| <b>Informacja o studiach podyplomowych</b>                 |                    |                             |
|--|--------------------|-----------------------------|
| Nazwa jednostki organizacyjnej:                            |                    | Wydział Historyczny         |
| Nazwa studiów:   |                    | Studia Podyplomowe Historii |
| Obszar kształcenia, w ramach którego są prowadzone studia: |                    | Obszar nauk humanistycznych |
| Liczba semestrów:  |                    | 3                           |
| Średnia opłata za semestr:                                 |                    | 1400                        |
| Liczba słuchaczy*:   | ogółem:            | 31                          |
|  | w tym cudzoziemcy: | 0                           |
| Liczba absolwentów:  | ogółem:            | 55                          |
|  | w tym cudzoziemcy: | 0                           |

\* Należy wskazać liczbę osób, które w trakcie roku akademickiego nie zostały skreślone z listy słuchaczy

| <b>Informacja o studiach podyplomowych</b>                 |                    |   |
|--|--------------------|---|
| Nazwa jednostki organizacyjnej:                            |                    | Wydział Biologii                              |
| Nazwa studiów:   |                    | Waloryzacja i Ochrona Obszarów Przyrodniczych |
| Obszar kształcenia, w ramach którego są prowadzone studia: |                    | Obszar nauk przyrodniczych                    |
| Liczba semestrów:  |                    | 3   |
| Średnia opłata za semestr:                                 |                    | 1950  |
| Liczba słuchaczy*:   | ogółem:            | 0   |
|  | w tym cudzoziemcy: | 0   |
| Liczba absolwentów:  | ogółem:            | 0   |
|  | w tym cudzoziemcy: | 0   |

\* Należy wskazać liczbę osób, które w trakcie roku akademickiego nie zostały skreślone z listy słuchaczy

| <b>Informacja o studiach podyplomowych</b>                 |                    |                            |
|--|--------------------|----------------------------|
| Nazwa jednostki organizacyjnej:                            |                    | Wydział Biologii           |
| Nazwa studiów:   |                    | Biologia Sądowa            |
| Obszar kształcenia, w ramach którego są prowadzone studia: |                    | Obszar nauk przyrodniczych |
| Liczba semestrów:  |                    | 4                          |
| Średnia opłata za semestr:                                 |                    | 2200                       |
| Liczba słuchaczy*:   | ogółem:            | 16                         |
|  | w tym cudzoziemcy: | 0                          |
| Liczba absolwentów:  | ogółem:            | 55                         |
|  | w tym cudzoziemcy: | 0                          |

\* Należy wskazać liczbę osób, które w trakcie roku akademickiego nie zostały skreślone z listy słuchaczy

## Część 5. Współpraca międzynarodowa

| Informacje o podjętej współpracy międzynarodowej *                |  |   |
|---|--|---|
| Unowy/porozumienia **:  | Umowa z Wojewódzkim Urzędem Pracy w Gdańsku, kierownik projektu - dr Wojciech Bizon  |   |
| Partner umowy/porozumienia:                                       | Niemcy - University of Applied Sciences Dresden  |   |
| Status:   | obowiązująca   |   |
| Okres trwania umowy:  | 01.09.2011-30.09.2013  |   |
| Zakres współpracy (maksymalnie 255 znaków):                       | Case Simulator - włączenie symulacji biznesowych i studiów przypadku do nauczania przedsiębiorczości studentów ostatniego roku studiów |   |
| Liczba studentów  | przyjeżdżający:  | 0 |
|   | wyjeżdżający:  | 0 |
| Liczba nauczycieli akademickich                                   | przyjeżdżający:  | 0 |
|   | wyjeżdżający:  | 4 |
| Liczba pracowników uczelni niebędących nauczycielami akademickimi | przyjeżdżający:  | 0 |
|   | wyjeżdżający:  | 0 |

\* Z uwzględnieniem projektów realizowanych z udziałem środków pochodzących z budżetu Unii Europejskiej lub innych źródeł zagranicznych.

\*\* Z uwzględnieniem umów dotyczących współpracy w zakresie wspólnego prowadzenia badań, projektów naukowych, wdrożeniowych i innowacyjnych

| Informacje o podjętej współpracy międzynarodowej *                |  |   |
|---|--|---|
| Unowy/porozumienia **:  | Program realizacji umowy o współpracy w zakresie nauki, szkolnictwa i kultury      |   |
| Partner umowy/porozumienia:                                       | Rząd Rumunii   |   |
| Status:   | obowiązująca   |   |
| Okres trwania umowy:  | 2003 - 2006(automatycznie przedłużany do czasu wejścia w życie kolejnego programu) |   |
| Zakres współpracy (maksymalnie 255 znaków):                       | stypendia na staże naukowe, studia częściowe, pobyty studyjne oraz kursy językowe  |   |
| Liczba studentów  | przyjeżdżający:  | 0 |
|   | wyjeżdżający:  | 1 |
| Liczba nauczycieli akademickich                                   | przyjeżdżający:  | 0 |
|   | wyjeżdżający:  | 0 |
| Liczba pracowników uczelni niebędących nauczycielami akademickimi | przyjeżdżający:  | 0 |
|   | wyjeżdżający:  | 0 |

\* Z uwzględnieniem projektów realizowanych z udziałem środków pochodzących z budżetu Unii Europejskiej lub innych źródeł zagranicznych.

\*\* Z uwzględnieniem umów dotyczących współpracy w zakresie wspólnego prowadzenia badań, projektów naukowych, wdrożeniowych i innowacyjnych

| Informacje o podjętej współpracy międzynarodowej * |  |
|--|--|
| Unowy/porozumienia **:                             | Program współpracy w dziedzinie edukacji i kultury |

|   |   |   |
|---|---|---|
| Partner umowy/porozumienia:                                       | Rząd Federalnej Federacji Republiki Jugosławii  |   |
| Status:   | obowiązująca  |   |
| Okres trwania umowy:  | 2002-2005 przedłużany automatycznie na kolejne okresy   |   |
| Zakres współpracy (maksymalnie 255 znaków):                       | stypendia na staże naukowe, studia jednosemestralne i letnie kursy języka i kultury serbskiej |   |
| Liczba studentów  | przyjeżdżający:   | 0 |
|   | wyjeżdżający:   | 4 |
| Liczba nauczycieli akademickich                                   | przyjeżdżający:   | 0 |
|   | wyjeżdżający:   | 0 |
| Liczba pracowników uczelni niebędących nauczycielami akademickimi | przyjeżdżający:   | 0 |
|   | wyjeżdżający:   | 0 |

\* Z uwzględnieniem projektów realizowanych z udziałem środków pochodzących z budżetu Unii Europejskiej lub innych źródeł zagranicznych.

\*\* Z uwzględnieniem umów dotyczących współpracy w zakresie wspólnego prowadzenia badań, projektów naukowych, wdrożeniowych i innowacyjnych

### Informacje o podjętej współpracy międzynarodowej \*

|   |   |   |
|---|---|---|
| Unowy/porozumienia **:  | Program współpracy w zakresie kultury, nauki i edukacji |   |
| Partner umowy/porozumienia:                                       | Rząd Królestwa Danii                                    |   |
| Status:   | obowiązująca  |   |
| Okres trwania umowy:  | 1998-2002, automatycznie przedłużany na lata następne   |   |
| Zakres współpracy (maksymalnie 255 znaków):                       | staże długoterminowe i kursy letnie                     |   |
| Liczba studentów  | przyjeżdżający:   | 0 |
|   | wyjeżdżający:   | 4 |
| Liczba nauczycieli akademickich                                   | przyjeżdżający:   | 0 |
|   | wyjeżdżający:   | 0 |
| Liczba pracowników uczelni niebędących nauczycielami akademickimi | przyjeżdżający:   | 0 |
|   | wyjeżdżający:   | 0 |

\* Z uwzględnieniem projektów realizowanych z udziałem środków pochodzących z budżetu Unii Europejskiej lub innych źródeł zagranicznych.

\*\* Z uwzględnieniem umów dotyczących współpracy w zakresie wspólnego prowadzenia badań, projektów naukowych, wdrożeniowych i innowacyjnych

### Informacje o podjętej współpracy międzynarodowej \*

|   |  |   |
|---|--|---|
| Unowy/porozumienia **:                      | umowa bilateralna ogólnouczelniana   |   |
| Partner umowy/porozumienia:                 | Chiny - Beijing Foreign Studies University   |   |
| Status:                                     | obowiązująca   |   |
| Okres trwania umowy:                        | bezterminowo   |   |
| Zakres współpracy (maksymalnie 255 znaków): | wymiana naukowa pracowników i studentów, badania i publikacje naukowe, seminaria i konferencje |   |
| Liczba studentów                            | przyjeżdżający:  | 0 |
|   | wyjeżdżający:  | 0 |

|   |                 |   |
|---|-----------------|---|
| Liczba nauczycieli akademickich                                   | przyjeżdżający: | 0 |
|   | wyjeżdżający:   | 1 |
| Liczba pracowników uczelni niebędących nauczycielami akademickimi | przyjeżdżający: | 0 |
|   | wyjeżdżający:   | 1 |

\* Z uwzględnieniem projektów realizowanych z udziałem środków pochodzących z budżetu Unii Europejskiej lub innych źródeł zagranicznych.

\*\* Z uwzględnieniem umów dotyczących współpracy w zakresie wspólnego prowadzenia badań, projektów naukowych, wdrożeniowych i innowacyjnych

### Informacje o podjętej współpracy międzynarodowej \*

|   |  |    |
|---|--|----|
| Unowy/porozumienia **:  | umowa bilateralna ogólnouczelniana   |    |
| Partner umowy/porozumienia:                                       | Chiny - Harbin Normal University   |    |
| Status:   | obowiązująca   |    |
| Okres trwania umowy:  | bezterminowo   |    |
| Zakres współpracy (maksymalnie 255 znaków):                       | wspólne prowadzenie przez obydwie uczelnie specjalności nauka kultury i języka polskiego |    |
| Liczba studentów  | przyjeżdżający:  | 15 |
|   | wyjeżdżający:  | 0  |
| Liczba nauczycieli akademickich                                   | przyjeżdżający:  | 0  |
|   | wyjeżdżający:  | 1  |
| Liczba pracowników uczelni niebędących nauczycielami akademickimi | przyjeżdżający:  | 0  |
|   | wyjeżdżający:  | 1  |

\* Z uwzględnieniem projektów realizowanych z udziałem środków pochodzących z budżetu Unii Europejskiej lub innych źródeł zagranicznych.

\*\* Z uwzględnieniem umów dotyczących współpracy w zakresie wspólnego prowadzenia badań, projektów naukowych, wdrożeniowych i innowacyjnych

### Informacje o podjętej współpracy międzynarodowej \*

|   |  |    |
|---|--|----|
| Unowy/porozumienia **:  | umowa bilateralna ogólnouczelniana   |    |
| Partner umowy/porozumienia:                                       | USA - Appalachian State University   |    |
| Status:   | obowiązująca   |    |
| Okres trwania umowy:  | 2009-2014  |    |
| Zakres współpracy (maksymalnie 255 znaków):                       | wymiana naukowa pracowników i studentów, badania i publikacje naukowe, seminaria i konferencje |    |
| Liczba studentów  | przyjeżdżający:  | 10 |
|   | wyjeżdżający:  | 2  |
| Liczba nauczycieli akademickich                                   | przyjeżdżający:  | 1  |
|   | wyjeżdżający:  | 0  |
| Liczba pracowników uczelni niebędących nauczycielami akademickimi | przyjeżdżający:  | 0  |
|   | wyjeżdżający:  | 0  |

\* Z uwzględnieniem projektów realizowanych z udziałem środków pochodzących z budżetu Unii Europejskiej lub innych źródeł zagranicznych.

\*\* Z uwzględnieniem umów dotyczących współpracy w zakresie wspólnego prowadzenia badań, projektów naukowych, wdrożeniowych i innowacyjnych

| <b>Informacje o podjętej współpracy międzynarodowej *</b>         |  |   |
|---|--|---|
| Unowy/porozumienia **:  | umowa bilateralna ogólnouczelniana   |   |
| Partner umowy/porozumienia:                                       | USA - Cornell Univeristy   |   |
| Status:   | obowiązująca   |   |
| Okres trwania umowy:  | 2011-2015  |   |
| Zakres współpracy (maksymalnie 255 znaków):                       | wymiana naukowa pracowników i studentów, badania i publikacje naukowe, seminaria i konferencje |   |
| Liczba studentów  | przyjeżdżający:  | 0 |
|   | wyjeżdżający:  | 5 |
| Liczba nauczycieli akademickich                                   | przyjeżdżający:  | 0 |
|   | wyjeżdżający:  | 8 |
| Liczba pracowników uczelni niebędących nauczycielami akademickimi | przyjeżdżający:  | 0 |
|   | wyjeżdżający:  | 0 |

\* Z uwzględnieniem projektów realizowanych z udziałem środków pochodzących z budżetu Unii Europejskiej lub innych źródeł zagranicznych.

\*\* Z uwzględnieniem umów dotyczących współpracy w zakresie wspólnego prowadzenia badań, projektów naukowych, wdrożeniowych i innowacyjnych

| <b>Informacje o podjętej współpracy międzynarodowej *</b>         |  |   |
|---|--|---|
| Unowy/porozumienia **:  | umowa bilateralna ogólnouczelniana   |   |
| Partner umowy/porozumienia:                                       | Włochy - University of Perugia   |   |
| Status:   | obowiązująca   |   |
| Okres trwania umowy:  | bezterminowo   |   |
| Zakres współpracy (maksymalnie 255 znaków):                       | wymiana naukowa pracowników i studentów, badania i publikacje naukowe, seminaria i konferencje |   |
| Liczba studentów  | przyjeżdżający:  | 0 |
|   | wyjeżdżający:  | 1 |
| Liczba nauczycieli akademickich                                   | przyjeżdżający:  | 0 |
|   | wyjeżdżający:  | 1 |
| Liczba pracowników uczelni niebędących nauczycielami akademickimi | przyjeżdżający:  | 0 |
|   | wyjeżdżający:  | 0 |

\* Z uwzględnieniem projektów realizowanych z udziałem środków pochodzących z budżetu Unii Europejskiej lub innych źródeł zagranicznych.

\*\* Z uwzględnieniem umów dotyczących współpracy w zakresie wspólnego prowadzenia badań, projektów naukowych, wdrożeniowych i innowacyjnych

| <b>Informacje o podjętej współpracy międzynarodowej *</b> |  |  |
|---|--|--|
| Unowy/porozumienia **:                                    | umowa bilateralna ogólnouczelniana   |  |
| Partner umowy/porozumienia:                               | Chorwacja - University of Rijeka   |  |
| Status:   | obowiązująca   |  |
| Okres trwania umowy:                                      | bezterminowo   |  |
| Zakres współpracy (maksymalnie 255 znaków):               | wymiana naukowa pracowników i studentów, badania i publikacje naukowe, seminaria i konferencje |  |

|   |                 |   |
|---|-----------------|---|
| Liczba studentów  | przyjeżdżający: | 0 |
|   | wyjeżdżający:   | 2 |
| Liczba nauczycieli akademickich                                   | przyjeżdżający: | 0 |
|   | wyjeżdżający:   | 1 |
| Liczba pracowników uczelni niebędących nauczycielami akademickimi | przyjeżdżający: | 0 |
|   | wyjeżdżający:   | 0 |

\* Z uwzględnieniem projektów realizowanych z udziałem środków pochodzących z budżetu Unii Europejskiej lub innych źródeł zagranicznych.

\*\* Z uwzględnieniem umów dotyczących współpracy w zakresie wspólnego prowadzenia badań, projektów naukowych, wdrożeniowych i innowacyjnych

### Informacje o podjętej współpracy międzynarodowej \*

|   |  |   |
|---|--|---|
| Unowy/porozumienia **:  | umowa bilateralna ogólnouczelniana   |   |
| Partner umowy/porozumienia:                                       | Chorwacja - University of Zagreb   |   |
| Status:   | obowiązująca   |   |
| Okres trwania umowy:  | bezterminowo   |   |
| Zakres współpracy (maksymalnie 255 znaków):                       | wymiana naukowa pracowników i studentów, badania i publikacje naukowe, seminaria i konferencje |   |
| Liczba studentów  | przyjeżdżający:  | 0 |
|   | wyjeżdżający:  | 1 |
| Liczba nauczycieli akademickich                                   | przyjeżdżający:  | 0 |
|   | wyjeżdżający:  | 0 |
| Liczba pracowników uczelni niebędących nauczycielami akademickimi | przyjeżdżający:  | 0 |
|   | wyjeżdżający:  | 0 |

\* Z uwzględnieniem projektów realizowanych z udziałem środków pochodzących z budżetu Unii Europejskiej lub innych źródeł zagranicznych.

\*\* Z uwzględnieniem umów dotyczących współpracy w zakresie wspólnego prowadzenia badań, projektów naukowych, wdrożeniowych i innowacyjnych

### Informacje o podjętej współpracy międzynarodowej \*

|   |  |   |
|---|--|---|
| Unowy/porozumienia **:  | umowa bilateralna ogólnouczelniana   |   |
| Partner umowy/porozumienia:                                       | Dania - Copenhagen Business School   |   |
| Status:   | obowiązująca   |   |
| Okres trwania umowy:  | bezterminowo   |   |
| Zakres współpracy (maksymalnie 255 znaków):                       | wymiana naukowa pracowników i studentów, badania i publikacje naukowe, seminaria i konferencje |   |
| Liczba studentów  | przyjeżdżający:  | 0 |
|   | wyjeżdżający:  | 0 |
| Liczba nauczycieli akademickich                                   | przyjeżdżający:  | 1 |
|   | wyjeżdżający:  | 1 |
| Liczba pracowników uczelni niebędących nauczycielami akademickimi | przyjeżdżający:  | 0 |
|   | wyjeżdżający:  | 0 |

\* Z uwzględnieniem projektów realizowanych z udziałem środków pochodzących z budżetu Unii Europejskiej lub innych źródeł zagranicznych.

\*\* Z uwzględnieniem umów dotyczących współpracy w zakresie wspólnego prowadzenia badań, projektów naukowych, wdrożeniowych i innowacyjnych

| <b>Informacje o podjętej współpracy międzynarodowej *</b>         |  |   |
|---|--|---|
| Unowy/porozumienia **:  | umowa bilateralna ogólnouczelniana   |   |
| Partner umowy/porozumienia:                                       | Holandia - Plant Research International (PRI), Wageningen                                      |   |
| Status:   | obowiązująca   |   |
| Okres trwania umowy:  | bezterminowo   |   |
| Zakres współpracy (maksymalnie 255 znaków):                       | wymiana naukowa pracowników i studentów, badania i publikacje naukowe, seminaria i konferencje |   |
| Liczba studentów  | przyjeżdżający:  | 0 |
|   | wyjeżdżający:  | 0 |
| Liczba nauczycieli akademickich                                   | przyjeżdżający:  | 0 |
|   | wyjeżdżający:  | 1 |
| Liczba pracowników uczelni niebędących nauczycielami akademickimi | przyjeżdżający:  | 0 |
|   | wyjeżdżający:  | 0 |

\* Z uwzględnieniem projektów realizowanych z udziałem środków pochodzących z budżetu Unii Europejskiej lub innych źródeł zagranicznych.

\*\* Z uwzględnieniem umów dotyczących współpracy w zakresie wspólnego prowadzenia badań, projektów naukowych, wdrożeniowych i innowacyjnych

| <b>Informacje o podjętej współpracy międzynarodowej *</b>         |  |   |
|---|--|---|
| Unowy/porozumienia **:  | umowa bilateralna ogólnouczelniana   |   |
| Partner umowy/porozumienia:                                       | Kolumbia - Universidad Del Valle   |   |
| Status:   | obowiązująca   |   |
| Okres trwania umowy:  | 2009-2019  |   |
| Zakres współpracy (maksymalnie 255 znaków):                       | wymiana naukowa pracowników i studentów, badania i publikacje naukowe, seminaria i konferencje |   |
| Liczba studentów  | przyjeżdżający:  | 0 |
|   | wyjeżdżający:  | 0 |
| Liczba nauczycieli akademickich                                   | przyjeżdżający:  | 0 |
|   | wyjeżdżający:  | 3 |
| Liczba pracowników uczelni niebędących nauczycielami akademickimi | przyjeżdżający:  | 0 |
|   | wyjeżdżający:  | 0 |

\* Z uwzględnieniem projektów realizowanych z udziałem środków pochodzących z budżetu Unii Europejskiej lub innych źródeł zagranicznych.

\*\* Z uwzględnieniem umów dotyczących współpracy w zakresie wspólnego prowadzenia badań, projektów naukowych, wdrożeniowych i innowacyjnych

| <b>Informacje o podjętej współpracy międzynarodowej *</b> |   |  |
|---|---|--|
| Unowy/porozumienia **:                                    | umowa bilateralna ogólnouczelniana          |  |
| Partner umowy/porozumienia:                               | Korea - Kyungpook National University Daegu |  |
| Status:   | obowiązująca                                |  |



|   |  |   |
|---|--|---|
| Okres trwania umowy:  | bezterminowo   |   |
| Zakres współpracy (maksymalnie 255 znaków):                       | wymiana naukowa pracowników i studentów, badania i publikacje naukowe, seminaria i konferencje |   |
| Liczba studentów  | przyjeżdżający:  | 3 |
|   | wyjeżdżający:  | 0 |
| Liczba nauczycieli akademickich                                   | przyjeżdżający:  | 0 |
|   | wyjeżdżający:  | 0 |
| Liczba pracowników uczelni niebędących nauczycielami akademickimi | przyjeżdżający:  | 0 |
|   | wyjeżdżający:  | 0 |

\* Z uwzględnieniem projektów realizowanych z udziałem środków pochodzących z budżetu Unii Europejskiej lub innych źródeł zagranicznych.

\*\* Z uwzględnieniem umów dotyczących współpracy w zakresie wspólnego prowadzenia badań, projektów naukowych, wdrożeniowych i innowacyjnych

### Informacje o podjętej współpracy międzynarodowej \*

|   |   |   |
|---|---|---|
| Unowy/porozumienia **:  | umowa bilateralna ogólnouczelniana  |   |
| Partner umowy/porozumienia:                                       | Macedonia - Hydrobiological Institute, Ohrid  |   |
| Status:   | obowiązująca  |   |
| Okres trwania umowy:  | bezterminowo  |   |
| Zakres współpracy (maksymalnie 255 znaków):                       | badania, publikacje, związane z realizacją projektu pt.: „Testing principles of genetic divergence in the endemic Gammarus ochridensis complex (Amphipoda) from the Lake Ohrid" |   |
| Liczba studentów  | przyjeżdżający:   | 0 |
|   | wyjeżdżający:   | 1 |
| Liczba nauczycieli akademickich                                   | przyjeżdżający:   | 0 |
|   | wyjeżdżający:   | 1 |
| Liczba pracowników uczelni niebędących nauczycielami akademickimi | przyjeżdżający:   | 0 |
|   | wyjeżdżający:   | 0 |

\* Z uwzględnieniem projektów realizowanych z udziałem środków pochodzących z budżetu Unii Europejskiej lub innych źródeł zagranicznych.

\*\* Z uwzględnieniem umów dotyczących współpracy w zakresie wspólnego prowadzenia badań, projektów naukowych, wdrożeniowych i innowacyjnych

### Informacje o podjętej współpracy międzynarodowej \*

|   |  |   |
|---|--|---|
| Unowy/porozumienia **:                      | umowa bilateralna ogólnouczelniana   |   |
| Partner umowy/porozumienia:                 | Macedonia - National Museum of Macedonia in Skopje   |   |
| Status:                                     | obowiązująca   |   |
| Okres trwania umowy:                        | 2008-2011  |   |
| Zakres współpracy (maksymalnie 255 znaków): | wymiana naukowa pracowników i studentów, badania i publikacje naukowe, seminaria i konferencje |   |
| Liczba studentów                            | przyjeżdżający:  | 0 |
|   | wyjeżdżający:  | 3 |

|   |                 |   |
|---|-----------------|---|
| Liczba nauczycieli akademickich                                   | przyjeżdżający: | 0 |
|   | wyjeżdżający:   | 4 |
| Liczba pracowników uczelni niebędących nauczycielami akademickimi | przyjeżdżający: | 0 |
|   | wyjeżdżający:   | 0 |

\* Z uwzględnieniem projektów realizowanych z udziałem środków pochodzących z budżetu Unii Europejskiej lub innych źródeł zagranicznych.

\*\* Z uwzględnieniem umów dotyczących współpracy w zakresie wspólnego prowadzenia badań, projektów naukowych, wdrożeniowych i innowacyjnych

### Informacje o podjętej współpracy międzynarodowej \*

|   |  |   |
|---|--|---|
| Unowy/porozumienia **:  | umowa bilateralna ogólnouczelniana   |   |
| Partner umowy/porozumienia:                                       | Niemcy - Martin Luter University, Halle-Wittenberg   |   |
| Status:   | obowiązująca   |   |
| Okres trwania umowy:  | bezterminowo   |   |
| Zakres współpracy (maksymalnie 255 znaków):                       | wymiana naukowa pracowników i studentów, badania i publikacje naukowe, seminaria i konferencje |   |
| Liczba studentów  | przyjeżdżający:  | 0 |
|   | wyjeżdżający:  | 0 |
| Liczba nauczycieli akademickich                                   | przyjeżdżający:  | 0 |
|   | wyjeżdżający:  | 2 |
| Liczba pracowników uczelni niebędących nauczycielami akademickimi | przyjeżdżający:  | 0 |
|   | wyjeżdżający:  | 0 |

\* Z uwzględnieniem projektów realizowanych z udziałem środków pochodzących z budżetu Unii Europejskiej lub innych źródeł zagranicznych.

\*\* Z uwzględnieniem umów dotyczących współpracy w zakresie wspólnego prowadzenia badań, projektów naukowych, wdrożeniowych i innowacyjnych

### Informacje o podjętej współpracy międzynarodowej \*

|   |  |   |
|---|--|---|
| Unowy/porozumienia **:  | umowa bilateralna ogólnouczelniana   |   |
| Partner umowy/porozumienia:                                       | Niemcy - University of Greifswald  |   |
| Status:   | obowiązująca   |   |
| Okres trwania umowy:  | bezterminowo   |   |
| Zakres współpracy (maksymalnie 255 znaków):                       | wymiana naukowa pracowników i studentów, badania i publikacje naukowe, seminaria i konferencje |   |
| Liczba studentów  | przyjeżdżający:  | 0 |
|   | wyjeżdżający:  | 1 |
| Liczba nauczycieli akademickich                                   | przyjeżdżający:  | 0 |
|   | wyjeżdżający:  | 4 |
| Liczba pracowników uczelni niebędących nauczycielami akademickimi | przyjeżdżający:  | 0 |
|   | wyjeżdżający:  | 0 |

\* Z uwzględnieniem projektów realizowanych z udziałem środków pochodzących z budżetu Unii Europejskiej lub innych źródeł zagranicznych.

\*\* Z uwzględnieniem umów dotyczących współpracy w zakresie wspólnego prowadzenia badań, projektów naukowych, wdrożeniowych i innowacyjnych

| <b>Informacje o podjętej współpracy międzynarodowej *</b>         |  |    |
|---|--|----|
| Unowy/porozumienia **:  | umowa bilateralna ogólnouczelniana   |    |
| Partner umowy/porozumienia:                                       | Niemcy - Hochschule Bremen   |    |
| Status:   | obowiązująca   |    |
| Okres trwania umowy:  | bezterminowo   |    |
| Zakres współpracy (maksymalnie 255 znaków):                       | wymiana naukowa pracowników i studentów, badania i publikacje naukowe, seminaria i konferencje |    |
| Liczba studentów  | przyjeżdżający:  | 15 |
|   | wyjeżdżający:  | 10 |
| Liczba nauczycieli akademickich                                   | przyjeżdżający:  | 1  |
|   | wyjeżdżający:  | 2  |
| Liczba pracowników uczelni niebędących nauczycielami akademickimi | przyjeżdżający:  | 0  |
|   | wyjeżdżający:  | 0  |

\* Z uwzględnieniem projektów realizowanych z udziałem środków pochodzących z budżetu Unii Europejskiej lub innych źródeł zagranicznych.

\*\* Z uwzględnieniem umów dotyczących współpracy w zakresie wspólnego prowadzenia badań, projektów naukowych, wdrożeniowych i innowacyjnych

| <b>Informacje o podjętej współpracy międzynarodowej *</b>         |  |   |
|---|--|---|
| Unowy/porozumienia **:  | umowa bilateralna ogólnouczelniana   |   |
| Partner umowy/porozumienia:                                       | Niemcy - University of Bremen  |   |
| Status:   | obowiązująca   |   |
| Okres trwania umowy:  | bezterminowo   |   |
| Zakres współpracy (maksymalnie 255 znaków):                       | wymiana naukowa pracowników i studentów, badania i publikacje naukowe, seminaria i konferencje |   |
| Liczba studentów  | przyjeżdżający:  | 0 |
|   | wyjeżdżający:  | 6 |
| Liczba nauczycieli akademickich                                   | przyjeżdżający:  | 2 |
|   | wyjeżdżający:  | 7 |
| Liczba pracowników uczelni niebędących nauczycielami akademickimi | przyjeżdżający:  | 0 |
|   | wyjeżdżający:  | 0 |

\* Z uwzględnieniem projektów realizowanych z udziałem środków pochodzących z budżetu Unii Europejskiej lub innych źródeł zagranicznych.

\*\* Z uwzględnieniem umów dotyczących współpracy w zakresie wspólnego prowadzenia badań, projektów naukowych, wdrożeniowych i innowacyjnych

| <b>Informacje o podjętej współpracy międzynarodowej *</b> |  |  |
|---|--|--|
| Unowy/porozumienia **:                                    | umowa bilateralna ogólnouczelniana   |  |
| Partner umowy/porozumienia:                               | Niemcy - Hochschule fur Technik und Wirtschaft, Berlin   |  |
| Status:   | obowiązująca   |  |
| Okres trwania umowy:                                      | bezterminowo   |  |
| Zakres współpracy (maksymalnie 255 znaków):               | wymiana naukowa pracowników i studentów, badania i publikacje naukowe, seminaria i konferencje |  |

|   |                 |   |
|---|-----------------|---|
| Liczba studentów  | przyjeżdżający: | 0 |
|   | wyjeżdżający:   | 0 |
| Liczba nauczycieli akademickich                                   | przyjeżdżający: | 1 |
|   | wyjeżdżający:   | 2 |
| Liczba pracowników uczelni niebędących nauczycielami akademickimi | przyjeżdżający: | 0 |
|   | wyjeżdżający:   | 0 |

\* Z uwzględnieniem projektów realizowanych z udziałem środków pochodzących z budżetu Unii Europejskiej lub innych źródeł zagranicznych.

\*\* Z uwzględnieniem umów dotyczących współpracy w zakresie wspólnego prowadzenia badań, projektów naukowych, wdrożeniowych i innowacyjnych

### Informacje o podjętej współpracy międzynarodowej \*

|   |                                       |   |
|---|---------------------------------------|---|
| Unowy/porozumienia **:  | umowa bilateralna Programu Erasmus    |   |
| Partner umowy/porozumienia:                                       | University of Economics in Bratislava |   |
| Status:   | obowiązująca                          |   |
| Okres trwania umowy:  | 2009-2013                             |   |
| Zakres współpracy (maksymalnie 255 znaków):                       | wymiana studentów i kadry naukowej    |   |
| Liczba studentów  | przyjeżdżający:                       | 0 |
|   | wyjeżdżający:                         | 4 |
| Liczba nauczycieli akademickich                                   | przyjeżdżający:                       | 0 |
|   | wyjeżdżający:                         | 0 |
| Liczba pracowników uczelni niebędących nauczycielami akademickimi | przyjeżdżający:                       | 0 |
|   | wyjeżdżający:                         | 0 |

\* Z uwzględnieniem projektów realizowanych z udziałem środków pochodzących z budżetu Unii Europejskiej lub innych źródeł zagranicznych.

\*\* Z uwzględnieniem umów dotyczących współpracy w zakresie wspólnego prowadzenia badań, projektów naukowych, wdrożeniowych i innowacyjnych

### Informacje o podjętej współpracy międzynarodowej \*

|   |                                    |   |
|---|------------------------------------|---|
| Unowy/porozumienia **:  | umowa bilateralna Programu Erasmus |   |
| Partner umowy/porozumienia:                                       | University of La Rochelle          |   |
| Status:   | obowiązująca                       |   |
| Okres trwania umowy:  | 2010-2013                          |   |
| Zakres współpracy (maksymalnie 255 znaków):                       | wymiana studentów i kadry naukowej |   |
| Liczba studentów  | przyjeżdżający:                    | 0 |
|   | wyjeżdżający:                      | 0 |
| Liczba nauczycieli akademickich                                   | przyjeżdżający:                    | 0 |
|   | wyjeżdżający:                      | 0 |
| Liczba pracowników uczelni niebędących nauczycielami akademickimi | przyjeżdżający:                    | 0 |
|   | wyjeżdżający:                      | 0 |

\* Z uwzględnieniem projektów realizowanych z udziałem środków pochodzących z budżetu Unii Europejskiej lub innych źródeł zagranicznych.

\*\* Z uwzględnieniem umów dotyczących współpracy w zakresie wspólnego prowadzenia badań, projektów naukowych, wdrożeniowych i innowacyjnych

| <b>Informacje o podjętej współpracy międzynarodowej *</b>         |                                    |   |
|---|------------------------------------|---|
| Unowy/porozumienia **:  | umowa bilateralna Programu Erasmus |   |
| Partner umowy/porozumienia:                                       | University of Lapland              |   |
| Status:   | obowiązująca                       |   |
| Okres trwania umowy:  | 2009-2013                          |   |
| Zakres współpracy (maksymalnie 255 znaków):                       | wymiana studentów i kadry naukowej |   |
| Liczba studentów  | przyjeżdżający:                    | 0 |
|   | wyjeżdżający:                      | 1 |
| Liczba nauczycieli akademickich                                   | przyjeżdżający:                    | 0 |
|   | wyjeżdżający:                      | 0 |
| Liczba pracowników uczelni niebędących nauczycielami akademickimi | przyjeżdżający:                    | 0 |
|   | wyjeżdżający:                      | 0 |

\* Z uwzględnieniem projektów realizowanych z udziałem środków pochodzących z budżetu Unii Europejskiej lub innych źródeł zagranicznych.

\*\* Z uwzględnieniem umów dotyczących współpracy w zakresie wspólnego prowadzenia badań, projektów naukowych, wdrożeniowych i innowacyjnych

| <b>Informacje o podjętej współpracy międzynarodowej *</b>         |                                    |   |
|---|------------------------------------|---|
| Unowy/porozumienia **:  | umowa bilateralna Programu Erasmus |   |
| Partner umowy/porozumienia:                                       | University of Newcastle            |   |
| Status:   | obowiązująca                       |   |
| Okres trwania umowy:  | 2010-2012                          |   |
| Zakres współpracy (maksymalnie 255 znaków):                       | wymiana studentów i kadry naukowej |   |
| Liczba studentów  | przyjeżdżający:                    | 0 |
|   | wyjeżdżający:                      | 1 |
| Liczba nauczycieli akademickich                                   | przyjeżdżający:                    | 0 |
|   | wyjeżdżający:                      | 0 |
| Liczba pracowników uczelni niebędących nauczycielami akademickimi | przyjeżdżający:                    | 0 |
|   | wyjeżdżający:                      | 0 |

\* Z uwzględnieniem projektów realizowanych z udziałem środków pochodzących z budżetu Unii Europejskiej lub innych źródeł zagranicznych.

\*\* Z uwzględnieniem umów dotyczących współpracy w zakresie wspólnego prowadzenia badań, projektów naukowych, wdrożeniowych i innowacyjnych

| <b>Informacje o podjętej współpracy międzynarodowej *</b> |                                    |  |
|---|------------------------------------|--|
| Unowy/porozumienia **:                                    | umowa bilateralna Programu Erasmus |  |
| Partner umowy/porozumienia:                               | University of Presov               |  |
| Status:   | obowiązująca                       |  |

|   |                                    |   |
|---|------------------------------------|---|
| Okres trwania umowy:  | 2009-2013                          |   |
| Zakres współpracy (maksymalnie 255 znaków):                       | wymiana studentów i kadry naukowej |   |
| Liczba studentów  | przyjeżdżający:                    | 1 |
|   | wyjeżdżający:                      | 0 |
| Liczba nauczycieli akademickich                                   | przyjeżdżający:                    | 0 |
|   | wyjeżdżający:                      | 0 |
| Liczba pracowników uczelni niebędących nauczycielami akademickimi | przyjeżdżający:                    | 0 |
|   | wyjeżdżający:                      | 0 |

\* Z uwzględnieniem projektów realizowanych z udziałem środków pochodzących z budżetu Unii Europejskiej lub innych źródeł zagranicznych.

\*\* Z uwzględnieniem umów dotyczących współpracy w zakresie wspólnego prowadzenia badań, projektów naukowych, wdrożeniowych i innowacyjnych

### Informacje o podjętej współpracy międzynarodowej \*

|   |  |   |
|---|--|---|
| Unowy/porozumienia **:  | umowa bilateralna Programu Erasmus                         |   |
| Partner umowy/porozumienia:                                       | University of Primorska                                    |   |
| Status:   | obowiązująca   |   |
| Okres trwania umowy:  | 2008-2014  |   |
| Zakres współpracy (maksymalnie 255 znaków):                       | wymiana studentów, kadry naukowej i kadry administracyjnej |   |
| Liczba studentów  | przyjeżdżający:  | 0 |
|   | wyjeżdżający:  | 2 |
| Liczba nauczycieli akademickich                                   | przyjeżdżający:  | 0 |
|   | wyjeżdżający:  | 0 |
| Liczba pracowników uczelni niebędących nauczycielami akademickimi | przyjeżdżający:  | 0 |
|   | wyjeżdżający:  | 0 |

\* Z uwzględnieniem projektów realizowanych z udziałem środków pochodzących z budżetu Unii Europejskiej lub innych źródeł zagranicznych.

\*\* Z uwzględnieniem umów dotyczących współpracy w zakresie wspólnego prowadzenia badań, projektów naukowych, wdrożeniowych i innowacyjnych

### Informacje o podjętej współpracy międzynarodowej \*

|   |  |   |
|---|--|---|
| Unowy/porozumienia **:                      | umowa bilateralna Programu Erasmus                         |   |
| Partner umowy/porozumienia:                 | University of Primorska                                    |   |
| Status:                                     | obowiązująca   |   |
| Okres trwania umowy:                        | 2010-2013  |   |
| Zakres współpracy (maksymalnie 255 znaków): | wymiana studentów, kadry naukowej i kadry administracyjnej |   |
| Liczba studentów                            | przyjeżdżający:  | 0 |
|   | wyjeżdżający:  | 2 |
| Liczba nauczycieli akademickich             | przyjeżdżający:  | 0 |
|   | wyjeżdżający:  | 0 |

|   |                 |   |
|---|-----------------|---|
| Liczba pracowników uczelni niebędących nauczycielami akademickimi | przyjeżdżający: | 0 |
|   | wyjeżdżający:   | 0 |

\* Z uwzględnieniem projektów realizowanych z udziałem środków pochodzących z budżetu Unii Europejskiej lub innych źródeł zagranicznych.

\*\* Z uwzględnieniem umów dotyczących współpracy w zakresie wspólnego prowadzenia badań, projektów naukowych, wdrożeniowych i innowacyjnych

| <b>Informacje o podjętej współpracy międzynarodowej *</b>         |                                    |   |
|---|------------------------------------|---|
| Unowy/porozumienia **:  | umowa bilateralna Programu Erasmus |   |
| Partner umowy/porozumienia:                                       | University of Sheffield            |   |
| Status:   | obowiązująca                       |   |
| Okres trwania umowy:  | 2009-2013                          |   |
| Zakres współpracy (maksymalnie 255 znaków):                       | wymiana studentów i kadry naukowej |   |
| Liczba studentów  | przyjeżdżający:                    | 0 |
|   | wyjeżdżający:                      | 2 |
| Liczba nauczycieli akademickich                                   | przyjeżdżający:                    | 0 |
|   | wyjeżdżający:                      | 1 |
| Liczba pracowników uczelni niebędących nauczycielami akademickimi | przyjeżdżający:                    | 0 |
|   | wyjeżdżający:                      | 0 |

\* Z uwzględnieniem projektów realizowanych z udziałem środków pochodzących z budżetu Unii Europejskiej lub innych źródeł zagranicznych.

\*\* Z uwzględnieniem umów dotyczących współpracy w zakresie wspólnego prowadzenia badań, projektów naukowych, wdrożeniowych i innowacyjnych

| <b>Informacje o podjętej współpracy międzynarodowej *</b>         |                                    |   |
|---|------------------------------------|---|
| Unowy/porozumienia **:  | umowa bilateralna Programu Erasmus |   |
| Partner umowy/porozumienia:                                       | University of Sheffield            |   |
| Status:   | obowiązująca                       |   |
| Okres trwania umowy:  | 2010-2013                          |   |
| Zakres współpracy (maksymalnie 255 znaków):                       | wymiana studentów i kadry naukowej |   |
| Liczba studentów  | przyjeżdżający:                    | 0 |
|   | wyjeżdżający:                      | 1 |
| Liczba nauczycieli akademickich                                   | przyjeżdżający:                    | 0 |
|   | wyjeżdżający:                      | 0 |
| Liczba pracowników uczelni niebędących nauczycielami akademickimi | przyjeżdżający:                    | 0 |
|   | wyjeżdżający:                      | 0 |

\* Z uwzględnieniem projektów realizowanych z udziałem środków pochodzących z budżetu Unii Europejskiej lub innych źródeł zagranicznych.

\*\* Z uwzględnieniem umów dotyczących współpracy w zakresie wspólnego prowadzenia badań, projektów naukowych, wdrożeniowych i innowacyjnych

| <b>Informacje o podjętej współpracy międzynarodowej *</b> |                                    |  |
|---|------------------------------------|--|
| Unowy/porozumienia **:                                    | umowa bilateralna Programu Erasmus |  |

|   |   |   |
|---|---|---|
| Partner umowy/porozumienia:                                       | Ecole Superieure de Commerce de Rouen ESC |   |
| Status:   | obowiązująca                              |   |
| Okres trwania umowy:  | 2009-2013                                 |   |
| Zakres współpracy (maksymalnie 255 znaków):                       | wymiana studentów i kadry naukowej        |   |
| Liczba studentów  | przyjeżdżający:                           | 4 |
|   | wyjeżdżający:                             | 5 |
| Liczba nauczycieli akademickich                                   | przyjeżdżający:                           | 0 |
|   | wyjeżdżający:                             | 1 |
| Liczba pracowników uczelni niebędących nauczycielami akademickimi | przyjeżdżający:                           | 0 |
|   | wyjeżdżający:                             | 0 |

\* Z uwzględnieniem projektów realizowanych z udziałem środków pochodzących z budżetu Unii Europejskiej lub innych źródeł zagranicznych.

\*\* Z uwzględnieniem umów dotyczących współpracy w zakresie wspólnego prowadzenia badań, projektów naukowych, wdrożeniowych i innowacyjnych

### Informacje o podjętej współpracy międzynarodowej \*

|   |                                    |   |
|---|------------------------------------|---|
| Unowy/porozumienia **:  | umowa bilateralna Programu Erasmus |   |
| Partner umowy/porozumienia:                                       | Eötvös Loránd University           |   |
| Status:   | obowiązująca                       |   |
| Okres trwania umowy:  | 2009-2012                          |   |
| Zakres współpracy (maksymalnie 255 znaków):                       | wymiana studentów i kadry naukowej |   |
| Liczba studentów  | przyjeżdżający:                    | 0 |
|   | wyjeżdżający:                      | 2 |
| Liczba nauczycieli akademickich                                   | przyjeżdżający:                    | 0 |
|   | wyjeżdżający:                      | 1 |
| Liczba pracowników uczelni niebędących nauczycielami akademickimi | przyjeżdżający:                    | 0 |
|   | wyjeżdżający:                      | 0 |

\* Z uwzględnieniem projektów realizowanych z udziałem środków pochodzących z budżetu Unii Europejskiej lub innych źródeł zagranicznych.

\*\* Z uwzględnieniem umów dotyczących współpracy w zakresie wspólnego prowadzenia badań, projektów naukowych, wdrożeniowych i innowacyjnych

### Informacje o podjętej współpracy międzynarodowej \*

|   |                                    |   |
|---|------------------------------------|---|
| Unowy/porozumienia **:                      | umowa bilateralna Programu Erasmus |   |
| Partner umowy/porozumienia:                 | Europäische FH Brühl/ Rheinland    |   |
| Status:                                     | obowiązująca                       |   |
| Okres trwania umowy:                        | 2010-2013                          |   |
| Zakres współpracy (maksymalnie 255 znaków): | wymiana studentów                  |   |
| Liczba studentów                            | przyjeżdżający:                    | 1 |
|   | wyjeżdżający:                      | 0 |



|   |                 |   |
|---|-----------------|---|
| Liczba nauczycieli akademickich                                   | przyjeżdżający: | 0 |
|   | wyjeżdżający:   | 0 |
| Liczba pracowników uczelni niebędących nauczycielami akademickimi | przyjeżdżający: | 0 |
|   | wyjeżdżający:   | 0 |

\* Z uwzględnieniem projektów realizowanych z udziałem środków pochodzących z budżetu Unii Europejskiej lub innych źródeł zagranicznych.

\*\* Z uwzględnieniem umów dotyczących współpracy w zakresie wspólnego prowadzenia badań, projektów naukowych, wdrożeniowych i innowacyjnych

### Informacje o podjętej współpracy międzynarodowej \*

|   |                                    |   |
|---|------------------------------------|---|
| Unowy/porozumienia **:  | umowa bilateralna Programu Erasmus |   |
| Partner umowy/porozumienia:                                       | Hochschule Emden/Leer              |   |
| Status:   | obowiązująca                       |   |
| Okres trwania umowy:  | 2009-2013                          |   |
| Zakres współpracy (maksymalnie 255 znaków):                       | wymiana studentów i kadry naukowej |   |
| Liczba studentów  | przyjeżdżający:                    | 0 |
|   | wyjeżdżający:                      | 1 |
| Liczba nauczycieli akademickich                                   | przyjeżdżający:                    | 0 |
|   | wyjeżdżający:                      | 0 |
| Liczba pracowników uczelni niebędących nauczycielami akademickimi | przyjeżdżający:                    | 0 |
|   | wyjeżdżający:                      | 0 |

\* Z uwzględnieniem projektów realizowanych z udziałem środków pochodzących z budżetu Unii Europejskiej lub innych źródeł zagranicznych.

\*\* Z uwzględnieniem umów dotyczących współpracy w zakresie wspólnego prowadzenia badań, projektów naukowych, wdrożeniowych i innowacyjnych

### Informacje o podjętej współpracy międzynarodowej \*

|   |                                    |   |
|---|------------------------------------|---|
| Unowy/porozumienia **:  | umowa bilateralna Programu Erasmus |   |
| Partner umowy/porozumienia:                                       | Fachhochschule Hannover            |   |
| Status:   | obowiązująca                       |   |
| Okres trwania umowy:  | 2010-2013                          |   |
| Zakres współpracy (maksymalnie 255 znaków):                       | wymiana studentów i kadry naukowej |   |
| Liczba studentów  | przyjeżdżający:                    | 0 |
|   | wyjeżdżający:                      | 1 |
| Liczba nauczycieli akademickich                                   | przyjeżdżający:                    | 0 |
|   | wyjeżdżający:                      | 0 |
| Liczba pracowników uczelni niebędących nauczycielami akademickimi | przyjeżdżający:                    | 0 |
|   | wyjeżdżający:                      | 0 |

\* Z uwzględnieniem projektów realizowanych z udziałem środków pochodzących z budżetu Unii Europejskiej lub innych źródeł zagranicznych.

\*\* Z uwzględnieniem umów dotyczących współpracy w zakresie wspólnego prowadzenia badań, projektów naukowych, wdrożeniowych i innowacyjnych

| <b>Informacje o podjętej współpracy międzynarodowej *</b>         |                                    |   |
|---|------------------------------------|---|
| Unowy/porozumienia **:  | umowa bilateralna Programu Erasmus |   |
| Partner umowy/porozumienia:                                       | Fachhochschule Kiel                |   |
| Status:   | obowiązująca                       |   |
| Okres trwania umowy:  | 2009-2013                          |   |
| Zakres współpracy (maksymalnie 255 znaków):                       | wymiana studentów i kadry naukowej |   |
| Liczba studentów  | przyjeżdżający:                    | 0 |
|   | wyjeżdżający:                      | 0 |
| Liczba nauczycieli akademickich                                   | przyjeżdżający:                    | 0 |
|   | wyjeżdżający:                      | 2 |
| Liczba pracowników uczelni niebędących nauczycielami akademickimi | przyjeżdżający:                    | 0 |
|   | wyjeżdżający:                      | 0 |

\* Z uwzględnieniem projektów realizowanych z udziałem środków pochodzących z budżetu Unii Europejskiej lub innych źródeł zagranicznych.

\*\* Z uwzględnieniem umów dotyczących współpracy w zakresie wspólnego prowadzenia badań, projektów naukowych, wdrożeniowych i innowacyjnych

| <b>Informacje o podjętej współpracy międzynarodowej *</b>         |  |   |
|---|--|---|
| Unowy/porozumienia **:  | umowa bilateralna Programu Erasmus                         |   |
| Partner umowy/porozumienia:                                       | Fachhochschule Münster                                     |   |
| Status:   | obowiązująca   |   |
| Okres trwania umowy:  | 2010-2013  |   |
| Zakres współpracy (maksymalnie 255 znaków):                       | wymiana studentów, kadry naukowej i kadry administracyjnej |   |
| Liczba studentów  | przyjeżdżający:  | 0 |
|   | wyjeżdżający:  | 0 |
| Liczba nauczycieli akademickich                                   | przyjeżdżający:  | 0 |
|   | wyjeżdżający:  | 0 |
| Liczba pracowników uczelni niebędących nauczycielami akademickimi | przyjeżdżający:  | 0 |
|   | wyjeżdżający:  | 0 |

\* Z uwzględnieniem projektów realizowanych z udziałem środków pochodzących z budżetu Unii Europejskiej lub innych źródeł zagranicznych.

\*\* Z uwzględnieniem umów dotyczących współpracy w zakresie wspólnego prowadzenia badań, projektów naukowych, wdrożeniowych i innowacyjnych

| <b>Informacje o podjętej współpracy międzynarodowej *</b> |                                    |  |
|---|------------------------------------|--|
| Unowy/porozumienia **:                                    | umowa bilateralna Programu Erasmus |  |
| Partner umowy/porozumienia:                               | Fachhochschule Nordhausen          |  |
| Status:   | obowiązująca                       |  |
| Okres trwania umowy:                                      | 2009-2013                          |  |

|   |                                    |   |
|---|------------------------------------|---|
| Zakres współpracy (maksymalnie 255 znaków):                       | wymiana studentów i kadry naukowej |   |
| Liczba studentów  | przyjeżdżający:                    | 0 |
|   | wyjeżdżający:                      | 0 |
| Liczba nauczycieli akademickich                                   | przyjeżdżający:                    | 0 |
|   | wyjeżdżający:                      | 0 |
| Liczba pracowników uczelni niebędących nauczycielami akademickimi | przyjeżdżający:                    | 0 |
|   | wyjeżdżający:                      | 0 |

\* Z uwzględnieniem projektów realizowanych z udziałem środków pochodzących z budżetu Unii Europejskiej lub innych źródeł zagranicznych.

\*\* Z uwzględnieniem umów dotyczących współpracy w zakresie wspólnego prowadzenia badań, projektów naukowych, wdrożeniowych i innowacyjnych

### Informacje o podjętej współpracy międzynarodowej \*

|   |                                    |   |
|---|------------------------------------|---|
| Unowy/porozumienia **:  | umowa bilateralna Programu Erasmus |   |
| Partner umowy/porozumienia:                                       | Fachhochschule Stralsund           |   |
| Status:   | obowiązująca                       |   |
| Okres trwania umowy:  | 2010-2014                          |   |
| Zakres współpracy (maksymalnie 255 znaków):                       | wymiana studentów i kadry naukowej |   |
| Liczba studentów  | przyjeżdżający:                    | 0 |
|   | wyjeżdżający:                      | 0 |
| Liczba nauczycieli akademickich                                   | przyjeżdżający:                    | 0 |
|   | wyjeżdżający:                      | 0 |
| Liczba pracowników uczelni niebędących nauczycielami akademickimi | przyjeżdżający:                    | 0 |
|   | wyjeżdżający:                      | 0 |

\* Z uwzględnieniem projektów realizowanych z udziałem środków pochodzących z budżetu Unii Europejskiej lub innych źródeł zagranicznych.

\*\* Z uwzględnieniem umów dotyczących współpracy w zakresie wspólnego prowadzenia badań, projektów naukowych, wdrożeniowych i innowacyjnych

### Informacje o podjętej współpracy międzynarodowej \*

|   |                                    |   |
|---|------------------------------------|---|
| Unowy/porozumienia **:  | umowa bilateralna Programu Erasmus |   |
| Partner umowy/porozumienia:                                       | Fachhochschule Worms               |   |
| Status:   | obowiązująca                       |   |
| Okres trwania umowy:  | 2009-2013                          |   |
| Zakres współpracy (maksymalnie 255 znaków):                       | wymiana studentów                  |   |
| Liczba studentów  | przyjeżdżający:                    | 1 |
|   | wyjeżdżający:                      | 0 |
| Liczba nauczycieli akademickich                                   | przyjeżdżający:                    | 0 |
|   | wyjeżdżający:                      | 0 |
| Liczba pracowników uczelni niebędących nauczycielami akademickimi | przyjeżdżający:                    | 0 |
|   | wyjeżdżający:                      | 0 |

\* Z uwzględnieniem projektów realizowanych z udziałem środków pochodzących z budżetu Unii Europejskiej lub innych źródeł zagranicznych.

\*\* Z uwzględnieniem umów dotyczących współpracy w zakresie wspólnego prowadzenia badań, projektów naukowych, wdrożeniowych i innowacyjnych

### Informacje o podjętej współpracy międzynarodowej \*

|   |  |   |
|---|--|---|
| Unowy/porozumienia **:  | umowa bilateralna Programu Erasmus               |   |
| Partner umowy/porozumienia:                                       | FH Kufstein Tirol University of Applied Sciences |   |
| Status:   | obowiązująca                                     |   |
| Okres trwania umowy:  | 2010-2013  |   |
| Zakres współpracy (maksymalnie 255 znaków):                       | wymiana studentów                                |   |
| Liczba studentów  | przyjeżdżający:                                  | 0 |
|   | wyjeżdżający:                                    | 1 |
| Liczba nauczycieli akademickich                                   | przyjeżdżający:                                  | 0 |
|   | wyjeżdżający:                                    | 0 |
| Liczba pracowników uczelni niebędących nauczycielami akademickimi | przyjeżdżający:                                  | 0 |
|   | wyjeżdżający:                                    | 0 |

\* Z uwzględnieniem projektów realizowanych z udziałem środków pochodzących z budżetu Unii Europejskiej lub innych źródeł zagranicznych.

\*\* Z uwzględnieniem umów dotyczących współpracy w zakresie wspólnego prowadzenia badań, projektów naukowych, wdrożeniowych i innowacyjnych

### Informacje o podjętej współpracy międzynarodowej \*

|   |                                    |   |
|---|------------------------------------|---|
| Unowy/porozumienia **:  | umowa bilateralna Programu Erasmus |   |
| Partner umowy/porozumienia:                                       | Fredrich-Schiller-Universität Jena |   |
| Status:   | obowiązująca                       |   |
| Okres trwania umowy:  | 2008-2013                          |   |
| Zakres współpracy (maksymalnie 255 znaków):                       | wymiana studentów i kadry naukowej |   |
| Liczba studentów  | przyjeżdżający:                    | 0 |
|   | wyjeżdżający:                      | 0 |
| Liczba nauczycieli akademickich                                   | przyjeżdżający:                    | 0 |
|   | wyjeżdżający:                      | 0 |
| Liczba pracowników uczelni niebędących nauczycielami akademickimi | przyjeżdżający:                    | 0 |
|   | wyjeżdżający:                      | 0 |

\* Z uwzględnieniem projektów realizowanych z udziałem środków pochodzących z budżetu Unii Europejskiej lub innych źródeł zagranicznych.

\*\* Z uwzględnieniem umów dotyczących współpracy w zakresie wspólnego prowadzenia badań, projektów naukowych, wdrożeniowych i innowacyjnych

### Informacje o podjętej współpracy międzynarodowej \*

|                             |                                    |  |
|-----------------------------|------------------------------------|--|
| Unowy/porozumienia **:      | umowa bilateralna Programu Erasmus |  |
| Partner umowy/porozumienia: | Freie Universität Berlin           |  |
| Status:                     | obowiązująca                       |  |

|   |                                    |   |
|---|------------------------------------|---|
| Okres trwania umowy:  | 2010-2013                          |   |
| Zakres współpracy (maksymalnie 255 znaków):                       | wymiana studentów i kadry naukowej |   |
| Liczba studentów  | przyjeżdżający:                    | 0 |
|   | wyjeżdżający:                      | 0 |
| Liczba nauczycieli akademickich                                   | przyjeżdżający:                    | 0 |
|   | wyjeżdżający:                      | 0 |
| Liczba pracowników uczelni niebędących nauczycielami akademickimi | przyjeżdżający:                    | 0 |
|   | wyjeżdżający:                      | 0 |

\* Z uwzględnieniem projektów realizowanych z udziałem środków pochodzących z budżetu Unii Europejskiej lub innych źródeł zagranicznych.

\*\* Z uwzględnieniem umów dotyczących współpracy w zakresie wspólnego prowadzenia badań, projektów naukowych, wdrożeniowych i innowacyjnych

### Informacje o podjętej współpracy międzynarodowej \*

|   |                                    |   |
|---|------------------------------------|---|
| Unowy/porozumienia **:  | umowa bilateralna Programu Erasmus |   |
| Partner umowy/porozumienia:                                       | Hacettepe Üniversitesi             |   |
| Status:   | obowiązująca                       |   |
| Okres trwania umowy:  | 2007-2013                          |   |
| Zakres współpracy (maksymalnie 255 znaków):                       | wymiana studentów i kadry naukowej |   |
| Liczba studentów  | przyjeżdżający:                    | 0 |
|   | wyjeżdżający:                      | 1 |
| Liczba nauczycieli akademickich                                   | przyjeżdżający:                    | 0 |
|   | wyjeżdżający:                      | 0 |
| Liczba pracowników uczelni niebędących nauczycielami akademickimi | przyjeżdżający:                    | 0 |
|   | wyjeżdżający:                      | 0 |

\* Z uwzględnieniem projektów realizowanych z udziałem środków pochodzących z budżetu Unii Europejskiej lub innych źródeł zagranicznych.

\*\* Z uwzględnieniem umów dotyczących współpracy w zakresie wspólnego prowadzenia badań, projektów naukowych, wdrożeniowych i innowacyjnych

### Informacje o podjętej współpracy międzynarodowej \*

|   |                                    |   |
|---|------------------------------------|---|
| Unowy/porozumienia **:                      | umowa bilateralna Programu Erasmus |   |
| Partner umowy/porozumienia:                 | Hacettepe Üniversitesi             |   |
| Status:                                     | obowiązująca                       |   |
| Okres trwania umowy:                        | 2008-2013                          |   |
| Zakres współpracy (maksymalnie 255 znaków): | wymiana studentów i kadry naukowej |   |
| Liczba studentów                            | przyjeżdżający:                    | 1 |
|   | wyjeżdżający:                      | 2 |
| Liczba nauczycieli akademickich             | przyjeżdżający:                    | 0 |
|   | wyjeżdżający:                      | 0 |

|   |                 |   |
|---|-----------------|---|
| Liczba pracowników uczelni niebędących nauczycielami akademickimi | przyjeżdżający: | 0 |
|   | wyjeżdżający:   | 0 |

\* Z uwzględnieniem projektów realizowanych z udziałem środków pochodzących z budżetu Unii Europejskiej lub innych źródeł zagranicznych.

\*\* Z uwzględnieniem umów dotyczących współpracy w zakresie wspólnego prowadzenia badań, projektów naukowych, wdrożeniowych i innowacyjnych

| <b>Informacje o podjętej współpracy międzynarodowej *</b>         |                                    |   |
|---|------------------------------------|---|
| Unowy/porozumienia **:  | umowa bilateralna Programu Erasmus |   |
| Partner umowy/porozumienia:                                       | Haute Ecole Libre Mosane (HELMO)   |   |
| Status:   | obowiązująca                       |   |
| Okres trwania umowy:  | 2009-2013                          |   |
| Zakres współpracy (maksymalnie 255 znaków):                       | wymiana studentów i kadry naukowej |   |
| Liczba studentów  | przyjeżdżający:                    | 0 |
|   | wyjeżdżający:                      | 0 |
| Liczba nauczycieli akademickich                                   | przyjeżdżający:                    | 0 |
|   | wyjeżdżający:                      | 0 |
| Liczba pracowników uczelni niebędących nauczycielami akademickimi | przyjeżdżający:                    | 0 |
|   | wyjeżdżający:                      | 0 |

\* Z uwzględnieniem projektów realizowanych z udziałem środków pochodzących z budżetu Unii Europejskiej lub innych źródeł zagranicznych.

\*\* Z uwzględnieniem umów dotyczących współpracy w zakresie wspólnego prowadzenia badań, projektów naukowych, wdrożeniowych i innowacyjnych

| <b>Informacje o podjętej współpracy międzynarodowej *</b>         |                                    |   |
|---|------------------------------------|---|
| Unowy/porozumienia **:  | umowa bilateralna Programu Erasmus |   |
| Partner umowy/porozumienia:                                       | Heinrich-Heine Universität         |   |
| Status:   | obowiązująca                       |   |
| Okres trwania umowy:  | 2007-2013                          |   |
| Zakres współpracy (maksymalnie 255 znaków):                       | wymiana studentów i kadry naukowej |   |
| Liczba studentów  | przyjeżdżający:                    | 1 |
|   | wyjeżdżający:                      | 0 |
| Liczba nauczycieli akademickich                                   | przyjeżdżający:                    | 0 |
|   | wyjeżdżający:                      | 0 |
| Liczba pracowników uczelni niebędących nauczycielami akademickimi | przyjeżdżający:                    | 0 |
|   | wyjeżdżający:                      | 0 |

\* Z uwzględnieniem projektów realizowanych z udziałem środków pochodzących z budżetu Unii Europejskiej lub innych źródeł zagranicznych.

\*\* Z uwzględnieniem umów dotyczących współpracy w zakresie wspólnego prowadzenia badań, projektów naukowych, wdrożeniowych i innowacyjnych

| <b>Informacje o podjętej współpracy międzynarodowej *</b> |                                    |  |
|---|------------------------------------|--|
| Unowy/porozumienia **:                                    | umowa bilateralna Programu Erasmus |  |

|   |                                    |   |
|---|------------------------------------|---|
| Partner umowy/porozumienia:                                       | Heinrich-Heine Universität         |   |
| Status:   | obowiązująca                       |   |
| Okres trwania umowy:  | 2010-2013                          |   |
| Zakres współpracy (maksymalnie 255 znaków):                       | wymiana studentów i kadry naukowej |   |
| Liczba studentów  | przyjeżdżający:                    | 0 |
|   | wyjeżdżający:                      | 0 |
| Liczba nauczycieli akademickich                                   | przyjeżdżający:                    | 0 |
|   | wyjeżdżający:                      | 0 |
| Liczba pracowników uczelni niebędących nauczycielami akademickimi | przyjeżdżający:                    | 0 |
|   | wyjeżdżający:                      | 0 |

\* Z uwzględnieniem projektów realizowanych z udziałem środków pochodzących z budżetu Unii Europejskiej lub innych źródeł zagranicznych.

\*\* Z uwzględnieniem umów dotyczących współpracy w zakresie wspólnego prowadzenia badań, projektów naukowych, wdrożeniowych i innowacyjnych

### Informacje o podjętej współpracy międzynarodowej \*

|   |  |   |
|---|--|---|
| Unowy/porozumienia **:  | umowa bilateralna Programu Erasmus                 |   |
| Partner umowy/porozumienia:                                       | Helsinki Metropolia University of Applied Sciences |   |
| Status:   | obowiązująca                                       |   |
| Okres trwania umowy:  | 2009-2013  |   |
| Zakres współpracy (maksymalnie 255 znaków):                       | wymiana studentów i kadry naukowej                 |   |
| Liczba studentów  | przyjeżdżający:                                    | 0 |
|   | wyjeżdżający:                                      | 1 |
| Liczba nauczycieli akademickich                                   | przyjeżdżający:                                    | 0 |
|   | wyjeżdżający:                                      | 0 |
| Liczba pracowników uczelni niebędących nauczycielami akademickimi | przyjeżdżający:                                    | 0 |
|   | wyjeżdżający:                                      | 0 |

\* Z uwzględnieniem projektów realizowanych z udziałem środków pochodzących z budżetu Unii Europejskiej lub innych źródeł zagranicznych.

\*\* Z uwzględnieniem umów dotyczących współpracy w zakresie wspólnego prowadzenia badań, projektów naukowych, wdrożeniowych i innowacyjnych

### Informacje o podjętej współpracy międzynarodowej \*

|   |                                    |   |
|---|------------------------------------|---|
| Unowy/porozumienia **:                      | umowa bilateralna Programu Erasmus |   |
| Partner umowy/porozumienia:                 | Heriot-Watt University             |   |
| Status:                                     | obowiązująca                       |   |
| Okres trwania umowy:                        | 2010-2013                          |   |
| Zakres współpracy (maksymalnie 255 znaków): | wymiana studentów i kadry naukowej |   |
| Liczba studentów                            | przyjeżdżający:                    | 0 |
|   | wyjeżdżający:                      | 2 |

|   |                 |   |
|---|-----------------|---|
| Liczba nauczycieli akademickich                                   | przyjeżdżający: | 0 |
|   | wyjeżdżający:   | 0 |
| Liczba pracowników uczelni niebędących nauczycielami akademickimi | przyjeżdżający: | 0 |
|   | wyjeżdżający:   | 0 |

\* Z uwzględnieniem projektów realizowanych z udziałem środków pochodzących z budżetu Unii Europejskiej lub innych źródeł zagranicznych.

\*\* Z uwzględnieniem umów dotyczących współpracy w zakresie wspólnego prowadzenia badań, projektów naukowych, wdrożeniowych i innowacyjnych

|   |                                    |   |
|---|------------------------------------|---|
| <b>Informacje o podjętej współpracy międzynarodowej *</b>         |                                    |   |
| Unowy/porozumienia **:  | umowa bilateralna Programu Erasmus |   |
| Partner umowy/porozumienia:                                       | Hochschule Bremen                  |   |
| Status:   | obowiązująca                       |   |
| Okres trwania umowy:  | 2009-2013                          |   |
| Zakres współpracy (maksymalnie 255 znaków):                       | wymiana studentów i kadry naukowej |   |
| Liczba studentów  | przyjeżdżający:                    | 4 |
|   | wyjeżdżający:                      | 0 |
| Liczba nauczycieli akademickich                                   | przyjeżdżający:                    | 0 |
|   | wyjeżdżający:                      | 2 |
| Liczba pracowników uczelni niebędących nauczycielami akademickimi | przyjeżdżający:                    | 0 |
|   | wyjeżdżający:                      | 0 |

\* Z uwzględnieniem projektów realizowanych z udziałem środków pochodzących z budżetu Unii Europejskiej lub innych źródeł zagranicznych.

\*\* Z uwzględnieniem umów dotyczących współpracy w zakresie wspólnego prowadzenia badań, projektów naukowych, wdrożeniowych i innowacyjnych

|   |  |   |
|---|--|---|
| <b>Informacje o podjętej współpracy międzynarodowej *</b>         |  |   |
| Unowy/porozumienia **:  | umowa bilateralna Programu Erasmus                         |   |
| Partner umowy/porozumienia:                                       | Hochschule Bremen  |   |
| Status:   | obowiązująca   |   |
| Okres trwania umowy:  | 2010-2013  |   |
| Zakres współpracy (maksymalnie 255 znaków):                       | wymiana studentów, kadry naukowej i kadry administracyjnej |   |
| Liczba studentów  | przyjeżdżający:  | 0 |
|   | wyjeżdżający:  | 0 |
| Liczba nauczycieli akademickich                                   | przyjeżdżający:  | 0 |
|   | wyjeżdżający:  | 0 |
| Liczba pracowników uczelni niebędących nauczycielami akademickimi | przyjeżdżający:  | 0 |
|   | wyjeżdżający:  | 0 |

\* Z uwzględnieniem projektów realizowanych z udziałem środków pochodzących z budżetu Unii Europejskiej lub innych źródeł zagranicznych.

\*\* Z uwzględnieniem umów dotyczących współpracy w zakresie wspólnego prowadzenia badań, projektów naukowych, wdrożeniowych i innowacyjnych



| <b>Informacje o podjętej współpracy międzynarodowej *</b>         |  |   |
|---|--|---|
| Unowy/porozumienia **:  | umowa bilateralna Programu Erasmus                         |   |
| Partner umowy/porozumienia:                                       | Hochschule für Technik und Wirtschaft Berlin               |   |
| Status:   | obowiązująca   |   |
| Okres trwania umowy:  | 2009-2013  |   |
| Zakres współpracy (maksymalnie 255 znaków):                       | wymiana studentów, kadry naukowej i kadry administracyjnej |   |
| Liczba studentów  | przyjeżdżający:  | 0 |
|   | wyjeżdżający:  | 3 |
| Liczba nauczycieli akademickich                                   | przyjeżdżający:  | 0 |
|   | wyjeżdżający:  | 0 |
| Liczba pracowników uczelni niebędących nauczycielami akademickimi | przyjeżdżający:  | 0 |
|   | wyjeżdżający:  | 0 |

\* Z uwzględnieniem projektów realizowanych z udziałem środków pochodzących z budżetu Unii Europejskiej lub innych źródeł zagranicznych.

\*\* Z uwzględnieniem umów dotyczących współpracy w zakresie wspólnego prowadzenia badań, projektów naukowych, wdrożeniowych i innowacyjnych

| <b>Informacje o podjętej współpracy międzynarodowej *</b>         |  |   |
|---|--|---|
| Unowy/porozumienia **:  | umowa bilateralna Programu Erasmus                 |   |
| Partner umowy/porozumienia:                                       | Hochschule für Technik und Wirtschaft Dresden (FH) |   |
| Status:   | obowiązująca                                       |   |
| Okres trwania umowy:  | 2009-2013  |   |
| Zakres współpracy (maksymalnie 255 znaków):                       | wymiana studentów i kadry naukowej                 |   |
| Liczba studentów  | przyjeżdżający:                                    | 2 |
|   | wyjeżdżający:                                      | 0 |
| Liczba nauczycieli akademickich                                   | przyjeżdżający:                                    | 0 |
|   | wyjeżdżający:                                      | 0 |
| Liczba pracowników uczelni niebędących nauczycielami akademickimi | przyjeżdżający:                                    | 0 |
|   | wyjeżdżający:                                      | 0 |

\* Z uwzględnieniem projektów realizowanych z udziałem środków pochodzących z budżetu Unii Europejskiej lub innych źródeł zagranicznych.

\*\* Z uwzględnieniem umów dotyczących współpracy w zakresie wspólnego prowadzenia badań, projektów naukowych, wdrożeniowych i innowacyjnych

| <b>Informacje o podjętej współpracy międzynarodowej *</b> |  |  |
|---|--|--|
| Unowy/porozumienia **:                                    | umowa bilateralna Programu Erasmus                       |  |
| Partner umowy/porozumienia:                               | Hochschule für Technik Wirtschaft & Informatik Heilbronn |  |
| Status:   | obowiązująca   |  |
| Okres trwania umowy:                                      | 2009-2013  |  |

|   |  |   |
|---|--|---|
| Zakres współpracy (maksymalnie 255 znaków):                       | wymiana studentów, kadry naukowej i kadry administracyjnej |   |
| Liczba studentów  | przyjeżdżający:  | 0 |
|   | wyjeżdżający:  | 0 |
| Liczba nauczycieli akademickich                                   | przyjeżdżający:  | 0 |
|   | wyjeżdżający:  | 0 |
| Liczba pracowników uczelni niebędących nauczycielami akademickimi | przyjeżdżający:  | 0 |
|   | wyjeżdżający:  | 0 |

\* Z uwzględnieniem projektów realizowanych z udziałem środków pochodzących z budżetu Unii Europejskiej lub innych źródeł zagranicznych.

\*\* Z uwzględnieniem umów dotyczących współpracy w zakresie wspólnego prowadzenia badań, projektów naukowych, wdrożeniowych i innowacyjnych

|   |                                    |   |
|---|------------------------------------|---|
| <b>Informacje o podjętej współpracy międzynarodowej *</b>         |                                    |   |
| Unowy/porozumienia **:  | umowa bilateralna Programu Erasmus |   |
| Partner umowy/porozumienia:                                       | Hochschule Merseburg               |   |
| Status:   | obowiązująca                       |   |
| Okres trwania umowy:  | 2010-2013                          |   |
| Zakres współpracy (maksymalnie 255 znaków):                       | wymiana studentów i kadry naukowej |   |
| Liczba studentów  | przyjeżdżający:                    | 0 |
|   | wyjeżdżający:                      | 0 |
| Liczba nauczycieli akademickich                                   | przyjeżdżający:                    | 0 |
|   | wyjeżdżający:                      | 0 |
| Liczba pracowników uczelni niebędących nauczycielami akademickimi | przyjeżdżający:                    | 0 |
|   | wyjeżdżający:                      | 0 |

\* Z uwzględnieniem projektów realizowanych z udziałem środków pochodzących z budżetu Unii Europejskiej lub innych źródeł zagranicznych.

\*\* Z uwzględnieniem umów dotyczących współpracy w zakresie wspólnego prowadzenia badań, projektów naukowych, wdrożeniowych i innowacyjnych

|   |                                    |   |
|---|------------------------------------|---|
| <b>Informacje o podjętej współpracy międzynarodowej *</b> |                                    |   |
| Unowy/porozumienia **:                                    | umowa bilateralna Programu Erasmus |   |
| Partner umowy/porozumienia:                               | Hochschule Zittau/Görlitz (FH)     |   |
| Status:   | obowiązująca                       |   |
| Okres trwania umowy:                                      | 2009-2013                          |   |
| Zakres współpracy (maksymalnie 255 znaków):               | wymiana studentów i kadry naukowej |   |
| Liczba studentów  | przyjeżdżający:                    | 0 |
|   | wyjeżdżający:                      | 0 |
| Liczba nauczycieli akademickich                           | przyjeżdżający:                    | 0 |
|   | wyjeżdżający:                      | 0 |

|   |                 |   |
|---|-----------------|---|
| Liczba pracowników uczelni niebędących nauczycielami akademickimi | przyjeżdżający: | 0 |
|   | wyjeżdżający:   | 0 |

\* Z uwzględnieniem projektów realizowanych z udziałem środków pochodzących z budżetu Unii Europejskiej lub innych źródeł zagranicznych.

\*\* Z uwzględnieniem umów dotyczących współpracy w zakresie wspólnego prowadzenia badań, projektów naukowych, wdrożeniowych i innowacyjnych

| <b>Informacje o podjętej współpracy międzynarodowej *</b>         |                                    |   |
|---|------------------------------------|---|
| Unowy/porozumienia **:  | umowa bilateralna Programu Erasmus |   |
| Partner umowy/porozumienia:                                       | Hogeschool Inholland               |   |
| Status:   | obowiązująca                       |   |
| Okres trwania umowy:  | 2010-2013                          |   |
| Zakres współpracy (maksymalnie 255 znaków):                       | wymiana studentów i kadry naukowej |   |
| Liczba studentów  | przyjeżdżający:                    | 1 |
|   | wyjeżdżający:                      | 2 |
| Liczba nauczycieli akademickich                                   | przyjeżdżający:                    | 0 |
|   | wyjeżdżający:                      | 0 |
| Liczba pracowników uczelni niebędących nauczycielami akademickimi | przyjeżdżający:                    | 0 |
|   | wyjeżdżający:                      | 0 |

\* Z uwzględnieniem projektów realizowanych z udziałem środków pochodzących z budżetu Unii Europejskiej lub innych źródeł zagranicznych.

\*\* Z uwzględnieniem umów dotyczących współpracy w zakresie wspólnego prowadzenia badań, projektów naukowych, wdrożeniowych i innowacyjnych

| <b>Informacje o podjętej współpracy międzynarodowej *</b>         |                                    |   |
|---|------------------------------------|---|
| Unowy/porozumienia **:  | umowa bilateralna Programu Erasmus |   |
| Partner umowy/porozumienia:                                       | Högskolan Dalarna                  |   |
| Status:   | obowiązująca                       |   |
| Okres trwania umowy:  | 2010-2012                          |   |
| Zakres współpracy (maksymalnie 255 znaków):                       | wymiana studentów i kadry naukowej |   |
| Liczba studentów  | przyjeżdżający:                    | 0 |
|   | wyjeżdżający:                      | 2 |
| Liczba nauczycieli akademickich                                   | przyjeżdżający:                    | 0 |
|   | wyjeżdżający:                      | 0 |
| Liczba pracowników uczelni niebędących nauczycielami akademickimi | przyjeżdżający:                    | 0 |
|   | wyjeżdżający:                      | 0 |

\* Z uwzględnieniem projektów realizowanych z udziałem środków pochodzących z budżetu Unii Europejskiej lub innych źródeł zagranicznych.

\*\* Z uwzględnieniem umów dotyczących współpracy w zakresie wspólnego prowadzenia badań, projektów naukowych, wdrożeniowych i innowacyjnych

| <b>Informacje o podjętej współpracy międzynarodowej *</b> |                                    |  |
|---|------------------------------------|--|
| Unowy/porozumienia **:                                    | umowa bilateralna Programu Erasmus |  |

|   |  |   |
|---|--|---|
| Partner umowy/porozumienia:                                       | Högskolan på Gotland                                       |   |
| Status:   | obowiązująca   |   |
| Okres trwania umowy:  | 2010-2013  |   |
| Zakres współpracy (maksymalnie 255 znaków):                       | wymiana studentów, kadry naukowej i kadry administracyjnej |   |
| Liczba studentów  | przyjeżdżający:  | 0 |
|   | wyjeżdżający:  | 2 |
| Liczba nauczycieli akademickich                                   | przyjeżdżający:  | 0 |
|   | wyjeżdżający:  | 1 |
| Liczba pracowników uczelni niebędących nauczycielami akademickimi | przyjeżdżający:  | 0 |
|   | wyjeżdżający:  | 0 |

\* Z uwzględnieniem projektów realizowanych z udziałem środków pochodzących z budżetu Unii Europejskiej lub innych źródeł zagranicznych.

\*\* Z uwzględnieniem umów dotyczących współpracy w zakresie wspólnego prowadzenia badań, projektów naukowych, wdrożeniowych i innowacyjnych

#### Informacje o podjętej współpracy międzynarodowej \*

|   |                                    |   |
|---|------------------------------------|---|
| Unowy/porozumienia **:  | umowa bilateralna Programu Erasmus |   |
| Partner umowy/porozumienia:                                       | Høgskolen i Telemark TUC           |   |
| Status:   | obowiązująca                       |   |
| Okres trwania umowy:  | 2010-2013                          |   |
| Zakres współpracy (maksymalnie 255 znaków):                       | wymiana studentów i kadry naukowej |   |
| Liczba studentów  | przyjeżdżający:                    | 0 |
|   | wyjeżdżający:                      | 2 |
| Liczba nauczycieli akademickich                                   | przyjeżdżający:                    | 0 |
|   | wyjeżdżający:                      | 1 |
| Liczba pracowników uczelni niebędących nauczycielami akademickimi | przyjeżdżający:                    | 0 |
|   | wyjeżdżający:                      | 0 |

\* Z uwzględnieniem projektów realizowanych z udziałem środków pochodzących z budżetu Unii Europejskiej lub innych źródeł zagranicznych.

\*\* Z uwzględnieniem umów dotyczących współpracy w zakresie wspólnego prowadzenia badań, projektów naukowych, wdrożeniowych i innowacyjnych

#### Informacje o podjętej współpracy międzynarodowej \*

|   |                                    |   |
|---|------------------------------------|---|
| Unowy/porozumienia **:                      | umowa bilateralna Programu Erasmus |   |
| Partner umowy/porozumienia:                 | Høgskolen i Hedmark                |   |
| Status:                                     | obowiązująca                       |   |
| Okres trwania umowy:                        | 2010-2013                          |   |
| Zakres współpracy (maksymalnie 255 znaków): | wymiana studentów i kadry naukowej |   |
| Liczba studentów                            | przyjeżdżający:                    | 0 |
|   | wyjeżdżający:                      | 2 |

|   |                 |   |
|---|-----------------|---|
| Liczba nauczycieli akademickich                                   | przyjeżdżający: | 0 |
|   | wyjeżdżający:   | 0 |
| Liczba pracowników uczelni niebędących nauczycielami akademickimi | przyjeżdżający: | 0 |
|   | wyjeżdżający:   | 0 |

\* Z uwzględnieniem projektów realizowanych z udziałem środków pochodzących z budżetu Unii Europejskiej lub innych źródeł zagranicznych.

\*\* Z uwzględnieniem umów dotyczących współpracy w zakresie wspólnego prowadzenia badań, projektów naukowych, wdrożeniowych i innowacyjnych

### Informacje o podjętej współpracy międzynarodowej \*

|   |                                    |   |
|---|------------------------------------|---|
| Unowy/porozumienia **:  | umowa bilateralna Programu Erasmus |   |
| Partner umowy/porozumienia:                                       | Høgskolen i Agder                  |   |
| Status:   | obowiązująca                       |   |
| Okres trwania umowy:  | 2010-2013                          |   |
| Zakres współpracy (maksymalnie 255 znaków):                       | wymiana studentów i kadry naukowej |   |
| Liczba studentów  | przyjeżdżający:                    | 0 |
|   | wyjeżdżający:                      | 2 |
| Liczba nauczycieli akademickich                                   | przyjeżdżający:                    | 0 |
|   | wyjeżdżający:                      | 0 |
| Liczba pracowników uczelni niebędących nauczycielami akademickimi | przyjeżdżający:                    | 0 |
|   | wyjeżdżający:                      | 0 |

\* Z uwzględnieniem projektów realizowanych z udziałem środków pochodzących z budżetu Unii Europejskiej lub innych źródeł zagranicznych.

\*\* Z uwzględnieniem umów dotyczących współpracy w zakresie wspólnego prowadzenia badań, projektów naukowych, wdrożeniowych i innowacyjnych

### Informacje o podjętej współpracy międzynarodowej \*

|   |                                    |   |
|---|------------------------------------|---|
| Unowy/porozumienia **:  | umowa bilateralna Programu Erasmus |   |
| Partner umowy/porozumienia:                                       | Humboldt-Universität zu Berlin     |   |
| Status:   | obowiązująca                       |   |
| Okres trwania umowy:  | 2007-2014                          |   |
| Zakres współpracy (maksymalnie 255 znaków):                       | wymiana studentów i kadry naukowej |   |
| Liczba studentów  | przyjeżdżający:                    | 0 |
|   | wyjeżdżający:                      | 0 |
| Liczba nauczycieli akademickich                                   | przyjeżdżający:                    | 0 |
|   | wyjeżdżający:                      | 0 |
| Liczba pracowników uczelni niebędących nauczycielami akademickimi | przyjeżdżający:                    | 0 |
|   | wyjeżdżający:                      | 0 |

\* Z uwzględnieniem projektów realizowanych z udziałem środków pochodzących z budżetu Unii Europejskiej lub innych źródeł zagranicznych.

\*\* Z uwzględnieniem umów dotyczących współpracy w zakresie wspólnego prowadzenia badań, projektów naukowych, wdrożeniowych i innowacyjnych

| <b>Informacje o podjętej współpracy międzynarodowej *</b>         |                                    |   |
|---|------------------------------------|---|
| Unowy/porozumienia **:  | umowa bilateralna Programu Erasmus |   |
| Partner umowy/porozumienia:                                       | Humboldt-Universität zu Berlin     |   |
| Status:   | obowiązująca                       |   |
| Okres trwania umowy:  | 2007-2014                          |   |
| Zakres współpracy (maksymalnie 255 znaków):                       | wymiana studentów i kadry naukowej |   |
| Liczba studentów  | przyjeżdżający:                    | 0 |
|   | wyjeżdżający:                      | 1 |
| Liczba nauczycieli akademickich                                   | przyjeżdżający:                    | 0 |
|   | wyjeżdżający:                      | 1 |
| Liczba pracowników uczelni niebędących nauczycielami akademickimi | przyjeżdżający:                    | 0 |
|   | wyjeżdżający:                      | 0 |

\* Z uwzględnieniem projektów realizowanych z udziałem środków pochodzących z budżetu Unii Europejskiej lub innych źródeł zagranicznych.

\*\* Z uwzględnieniem umów dotyczących współpracy w zakresie wspólnego prowadzenia badań, projektów naukowych, wdrożeniowych i innowacyjnych

| <b>Informacje o podjętej współpracy międzynarodowej *</b>         |                                    |   |
|---|------------------------------------|---|
| Unowy/porozumienia **:  | umowa bilateralna Programu Erasmus |   |
| Partner umowy/porozumienia:                                       | Ikonomiko Panepistimio Athinon     |   |
| Status:   | obowiązująca                       |   |
| Okres trwania umowy:  | 2008-2013                          |   |
| Zakres współpracy (maksymalnie 255 znaków):                       | wymiana studentów i kadry naukowej |   |
| Liczba studentów  | przyjeżdżający:                    | 3 |
|   | wyjeżdżający:                      | 4 |
| Liczba nauczycieli akademickich                                   | przyjeżdżający:                    | 0 |
|   | wyjeżdżający:                      | 0 |
| Liczba pracowników uczelni niebędących nauczycielami akademickimi | przyjeżdżający:                    | 0 |
|   | wyjeżdżający:                      | 0 |

\* Z uwzględnieniem projektów realizowanych z udziałem środków pochodzących z budżetu Unii Europejskiej lub innych źródeł zagranicznych.

\*\* Z uwzględnieniem umów dotyczących współpracy w zakresie wspólnego prowadzenia badań, projektów naukowych, wdrożeniowych i innowacyjnych

| <b>Informacje o podjętej współpracy międzynarodowej *</b> |                                    |  |
|---|------------------------------------|--|
| Unowy/porozumienia **:                                    | umowa bilateralna Programu Erasmus |  |
| Partner umowy/porozumienia:                               | IMC Fachhochschule Krems           |  |
| Status:   | obowiązująca                       |  |
| Okres trwania umowy:                                      | 2009-2013                          |  |
| Zakres współpracy (maksymalnie 255 znaków):               | wymiana studentów i kadry naukowej |  |

|   |                 |   |
|---|-----------------|---|
| Liczba studentów  | przyjeżdżający: | 1 |
|   | wyjeżdżający:   | 1 |
| Liczba nauczycieli akademickich                                   | przyjeżdżający: | 0 |
|   | wyjeżdżający:   | 0 |
| Liczba pracowników uczelni niebędących nauczycielami akademickimi | przyjeżdżający: | 0 |
|   | wyjeżdżający:   | 0 |

\* Z uwzględnieniem projektów realizowanych z udziałem środków pochodzących z budżetu Unii Europejskiej lub innych źródeł zagranicznych.

\*\* Z uwzględnieniem umów dotyczących współpracy w zakresie wspólnego prowadzenia badań, projektów naukowych, wdrożeniowych i innowacyjnych

### Informacje o podjętej współpracy międzynarodowej \*

|   |                                    |   |
|---|------------------------------------|---|
| Unowy/porozumienia **:  | umowa bilateralna Programu Erasmus |   |
| Partner umowy/porozumienia:                                       | Institiúid Teicneolaíochta Trá Lí  |   |
| Status:   | obowiązująca                       |   |
| Okres trwania umowy:  | 2009-2013                          |   |
| Zakres współpracy (maksymalnie 255 znaków):                       | wymiana studentów i kadry naukowej |   |
| Liczba studentów  | przyjeżdżający:                    | 0 |
|   | wyjeżdżający:                      | 1 |
| Liczba nauczycieli akademickich                                   | przyjeżdżający:                    | 0 |
|   | wyjeżdżający:                      | 0 |
| Liczba pracowników uczelni niebędących nauczycielami akademickimi | przyjeżdżający:                    | 0 |
|   | wyjeżdżający:                      | 0 |

\* Z uwzględnieniem projektów realizowanych z udziałem środków pochodzących z budżetu Unii Europejskiej lub innych źródeł zagranicznych.

\*\* Z uwzględnieniem umów dotyczących współpracy w zakresie wspólnego prowadzenia badań, projektów naukowych, wdrożeniowych i innowacyjnych

### Informacje o podjętej współpracy międzynarodowej \*

|   |  |   |
|---|--|---|
| Unowy/porozumienia **:  | umowa bilateralna Programu Erasmus                     |   |
| Partner umowy/porozumienia:                                       | Institución Universitaria de la Compañía de Jesús ETEA |   |
| Status:   | obowiązująca   |   |
| Okres trwania umowy:  | 2010-2013  |   |
| Zakres współpracy (maksymalnie 255 znaków):                       | wymiana studentów i kadry naukowej                     |   |
| Liczba studentów  | przyjeżdżający:  | 2 |
|   | wyjeżdżający:  | 2 |
| Liczba nauczycieli akademickich                                   | przyjeżdżający:  | 0 |
|   | wyjeżdżający:  | 0 |
| Liczba pracowników uczelni niebędących nauczycielami akademickimi | przyjeżdżający:  | 0 |
|   | wyjeżdżający:  | 0 |

\* Z uwzględnieniem projektów realizowanych z udziałem środków pochodzących z budżetu Unii Europejskiej lub innych źródeł zagranicznych.

\*\* Z uwzględnieniem umów dotyczących współpracy w zakresie wspólnego prowadzenia badań, projektów naukowych, wdrożeniowych i innowacyjnych

| <b>Informacje o podjętej współpracy międzynarodowej *</b>         |   |   |
|---|---|---|
| Unowy/porozumienia **:  | umowa bilateralna Programu Erasmus            |   |
| Partner umowy/porozumienia:                                       | Institute Nationale Polytechnique de Lorraine |   |
| Status:   | obowiązująca                                  |   |
| Okres trwania umowy:  | 2007-2013                                     |   |
| Zakres współpracy (maksymalnie 255 znaków):                       | wymiana studentów                             |   |
| Liczba studentów  | przyjeżdżający:                               | 0 |
|   | wyjeżdżający:                                 | 0 |
| Liczba nauczycieli akademickich                                   | przyjeżdżający:                               | 0 |
|   | wyjeżdżający:                                 | 0 |
| Liczba pracowników uczelni niebędących nauczycielami akademickimi | przyjeżdżający:                               | 0 |
|   | wyjeżdżający:                                 | 0 |

\* Z uwzględnieniem projektów realizowanych z udziałem środków pochodzących z budżetu Unii Europejskiej lub innych źródeł zagranicznych.

\*\* Z uwzględnieniem umów dotyczących współpracy w zakresie wspólnego prowadzenia badań, projektów naukowych, wdrożeniowych i innowacyjnych

| <b>Informacje o podjętej współpracy międzynarodowej *</b>         |                                    |   |
|---|------------------------------------|---|
| Unowy/porozumienia **:  | umowa bilateralna Programu Erasmus |   |
| Partner umowy/porozumienia:                                       | Instituto Politecnico do Porto     |   |
| Status:   | obowiązująca                       |   |
| Okres trwania umowy:  | 2009-2013                          |   |
| Zakres współpracy (maksymalnie 255 znaków):                       | wymiana studentów i kadry naukowej |   |
| Liczba studentów  | przyjeżdżający:                    | 0 |
|   | wyjeżdżający:                      | 2 |
| Liczba nauczycieli akademickich                                   | przyjeżdżający:                    | 0 |
|   | wyjeżdżający:                      | 0 |
| Liczba pracowników uczelni niebędących nauczycielami akademickimi | przyjeżdżający:                    | 0 |
|   | wyjeżdżający:                      | 0 |

\* Z uwzględnieniem projektów realizowanych z udziałem środków pochodzących z budżetu Unii Europejskiej lub innych źródeł zagranicznych.

\*\* Z uwzględnieniem umów dotyczących współpracy w zakresie wspólnego prowadzenia badań, projektów naukowych, wdrożeniowych i innowacyjnych

| <b>Informacje o podjętej współpracy międzynarodowej *</b> |                                      |  |
|---|--------------------------------------|--|
| Unowy/porozumienia **:                                    | umowa bilateralna Programu Erasmus   |  |
| Partner umowy/porozumienia:                               | Instituto Politecnico de Leiria- IPL |  |
| Status:   | obowiązująca                         |  |



|   |  |   |
|---|--|---|
| Okres trwania umowy:  | 2009-2013  |   |
| Zakres współpracy (maksymalnie 255 znaków):                       | wymiana studentów, kadry naukowej i kadry administracyjnej |   |
| Liczba studentów  | przyjeżdżający:  | 0 |
|   | wyjeżdżający:  | 0 |
| Liczba nauczycieli akademickich                                   | przyjeżdżający:  | 0 |
|   | wyjeżdżający:  | 1 |
| Liczba pracowników uczelni niebędących nauczycielami akademickimi | przyjeżdżający:  | 0 |
|   | wyjeżdżający:  | 0 |

\* Z uwzględnieniem projektów realizowanych z udziałem środków pochodzących z budżetu Unii Europejskiej lub innych źródeł zagranicznych.

\*\* Z uwzględnieniem umów dotyczących współpracy w zakresie wspólnego prowadzenia badań, projektów naukowych, wdrożeniowych i innowacyjnych

### Informacje o podjętej współpracy międzynarodowej \*

|   |                                       |   |
|---|---------------------------------------|---|
| Unowy/porozumienia **:  | umowa bilateralna Programu Erasmus    |   |
| Partner umowy/porozumienia:                                       | Instituto Politecnico de Lisboa ISCAL |   |
| Status:   | obowiązująca                          |   |
| Okres trwania umowy:  | 2009-2013                             |   |
| Zakres współpracy (maksymalnie 255 znaków):                       | wymiana studentów i kadry naukowej    |   |
| Liczba studentów  | przyjeżdżający:                       | 0 |
|   | wyjeżdżający:                         | 6 |
| Liczba nauczycieli akademickich                                   | przyjeżdżający:                       | 0 |
|   | wyjeżdżający:                         | 0 |
| Liczba pracowników uczelni niebędących nauczycielami akademickimi | przyjeżdżający:                       | 0 |
|   | wyjeżdżający:                         | 0 |

\* Z uwzględnieniem projektów realizowanych z udziałem środków pochodzących z budżetu Unii Europejskiej lub innych źródeł zagranicznych.

\*\* Z uwzględnieniem umów dotyczących współpracy w zakresie wspólnego prowadzenia badań, projektów naukowych, wdrożeniowych i innowacyjnych

### Informacje o podjętej współpracy międzynarodowej \*

|   |   |   |
|---|---|---|
| Unowy/porozumienia **:                      | umowa bilateralna Programu Erasmus                                  |   |
| Partner umowy/porozumienia:                 | IPAG- Institution de Preparation a l'Administration et a la Gestion |   |
| Status:                                     | obowiązująca  |   |
| Okres trwania umowy:                        | 2009-2013   |   |
| Zakres współpracy (maksymalnie 255 znaków): | wymiana studentów i kadry naukowej                                  |   |
| Liczba studentów                            | przyjeżdżający:   | 1 |
|   | wyjeżdżający:   | 2 |
| Liczba nauczycieli akademickich             | przyjeżdżający:   | 0 |
|   | wyjeżdżający:   | 0 |

|   |                 |   |
|---|-----------------|---|
| Liczba pracowników uczelni niebędących nauczycielami akademickimi | przyjeżdżający: | 0 |
|   | wyjeżdżający:   | 0 |

\* Z uwzględnieniem projektów realizowanych z udziałem środków pochodzących z budżetu Unii Europejskiej lub innych źródeł zagranicznych.

\*\* Z uwzględnieniem umów dotyczących współpracy w zakresie wspólnego prowadzenia badań, projektów naukowych, wdrożeniowych i innowacyjnych

| <b>Informacje o podjętej współpracy międzynarodowej *</b>         |                                    |   |
|---|------------------------------------|---|
| Unowy/porozumienia **:  | umowa bilateralna Programu Erasmus |   |
| Partner umowy/porozumienia:                                       | Katholieke Universiteit Leuven     |   |
| Status:   | obowiązująca                       |   |
| Okres trwania umowy:  | 2010-2013                          |   |
| Zakres współpracy (maksymalnie 255 znaków):                       | wymiana studentów i kadry naukowej |   |
| Liczba studentów  | przyjeżdżający:                    | 0 |
|   | wyjeżdżający:                      | 2 |
| Liczba nauczycieli akademickich                                   | przyjeżdżający:                    | 0 |
|   | wyjeżdżający:                      | 0 |
| Liczba pracowników uczelni niebędących nauczycielami akademickimi | przyjeżdżający:                    | 0 |
|   | wyjeżdżający:                      | 0 |

\* Z uwzględnieniem projektów realizowanych z udziałem środków pochodzących z budżetu Unii Europejskiej lub innych źródeł zagranicznych.

\*\* Z uwzględnieniem umów dotyczących współpracy w zakresie wspólnego prowadzenia badań, projektów naukowych, wdrożeniowych i innowacyjnych

| <b>Informacje o podjętej współpracy międzynarodowej *</b>         |                                    |   |
|---|------------------------------------|---|
| Unowy/porozumienia **:  | umowa bilateralna Programu Erasmus |   |
| Partner umowy/porozumienia:                                       | Leuphana Universität Lüneburg      |   |
| Status:   | obowiązująca                       |   |
| Okres trwania umowy:  | 2010-2013                          |   |
| Zakres współpracy (maksymalnie 255 znaków):                       | wymiana studentów i kadry naukowej |   |
| Liczba studentów  | przyjeżdżający:                    | 5 |
|   | wyjeżdżający:                      | 0 |
| Liczba nauczycieli akademickich                                   | przyjeżdżający:                    | 0 |
|   | wyjeżdżający:                      | 0 |
| Liczba pracowników uczelni niebędących nauczycielami akademickimi | przyjeżdżający:                    | 0 |
|   | wyjeżdżający:                      | 0 |

\* Z uwzględnieniem projektów realizowanych z udziałem środków pochodzących z budżetu Unii Europejskiej lub innych źródeł zagranicznych.

\*\* Z uwzględnieniem umów dotyczących współpracy w zakresie wspólnego prowadzenia badań, projektów naukowych, wdrożeniowych i innowacyjnych

| <b>Informacje o podjętej współpracy międzynarodowej *</b> |                                    |  |
|---|------------------------------------|--|
| Unowy/porozumienia **:                                    | umowa bilateralna Programu Erasmus |  |

|   |                                    |   |
|---|------------------------------------|---|
| Partner umowy/porozumienia:                                       | Ostravská Univerzita v Ostravě     |   |
| Status:   | obowiązująca                       |   |
| Okres trwania umowy:  | 2009-2013                          |   |
| Zakres współpracy (maksymalnie 255 znaków):                       | wymiana studentów i kadry naukowej |   |
| Liczba studentów  | przyjeżdżający:                    | 0 |
|   | wyjeżdżający:                      | 1 |
| Liczba nauczycieli akademickich                                   | przyjeżdżający:                    | 0 |
|   | wyjeżdżający:                      | 0 |
| Liczba pracowników uczelni niebędących nauczycielami akademickimi | przyjeżdżający:                    | 0 |
|   | wyjeżdżający:                      | 0 |

\* Z uwzględnieniem projektów realizowanych z udziałem środków pochodzących z budżetu Unii Europejskiej lub innych źródeł zagranicznych.

\*\* Z uwzględnieniem umów dotyczących współpracy w zakresie wspólnego prowadzenia badań, projektów naukowych, wdrożeniowych i innowacyjnych

### Informacje o podjętej współpracy międzynarodowej \*

|   |                                    |   |
|---|------------------------------------|---|
| Umowy/porozumienia **::   | umowa bilateralna Programu Erasmus |   |
| Partner umowy/porozumienia:                                       | Södertörns Högskola                |   |
| Status:   | obowiązująca                       |   |
| Okres trwania umowy:  | 2008-2013                          |   |
| Zakres współpracy (maksymalnie 255 znaków):                       | wymiana studentów i kadry naukowej |   |
| Liczba studentów  | przyjeżdżający:                    | 0 |
|   | wyjeżdżający:                      | 0 |
| Liczba nauczycieli akademickich                                   | przyjeżdżający:                    | 0 |
|   | wyjeżdżający:                      | 0 |
| Liczba pracowników uczelni niebędących nauczycielami akademickimi | przyjeżdżający:                    | 0 |
|   | wyjeżdżający:                      | 0 |

\* Z uwzględnieniem projektów realizowanych z udziałem środków pochodzących z budżetu Unii Europejskiej lub innych źródeł zagranicznych.

\*\* Z uwzględnieniem umów dotyczących współpracy w zakresie wspólnego prowadzenia badań, projektów naukowych, wdrożeniowych i innowacyjnych

### Informacje o podjętej współpracy międzynarodowej \*

|   |                                    |   |
|---|------------------------------------|---|
| Umowy/porozumienia **::                     | umowa bilateralna Programu Erasmus |   |
| Partner umowy/porozumienia:                 | Turun Ammattikorkeakoulu           |   |
| Status:                                     | obowiązująca                       |   |
| Okres trwania umowy:                        | 2009-2013                          |   |
| Zakres współpracy (maksymalnie 255 znaków): | wymiana studentów i kadry naukowej |   |
| Liczba studentów                            | przyjeżdżający:                    | 1 |
|   | wyjeżdżający:                      | 0 |

|   |                 |   |
|---|-----------------|---|
| Liczba nauczycieli akademickich                                   | przyjeżdżający: | 0 |
|   | wyjeżdżający:   | 0 |
| Liczba pracowników uczelni niebędących nauczycielami akademickimi | przyjeżdżający: | 0 |
|   | wyjeżdżający:   | 0 |

\* Z uwzględnieniem projektów realizowanych z udziałem środków pochodzących z budżetu Unii Europejskiej lub innych źródeł zagranicznych.

\*\* Z uwzględnieniem umów dotyczących współpracy w zakresie wspólnego prowadzenia badań, projektów naukowych, wdrożeniowych i innowacyjnych

#### Informacje o podjętej współpracy międzynarodowej \*

|   |                                    |   |
|---|------------------------------------|---|
| Unowy/porozumienia **:  | umowa bilateralna Programu Erasmus |   |
| Partner umowy/porozumienia:                                       | Universidad de Granada             |   |
| Status:   | obowiązująca                       |   |
| Okres trwania umowy:  | 2009-2014                          |   |
| Zakres współpracy (maksymalnie 255 znaków):                       | wymiana studentów i kadry naukowej |   |
| Liczba studentów  | przyjeżdżający:                    | 1 |
|   | wyjeżdżający:                      | 2 |
| Liczba nauczycieli akademickich                                   | przyjeżdżający:                    | 0 |
|   | wyjeżdżający:                      | 2 |
| Liczba pracowników uczelni niebędących nauczycielami akademickimi | przyjeżdżający:                    | 0 |
|   | wyjeżdżający:                      | 0 |

\* Z uwzględnieniem projektów realizowanych z udziałem środków pochodzących z budżetu Unii Europejskiej lub innych źródeł zagranicznych.

\*\* Z uwzględnieniem umów dotyczących współpracy w zakresie wspólnego prowadzenia badań, projektów naukowych, wdrożeniowych i innowacyjnych

#### Informacje o podjętej współpracy międzynarodowej \*

|   |                                    |   |
|---|------------------------------------|---|
| Unowy/porozumienia **:  | umowa bilateralna Programu Erasmus |   |
| Partner umowy/porozumienia:                                       | Itä-Suomen Yliopisto               |   |
| Status:   | obowiązująca                       |   |
| Okres trwania umowy:  | 2008-2013                          |   |
| Zakres współpracy (maksymalnie 255 znaków):                       | wymiana kadry naukowej             |   |
| Liczba studentów  | przyjeżdżający:                    | 0 |
|   | wyjeżdżający:                      | 0 |
| Liczba nauczycieli akademickich                                   | przyjeżdżający:                    | 0 |
|   | wyjeżdżający:                      | 0 |
| Liczba pracowników uczelni niebędących nauczycielami akademickimi | przyjeżdżający:                    | 0 |
|   | wyjeżdżający:                      | 0 |

\* Z uwzględnieniem projektów realizowanych z udziałem środków pochodzących z budżetu Unii Europejskiej lub innych źródeł zagranicznych.

\*\* Z uwzględnieniem umów dotyczących współpracy w zakresie wspólnego prowadzenia badań, projektów naukowych, wdrożeniowych i innowacyjnych

#### Informacje o podjętej współpracy międzynarodowej \*

|   |                                      |   |
|---|--------------------------------------|---|
| Unowy/porozumienia **:  | umowa bilateralna Programu Erasmus   |   |
| Partner umowy/porozumienia:                                       | Johann Wolfgang Goethe - Universität |   |
| Status:   | obowiązująca                         |   |
| Okres trwania umowy:  | 2009-2014                            |   |
| Zakres współpracy (maksymalnie 255 znaków):                       | wymiana studentów                    |   |
| Liczba studentów  | przyjeżdżający:                      | 0 |
|   | wyjeżdżający:                        | 0 |
| Liczba nauczycieli akademickich                                   | przyjeżdżający:                      | 0 |
|   | wyjeżdżający:                        | 0 |
| Liczba pracowników uczelni niebędących nauczycielami akademickimi | przyjeżdżający:                      | 0 |
|   | wyjeżdżający:                        | 0 |

\* Z uwzględnieniem projektów realizowanych z udziałem środków pochodzących z budżetu Unii Europejskiej lub innych źródeł zagranicznych.

\*\* Z uwzględnieniem umów dotyczących współpracy w zakresie wspólnego prowadzenia badań, projektów naukowych, wdrożeniowych i innowacyjnych

#### Informacje o podjętej współpracy międzynarodowej \*

|   |                                      |   |
|---|--------------------------------------|---|
| Unowy/porozumienia **:  | umowa bilateralna Programu Erasmus   |   |
| Partner umowy/porozumienia:                                       | Johannes Gutenberg-Universität Mainz |   |
| Status:   | obowiązująca                         |   |
| Okres trwania umowy:  | 2009-2013                            |   |
| Zakres współpracy (maksymalnie 255 znaków):                       | wymiana studentów i kadry naukowej   |   |
| Liczba studentów  | przyjeżdżający:                      | 0 |
|   | wyjeżdżający:                        | 0 |
| Liczba nauczycieli akademickich                                   | przyjeżdżający:                      | 0 |
|   | wyjeżdżający:                        | 0 |
| Liczba pracowników uczelni niebędących nauczycielami akademickimi | przyjeżdżający:                      | 0 |
|   | wyjeżdżający:                        | 0 |

\* Z uwzględnieniem projektów realizowanych z udziałem środków pochodzących z budżetu Unii Europejskiej lub innych źródeł zagranicznych.

\*\* Z uwzględnieniem umów dotyczących współpracy w zakresie wspólnego prowadzenia badań, projektów naukowych, wdrożeniowych i innowacyjnych

#### Informacje o podjętej współpracy międzynarodowej \*

|   |                                    |  |
|---|------------------------------------|--|
| Unowy/porozumienia **:                      | umowa bilateralna Programu Erasmus |  |
| Partner umowy/porozumienia:                 | Karlstads Universitet              |  |
| Status:                                     | obowiązująca                       |  |
| Okres trwania umowy:                        | 2009-2013                          |  |
| Zakres współpracy (maksymalnie 255 znaków): | wymiana studentów i kadry naukowej |  |

|   |                 |   |
|---|-----------------|---|
| Liczba studentów  | przyjeżdżający: | 0 |
|   | wyjeżdżający:   | 2 |
| Liczba nauczycieli akademickich                                   | przyjeżdżający: | 0 |
|   | wyjeżdżający:   | 0 |
| Liczba pracowników uczelni niebędących nauczycielami akademickimi | przyjeżdżający: | 0 |
|   | wyjeżdżający:   | 0 |

\* Z uwzględnieniem projektów realizowanych z udziałem środków pochodzących z budżetu Unii Europejskiej lub innych źródeł zagranicznych.

\*\* Z uwzględnieniem umów dotyczących współpracy w zakresie wspólnego prowadzenia badań, projektów naukowych, wdrożeniowych i innowacyjnych

### Informacje o podjętej współpracy międzynarodowej \*

|   |                                    |   |
|---|------------------------------------|---|
| Unowy/porozumienia **:  | umowa bilateralna Programu Erasmus |   |
| Partner umowy/porozumienia:                                       | Károly Róbert Főiskola             |   |
| Status:   | obowiązująca                       |   |
| Okres trwania umowy:  | 2009-2013                          |   |
| Zakres współpracy (maksymalnie 255 znaków):                       | wymiana studentów i kadry naukowej |   |
| Liczba studentów  | przyjeżdżający:                    | 0 |
|   | wyjeżdżający:                      | 4 |
| Liczba nauczycieli akademickich                                   | przyjeżdżający:                    | 0 |
|   | wyjeżdżający:                      | 0 |
| Liczba pracowników uczelni niebędących nauczycielami akademickimi | przyjeżdżający:                    | 0 |
|   | wyjeżdżający:                      | 0 |

\* Z uwzględnieniem projektów realizowanych z udziałem środków pochodzących z budżetu Unii Europejskiej lub innych źródeł zagranicznych.

\*\* Z uwzględnieniem umów dotyczących współpracy w zakresie wspólnego prowadzenia badań, projektów naukowych, wdrożeniowych i innowacyjnych

### Informacje o podjętej współpracy międzynarodowej \*

|   |                                       |   |
|---|---------------------------------------|---|
| Unowy/porozumienia **:  | umowa bilateralna Programu Erasmus    |   |
| Partner umowy/porozumienia:                                       | Katholieke Hogeschool Brugge-Oostende |   |
| Status:   | obowiązująca                          |   |
| Okres trwania umowy:  | 2007-2013                             |   |
| Zakres współpracy (maksymalnie 255 znaków):                       | wymiana studentów i kadry naukowej    |   |
| Liczba studentów  | przyjeżdżający:                       | 0 |
|   | wyjeżdżający:                         | 0 |
| Liczba nauczycieli akademickich                                   | przyjeżdżający:                       | 0 |
|   | wyjeżdżający:                         | 2 |
| Liczba pracowników uczelni niebędących nauczycielami akademickimi | przyjeżdżający:                       | 0 |
|   | wyjeżdżający:                         | 0 |

\* Z uwzględnieniem projektów realizowanych z udziałem środków pochodzących z budżetu Unii Europejskiej lub innych źródeł zagranicznych.

\*\* Z uwzględnieniem umów dotyczących współpracy w zakresie wspólnego prowadzenia badań, projektów naukowych, wdrożeniowych i innowacyjnych

| <b>Informacje o podjętej współpracy międzynarodowej *</b>         |  |    |
|---|--|----|
| Unowy/porozumienia **:  | umowa bilateralna ogólnouczelniana   |    |
| Partner umowy/porozumienia:                                       | Rosja - Immanuel Kant Baltic Federal University  |    |
| Status:   | obowiązująca   |    |
| Okres trwania umowy:  | bezterminowo   |    |
| Zakres współpracy (maksymalnie 255 znaków):                       | wymiana naukowa pracowników i studentów, badania i publikacje naukowe, seminaria i konferencje |    |
| Liczba studentów  | przyjeżdżający:  | 0  |
|   | wyjeżdżający:  | 37 |
| Liczba nauczycieli akademickich                                   | przyjeżdżający:  | 4  |
|   | wyjeżdżający:  | 6  |
| Liczba pracowników uczelni niebędących nauczycielami akademickimi | przyjeżdżający:  | 0  |
|   | wyjeżdżający:  | 4  |

\* Z uwzględnieniem projektów realizowanych z udziałem środków pochodzących z budżetu Unii Europejskiej lub innych źródeł zagranicznych.

\*\* Z uwzględnieniem umów dotyczących współpracy w zakresie wspólnego prowadzenia badań, projektów naukowych, wdrożeniowych i innowacyjnych

| <b>Informacje o podjętej współpracy międzynarodowej *</b>         |  |   |
|---|--|---|
| Unowy/porozumienia **:  | umowa bilateralna ogólnouczelniana   |   |
| Partner umowy/porozumienia:                                       | Rosja - Moscow State Institute for International Relations, MGIMO                              |   |
| Status:   | obowiązująca   |   |
| Okres trwania umowy:  | bezterminowo   |   |
| Zakres współpracy (maksymalnie 255 znaków):                       | wymiana naukowa pracowników i studentów, badania i publikacje naukowe, seminaria i konferencje |   |
| Liczba studentów  | przyjeżdżający:  | 1 |
|   | wyjeżdżający:  | 2 |
| Liczba nauczycieli akademickich                                   | przyjeżdżający:  | 0 |
|   | wyjeżdżający:  | 0 |
| Liczba pracowników uczelni niebędących nauczycielami akademickimi | przyjeżdżający:  | 0 |
|   | wyjeżdżający:  | 0 |

\* Z uwzględnieniem projektów realizowanych z udziałem środków pochodzących z budżetu Unii Europejskiej lub innych źródeł zagranicznych.

\*\* Z uwzględnieniem umów dotyczących współpracy w zakresie wspólnego prowadzenia badań, projektów naukowych, wdrożeniowych i innowacyjnych

| <b>Informacje o podjętej współpracy międzynarodowej *</b> |  |  |
|---|--|--|
| Unowy/porozumienia **:                                    | umowa bilateralna ogólnouczelniana                     |  |
| Partner umowy/porozumienia:                               | Rosja - A.S.Pushkin Institute for the Russian Language |  |
| Status:   | obowiązująca   |  |

|   |  |   |
|---|--|---|
| Okres trwania umowy:  | bezterminowo   |   |
| Zakres współpracy (maksymalnie 255 znaków):                       | wymiana naukowa pracowników i studentów, badania i publikacje naukowe, seminaria i konferencje |   |
| Liczba studentów  | przyjeżdżający:  | 0 |
|   | wyjeżdżający:  | 8 |
| Liczba nauczycieli akademickich                                   | przyjeżdżający:  | 0 |
|   | wyjeżdżający:  | 4 |
| Liczba pracowników uczelni niebędących nauczycielami akademickimi | przyjeżdżający:  | 0 |
|   | wyjeżdżający:  | 0 |

\* Z uwzględnieniem projektów realizowanych z udziałem środków pochodzących z budżetu Unii Europejskiej lub innych źródeł zagranicznych.

\*\* Z uwzględnieniem umów dotyczących współpracy w zakresie wspólnego prowadzenia badań, projektów naukowych, wdrożeniowych i innowacyjnych

### Informacje o podjętej współpracy międzynarodowej \*

|   |  |   |
|---|--|---|
| Unowy/porozumienia **:  | umowa bilateralna ogólnouczelniana   |   |
| Partner umowy/porozumienia:                                       | Rumunia - University of Oradea   |   |
| Status:   | obowiązująca   |   |
| Okres trwania umowy:  | bezterminowo   |   |
| Zakres współpracy (maksymalnie 255 znaków):                       | wymiana naukowa pracowników i studentów, badania i publikacje naukowe, seminaria i konferencje |   |
| Liczba studentów  | przyjeżdżający:  | 0 |
|   | wyjeżdżający:  | 4 |
| Liczba nauczycieli akademickich                                   | przyjeżdżający:  | 1 |
|   | wyjeżdżający:  | 5 |
| Liczba pracowników uczelni niebędących nauczycielami akademickimi | przyjeżdżający:  | 0 |
|   | wyjeżdżający:  | 0 |

\* Z uwzględnieniem projektów realizowanych z udziałem środków pochodzących z budżetu Unii Europejskiej lub innych źródeł zagranicznych.

\*\* Z uwzględnieniem umów dotyczących współpracy w zakresie wspólnego prowadzenia badań, projektów naukowych, wdrożeniowych i innowacyjnych

### Informacje o podjętej współpracy międzynarodowej \*

|   |  |   |
|---|--|---|
| Unowy/porozumienia **:                      | umowa bilateralna ogólnouczelniana   |   |
| Partner umowy/porozumienia:                 | Szwecja - Swedish University of Agricultural Scences (SLU)-LTJ Faculty, Alnarp                 |   |
| Status:                                     | obowiązująca   |   |
| Okres trwania umowy:                        | bezterminowo   |   |
| Zakres współpracy (maksymalnie 255 znaków): | wymiana naukowa pracowników i studentów, badania i publikacje naukowe, seminaria i konferencje |   |
| Liczba studentów                            | przyjeżdżający:  | 0 |
|   | wyjeżdżający:  | 2 |
| Liczba nauczycieli akademickich             | przyjeżdżający:  | 0 |
|   | wyjeżdżający:  | 0 |



|   |                 |   |
|---|-----------------|---|
| Liczba pracowników uczelni niebędących nauczycielami akademickimi | przyjeżdżający: | 0 |
|   | wyjeżdżający:   | 0 |

\* Z uwzględnieniem projektów realizowanych z udziałem środków pochodzących z budżetu Unii Europejskiej lub innych źródeł zagranicznych.

\*\* Z uwzględnieniem umów dotyczących współpracy w zakresie wspólnego prowadzenia badań, projektów naukowych, wdrożeniowych i innowacyjnych

| <b>Informacje o podjętej współpracy międzynarodowej *</b>         |  |    |
|---|--|----|
| Unowy/porozumienia **:  | umowa bilateralna ogólnouczelniana   |    |
| Partner umowy/porozumienia:                                       | Ukraina - Precarpathian Vasyl Stefanyk University  |    |
| Status:   | obowiązująca   |    |
| Okres trwania umowy:  | bezterminowo   |    |
| Zakres współpracy (maksymalnie 255 znaków):                       | wymiana naukowa pracowników i studentów, badania i publikacje naukowe, seminaria i konferencje |    |
| Liczba studentów  | przyjeżdżający:  | 11 |
|   | wyjeżdżający:  | 0  |
| Liczba nauczycieli akademickich                                   | przyjeżdżający:  | 1  |
|   | wyjeżdżający:  | 1  |
| Liczba pracowników uczelni niebędących nauczycielami akademickimi | przyjeżdżający:  | 0  |
|   | wyjeżdżający:  | 0  |

\* Z uwzględnieniem projektów realizowanych z udziałem środków pochodzących z budżetu Unii Europejskiej lub innych źródeł zagranicznych.

\*\* Z uwzględnieniem umów dotyczących współpracy w zakresie wspólnego prowadzenia badań, projektów naukowych, wdrożeniowych i innowacyjnych

| <b>Informacje o podjętej współpracy międzynarodowej *</b>         |   |   |
|---|---|---|
| Unowy/porozumienia **:  | umowa bilateralna ogólnouczelniana  |   |
| Partner umowy/porozumienia:                                       | Ukraina - Lviv Regional Institute of Public Administration. National Academy of Public Administration |   |
| Status:   | obowiązująca  |   |
| Okres trwania umowy:  | bezterminowo  |   |
| Zakres współpracy (maksymalnie 255 znaków):                       | wymiana naukowa pracowników i studentów, badania i publikacje naukowe, seminaria i konferencje        |   |
| Liczba studentów  | przyjeżdżający:   | 0 |
|   | wyjeżdżający:   | 0 |
| Liczba nauczycieli akademickich                                   | przyjeżdżający:   | 4 |
|   | wyjeżdżający:   | 3 |
| Liczba pracowników uczelni niebędących nauczycielami akademickimi | przyjeżdżający:   | 0 |
|   | wyjeżdżający:   | 0 |

\* Z uwzględnieniem projektów realizowanych z udziałem środków pochodzących z budżetu Unii Europejskiej lub innych źródeł zagranicznych.

\*\* Z uwzględnieniem umów dotyczących współpracy w zakresie wspólnego prowadzenia badań, projektów naukowych, wdrożeniowych i innowacyjnych

| <b>Informacje o podjętej współpracy międzynarodowej *</b> |
|---|
|---|

|   |  |   |
|---|--|---|
| Unowy/porozumienia **:  | umowa bilateralna ogólnouczelniana   |   |
| Partner umowy/porozumienia:                                       | Ukraina - Ternopil National Economic University  |   |
| Status:   | obowiązująca   |   |
| Okres trwania umowy:  | 2010-2015  |   |
| Zakres współpracy (maksymalnie 255 znaków):                       | wymiana naukowa pracowników i studentów, badania i publikacje naukowe, seminaria i konferencje |   |
| Liczba studentów  | przyjeżdżający:  | 2 |
|   | wyjeżdżający:  | 2 |
| Liczba nauczycieli akademickich                                   | przyjeżdżający:  | 0 |
|   | wyjeżdżający:  | 0 |
| Liczba pracowników uczelni niebędących nauczycielami akademickimi | przyjeżdżający:  | 0 |
|   | wyjeżdżający:  | 0 |

\* Z uwzględnieniem projektów realizowanych z udziałem środków pochodzących z budżetu Unii Europejskiej lub innych źródeł zagranicznych.

\*\* Z uwzględnieniem umów dotyczących współpracy w zakresie wspólnego prowadzenia badań, projektów naukowych, wdrożeniowych i innowacyjnych

#### Informacje o podjętej współpracy międzynarodowej \*

|   |  |   |
|---|--|---|
| Unowy/porozumienia **:  | umowa bilateralna ogólnouczelniana   |   |
| Partner umowy/porozumienia:                                       | Rosja - Institute of Slavonic Studies Russian Academy of Sciences                              |   |
| Status:   | obowiązująca   |   |
| Okres trwania umowy:  | bezterminowo   |   |
| Zakres współpracy (maksymalnie 255 znaków):                       | wymiana naukowa pracowników i studentów, badania i publikacje naukowe, seminaria i konferencje |   |
| Liczba studentów  | przyjeżdżający:  | 0 |
|   | wyjeżdżający:  | 0 |
| Liczba nauczycieli akademickich                                   | przyjeżdżający:  | 0 |
|   | wyjeżdżający:  | 1 |
| Liczba pracowników uczelni niebędących nauczycielami akademickimi | przyjeżdżający:  | 0 |
|   | wyjeżdżający:  | 0 |

\* Z uwzględnieniem projektów realizowanych z udziałem środków pochodzących z budżetu Unii Europejskiej lub innych źródeł zagranicznych.

\*\* Z uwzględnieniem umów dotyczących współpracy w zakresie wspólnego prowadzenia badań, projektów naukowych, wdrożeniowych i innowacyjnych

#### Informacje o podjętej współpracy międzynarodowej \*

|   |  |  |
|---|--|--|
| Unowy/porozumienia **:                      | umowa bilateralna ogólnouczelniana   |  |
| Partner umowy/porozumienia:                 | Białoruś - Y. Kupala State University of Grodno  |  |
| Status:                                     | obowiązująca   |  |
| Okres trwania umowy:                        | bezterminowo   |  |
| Zakres współpracy (maksymalnie 255 znaków): | wymiana naukowa pracowników i studentów, badania i publikacje naukowe, seminaria i konferencje |  |

|   |                 |    |
|---|-----------------|----|
| Liczba studentów  | przyjeżdżający: | 12 |
|   | wyjeżdżający:   | 14 |
| Liczba nauczycieli akademickich                                   | przyjeżdżający: | 2  |
|   | wyjeżdżający:   | 0  |
| Liczba pracowników uczelni niebędących nauczycielami akademickimi | przyjeżdżający: | 0  |
|   | wyjeżdżający:   | 0  |

\* Z uwzględnieniem projektów realizowanych z udziałem środków pochodzących z budżetu Unii Europejskiej lub innych źródeł zagranicznych.

\*\* Z uwzględnieniem umów dotyczących współpracy w zakresie wspólnego prowadzenia badań, projektów naukowych, wdrożeniowych i innowacyjnych

### Informacje o podjętej współpracy międzynarodowej \*

|   |  |   |
|---|--|---|
| Unowy/porozumienia **:  | umowa bilateralna ogólnouczelniana   |   |
| Partner umowy/porozumienia:                                       | Belgia - University of Antwerp   |   |
| Status:   | obowiązująca   |   |
| Okres trwania umowy:  | bezterminowo   |   |
| Zakres współpracy (maksymalnie 255 znaków):                       | wymiana naukowa pracowników i studentów, badania i publikacje naukowe, seminaria i konferencje |   |
| Liczba studentów  | przyjeżdżający:  | 0 |
|   | wyjeżdżający:  | 0 |
| Liczba nauczycieli akademickich                                   | przyjeżdżający:  | 1 |
|   | wyjeżdżający:  | 2 |
| Liczba pracowników uczelni niebędących nauczycielami akademickimi | przyjeżdżający:  | 0 |
|   | wyjeżdżający:  | 0 |

\* Z uwzględnieniem projektów realizowanych z udziałem środków pochodzących z budżetu Unii Europejskiej lub innych źródeł zagranicznych.

\*\* Z uwzględnieniem umów dotyczących współpracy w zakresie wspólnego prowadzenia badań, projektów naukowych, wdrożeniowych i innowacyjnych

### Informacje o podjętej współpracy międzynarodowej \*

|   |  |   |
|---|--|---|
| Unowy/porozumienia **:  | umowa bilateralna ogólnouczelniana   |   |
| Partner umowy/porozumienia:                                       | Argentyna - Universidad Nacional Tres de Febrero   |   |
| Status:   | obowiązująca   |   |
| Okres trwania umowy:  | bezterminowo   |   |
| Zakres współpracy (maksymalnie 255 znaków):                       | wymiana naukowa pracowników i studentów, badania i publikacje naukowe, seminaria i konferencje |   |
| Liczba studentów  | przyjeżdżający:  | 0 |
|   | wyjeżdżający:  | 0 |
| Liczba nauczycieli akademickich                                   | przyjeżdżający:  | 0 |
|   | wyjeżdżający:  | 2 |
| Liczba pracowników uczelni niebędących nauczycielami akademickimi | przyjeżdżający:  | 0 |
|   | wyjeżdżający:  | 0 |

\* Z uwzględnieniem projektów realizowanych z udziałem środków pochodzących z budżetu Unii Europejskiej lub innych źródeł zagranicznych.

\*\* Z uwzględnieniem umów dotyczących współpracy w zakresie wspólnego prowadzenia badań, projektów naukowych, wdrożeniowych i innowacyjnych

| <b>Informacje o podjętej współpracy międzynarodowej *</b>         |                                    |   |
|---|------------------------------------|---|
| Unowy/porozumienia **:  | umowa bilateralna Programu Erasmus |   |
| Partner umowy/porozumienia:                                       | Universität Bremen                 |   |
| Status:   | obowiązująca                       |   |
| Okres trwania umowy:  | 2009-2013                          |   |
| Zakres współpracy (maksymalnie 255 znaków):                       | wymiana studentów i kadry naukowej |   |
| Liczba studentów  | przyjeżdżający:                    | 1 |
|   | wyjeżdżający:                      | 2 |
| Liczba nauczycieli akademickich                                   | przyjeżdżający:                    | 0 |
|   | wyjeżdżający:                      | 1 |
| Liczba pracowników uczelni niebędących nauczycielami akademickimi | przyjeżdżający:                    | 0 |
|   | wyjeżdżający:                      | 0 |

\* Z uwzględnieniem projektów realizowanych z udziałem środków pochodzących z budżetu Unii Europejskiej lub innych źródeł zagranicznych.

\*\* Z uwzględnieniem umów dotyczących współpracy w zakresie wspólnego prowadzenia badań, projektów naukowych, wdrożeniowych i innowacyjnych

| <b>Informacje o podjętej współpracy międzynarodowej *</b>         |                                    |   |
|---|------------------------------------|---|
| Unowy/porozumienia **:  | umowa bilateralna Programu Erasmus |   |
| Partner umowy/porozumienia:                                       | Universitat de Barcelona           |   |
| Status:   | obowiązująca                       |   |
| Okres trwania umowy:  | 2007-2013                          |   |
| Zakres współpracy (maksymalnie 255 znaków):                       | wymiana studentów                  |   |
| Liczba studentów  | przyjeżdżający:                    | 0 |
|   | wyjeżdżający:                      | 1 |
| Liczba nauczycieli akademickich                                   | przyjeżdżający:                    | 0 |
|   | wyjeżdżający:                      | 0 |
| Liczba pracowników uczelni niebędących nauczycielami akademickimi | przyjeżdżający:                    | 0 |
|   | wyjeżdżający:                      | 0 |

\* Z uwzględnieniem projektów realizowanych z udziałem środków pochodzących z budżetu Unii Europejskiej lub innych źródeł zagranicznych.

\*\* Z uwzględnieniem umów dotyczących współpracy w zakresie wspólnego prowadzenia badań, projektów naukowych, wdrożeniowych i innowacyjnych

| <b>Informacje o podjętej współpracy międzynarodowej *</b> |                                    |  |
|---|------------------------------------|--|
| Unowy/porozumienia **:                                    | umowa bilateralna Programu Erasmus |  |
| Partner umowy/porozumienia:                               | Universitat de Les Illes Balears   |  |
| Status:   | obowiązująca                       |  |

|   |                                    |   |
|---|------------------------------------|---|
| Okres trwania umowy:  | 2007-2013                          |   |
| Zakres współpracy (maksymalnie 255 znaków):                       | wymiana studentów i kadry naukowej |   |
| Liczba studentów  | przyjeżdżający:                    | 1 |
|   | wyjeżdżający:                      | 2 |
| Liczba nauczycieli akademickich                                   | przyjeżdżający:                    | 0 |
|   | wyjeżdżający:                      | 0 |
| Liczba pracowników uczelni niebędących nauczycielami akademickimi | przyjeżdżający:                    | 0 |
|   | wyjeżdżający:                      | 0 |

\* Z uwzględnieniem projektów realizowanych z udziałem środków pochodzących z budżetu Unii Europejskiej lub innych źródeł zagranicznych.

\*\* Z uwzględnieniem umów dotyczących współpracy w zakresie wspólnego prowadzenia badań, projektów naukowych, wdrożeniowych i innowacyjnych

### Informacje o podjętej współpracy międzynarodowej \*

|   |                                    |   |
|---|------------------------------------|---|
| Unowy/porozumienia **:  | umowa bilateralna Programu Erasmus |   |
| Partner umowy/porozumienia:                                       | Universita di Verona               |   |
| Status:   | obowiązująca                       |   |
| Okres trwania umowy:  | 2008-2013                          |   |
| Zakres współpracy (maksymalnie 255 znaków):                       | wymiana studentów i kadry naukowej |   |
| Liczba studentów  | przyjeżdżający:                    | 4 |
|   | wyjeżdżający:                      | 0 |
| Liczba nauczycieli akademickich                                   | przyjeżdżający:                    | 0 |
|   | wyjeżdżający:                      | 1 |
| Liczba pracowników uczelni niebędących nauczycielami akademickimi | przyjeżdżający:                    | 0 |
|   | wyjeżdżający:                      | 0 |

\* Z uwzględnieniem projektów realizowanych z udziałem środków pochodzących z budżetu Unii Europejskiej lub innych źródeł zagranicznych.

\*\* Z uwzględnieniem umów dotyczących współpracy w zakresie wspólnego prowadzenia badań, projektów naukowych, wdrożeniowych i innowacyjnych

### Informacje o podjętej współpracy międzynarodowej \*

|   |  |   |
|---|--|---|
| Unowy/porozumienia **:                      | umowa bilateralna Programu Erasmus               |   |
| Partner umowy/porozumienia:                 | Universita degli Studi di Modena e Reggio Emilia |   |
| Status:                                     | obowiązująca                                     |   |
| Okres trwania umowy:                        | 2009-2013  |   |
| Zakres współpracy (maksymalnie 255 znaków): | wymiana studentów i kadry naukowej               |   |
| Liczba studentów                            | przyjeżdżający:                                  | 0 |
|   | wyjeżdżający:                                    | 0 |
| Liczba nauczycieli akademickich             | przyjeżdżający:                                  | 0 |
|   | wyjeżdżający:                                    | 0 |

|   |                 |   |
|---|-----------------|---|
| Liczba pracowników uczelni niebędących nauczycielami akademickimi | przyjeżdżający: | 0 |
|   | wyjeżdżający:   | 0 |

\* Z uwzględnieniem projektów realizowanych z udziałem środków pochodzących z budżetu Unii Europejskiej lub innych źródeł zagranicznych.

\*\* Z uwzględnieniem umów dotyczących współpracy w zakresie wspólnego prowadzenia badań, projektów naukowych, wdrożeniowych i innowacyjnych

| <b>Informacje o podjętej współpracy międzynarodowej *</b>         |                                    |   |
|---|------------------------------------|---|
| Unowy/porozumienia **:  | umowa bilateralna Programu Erasmus |   |
| Partner umowy/porozumienia:                                       | Universitat de Valencia            |   |
| Status:   | obowiązująca                       |   |
| Okres trwania umowy:  | 2007-2013                          |   |
| Zakres współpracy (maksymalnie 255 znaków):                       | wymiana studentów                  |   |
| Liczba studentów  | przyjeżdżający:                    | 0 |
|   | wyjeżdżający:                      | 0 |
| Liczba nauczycieli akademickich                                   | przyjeżdżający:                    | 0 |
|   | wyjeżdżający:                      | 0 |
| Liczba pracowników uczelni niebędących nauczycielami akademickimi | przyjeżdżający:                    | 0 |
|   | wyjeżdżający:                      | 0 |

\* Z uwzględnieniem projektów realizowanych z udziałem środków pochodzących z budżetu Unii Europejskiej lub innych źródeł zagranicznych.

\*\* Z uwzględnieniem umów dotyczących współpracy w zakresie wspólnego prowadzenia badań, projektów naukowych, wdrożeniowych i innowacyjnych

| <b>Informacje o podjętej współpracy międzynarodowej *</b>         |                                    |   |
|---|------------------------------------|---|
| Unowy/porozumienia **:  | umowa bilateralna Programu Erasmus |   |
| Partner umowy/porozumienia:                                       | Universitat de Valencia            |   |
| Status:   | obowiązująca                       |   |
| Okres trwania umowy:  | 2008-2013                          |   |
| Zakres współpracy (maksymalnie 255 znaków):                       | wymiana studentów                  |   |
| Liczba studentów  | przyjeżdżający:                    | 2 |
|   | wyjeżdżający:                      | 1 |
| Liczba nauczycieli akademickich                                   | przyjeżdżający:                    | 0 |
|   | wyjeżdżający:                      | 0 |
| Liczba pracowników uczelni niebędących nauczycielami akademickimi | przyjeżdżający:                    | 0 |
|   | wyjeżdżający:                      | 0 |

\* Z uwzględnieniem projektów realizowanych z udziałem środków pochodzących z budżetu Unii Europejskiej lub innych źródeł zagranicznych.

\*\* Z uwzględnieniem umów dotyczących współpracy w zakresie wspólnego prowadzenia badań, projektów naukowych, wdrożeniowych i innowacyjnych

| <b>Informacje o podjętej współpracy międzynarodowej *</b> |                                    |  |
|---|------------------------------------|--|
| Unowy/porozumienia **:                                    | umowa bilateralna Programu Erasmus |  |

|   |                         |   |
|---|-------------------------|---|
| Partner umowy/porozumienia:                                       | Universitat de Valencia |   |
| Status:   | obowiązująca            |   |
| Okres trwania umowy:  | 2007-2013               |   |
| Zakres współpracy (maksymalnie 255 znaków):                       | wymiana studentów       |   |
| Liczba studentów  | przyjeżdżający:         | 3 |
|   | wyjeżdżający:           | 4 |
| Liczba nauczycieli akademickich                                   | przyjeżdżający:         | 0 |
|   | wyjeżdżający:           | 0 |
| Liczba pracowników uczelni niebędących nauczycielami akademickimi | przyjeżdżający:         | 0 |
|   | wyjeżdżający:           | 0 |

\* Z uwzględnieniem projektów realizowanych z udziałem środków pochodzących z budżetu Unii Europejskiej lub innych źródeł zagranicznych.

\*\* Z uwzględnieniem umów dotyczących współpracy w zakresie wspólnego prowadzenia badań, projektów naukowych, wdrożeniowych i innowacyjnych

### Informacje o podjętej współpracy międzynarodowej \*

|   |                                    |   |
|---|------------------------------------|---|
| Unow/porozumienia **::  | umowa bilateralna Programu Erasmus |   |
| Partner umowy/porozumienia:                                       | Universitat de Valencia            |   |
| Status:   | obowiązująca                       |   |
| Okres trwania umowy:  | 2007-2013                          |   |
| Zakres współpracy (maksymalnie 255 znaków):                       | wymiana studentów                  |   |
| Liczba studentów  | przyjeżdżający:                    | 1 |
|   | wyjeżdżający:                      | 2 |
| Liczba nauczycieli akademickich                                   | przyjeżdżający:                    | 0 |
|   | wyjeżdżający:                      | 0 |
| Liczba pracowników uczelni niebędących nauczycielami akademickimi | przyjeżdżający:                    | 0 |
|   | wyjeżdżający:                      | 0 |

\* Z uwzględnieniem projektów realizowanych z udziałem środków pochodzących z budżetu Unii Europejskiej lub innych źródeł zagranicznych.

\*\* Z uwzględnieniem umów dotyczących współpracy w zakresie wspólnego prowadzenia badań, projektów naukowych, wdrożeniowych i innowacyjnych

### Informacje o podjętej współpracy międzynarodowej \*

|   |                                    |   |
|---|------------------------------------|---|
| Unow/porozumienia **::                      | umowa bilateralna Programu Erasmus |   |
| Partner umowy/porozumienia:                 | Universität Duisburg-Essen         |   |
| Status:                                     | obowiązująca                       |   |
| Okres trwania umowy:                        | 2008-2013                          |   |
| Zakres współpracy (maksymalnie 255 znaków): | wymiana studentów i kadry naukowej |   |
| Liczba studentów                            | przyjeżdżający:                    | 0 |
|   | wyjeżdżający:                      | 0 |

|   |                 |   |
|---|-----------------|---|
| Liczba nauczycieli akademickich                                   | przyjeżdżający: | 0 |
|   | wyjeżdżający:   | 0 |
| Liczba pracowników uczelni niebędących nauczycielami akademickimi | przyjeżdżający: | 0 |
|   | wyjeżdżający:   | 0 |

\* Z uwzględnieniem projektów realizowanych z udziałem środków pochodzących z budżetu Unii Europejskiej lub innych źródeł zagranicznych.

\*\* Z uwzględnieniem umów dotyczących współpracy w zakresie wspólnego prowadzenia badań, projektów naukowych, wdrożeniowych i innowacyjnych

### Informacje o podjętej współpracy międzynarodowej \*

|   |                                    |   |
|---|------------------------------------|---|
| Unowy/porozumienia **:  | umowa bilateralna Programu Erasmus |   |
| Partner umowy/porozumienia:                                       | Universität Duisburg-Essen         |   |
| Status:   | obowiązująca                       |   |
| Okres trwania umowy:  | 2008-2013                          |   |
| Zakres współpracy (maksymalnie 255 znaków):                       | wymiana studentów i kadry naukowej |   |
| Liczba studentów  | przyjeżdżający:                    | 0 |
|   | wyjeżdżający:                      | 2 |
| Liczba nauczycieli akademickich                                   | przyjeżdżający:                    | 0 |
|   | wyjeżdżający:                      | 0 |
| Liczba pracowników uczelni niebędących nauczycielami akademickimi | przyjeżdżający:                    | 0 |
|   | wyjeżdżający:                      | 0 |

\* Z uwzględnieniem projektów realizowanych z udziałem środków pochodzących z budżetu Unii Europejskiej lub innych źródeł zagranicznych.

\*\* Z uwzględnieniem umów dotyczących współpracy w zakresie wspólnego prowadzenia badań, projektów naukowych, wdrożeniowych i innowacyjnych

### Informacje o podjętej współpracy międzynarodowej \*

|   |                                    |   |
|---|------------------------------------|---|
| Unowy/porozumienia **:  | umowa bilateralna Programu Erasmus |   |
| Partner umowy/porozumienia:                                       | Universität Duisburg-Essen         |   |
| Status:   | obowiązująca                       |   |
| Okres trwania umowy:  | 2008-2013                          |   |
| Zakres współpracy (maksymalnie 255 znaków):                       | wymiana studentów i kadry naukowej |   |
| Liczba studentów  | przyjeżdżający:                    | 0 |
|   | wyjeżdżający:                      | 0 |
| Liczba nauczycieli akademickich                                   | przyjeżdżający:                    | 0 |
|   | wyjeżdżający:                      | 0 |
| Liczba pracowników uczelni niebędących nauczycielami akademickimi | przyjeżdżający:                    | 0 |
|   | wyjeżdżający:                      | 0 |

\* Z uwzględnieniem projektów realizowanych z udziałem środków pochodzących z budżetu Unii Europejskiej lub innych źródeł zagranicznych.

\*\* Z uwzględnieniem umów dotyczących współpracy w zakresie wspólnego prowadzenia badań, projektów naukowych, wdrożeniowych i innowacyjnych



| <b>Informacje o podjętej współpracy międzynarodowej *</b>         |                                    |   |
|---|------------------------------------|---|
| Unowy/porozumienia **:  | umowa bilateralna Programu Erasmus |   |
| Partner umowy/porozumienia:                                       | Universität Hamburg                |   |
| Status:   | obowiązująca                       |   |
| Okres trwania umowy:  | 2010-2012                          |   |
| Zakres współpracy (maksymalnie 255 znaków):                       | wymiana studentów i kadry naukowej |   |
| Liczba studentów  | przyjeżdżający:                    | 0 |
|   | wyjeżdżający:                      | 0 |
| Liczba nauczycieli akademickich                                   | przyjeżdżający:                    | 0 |
|   | wyjeżdżający:                      | 0 |
| Liczba pracowników uczelni niebędących nauczycielami akademickimi | przyjeżdżający:                    | 0 |
|   | wyjeżdżający:                      | 0 |

\* Z uwzględnieniem projektów realizowanych z udziałem środków pochodzących z budżetu Unii Europejskiej lub innych źródeł zagranicznych.

\*\* Z uwzględnieniem umów dotyczących współpracy w zakresie wspólnego prowadzenia badań, projektów naukowych, wdrożeniowych i innowacyjnych

| <b>Informacje o podjętej współpracy międzynarodowej *</b>         |                                    |   |
|---|------------------------------------|---|
| Unowy/porozumienia **:  | umowa bilateralna Programu Erasmus |   |
| Partner umowy/porozumienia:                                       | Universität Salzburg               |   |
| Status:   | obowiązująca                       |   |
| Okres trwania umowy:  | 2010-2013                          |   |
| Zakres współpracy (maksymalnie 255 znaków):                       | wymiana studentów i kadry naukowej |   |
| Liczba studentów  | przyjeżdżający:                    | 0 |
|   | wyjeżdżający:                      | 0 |
| Liczba nauczycieli akademickich                                   | przyjeżdżający:                    | 0 |
|   | wyjeżdżający:                      | 0 |
| Liczba pracowników uczelni niebędących nauczycielami akademickimi | przyjeżdżający:                    | 0 |
|   | wyjeżdżający:                      | 0 |

\* Z uwzględnieniem projektów realizowanych z udziałem środków pochodzących z budżetu Unii Europejskiej lub innych źródeł zagranicznych.

\*\* Z uwzględnieniem umów dotyczących współpracy w zakresie wspólnego prowadzenia badań, projektów naukowych, wdrożeniowych i innowacyjnych

| <b>Informacje o podjętej współpracy międzynarodowej *</b> |                                    |  |
|---|------------------------------------|--|
| Unowy/porozumienia **:                                    | umowa bilateralna Programu Erasmus |  |
| Partner umowy/porozumienia:                               | Universität Salzburg               |  |
| Status:   | nowonawiązana                      |  |
| Okres trwania umowy:                                      | 2010-2013                          |  |
| Zakres współpracy (maksymalnie 255 znaków):               | wymiana studentów i kadry naukowej |  |

|   |                 |   |
|---|-----------------|---|
| Liczba studentów  | przyjeżdżający: | 0 |
|   | wyjeżdżający:   | 1 |
| Liczba nauczycieli akademickich                                   | przyjeżdżający: | 0 |
|   | wyjeżdżający:   | 0 |
| Liczba pracowników uczelni niebędących nauczycielami akademickimi | przyjeżdżający: | 0 |
|   | wyjeżdżający:   | 0 |

\* Z uwzględnieniem projektów realizowanych z udziałem środków pochodzących z budżetu Unii Europejskiej lub innych źródeł zagranicznych.

\*\* Z uwzględnieniem umów dotyczących współpracy w zakresie wspólnego prowadzenia badań, projektów naukowych, wdrożeniowych i innowacyjnych

### Informacje o podjętej współpracy międzynarodowej \*

|   |                                    |   |
|---|------------------------------------|---|
| Unowy/porozumienia **:  | umowa bilateralna Programu Erasmus |   |
| Partner umowy/porozumienia:                                       | Universitat Autònoma de Barcelona  |   |
| Status:   | obowiązująca                       |   |
| Okres trwania umowy:  | 2008-2013                          |   |
| Zakres współpracy (maksymalnie 255 znaków):                       | wymiana studentów i kadry naukowej |   |
| Liczba studentów  | przyjeżdżający:                    | 2 |
|   | wyjeżdżający:                      | 0 |
| Liczba nauczycieli akademickich                                   | przyjeżdżający:                    | 0 |
|   | wyjeżdżający:                      | 0 |
| Liczba pracowników uczelni niebędących nauczycielami akademickimi | przyjeżdżający:                    | 0 |
|   | wyjeżdżający:                      | 0 |

\* Z uwzględnieniem projektów realizowanych z udziałem środków pochodzących z budżetu Unii Europejskiej lub innych źródeł zagranicznych.

\*\* Z uwzględnieniem umów dotyczących współpracy w zakresie wspólnego prowadzenia badań, projektów naukowych, wdrożeniowych i innowacyjnych

### Informacje o podjętej współpracy międzynarodowej \*

|   |                                    |   |
|---|------------------------------------|---|
| Unowy/porozumienia **:  | umowa bilateralna Programu Erasmus |   |
| Partner umowy/porozumienia:                                       | Universität Bielefeld              |   |
| Status:   | obowiązująca                       |   |
| Okres trwania umowy:  | 2008-2013                          |   |
| Zakres współpracy (maksymalnie 255 znaków):                       | wymiana studentów i kadry naukowej |   |
| Liczba studentów  | przyjeżdżający:                    | 0 |
|   | wyjeżdżający:                      | 0 |
| Liczba nauczycieli akademickich                                   | przyjeżdżający:                    | 0 |
|   | wyjeżdżający:                      | 0 |
| Liczba pracowników uczelni niebędących nauczycielami akademickimi | przyjeżdżający:                    | 0 |
|   | wyjeżdżający:                      | 0 |

\* Z uwzględnieniem projektów realizowanych z udziałem środków pochodzących z budżetu Unii Europejskiej lub innych źródeł zagranicznych.

\*\* Z uwzględnieniem umów dotyczących współpracy w zakresie wspólnego prowadzenia badań, projektów naukowych, wdrożeniowych i innowacyjnych

| <b>Informacje o podjętej współpracy międzynarodowej *</b>         |                                    |   |
|---|------------------------------------|---|
| Unowy/porozumienia **:  | umowa bilateralna Programu Erasmus |   |
| Partner umowy/porozumienia:                                       | Universität Bremen                 |   |
| Status:   | obowiązująca                       |   |
| Okres trwania umowy:  | 2007-2013                          |   |
| Zakres współpracy (maksymalnie 255 znaków):                       | wymiana studentów i kadry naukowej |   |
| Liczba studentów  | przyjeżdżający:                    | 0 |
|   | wyjeżdżający:                      | 1 |
| Liczba nauczycieli akademickich                                   | przyjeżdżający:                    | 0 |
|   | wyjeżdżający:                      | 0 |
| Liczba pracowników uczelni niebędących nauczycielami akademickimi | przyjeżdżający:                    | 0 |
|   | wyjeżdżający:                      | 0 |

\* Z uwzględnieniem projektów realizowanych z udziałem środków pochodzących z budżetu Unii Europejskiej lub innych źródeł zagranicznych.

\*\* Z uwzględnieniem umów dotyczących współpracy w zakresie wspólnego prowadzenia badań, projektów naukowych, wdrożeniowych i innowacyjnych

| <b>Informacje o podjętej współpracy międzynarodowej *</b>         |                                    |   |
|---|------------------------------------|---|
| Unowy/porozumienia **:  | umowa bilateralna Programu Erasmus |   |
| Partner umowy/porozumienia:                                       | Universität Bremen                 |   |
| Status:   | obowiązująca                       |   |
| Okres trwania umowy:  | 2010-2013                          |   |
| Zakres współpracy (maksymalnie 255 znaków):                       | wymiana studentów i kadry naukowej |   |
| Liczba studentów  | przyjeżdżający:                    | 0 |
|   | wyjeżdżający:                      | 2 |
| Liczba nauczycieli akademickich                                   | przyjeżdżający:                    | 0 |
|   | wyjeżdżający:                      | 0 |
| Liczba pracowników uczelni niebędących nauczycielami akademickimi | przyjeżdżający:                    | 0 |
|   | wyjeżdżający:                      | 0 |

\* Z uwzględnieniem projektów realizowanych z udziałem środków pochodzących z budżetu Unii Europejskiej lub innych źródeł zagranicznych.

\*\* Z uwzględnieniem umów dotyczących współpracy w zakresie wspólnego prowadzenia badań, projektów naukowych, wdrożeniowych i innowacyjnych

| <b>Informacje o podjętej współpracy międzynarodowej *</b> |                                    |  |
|---|------------------------------------|--|
| Unowy/porozumienia **:                                    | umowa bilateralna Programu Erasmus |  |
| Partner umowy/porozumienia:                               | Universität Bremen                 |  |
| Status:   | obowiązująca                       |  |

|   |                                    |   |
|---|------------------------------------|---|
| Okres trwania umowy:  | 2008-2013                          |   |
| Zakres współpracy (maksymalnie 255 znaków):                       | wymiana studentów i kadry naukowej |   |
| Liczba studentów  | przyjeżdżający:                    | 0 |
|   | wyjeżdżający:                      | 0 |
| Liczba nauczycieli akademickich                                   | przyjeżdżający:                    | 0 |
|   | wyjeżdżający:                      | 0 |
| Liczba pracowników uczelni niebędących nauczycielami akademickimi | przyjeżdżający:                    | 0 |
|   | wyjeżdżający:                      | 0 |

\* Z uwzględnieniem projektów realizowanych z udziałem środków pochodzących z budżetu Unii Europejskiej lub innych źródeł zagranicznych.

\*\* Z uwzględnieniem umów dotyczących współpracy w zakresie wspólnego prowadzenia badań, projektów naukowych, wdrożeniowych i innowacyjnych

### Informacje o podjętej współpracy międzynarodowej \*

|   |                                    |   |
|---|------------------------------------|---|
| Unowy/porozumienia **:  | umowa bilateralna Programu Erasmus |   |
| Partner umowy/porozumienia:                                       | Universität Leipzig                |   |
| Status:   | obowiązująca                       |   |
| Okres trwania umowy:  | 2008-2013                          |   |
| Zakres współpracy (maksymalnie 255 znaków):                       | wymiana studentów i kadry naukowej |   |
| Liczba studentów  | przyjeżdżający:                    | 0 |
|   | wyjeżdżający:                      | 0 |
| Liczba nauczycieli akademickich                                   | przyjeżdżający:                    | 0 |
|   | wyjeżdżający:                      | 0 |
| Liczba pracowników uczelni niebędących nauczycielami akademickimi | przyjeżdżający:                    | 0 |
|   | wyjeżdżający:                      | 0 |

\* Z uwzględnieniem projektów realizowanych z udziałem środków pochodzących z budżetu Unii Europejskiej lub innych źródeł zagranicznych.

\*\* Z uwzględnieniem umów dotyczących współpracy w zakresie wspólnego prowadzenia badań, projektów naukowych, wdrożeniowych i innowacyjnych

### Informacje o podjętej współpracy międzynarodowej \*

|   |                                    |   |
|---|------------------------------------|---|
| Unowy/porozumienia **:                      | umowa bilateralna Programu Erasmus |   |
| Partner umowy/porozumienia:                 | Universität Wien                   |   |
| Status:                                     | obowiązująca                       |   |
| Okres trwania umowy:                        | 2007-2013                          |   |
| Zakres współpracy (maksymalnie 255 znaków): | wymiana kadry naukowej             |   |
| Liczba studentów                            | przyjeżdżający:                    | 0 |
|   | wyjeżdżający:                      | 0 |
| Liczba nauczycieli akademickich             | przyjeżdżający:                    | 0 |
|   | wyjeżdżający:                      | 0 |

|   |                 |   |
|---|-----------------|---|
| Liczba pracowników uczelni niebędących nauczycielami akademickimi | przyjeżdżający: | 0 |
|   | wyjeżdżający:   | 0 |

\* Z uwzględnieniem projektów realizowanych z udziałem środków pochodzących z budżetu Unii Europejskiej lub innych źródeł zagranicznych.

\*\* Z uwzględnieniem umów dotyczących współpracy w zakresie wspólnego prowadzenia badań, projektów naukowych, wdrożeniowych i innowacyjnych

| <b>Informacje o podjętej współpracy międzynarodowej *</b>         |                                    |   |
|---|------------------------------------|---|
| Unowy/porozumienia **:  | umowa bilateralna Programu Erasmus |   |
| Partner umowy/porozumienia:                                       | Universite de Metz                 |   |
| Status:   | obowiązująca                       |   |
| Okres trwania umowy:  | 2007-2013                          |   |
| Zakres współpracy (maksymalnie 255 znaków):                       | wymiana studentów i kadry naukowej |   |
| Liczba studentów  | przyjeżdżający:                    | 0 |
|   | wyjeżdżający:                      | 0 |
| Liczba nauczycieli akademickich                                   | przyjeżdżający:                    | 0 |
|   | wyjeżdżający:                      | 0 |
| Liczba pracowników uczelni niebędących nauczycielami akademickimi | przyjeżdżający:                    | 0 |
|   | wyjeżdżający:                      | 0 |

\* Z uwzględnieniem projektów realizowanych z udziałem środków pochodzących z budżetu Unii Europejskiej lub innych źródeł zagranicznych.

\*\* Z uwzględnieniem umów dotyczących współpracy w zakresie wspólnego prowadzenia badań, projektów naukowych, wdrożeniowych i innowacyjnych

| <b>Informacje o podjętej współpracy międzynarodowej *</b>         |                                    |   |
|---|------------------------------------|---|
| Unowy/porozumienia **:  | umowa bilateralna Programu Erasmus |   |
| Partner umowy/porozumienia:                                       | Universiteit Antwerpen             |   |
| Status:   | obowiązująca                       |   |
| Okres trwania umowy:  | 2010-2013                          |   |
| Zakres współpracy (maksymalnie 255 znaków):                       | wymiana studentów                  |   |
| Liczba studentów  | przyjeżdżający:                    | 0 |
|   | wyjeżdżający:                      | 2 |
| Liczba nauczycieli akademickich                                   | przyjeżdżający:                    | 0 |
|   | wyjeżdżający:                      | 0 |
| Liczba pracowników uczelni niebędących nauczycielami akademickimi | przyjeżdżający:                    | 0 |
|   | wyjeżdżający:                      | 0 |

\* Z uwzględnieniem projektów realizowanych z udziałem środków pochodzących z budżetu Unii Europejskiej lub innych źródeł zagranicznych.

\*\* Z uwzględnieniem umów dotyczących współpracy w zakresie wspólnego prowadzenia badań, projektów naukowych, wdrożeniowych i innowacyjnych

| <b>Informacje o podjętej współpracy międzynarodowej *</b> |                                    |  |
|---|------------------------------------|--|
| Unowy/porozumienia **:                                    | umowa bilateralna Programu Erasmus |  |

|   |                                    |   |
|---|------------------------------------|---|
| Partner umowy/porozumienia:                                       | University of Gothenburg           |   |
| Status:   | obowiązująca                       |   |
| Okres trwania umowy:  | 2010-2013                          |   |
| Zakres współpracy (maksymalnie 255 znaków):                       | wymiana studentów i kadry naukowej |   |
| Liczba studentów  | przyjeżdżający:                    | 0 |
|   | wyjeżdżający:                      | 5 |
| Liczba nauczycieli akademickich                                   | przyjeżdżający:                    | 0 |
|   | wyjeżdżający:                      | 0 |
| Liczba pracowników uczelni niebędących nauczycielami akademickimi | przyjeżdżający:                    | 0 |
|   | wyjeżdżający:                      | 0 |

\* Z uwzględnieniem projektów realizowanych z udziałem środków pochodzących z budżetu Unii Europejskiej lub innych źródeł zagranicznych.

\*\* Z uwzględnieniem umów dotyczących współpracy w zakresie wspólnego prowadzenia badań, projektów naukowych, wdrożeniowych i innowacyjnych

### Informacje o podjętej współpracy międzynarodowej \*

|   |                                    |   |
|---|------------------------------------|---|
| Umowy/porozumienia **:  | umowa bilateralna Programu Erasmus |   |
| Partner umowy/porozumienia:                                       | Aalborg Universitet                |   |
| Status:   | obowiązująca                       |   |
| Okres trwania umowy:  | 2009-2013                          |   |
| Zakres współpracy (maksymalnie 255 znaków):                       | wymiana studentów                  |   |
| Liczba studentów  | przyjeżdżający:                    | 0 |
|   | wyjeżdżający:                      | 1 |
| Liczba nauczycieli akademickich                                   | przyjeżdżający:                    | 0 |
|   | wyjeżdżający:                      | 0 |
| Liczba pracowników uczelni niebędących nauczycielami akademickimi | przyjeżdżający:                    | 0 |
|   | wyjeżdżający:                      | 0 |

\* Z uwzględnieniem projektów realizowanych z udziałem środków pochodzących z budżetu Unii Europejskiej lub innych źródeł zagranicznych.

\*\* Z uwzględnieniem umów dotyczących współpracy w zakresie wspólnego prowadzenia badań, projektów naukowych, wdrożeniowych i innowacyjnych

### Informacje o podjętej współpracy międzynarodowej \*

|   |                                    |   |
|---|------------------------------------|---|
| Umowy/porozumienia **:                      | umowa bilateralna Programu Erasmus |   |
| Partner umowy/porozumienia:                 | Aalborg Universitet                |   |
| Status:                                     | obowiązująca                       |   |
| Okres trwania umowy:                        | 2010-2013                          |   |
| Zakres współpracy (maksymalnie 255 znaków): | wymiana studentów                  |   |
| Liczba studentów                            | przyjeżdżający:                    | 0 |
|   | wyjeżdżający:                      | 0 |

|   |                 |   |
|---|-----------------|---|
| Liczba nauczycieli akademickich                                   | przyjeżdżający: | 0 |
|   | wyjeżdżający:   | 0 |
| Liczba pracowników uczelni niebędących nauczycielami akademickimi | przyjeżdżający: | 0 |
|   | wyjeżdżający:   | 0 |

\* Z uwzględnieniem projektów realizowanych z udziałem środków pochodzących z budżetu Unii Europejskiej lub innych źródeł zagranicznych.

\*\* Z uwzględnieniem umów dotyczących współpracy w zakresie wspólnego prowadzenia badań, projektów naukowych, wdrożeniowych i innowacyjnych

#### Informacje o podjętej współpracy międzynarodowej \*

|   |                                    |   |
|---|------------------------------------|---|
| Unowy/porozumienia **:  | umowa bilateralna Programu Erasmus |   |
| Partner umowy/porozumienia:                                       | Aarhus Universitet                 |   |
| Status:   | obowiązująca                       |   |
| Okres trwania umowy:  | 2009-2013                          |   |
| Zakres współpracy (maksymalnie 255 znaków):                       | wymiana studentów                  |   |
| Liczba studentów  | przyjeżdżający:                    | 0 |
|   | wyjeżdżający:                      | 0 |
| Liczba nauczycieli akademickich                                   | przyjeżdżający:                    | 0 |
|   | wyjeżdżający:                      | 0 |
| Liczba pracowników uczelni niebędących nauczycielami akademickimi | przyjeżdżający:                    | 0 |
|   | wyjeżdżający:                      | 0 |

\* Z uwzględnieniem projektów realizowanych z udziałem środków pochodzących z budżetu Unii Europejskiej lub innych źródeł zagranicznych.

\*\* Z uwzględnieniem umów dotyczących współpracy w zakresie wspólnego prowadzenia badań, projektów naukowych, wdrożeniowych i innowacyjnych

#### Informacje o podjętej współpracy międzynarodowej \*

|   |                                    |   |
|---|------------------------------------|---|
| Unowy/porozumienia **:  | umowa bilateralna Programu Erasmus |   |
| Partner umowy/porozumienia:                                       | Adnan Menderes University          |   |
| Status:   | obowiązująca                       |   |
| Okres trwania umowy:  | 2010-2013                          |   |
| Zakres współpracy (maksymalnie 255 znaków):                       | wymiana studentów i kadry naukowej |   |
| Liczba studentów  | przyjeżdżający:                    | 1 |
|   | wyjeżdżający:                      | 0 |
| Liczba nauczycieli akademickich                                   | przyjeżdżający:                    | 0 |
|   | wyjeżdżający:                      | 0 |
| Liczba pracowników uczelni niebędących nauczycielami akademickimi | przyjeżdżający:                    | 0 |
|   | wyjeżdżający:                      | 0 |

\* Z uwzględnieniem projektów realizowanych z udziałem środków pochodzących z budżetu Unii Europejskiej lub innych źródeł zagranicznych.

\*\* Z uwzględnieniem umów dotyczących współpracy w zakresie wspólnego prowadzenia badań, projektów naukowych, wdrożeniowych i innowacyjnych

#### Informacje o podjętej współpracy międzynarodowej \*

|   |                                    |   |
|---|------------------------------------|---|
| Unowy/porozumienia **:  | umowa bilateralna Programu Erasmus |   |
| Partner umowy/porozumienia:                                       | Afyon Kocatepe University          |   |
| Status:   | obowiązująca                       |   |
| Okres trwania umowy:  | 2009-2013                          |   |
| Zakres współpracy (maksymalnie 255 znaków):                       | wymiana studentów i kadry naukowej |   |
| Liczba studentów  | przyjeżdżający:                    | 5 |
|   | wyjeżdżający:                      | 1 |
| Liczba nauczycieli akademickich                                   | przyjeżdżający:                    | 0 |
|   | wyjeżdżający:                      | 0 |
| Liczba pracowników uczelni niebędących nauczycielami akademickimi | przyjeżdżający:                    | 0 |
|   | wyjeżdżający:                      | 0 |

\* Z uwzględnieniem projektów realizowanych z udziałem środków pochodzących z budżetu Unii Europejskiej lub innych źródeł zagranicznych.

\*\* Z uwzględnieniem umów dotyczących współpracy w zakresie wspólnego prowadzenia badań, projektów naukowych, wdrożeniowych i innowacyjnych

### Informacje o podjętej współpracy międzynarodowej \*

|   |                                    |   |
|---|------------------------------------|---|
| Unowy/porozumienia **:  | umowa bilateralna Programu Erasmus |   |
| Partner umowy/porozumienia:                                       | Athlone Institute of Technology    |   |
| Status:   | obowiązująca                       |   |
| Okres trwania umowy:  | 2009-2013                          |   |
| Zakres współpracy (maksymalnie 255 znaków):                       | wymiana studentów i kadry naukowej |   |
| Liczba studentów  | przyjeżdżający:                    | 0 |
|   | wyjeżdżający:                      | 0 |
| Liczba nauczycieli akademickich                                   | przyjeżdżający:                    | 0 |
|   | wyjeżdżający:                      | 0 |
| Liczba pracowników uczelni niebędących nauczycielami akademickimi | przyjeżdżający:                    | 0 |
|   | wyjeżdżający:                      | 0 |

\* Z uwzględnieniem projektów realizowanych z udziałem środków pochodzących z budżetu Unii Europejskiej lub innych źródeł zagranicznych.

\*\* Z uwzględnieniem umów dotyczących współpracy w zakresie wspólnego prowadzenia badań, projektów naukowych, wdrożeniowych i innowacyjnych

### Informacje o podjętej współpracy międzynarodowej \*

|   |                                    |   |
|---|------------------------------------|---|
| Unowy/porozumienia **:                      | umowa bilateralna Programu Erasmus |   |
| Partner umowy/porozumienia:                 | Bergische Universität Wuppertal    |   |
| Status:                                     | obowiązująca                       |   |
| Okres trwania umowy:                        | 2007-2013                          |   |
| Zakres współpracy (maksymalnie 255 znaków): | wymiana studentów i kadry naukowej |   |
| Liczba studentów                            | przyjeżdżający:                    | 0 |
|   | wyjeżdżający:                      | 0 |



|   |                 |   |
|---|-----------------|---|
| Liczba nauczycieli akademickich                                   | przyjeżdżający: | 0 |
|   | wyjeżdżający:   | 0 |
| Liczba pracowników uczelni niebędących nauczycielami akademickimi | przyjeżdżający: | 0 |
|   | wyjeżdżający:   | 0 |

\* Z uwzględnieniem projektów realizowanych z udziałem środków pochodzących z budżetu Unii Europejskiej lub innych źródeł zagranicznych.

\*\* Z uwzględnieniem umów dotyczących współpracy w zakresie wspólnego prowadzenia badań, projektów naukowych, wdrożeniowych i innowacyjnych

#### Informacje o podjętej współpracy międzynarodowej \*

|   |                                    |   |
|---|------------------------------------|---|
| Unowy/porozumienia **:  | umowa bilateralna Programu Erasmus |   |
| Partner umowy/porozumienia:                                       | Bradford College                   |   |
| Status:   | obowiązująca                       |   |
| Okres trwania umowy:  | 2010-2013                          |   |
| Zakres współpracy (maksymalnie 255 znaków):                       | wymiana studentów i kadry naukowej |   |
| Liczba studentów  | przyjeżdżający:                    | 0 |
|   | wyjeżdżający:                      | 0 |
| Liczba nauczycieli akademickich                                   | przyjeżdżający:                    | 0 |
|   | wyjeżdżający:                      | 1 |
| Liczba pracowników uczelni niebędących nauczycielami akademickimi | przyjeżdżający:                    | 0 |
|   | wyjeżdżający:                      | 0 |

\* Z uwzględnieniem projektów realizowanych z udziałem środków pochodzących z budżetu Unii Europejskiej lub innych źródeł zagranicznych.

\*\* Z uwzględnieniem umów dotyczących współpracy w zakresie wspólnego prowadzenia badań, projektów naukowych, wdrożeniowych i innowacyjnych

#### Informacje o podjętej współpracy międzynarodowej \*

|   |                                    |   |
|---|------------------------------------|---|
| Unowy/porozumienia **:  | umowa bilateralna Programu Erasmus |   |
| Partner umowy/porozumienia:                                       | Brunel University                  |   |
| Status:   | obowiązująca                       |   |
| Okres trwania umowy:  | 2010-2013                          |   |
| Zakres współpracy (maksymalnie 255 znaków):                       | wymiana kadry naukowej             |   |
| Liczba studentów  | przyjeżdżający:                    | 0 |
|   | wyjeżdżający:                      | 0 |
| Liczba nauczycieli akademickich                                   | przyjeżdżający:                    | 0 |
|   | wyjeżdżający:                      | 0 |
| Liczba pracowników uczelni niebędących nauczycielami akademickimi | przyjeżdżający:                    | 0 |
|   | wyjeżdżający:                      | 0 |

\* Z uwzględnieniem projektów realizowanych z udziałem środków pochodzących z budżetu Unii Europejskiej lub innych źródeł zagranicznych.

\*\* Z uwzględnieniem umów dotyczących współpracy w zakresie wspólnego prowadzenia badań, projektów naukowych, wdrożeniowych i innowacyjnych

#### Informacje o podjętej współpracy międzynarodowej \*

|   |                                    |   |
|---|------------------------------------|---|
| Unowy/porozumienia **:  | umowa bilateralna Programu Erasmus |   |
| Partner umowy/porozumienia:                                       | Business Academy Copenhagen North  |   |
| Status:   | obowiązująca                       |   |
| Okres trwania umowy:  | 2009-2013                          |   |
| Zakres współpracy (maksymalnie 255 znaków):                       | wymiana studentów i kadry naukowej |   |
| Liczba studentów  | przyjeżdżający:                    | 0 |
|   | wyjeżdżający:                      | 2 |
| Liczba nauczycieli akademickich                                   | przyjeżdżający:                    | 0 |
|   | wyjeżdżający:                      | 0 |
| Liczba pracowników uczelni niebędących nauczycielami akademickimi | przyjeżdżający:                    | 0 |
|   | wyjeżdżający:                      | 0 |

\* Z uwzględnieniem projektów realizowanych z udziałem środków pochodzących z budżetu Unii Europejskiej lub innych źródeł zagranicznych.

\*\* Z uwzględnieniem umów dotyczących współpracy w zakresie wspólnego prowadzenia badań, projektów naukowych, wdrożeniowych i innowacyjnych

#### **Informacje o podjętej współpracy międzynarodowej \***

|   |                                    |   |
|---|------------------------------------|---|
| Unowy/porozumienia **:  | umowa bilateralna Programu Erasmus |   |
| Partner umowy/porozumienia:                                       | Business Academy Copenhagen North  |   |
| Status:   | obowiązująca                       |   |
| Okres trwania umowy:  | 2008-2013                          |   |
| Zakres współpracy (maksymalnie 255 znaków):                       | wymiana studentów i kadry naukowej |   |
| Liczba studentów  | przyjeżdżający:                    | 0 |
|   | wyjeżdżający:                      | 0 |
| Liczba nauczycieli akademickich                                   | przyjeżdżający:                    | 0 |
|   | wyjeżdżający:                      | 0 |
| Liczba pracowników uczelni niebędących nauczycielami akademickimi | przyjeżdżający:                    | 0 |
|   | wyjeżdżający:                      | 0 |

\* Z uwzględnieniem projektów realizowanych z udziałem środków pochodzących z budżetu Unii Europejskiej lub innych źródeł zagranicznych.

\*\* Z uwzględnieniem umów dotyczących współpracy w zakresie wspólnego prowadzenia badań, projektów naukowych, wdrożeniowych i innowacyjnych

#### **Informacje o podjętej współpracy międzynarodowej \***

|   |  |   |
|---|--|---|
| Unowy/porozumienia **:                      | umowa bilateralna Programu Erasmus       |   |
| Partner umowy/porozumienia:                 | Carl von Ossietzky Universität Oldenburg |   |
| Status:                                     | obowiązująca                             |   |
| Okres trwania umowy:                        | 2010-2013                                |   |
| Zakres współpracy (maksymalnie 255 znaków): | wymiana studentów i kadry naukowej       |   |
| Liczba studentów                            | przyjeżdżający:                          | 0 |
|   | wyjeżdżający:                            | 0 |

|   |                 |   |
|---|-----------------|---|
| Liczba nauczycieli akademickich                                   | przyjeżdżający: | 0 |
|   | wyjeżdżający:   | 0 |
| Liczba pracowników uczelni niebędących nauczycielami akademickimi | przyjeżdżający: | 0 |
|   | wyjeżdżający:   | 0 |

\* Z uwzględnieniem projektów realizowanych z udziałem środków pochodzących z budżetu Unii Europejskiej lub innych źródeł zagranicznych.

\*\* Z uwzględnieniem umów dotyczących współpracy w zakresie wspólnego prowadzenia badań, projektów naukowych, wdrożeniowych i innowacyjnych

#### Informacje o podjętej współpracy międzynarodowej \*

|   |                                    |   |
|---|------------------------------------|---|
| Unowy/porozumienia **:  | umowa bilateralna Programu Erasmus |   |
| Partner umowy/porozumienia:                                       | Copenhagen Business School         |   |
| Status:   | obowiązująca                       |   |
| Okres trwania umowy:  | 2009-2013                          |   |
| Zakres współpracy (maksymalnie 255 znaków):                       | wymiana studentów i kadry naukowej |   |
| Liczba studentów  | przyjeżdżający:                    | 0 |
|   | wyjeżdżający:                      | 1 |
| Liczba nauczycieli akademickich                                   | przyjeżdżający:                    | 0 |
|   | wyjeżdżający:                      | 0 |
| Liczba pracowników uczelni niebędących nauczycielami akademickimi | przyjeżdżający:                    | 0 |
|   | wyjeżdżający:                      | 0 |

\* Z uwzględnieniem projektów realizowanych z udziałem środków pochodzących z budżetu Unii Europejskiej lub innych źródeł zagranicznych.

\*\* Z uwzględnieniem umów dotyczących współpracy w zakresie wspólnego prowadzenia badań, projektów naukowych, wdrożeniowych i innowacyjnych

#### Informacje o podjętej współpracy międzynarodowej \*

|   |                                    |   |
|---|------------------------------------|---|
| Unowy/porozumienia **:  | umowa bilateralna Programu Erasmus |   |
| Partner umowy/porozumienia:                                       | Dokuz Eylül Üniversitesi           |   |
| Status:   | obowiązująca                       |   |
| Okres trwania umowy:  | 2008-2013                          |   |
| Zakres współpracy (maksymalnie 255 znaków):                       | wymiana studentów i kadry naukowej |   |
| Liczba studentów  | przyjeżdżający:                    | 4 |
|   | wyjeżdżający:                      | 1 |
| Liczba nauczycieli akademickich                                   | przyjeżdżający:                    | 0 |
|   | wyjeżdżający:                      | 0 |
| Liczba pracowników uczelni niebędących nauczycielami akademickimi | przyjeżdżający:                    | 0 |
|   | wyjeżdżający:                      | 0 |

\* Z uwzględnieniem projektów realizowanych z udziałem środków pochodzących z budżetu Unii Europejskiej lub innych źródeł zagranicznych.

\*\* Z uwzględnieniem umów dotyczących współpracy w zakresie wspólnego prowadzenia badań, projektów naukowych, wdrożeniowych i innowacyjnych

#### Informacje o podjętej współpracy międzynarodowej \*

|   |                                    |   |
|---|------------------------------------|---|
| Unowy/porozumienia **:  | umowa bilateralna Programu Erasmus |   |
| Partner umowy/porozumienia:                                       | Dokuz Eylül Üniversitesi           |   |
| Status:   | obowiązująca                       |   |
| Okres trwania umowy:  | 2009-2013                          |   |
| Zakres współpracy (maksymalnie 255 znaków):                       | wymiana studentów i kadry naukowej |   |
| Liczba studentów  | przyjeżdżający:                    | 1 |
|   | wyjeżdżający:                      | 4 |
| Liczba nauczycieli akademickich                                   | przyjeżdżający:                    | 0 |
|   | wyjeżdżający:                      | 0 |
| Liczba pracowników uczelni niebędących nauczycielami akademickimi | przyjeżdżający:                    | 0 |
|   | wyjeżdżający:                      | 0 |

\* Z uwzględnieniem projektów realizowanych z udziałem środków pochodzących z budżetu Unii Europejskiej lub innych źródeł zagranicznych.

\*\* Z uwzględnieniem umów dotyczących współpracy w zakresie wspólnego prowadzenia badań, projektów naukowych, wdrożeniowych i innowacyjnych

### Informacje o podjętej współpracy międzynarodowej \*

|   |                                    |   |
|---|------------------------------------|---|
| Unowy/porozumienia **:  | umowa bilateralna Programu Erasmus |   |
| Partner umowy/porozumienia:                                       | Dublin Institute of Technology     |   |
| Status:   | obowiązująca                       |   |
| Okres trwania umowy:  | 2009-2013                          |   |
| Zakres współpracy (maksymalnie 255 znaków):                       | wymiana studentów i kadry naukowej |   |
| Liczba studentów  | przyjeżdżający:                    | 0 |
|   | wyjeżdżający:                      | 0 |
| Liczba nauczycieli akademickich                                   | przyjeżdżający:                    | 0 |
|   | wyjeżdżający:                      | 0 |
| Liczba pracowników uczelni niebędących nauczycielami akademickimi | przyjeżdżający:                    | 0 |
|   | wyjeżdżający:                      | 0 |

\* Z uwzględnieniem projektów realizowanych z udziałem środków pochodzących z budżetu Unii Europejskiej lub innych źródeł zagranicznych.

\*\* Z uwzględnieniem umów dotyczących współpracy w zakresie wspólnego prowadzenia badań, projektów naukowych, wdrożeniowych i innowacyjnych

### Informacje o podjętej współpracy międzynarodowej \*

|   |                                     |   |
|---|-------------------------------------|---|
| Unowy/porozumienia **:                      | umowa bilateralna Programu Erasmus  |   |
| Partner umowy/porozumienia:                 | Eberhard Karls Universität Tübingen |   |
| Status:                                     | obowiązująca                        |   |
| Okres trwania umowy:                        | 2007-2013                           |   |
| Zakres współpracy (maksymalnie 255 znaków): | wymiana studentów                   |   |
| Liczba studentów                            | przyjeżdżający:                     | 0 |
|   | wyjeżdżający:                       | 1 |

|   |                 |   |
|---|-----------------|---|
| Liczba nauczycieli akademickich                                   | przyjeżdżający: | 0 |
|   | wyjeżdżający:   | 0 |
| Liczba pracowników uczelni niebędących nauczycielami akademickimi | przyjeżdżający: | 0 |
|   | wyjeżdżający:   | 0 |

\* Z uwzględnieniem projektów realizowanych z udziałem środków pochodzących z budżetu Unii Europejskiej lub innych źródeł zagranicznych.

\*\* Z uwzględnieniem umów dotyczących współpracy w zakresie wspólnego prowadzenia badań, projektów naukowych, wdrożeniowych i innowacyjnych

### Informacje o podjętej współpracy międzynarodowej \*

|   |                                     |   |
|---|-------------------------------------|---|
| Unowy/porozumienia **:  | umowa bilateralna Programu Erasmus  |   |
| Partner umowy/porozumienia:                                       | Eberhard Karls Universität Tübingen |   |
| Status:   | obowiązująca                        |   |
| Okres trwania umowy:  | 2009-2013                           |   |
| Zakres współpracy (maksymalnie 255 znaków):                       | wymiana studentów i kadry naukowej  |   |
| Liczba studentów  | przyjeżdżający:                     | 0 |
|   | wyjeżdżający:                       | 0 |
| Liczba nauczycieli akademickich                                   | przyjeżdżający:                     | 0 |
|   | wyjeżdżający:                       | 1 |
| Liczba pracowników uczelni niebędących nauczycielami akademickimi | przyjeżdżający:                     | 0 |
|   | wyjeżdżający:                       | 0 |

\* Z uwzględnieniem projektów realizowanych z udziałem środków pochodzących z budżetu Unii Europejskiej lub innych źródeł zagranicznych.

\*\* Z uwzględnieniem umów dotyczących współpracy w zakresie wspólnego prowadzenia badań, projektów naukowych, wdrożeniowych i innowacyjnych

### Informacje o podjętej współpracy międzynarodowej \*

|   |                                    |   |
|---|------------------------------------|---|
| Unowy/porozumienia **:  | umowa bilateralna Programu Erasmus |   |
| Partner umowy/porozumienia:                                       | Universität Flensburg              |   |
| Status:   | obowiązująca                       |   |
| Okres trwania umowy:  | 2007-2013                          |   |
| Zakres współpracy (maksymalnie 255 znaków):                       | wymiana studentów i kadry naukowej |   |
| Liczba studentów  | przyjeżdżający:                    | 0 |
|   | wyjeżdżający:                      | 2 |
| Liczba nauczycieli akademickich                                   | przyjeżdżający:                    | 0 |
|   | wyjeżdżający:                      | 0 |
| Liczba pracowników uczelni niebędących nauczycielami akademickimi | przyjeżdżający:                    | 0 |
|   | wyjeżdżający:                      | 0 |

\* Z uwzględnieniem projektów realizowanych z udziałem środków pochodzących z budżetu Unii Europejskiej lub innych źródeł zagranicznych.

\*\* Z uwzględnieniem umów dotyczących współpracy w zakresie wspólnego prowadzenia badań, projektów naukowych, wdrożeniowych i innowacyjnych

| <b>Informacje o podjętej współpracy międzynarodowej *</b>         |                                    |   |
|---|------------------------------------|---|
| Unowy/porozumienia **:  | umowa bilateralna Programu Erasmus |   |
| Partner umowy/porozumienia:                                       | Universität Hamburg                |   |
| Status:   | obowiązująca                       |   |
| Okres trwania umowy:  | 2008-2013                          |   |
| Zakres współpracy (maksymalnie 255 znaków):                       | wymiana studentów i kadry naukowej |   |
| Liczba studentów  | przyjeżdżający:                    | 0 |
|   | wyjeżdżający:                      | 0 |
| Liczba nauczycieli akademickich                                   | przyjeżdżający:                    | 0 |
|   | wyjeżdżający:                      | 0 |
| Liczba pracowników uczelni niebędących nauczycielami akademickimi | przyjeżdżający:                    | 0 |
|   | wyjeżdżający:                      | 0 |

\* Z uwzględnieniem projektów realizowanych z udziałem środków pochodzących z budżetu Unii Europejskiej lub innych źródeł zagranicznych.

\*\* Z uwzględnieniem umów dotyczących współpracy w zakresie wspólnego prowadzenia badań, projektów naukowych, wdrożeniowych i innowacyjnych

| <b>Informacje o podjętej współpracy międzynarodowej *</b>         |  |   |
|---|--|---|
| Unowy/porozumienia **:  | umowa bilateralna Programu Erasmus                         |   |
| Partner umowy/porozumienia:                                       | Universitat Internacional de Catalunya                     |   |
| Status:   | obowiązująca   |   |
| Okres trwania umowy:  | 2008-2013  |   |
| Zakres współpracy (maksymalnie 255 znaków):                       | wymiana studentów, kadry naukowej i kadry administracyjnej |   |
| Liczba studentów  | przyjeżdżający:  | 0 |
|   | wyjeżdżający:  | 2 |
| Liczba nauczycieli akademickich                                   | przyjeżdżający:  | 0 |
|   | wyjeżdżający:  | 0 |
| Liczba pracowników uczelni niebędących nauczycielami akademickimi | przyjeżdżający:  | 0 |
|   | wyjeżdżający:  | 0 |

\* Z uwzględnieniem projektów realizowanych z udziałem środków pochodzących z budżetu Unii Europejskiej lub innych źródeł zagranicznych.

\*\* Z uwzględnieniem umów dotyczących współpracy w zakresie wspólnego prowadzenia badań, projektów naukowych, wdrożeniowych i innowacyjnych

| <b>Informacje o podjętej współpracy międzynarodowej *</b> |                                    |  |
|---|------------------------------------|--|
| Unowy/porozumienia **:                                    | umowa bilateralna Programu Erasmus |  |
| Partner umowy/porozumienia:                               | Universitat Jaume I                |  |
| Status:   | obowiązująca                       |  |
| Okres trwania umowy:                                      | 2008-2013                          |  |

|   |                                    |   |
|---|------------------------------------|---|
| Zakres współpracy (maksymalnie 255 znaków):                       | wymiana studentów i kadry naukowej |   |
| Liczba studentów  | przyjeżdżający:                    | 0 |
|   | wyjeżdżający:                      | 1 |
| Liczba nauczycieli akademickich                                   | przyjeżdżający:                    | 0 |
|   | wyjeżdżający:                      | 0 |
| Liczba pracowników uczelni niebędących nauczycielami akademickimi | przyjeżdżający:                    | 0 |
|   | wyjeżdżający:                      | 0 |

\* Z uwzględnieniem projektów realizowanych z udziałem środków pochodzących z budżetu Unii Europejskiej lub innych źródeł zagranicznych.

\*\* Z uwzględnieniem umów dotyczących współpracy w zakresie wspólnego prowadzenia badań, projektów naukowych, wdrożeniowych i innowacyjnych

### Informacje o podjętej współpracy międzynarodowej \*

|   |                                    |   |
|---|------------------------------------|---|
| Unowy/porozumienia **:  | umowa bilateralna Programu Erasmus |   |
| Partner umowy/porozumienia:                                       | Universitat Jaume I                |   |
| Status:   | obowiązująca                       |   |
| Okres trwania umowy:  | 2009-2013                          |   |
| Zakres współpracy (maksymalnie 255 znaków):                       | wymiana studentów i kadry naukowej |   |
| Liczba studentów  | przyjeżdżający:                    | 0 |
|   | wyjeżdżający:                      | 3 |
| Liczba nauczycieli akademickich                                   | przyjeżdżający:                    | 0 |
|   | wyjeżdżający:                      | 0 |
| Liczba pracowników uczelni niebędących nauczycielami akademickimi | przyjeżdżający:                    | 0 |
|   | wyjeżdżający:                      | 0 |

\* Z uwzględnieniem projektów realizowanych z udziałem środków pochodzących z budżetu Unii Europejskiej lub innych źródeł zagranicznych.

\*\* Z uwzględnieniem umów dotyczących współpracy w zakresie wspólnego prowadzenia badań, projektów naukowych, wdrożeniowych i innowacyjnych

### Informacje o podjętej współpracy międzynarodowej \*

|   |                                    |   |
|---|------------------------------------|---|
| Unowy/porozumienia **:  | umowa bilateralna Programu Erasmus |   |
| Partner umowy/porozumienia:                                       | Universität Koblenz-Landau         |   |
| Status:   | obowiązująca                       |   |
| Okres trwania umowy:  | 2010-2012                          |   |
| Zakres współpracy (maksymalnie 255 znaków):                       | wymiana studentów i kadry naukowej |   |
| Liczba studentów  | przyjeżdżający:                    | 0 |
|   | wyjeżdżający:                      | 0 |
| Liczba nauczycieli akademickich                                   | przyjeżdżający:                    | 0 |
|   | wyjeżdżający:                      | 0 |
| Liczba pracowników uczelni niebędących nauczycielami akademickimi | przyjeżdżający:                    | 0 |
|   | wyjeżdżający:                      | 0 |

\* Z uwzględnieniem projektów realizowanych z udziałem środków pochodzących z budżetu Unii Europejskiej lub innych źródeł zagranicznych.

\*\* Z uwzględnieniem umów dotyczących współpracy w zakresie wspólnego prowadzenia badań, projektów naukowych, wdrożeniowych i innowacyjnych

| <b>Informacje o podjętej współpracy międzynarodowej *</b>         |                                    |   |
|---|------------------------------------|---|
| Unowy/porozumienia **:  | umowa bilateralna Programu Erasmus |   |
| Partner umowy/porozumienia:                                       | Universität Koblenz-Landau         |   |
| Status:   | obowiązująca                       |   |
| Okres trwania umowy:  | 2010-2013                          |   |
| Zakres współpracy (maksymalnie 255 znaków):                       | wymiana studentów i kadry naukowej |   |
| Liczba studentów  | przyjeżdżający:                    | 0 |
|   | wyjeżdżający:                      | 2 |
| Liczba nauczycieli akademickich                                   | przyjeżdżający:                    | 0 |
|   | wyjeżdżający:                      | 0 |
| Liczba pracowników uczelni niebędących nauczycielami akademickimi | przyjeżdżający:                    | 0 |
|   | wyjeżdżający:                      | 0 |

\* Z uwzględnieniem projektów realizowanych z udziałem środków pochodzących z budżetu Unii Europejskiej lub innych źródeł zagranicznych.

\*\* Z uwzględnieniem umów dotyczących współpracy w zakresie wspólnego prowadzenia badań, projektów naukowych, wdrożeniowych i innowacyjnych

| <b>Informacje o podjętej współpracy międzynarodowej *</b>         |                                    |   |
|---|------------------------------------|---|
| Unowy/porozumienia **:  | umowa bilateralna Programu Erasmus |   |
| Partner umowy/porozumienia:                                       | Universität Konstanz               |   |
| Status:   | obowiązująca                       |   |
| Okres trwania umowy:  | 2007-2014                          |   |
| Zakres współpracy (maksymalnie 255 znaków):                       | wymiana studentów i kadry naukowej |   |
| Liczba studentów  | przyjeżdżający:                    | 0 |
|   | wyjeżdżający:                      | 0 |
| Liczba nauczycieli akademickich                                   | przyjeżdżający:                    | 0 |
|   | wyjeżdżający:                      | 0 |
| Liczba pracowników uczelni niebędących nauczycielami akademickimi | przyjeżdżający:                    | 0 |
|   | wyjeżdżający:                      | 0 |

\* Z uwzględnieniem projektów realizowanych z udziałem środków pochodzących z budżetu Unii Europejskiej lub innych źródeł zagranicznych.

\*\* Z uwzględnieniem umów dotyczących współpracy w zakresie wspólnego prowadzenia badań, projektów naukowych, wdrożeniowych i innowacyjnych

| <b>Informacje o podjętej współpracy międzynarodowej *</b> |                                    |  |
|---|------------------------------------|--|
| Unowy/porozumienia **:                                    | umowa bilateralna Programu Erasmus |  |
| Partner umowy/porozumienia:                               | Universität Leipzig                |  |
| Status:   | obowiązująca                       |  |



|   |                                    |   |
|---|------------------------------------|---|
| Okres trwania umowy:  | 2007-2014                          |   |
| Zakres współpracy (maksymalnie 255 znaków):                       | wymiana studentów i kadry naukowej |   |
| Liczba studentów  | przyjeżdżający:                    | 1 |
|   | wyjeżdżający:                      | 1 |
| Liczba nauczycieli akademickich                                   | przyjeżdżający:                    | 0 |
|   | wyjeżdżający:                      | 0 |
| Liczba pracowników uczelni niebędących nauczycielami akademickimi | przyjeżdżający:                    | 0 |
|   | wyjeżdżający:                      | 0 |

\* Z uwzględnieniem projektów realizowanych z udziałem środków pochodzących z budżetu Unii Europejskiej lub innych źródeł zagranicznych.

\*\* Z uwzględnieniem umów dotyczących współpracy w zakresie wspólnego prowadzenia badań, projektów naukowych, wdrożeniowych i innowacyjnych

### Informacje o podjętej współpracy międzynarodowej \*

|   |                                    |   |
|---|------------------------------------|---|
| Unowy/porozumienia **:  | umowa bilateralna Programu Erasmus |   |
| Partner umowy/porozumienia:                                       | Universität Leipzig                |   |
| Status:   | obowiązująca                       |   |
| Okres trwania umowy:  | 2007-2014                          |   |
| Zakres współpracy (maksymalnie 255 znaków):                       | wymiana studentów i kadry naukowej |   |
| Liczba studentów  | przyjeżdżający:                    | 0 |
|   | wyjeżdżający:                      | 0 |
| Liczba nauczycieli akademickich                                   | przyjeżdżający:                    | 0 |
|   | wyjeżdżający:                      | 0 |
| Liczba pracowników uczelni niebędących nauczycielami akademickimi | przyjeżdżający:                    | 0 |
|   | wyjeżdżający:                      | 0 |

\* Z uwzględnieniem projektów realizowanych z udziałem środków pochodzących z budżetu Unii Europejskiej lub innych źródeł zagranicznych.

\*\* Z uwzględnieniem umów dotyczących współpracy w zakresie wspólnego prowadzenia badań, projektów naukowych, wdrożeniowych i innowacyjnych

### Informacje o podjętej współpracy międzynarodowej \*

|   |                                    |   |
|---|------------------------------------|---|
| Unowy/porozumienia **:                      | umowa bilateralna Programu Erasmus |   |
| Partner umowy/porozumienia:                 | Universität Mannheim               |   |
| Status:                                     | obowiązująca                       |   |
| Okres trwania umowy:                        | 2009-2013                          |   |
| Zakres współpracy (maksymalnie 255 znaków): | wymiana studentów                  |   |
| Liczba studentów                            | przyjeżdżający:                    | 0 |
|   | wyjeżdżający:                      | 0 |
| Liczba nauczycieli akademickich             | przyjeżdżający:                    | 0 |
|   | wyjeżdżający:                      | 0 |

|   |                 |   |
|---|-----------------|---|
| Liczba pracowników uczelni niebędących nauczycielami akademickimi | przyjeżdżający: | 0 |
|   | wyjeżdżający:   | 0 |

\* Z uwzględnieniem projektów realizowanych z udziałem środków pochodzących z budżetu Unii Europejskiej lub innych źródeł zagranicznych.

\*\* Z uwzględnieniem umów dotyczących współpracy w zakresie wspólnego prowadzenia badań, projektów naukowych, wdrożeniowych i innowacyjnych

| <b>Informacje o podjętej współpracy międzynarodowej *</b>         |                                    |   |
|---|------------------------------------|---|
| Unowy/porozumienia **:  | umowa bilateralna Programu Erasmus |   |
| Partner umowy/porozumienia:                                       | Suleyman Demirel University        |   |
| Status:   | obowiązująca                       |   |
| Okres trwania umowy:  | 2010-2013                          |   |
| Zakres współpracy (maksymalnie 255 znaków):                       | wymiana studentów i kadry naukowej |   |
| Liczba studentów  | przyjeżdżający:                    | 2 |
|   | wyjeżdżający:                      | 0 |
| Liczba nauczycieli akademickich                                   | przyjeżdżający:                    | 0 |
|   | wyjeżdżający:                      | 0 |
| Liczba pracowników uczelni niebędących nauczycielami akademickimi | przyjeżdżający:                    | 0 |
|   | wyjeżdżający:                      | 0 |

\* Z uwzględnieniem projektów realizowanych z udziałem środków pochodzących z budżetu Unii Europejskiej lub innych źródeł zagranicznych.

\*\* Z uwzględnieniem umów dotyczących współpracy w zakresie wspólnego prowadzenia badań, projektów naukowych, wdrożeniowych i innowacyjnych

| <b>Informacje o podjętej współpracy międzynarodowej *</b>         |                                    |   |
|---|------------------------------------|---|
| Unowy/porozumienia **:  | umowa bilateralna Programu Erasmus |   |
| Partner umowy/porozumienia:                                       | Szegedi Tudományegyetem            |   |
| Status:   | obowiązująca                       |   |
| Okres trwania umowy:  | 2008-2013                          |   |
| Zakres współpracy (maksymalnie 255 znaków):                       | wymiana studentów i kadry naukowej |   |
| Liczba studentów  | przyjeżdżający:                    | 0 |
|   | wyjeżdżający:                      | 0 |
| Liczba nauczycieli akademickich                                   | przyjeżdżający:                    | 0 |
|   | wyjeżdżający:                      | 0 |
| Liczba pracowników uczelni niebędących nauczycielami akademickimi | przyjeżdżający:                    | 0 |
|   | wyjeżdżający:                      | 0 |

\* Z uwzględnieniem projektów realizowanych z udziałem środków pochodzących z budżetu Unii Europejskiej lub innych źródeł zagranicznych.

\*\* Z uwzględnieniem umów dotyczących współpracy w zakresie wspólnego prowadzenia badań, projektów naukowych, wdrożeniowych i innowacyjnych

| <b>Informacje o podjętej współpracy międzynarodowej *</b> |                                    |  |
|---|------------------------------------|--|
| Unowy/porozumienia **:                                    | umowa bilateralna Programu Erasmus |  |

|   |                                    |   |
|---|------------------------------------|---|
| Partner umowy/porozumienia:                                       | Szegedi Tudományegyetem            |   |
| Status:   | obowiązująca                       |   |
| Okres trwania umowy:  | 2009-2013                          |   |
| Zakres współpracy (maksymalnie 255 znaków):                       | wymiana studentów i kadry naukowej |   |
| Liczba studentów  | przyjeżdżający:                    | 0 |
|   | wyjeżdżający:                      | 0 |
| Liczba nauczycieli akademickich                                   | przyjeżdżający:                    | 0 |
|   | wyjeżdżający:                      | 0 |
| Liczba pracowników uczelni niebędących nauczycielami akademickimi | przyjeżdżający:                    | 0 |
|   | wyjeżdżający:                      | 0 |

\* Z uwzględnieniem projektów realizowanych z udziałem środków pochodzących z budżetu Unii Europejskiej lub innych źródeł zagranicznych.

\*\* Z uwzględnieniem umów dotyczących współpracy w zakresie wspólnego prowadzenia badań, projektów naukowych, wdrożeniowych i innowacyjnych

### Informacje o podjętej współpracy międzynarodowej \*

|   |                                    |   |
|---|------------------------------------|---|
| Umowy/porozumienia **::   | umowa bilateralna Programu Erasmus |   |
| Partner umowy/porozumienia:                                       | T.C. Yeditepe Üniversitesi         |   |
| Status:   | obowiązująca                       |   |
| Okres trwania umowy:  | 2010-2012                          |   |
| Zakres współpracy (maksymalnie 255 znaków):                       | wymiana studentów i kadry naukowej |   |
| Liczba studentów  | przyjeżdżający:                    | 0 |
|   | wyjeżdżający:                      | 0 |
| Liczba nauczycieli akademickich                                   | przyjeżdżający:                    | 0 |
|   | wyjeżdżający:                      | 0 |
| Liczba pracowników uczelni niebędących nauczycielami akademickimi | przyjeżdżający:                    | 0 |
|   | wyjeżdżający:                      | 0 |

\* Z uwzględnieniem projektów realizowanych z udziałem środków pochodzących z budżetu Unii Europejskiej lub innych źródeł zagranicznych.

\*\* Z uwzględnieniem umów dotyczących współpracy w zakresie wspólnego prowadzenia badań, projektów naukowych, wdrożeniowych i innowacyjnych

### Informacje o podjętej współpracy międzynarodowej \*

|   |                                    |   |
|---|------------------------------------|---|
| Umowy/porozumienia **::                     | umowa bilateralna Programu Erasmus |   |
| Partner umowy/porozumienia:                 | Technische Fachhochschule Berlin   |   |
| Status:                                     | obowiązująca                       |   |
| Okres trwania umowy:                        | 2007-2013                          |   |
| Zakres współpracy (maksymalnie 255 znaków): | wymiana kadry naukowej             |   |
| Liczba studentów                            | przyjeżdżający:                    | 0 |
|   | wyjeżdżający:                      | 0 |

|   |                 |   |
|---|-----------------|---|
| Liczba nauczycieli akademickich                                   | przyjeżdżający: | 0 |
|   | wyjeżdżający:   | 0 |
| Liczba pracowników uczelni niebędących nauczycielami akademickimi | przyjeżdżający: | 0 |
|   | wyjeżdżający:   | 0 |

\* Z uwzględnieniem projektów realizowanych z udziałem środków pochodzących z budżetu Unii Europejskiej lub innych źródeł zagranicznych.

\*\* Z uwzględnieniem umów dotyczących współpracy w zakresie wspólnego prowadzenia badań, projektów naukowych, wdrożeniowych i innowacyjnych

|   |                                    |   |
|---|------------------------------------|---|
| <b>Informacje o podjętej współpracy międzynarodowej *</b>         |                                    |   |
| Unowy/porozumienia **:  | umowa bilateralna Programu Erasmus |   |
| Partner umowy/porozumienia:                                       | Technische Fachhochschule Berlin   |   |
| Status:   | obowiązująca                       |   |
| Okres trwania umowy:  | 2007-2013                          |   |
| Zakres współpracy (maksymalnie 255 znaków):                       | wymiana studentów i kadry naukowej |   |
| Liczba studentów  | przyjeżdżający:                    | 0 |
|   | wyjeżdżający:                      | 0 |
| Liczba nauczycieli akademickich                                   | przyjeżdżający:                    | 0 |
|   | wyjeżdżający:                      | 0 |
| Liczba pracowników uczelni niebędących nauczycielami akademickimi | przyjeżdżający:                    | 0 |
|   | wyjeżdżający:                      | 0 |

\* Z uwzględnieniem projektów realizowanych z udziałem środków pochodzących z budżetu Unii Europejskiej lub innych źródeł zagranicznych.

\*\* Z uwzględnieniem umów dotyczących współpracy w zakresie wspólnego prowadzenia badań, projektów naukowych, wdrożeniowych i innowacyjnych

|   |                                    |   |
|---|------------------------------------|---|
| <b>Informacje o podjętej współpracy międzynarodowej *</b>         |                                    |   |
| Unowy/porozumienia **:  | umowa bilateralna Programu Erasmus |   |
| Partner umowy/porozumienia:                                       | Technische Universität Berlin      |   |
| Status:   | obowiązująca                       |   |
| Okres trwania umowy:  | 2009-2013                          |   |
| Zakres współpracy (maksymalnie 255 znaków):                       | wymiana studentów i kadry naukowej |   |
| Liczba studentów  | przyjeżdżający:                    | 0 |
|   | wyjeżdżający:                      | 2 |
| Liczba nauczycieli akademickich                                   | przyjeżdżający:                    | 0 |
|   | wyjeżdżający:                      | 0 |
| Liczba pracowników uczelni niebędących nauczycielami akademickimi | przyjeżdżający:                    | 0 |
|   | wyjeżdżający:                      | 0 |

\* Z uwzględnieniem projektów realizowanych z udziałem środków pochodzących z budżetu Unii Europejskiej lub innych źródeł zagranicznych.

\*\* Z uwzględnieniem umów dotyczących współpracy w zakresie wspólnego prowadzenia badań, projektów naukowych, wdrożeniowych i innowacyjnych

| <b>Informacje o podjętej współpracy międzynarodowej *</b>         |                                     |   |
|---|-------------------------------------|---|
| Unowy/porozumienia **:  | umowa bilateralna Programu Erasmus  |   |
| Partner umowy/porozumienia:                                       | Technische Universität Braunschweig |   |
| Status:   | obowiązująca                        |   |
| Okres trwania umowy:  | 2007-2013                           |   |
| Zakres współpracy (maksymalnie 255 znaków):                       | wymiana studentów i kadry naukowej  |   |
| Liczba studentów  | przyjeżdżający:                     | 0 |
|   | wyjeżdżający:                       | 2 |
| Liczba nauczycieli akademickich                                   | przyjeżdżający:                     | 0 |
|   | wyjeżdżający:                       | 0 |
| Liczba pracowników uczelni niebędących nauczycielami akademickimi | przyjeżdżający:                     | 0 |
|   | wyjeżdżający:                       | 0 |

\* Z uwzględnieniem projektów realizowanych z udziałem środków pochodzących z budżetu Unii Europejskiej lub innych źródeł zagranicznych.

\*\* Z uwzględnieniem umów dotyczących współpracy w zakresie wspólnego prowadzenia badań, projektów naukowych, wdrożeniowych i innowacyjnych

| <b>Informacje o podjętej współpracy międzynarodowej *</b>         |                                    |   |
|---|------------------------------------|---|
| Unowy/porozumienia **:  | umowa bilateralna Programu Erasmus |   |
| Partner umowy/porozumienia:                                       | Technische Universität Dresden     |   |
| Status:   | obowiązująca                       |   |
| Okres trwania umowy:  | 2010-2013                          |   |
| Zakres współpracy (maksymalnie 255 znaków):                       | wymiana studentów i kadry naukowej |   |
| Liczba studentów  | przyjeżdżający:                    | 0 |
|   | wyjeżdżający:                      | 1 |
| Liczba nauczycieli akademickich                                   | przyjeżdżający:                    | 0 |
|   | wyjeżdżający:                      | 0 |
| Liczba pracowników uczelni niebędących nauczycielami akademickimi | przyjeżdżający:                    | 0 |
|   | wyjeżdżający:                      | 0 |

\* Z uwzględnieniem projektów realizowanych z udziałem środków pochodzących z budżetu Unii Europejskiej lub innych źródeł zagranicznych.

\*\* Z uwzględnieniem umów dotyczących współpracy w zakresie wspólnego prowadzenia badań, projektów naukowych, wdrożeniowych i innowacyjnych

| <b>Informacje o podjętej współpracy międzynarodowej *</b> |  |  |
|---|--|--|
| Unowy/porozumienia **:                                    | umowa bilateralna Programu Erasmus                   |  |
| Partner umowy/porozumienia:                               | The Danish School of Education, University of Aarhus |  |
| Status:   | obowiązująca   |  |
| Okres trwania umowy:                                      | 2008-2013  |  |

|   |                                    |   |
|---|------------------------------------|---|
| Zakres współpracy (maksymalnie 255 znaków):                       | wymiana studentów i kadry naukowej |   |
| Liczba studentów  | przyjeżdżający:                    | 0 |
|   | wyjeżdżający:                      | 0 |
| Liczba nauczycieli akademickich                                   | przyjeżdżający:                    | 0 |
|   | wyjeżdżający:                      | 0 |
| Liczba pracowników uczelni niebędących nauczycielami akademickimi | przyjeżdżający:                    | 0 |
|   | wyjeżdżający:                      | 0 |

\* Z uwzględnieniem projektów realizowanych z udziałem środków pochodzących z budżetu Unii Europejskiej lub innych źródeł zagranicznych.

\*\* Z uwzględnieniem umów dotyczących współpracy w zakresie wspólnego prowadzenia badań, projektów naukowych, wdrożeniowych i innowacyjnych

### Informacje o podjętej współpracy międzynarodowej \*

|   |                                    |   |
|---|------------------------------------|---|
| Unowy/porozumienia **:  | umowa bilateralna Programu Erasmus |   |
| Partner umowy/porozumienia:                                       | Turun Ammattikorkeakoulu           |   |
| Status:   | obowiązująca                       |   |
| Okres trwania umowy:  | 2009-2013                          |   |
| Zakres współpracy (maksymalnie 255 znaków):                       | wymiana studentów i kadry naukowej |   |
| Liczba studentów  | przyjeżdżający:                    | 2 |
|   | wyjeżdżający:                      | 4 |
| Liczba nauczycieli akademickich                                   | przyjeżdżający:                    | 0 |
|   | wyjeżdżający:                      | 2 |
| Liczba pracowników uczelni niebędących nauczycielami akademickimi | przyjeżdżający:                    | 0 |
|   | wyjeżdżający:                      | 0 |

\* Z uwzględnieniem projektów realizowanych z udziałem środków pochodzących z budżetu Unii Europejskiej lub innych źródeł zagranicznych.

\*\* Z uwzględnieniem umów dotyczących współpracy w zakresie wspólnego prowadzenia badań, projektów naukowych, wdrożeniowych i innowacyjnych

### Informacje o podjętej współpracy międzynarodowej \*

|   |                                    |   |
|---|------------------------------------|---|
| Unowy/porozumienia **:  | umowa bilateralna Programu Erasmus |   |
| Partner umowy/porozumienia:                                       | Turun Yliopisto                    |   |
| Status:   | obowiązująca                       |   |
| Okres trwania umowy:  | 2010-2013                          |   |
| Zakres współpracy (maksymalnie 255 znaków):                       | wymiana studentów i kadry naukowej |   |
| Liczba studentów  | przyjeżdżający:                    | 0 |
|   | wyjeżdżający:                      | 0 |
| Liczba nauczycieli akademickich                                   | przyjeżdżający:                    | 0 |
|   | wyjeżdżający:                      | 0 |
| Liczba pracowników uczelni niebędących nauczycielami akademickimi | przyjeżdżający:                    | 0 |
|   | wyjeżdżający:                      | 0 |

\* Z uwzględnieniem projektów realizowanych z udziałem środków pochodzących z budżetu Unii Europejskiej lub innych źródeł zagranicznych.

\*\* Z uwzględnieniem umów dotyczących współpracy w zakresie wspólnego prowadzenia badań, projektów naukowych, wdrożeniowych i innowacyjnych

| <b>Informacje o podjętej współpracy międzynarodowej *</b>         |                                    |   |
|---|------------------------------------|---|
| Unowy/porozumienia **:  | umowa bilateralna Programu Erasmus |   |
| Partner umowy/porozumienia:                                       | Turun Yliopisto                    |   |
| Status:   | obowiązująca                       |   |
| Okres trwania umowy:  | 2009-2013                          |   |
| Zakres współpracy (maksymalnie 255 znaków):                       | wymiana studentów i kadry naukowej |   |
| Liczba studentów  | przyjeżdżający:                    | 1 |
|   | wyjeżdżający:                      | 0 |
| Liczba nauczycieli akademickich                                   | przyjeżdżający:                    | 0 |
|   | wyjeżdżający:                      | 0 |
| Liczba pracowników uczelni niebędących nauczycielami akademickimi | przyjeżdżający:                    | 0 |
|   | wyjeżdżający:                      | 0 |

\* Z uwzględnieniem projektów realizowanych z udziałem środków pochodzących z budżetu Unii Europejskiej lub innych źródeł zagranicznych.

\*\* Z uwzględnieniem umów dotyczących współpracy w zakresie wspólnego prowadzenia badań, projektów naukowych, wdrożeniowych i innowacyjnych

| <b>Informacje o podjętej współpracy międzynarodowej *</b>         |                                    |   |
|---|------------------------------------|---|
| Unowy/porozumienia **:  | umowa bilateralna Programu Erasmus |   |
| Partner umowy/porozumienia:                                       | Umeå University                    |   |
| Status:   | obowiązująca                       |   |
| Okres trwania umowy:  | 2008-2013                          |   |
| Zakres współpracy (maksymalnie 255 znaków):                       | wymiana studentów i kadry naukowej |   |
| Liczba studentów  | przyjeżdżający:                    | 0 |
|   | wyjeżdżający:                      | 0 |
| Liczba nauczycieli akademickich                                   | przyjeżdżający:                    | 0 |
|   | wyjeżdżający:                      | 0 |
| Liczba pracowników uczelni niebędących nauczycielami akademickimi | przyjeżdżający:                    | 0 |
|   | wyjeżdżający:                      | 0 |

\* Z uwzględnieniem projektów realizowanych z udziałem środków pochodzących z budżetu Unii Europejskiej lub innych źródeł zagranicznych.

\*\* Z uwzględnieniem umów dotyczących współpracy w zakresie wspólnego prowadzenia badań, projektów naukowych, wdrożeniowych i innowacyjnych

| <b>Informacje o podjętej współpracy międzynarodowej *</b> |                                    |  |
|---|------------------------------------|--|
| Unowy/porozumienia **:                                    | umowa bilateralna Programu Erasmus |  |
| Partner umowy/porozumienia:                               | Universita degli Studi di L'Aquila |  |
| Status:   | obowiązująca                       |  |

|   |  |   |
|---|--|---|
| Okres trwania umowy:  | 2007-2013  |   |
| Zakres współpracy (maksymalnie 255 znaków):                       | wymiana studentów, kadry naukowej i kadry administracyjnej |   |
| Liczba studentów  | przyjeżdżający:  | 0 |
|   | wyjeżdżający:  | 0 |
| Liczba nauczycieli akademickich                                   | przyjeżdżający:  | 0 |
|   | wyjeżdżający:  | 0 |
| Liczba pracowników uczelni niebędących nauczycielami akademickimi | przyjeżdżający:  | 0 |
|   | wyjeżdżający:  | 0 |

\* Z uwzględnieniem projektów realizowanych z udziałem środków pochodzących z budżetu Unii Europejskiej lub innych źródeł zagranicznych.

\*\* Z uwzględnieniem umów dotyczących współpracy w zakresie wspólnego prowadzenia badań, projektów naukowych, wdrożeniowych i innowacyjnych

### Informacje o podjętej współpracy międzynarodowej \*

|   |  |   |
|---|--|---|
| Unowy/porozumienia **:  | umowa bilateralna Programu Erasmus             |   |
| Partner umowy/porozumienia:                                       | Universidad Europea Miguel de Cervantes (UEMC) |   |
| Status:   | obowiązująca                                   |   |
| Okres trwania umowy:  | 2008-2013                                      |   |
| Zakres współpracy (maksymalnie 255 znaków):                       | wymiana studentów i kadry naukowej             |   |
| Liczba studentów  | przyjeżdżający:                                | 0 |
|   | wyjeżdżający:                                  | 0 |
| Liczba nauczycieli akademickich                                   | przyjeżdżający:                                | 0 |
|   | wyjeżdżający:                                  | 0 |
| Liczba pracowników uczelni niebędących nauczycielami akademickimi | przyjeżdżający:                                | 0 |
|   | wyjeżdżający:                                  | 0 |

\* Z uwzględnieniem projektów realizowanych z udziałem środków pochodzących z budżetu Unii Europejskiej lub innych źródeł zagranicznych.

\*\* Z uwzględnieniem umów dotyczących współpracy w zakresie wspólnego prowadzenia badań, projektów naukowych, wdrożeniowych i innowacyjnych

### Informacje o podjętej współpracy międzynarodowej \*

|   |                                    |   |
|---|------------------------------------|---|
| Unowy/porozumienia **:                      | umowa bilateralna Programu Erasmus |   |
| Partner umowy/porozumienia:                 | Universidad Almería                |   |
| Status:                                     | obowiązująca                       |   |
| Okres trwania umowy:                        | 2010-2015                          |   |
| Zakres współpracy (maksymalnie 255 znaków): | wymiana studentów i kadry naukowej |   |
| Liczba studentów                            | przyjeżdżający:                    | 0 |
|   | wyjeżdżający:                      | 2 |
| Liczba nauczycieli akademickich             | przyjeżdżający:                    | 0 |
|   | wyjeżdżający:                      | 1 |



|   |                 |   |
|---|-----------------|---|
| Liczba pracowników uczelni niebędących nauczycielami akademickimi | przyjeżdżający: | 0 |
|   | wyjeżdżający:   | 0 |

\* Z uwzględnieniem projektów realizowanych z udziałem środków pochodzących z budżetu Unii Europejskiej lub innych źródeł zagranicznych.

\*\* Z uwzględnieniem umów dotyczących współpracy w zakresie wspólnego prowadzenia badań, projektów naukowych, wdrożeniowych i innowacyjnych

| <b>Informacje o podjętej współpracy międzynarodowej *</b>         |                                    |   |
|---|------------------------------------|---|
| Unowy/porozumienia **:  | umowa bilateralna Programu Erasmus |   |
| Partner umowy/porozumienia:                                       | Universidad de Alcalá              |   |
| Status:   | obowiązująca                       |   |
| Okres trwania umowy:  | 2010-2013                          |   |
| Zakres współpracy (maksymalnie 255 znaków):                       | wymiana studentów                  |   |
| Liczba studentów  | przyjeżdżający:                    | 0 |
|   | wyjeżdżający:                      | 0 |
| Liczba nauczycieli akademickich                                   | przyjeżdżający:                    | 0 |
|   | wyjeżdżający:                      | 0 |
| Liczba pracowników uczelni niebędących nauczycielami akademickimi | przyjeżdżający:                    | 0 |
|   | wyjeżdżający:                      | 0 |

\* Z uwzględnieniem projektów realizowanych z udziałem środków pochodzących z budżetu Unii Europejskiej lub innych źródeł zagranicznych.

\*\* Z uwzględnieniem umów dotyczących współpracy w zakresie wspólnego prowadzenia badań, projektów naukowych, wdrożeniowych i innowacyjnych

| <b>Informacje o podjętej współpracy międzynarodowej *</b>         |                                    |   |
|---|------------------------------------|---|
| Unowy/porozumienia **:  | umowa bilateralna Programu Erasmus |   |
| Partner umowy/porozumienia:                                       | Universidad de Extremadura         |   |
| Status:   | obowiązująca                       |   |
| Okres trwania umowy:  | 2009-2013                          |   |
| Zakres współpracy (maksymalnie 255 znaków):                       | wymiana studentów i kadry naukowej |   |
| Liczba studentów  | przyjeżdżający:                    | 2 |
|   | wyjeżdżający:                      | 0 |
| Liczba nauczycieli akademickich                                   | przyjeżdżający:                    | 0 |
|   | wyjeżdżający:                      | 0 |
| Liczba pracowników uczelni niebędących nauczycielami akademickimi | przyjeżdżający:                    | 0 |
|   | wyjeżdżający:                      | 0 |

\* Z uwzględnieniem projektów realizowanych z udziałem środków pochodzących z budżetu Unii Europejskiej lub innych źródeł zagranicznych.

\*\* Z uwzględnieniem umów dotyczących współpracy w zakresie wspólnego prowadzenia badań, projektów naukowych, wdrożeniowych i innowacyjnych

| <b>Informacje o podjętej współpracy międzynarodowej *</b> |                                    |  |
|---|------------------------------------|--|
| Unowy/porozumienia **:                                    | umowa bilateralna Programu Erasmus |  |

|   |                                    |   |
|---|------------------------------------|---|
| Partner umowy/porozumienia:                                       | Universidad de Granada             |   |
| Status:   | obowiązująca                       |   |
| Okres trwania umowy:  | 2007-2015                          |   |
| Zakres współpracy (maksymalnie 255 znaków):                       | wymiana studentów i kadry naukowej |   |
| Liczba studentów  | przyjeżdżający:                    | 2 |
|   | wyjeżdżający:                      | 2 |
| Liczba nauczycieli akademickich                                   | przyjeżdżający:                    | 0 |
|   | wyjeżdżający:                      | 0 |
| Liczba pracowników uczelni niebędących nauczycielami akademickimi | przyjeżdżający:                    | 0 |
|   | wyjeżdżający:                      | 0 |

\* Z uwzględnieniem projektów realizowanych z udziałem środków pochodzących z budżetu Unii Europejskiej lub innych źródeł zagranicznych.

\*\* Z uwzględnieniem umów dotyczących współpracy w zakresie wspólnego prowadzenia badań, projektów naukowych, wdrożeniowych i innowacyjnych

### Informacje o podjętej współpracy międzynarodowej \*

|   |                                    |   |
|---|------------------------------------|---|
| Unow/porozumienia **::  | umowa bilateralna Programu Erasmus |   |
| Partner umowy/porozumienia:                                       | Universidad de Jaén                |   |
| Status:   | obowiązująca                       |   |
| Okres trwania umowy:  | 2009-2013                          |   |
| Zakres współpracy (maksymalnie 255 znaków):                       | wymiana studentów i kadry naukowej |   |
| Liczba studentów  | przyjeżdżający:                    | 1 |
|   | wyjeżdżający:                      | 0 |
| Liczba nauczycieli akademickich                                   | przyjeżdżający:                    | 0 |
|   | wyjeżdżający:                      | 1 |
| Liczba pracowników uczelni niebędących nauczycielami akademickimi | przyjeżdżający:                    | 0 |
|   | wyjeżdżający:                      | 0 |

\* Z uwzględnieniem projektów realizowanych z udziałem środków pochodzących z budżetu Unii Europejskiej lub innych źródeł zagranicznych.

\*\* Z uwzględnieniem umów dotyczących współpracy w zakresie wspólnego prowadzenia badań, projektów naukowych, wdrożeniowych i innowacyjnych

### Informacje o podjętej współpracy międzynarodowej \*

|   |                                    |   |
|---|------------------------------------|---|
| Unow/porozumienia **::                      | umowa bilateralna Programu Erasmus |   |
| Partner umowy/porozumienia:                 | Universidad de Jaén                |   |
| Status:                                     | obowiązująca                       |   |
| Okres trwania umowy:                        | 2009-2013                          |   |
| Zakres współpracy (maksymalnie 255 znaków): | wymiana studentów i kadry naukowej |   |
| Liczba studentów                            | przyjeżdżający:                    | 2 |
|   | wyjeżdżający:                      | 2 |

|   |                 |   |
|---|-----------------|---|
| Liczba nauczycieli akademickich                                   | przyjeżdżający: | 0 |
|   | wyjeżdżający:   | 0 |
| Liczba pracowników uczelni niebędących nauczycielami akademickimi | przyjeżdżający: | 0 |
|   | wyjeżdżający:   | 0 |

\* Z uwzględnieniem projektów realizowanych z udziałem środków pochodzących z budżetu Unii Europejskiej lub innych źródeł zagranicznych.

\*\* Z uwzględnieniem umów dotyczących współpracy w zakresie wspólnego prowadzenia badań, projektów naukowych, wdrożeniowych i innowacyjnych

| <b>Informacje o podjętej współpracy międzynarodowej *</b>         |                                    |   |
|---|------------------------------------|---|
| Unowy/porozumienia **:  | umowa bilateralna Programu Erasmus |   |
| Partner umowy/porozumienia:                                       | Universidad de Leon                |   |
| Status:   | obowiązująca                       |   |
| Okres trwania umowy:  | 2010-2013                          |   |
| Zakres współpracy (maksymalnie 255 znaków):                       | wymiana studentów                  |   |
| Liczba studentów  | przyjeżdżający:                    | 2 |
|   | wyjeżdżający:                      | 0 |
| Liczba nauczycieli akademickich                                   | przyjeżdżający:                    | 0 |
|   | wyjeżdżający:                      | 0 |
| Liczba pracowników uczelni niebędących nauczycielami akademickimi | przyjeżdżający:                    | 0 |
|   | wyjeżdżający:                      | 0 |

\* Z uwzględnieniem projektów realizowanych z udziałem środków pochodzących z budżetu Unii Europejskiej lub innych źródeł zagranicznych.

\*\* Z uwzględnieniem umów dotyczących współpracy w zakresie wspólnego prowadzenia badań, projektów naukowych, wdrożeniowych i innowacyjnych

| <b>Informacje o podjętej współpracy międzynarodowej *</b>         |                                    |   |
|---|------------------------------------|---|
| Unowy/porozumienia **:  | umowa bilateralna Programu Erasmus |   |
| Partner umowy/porozumienia:                                       | Universidad de Oviedo              |   |
| Status:   | obowiązująca                       |   |
| Okres trwania umowy:  | 2008-2014                          |   |
| Zakres współpracy (maksymalnie 255 znaków):                       | wymiana studentów i kadry naukowej |   |
| Liczba studentów  | przyjeżdżający:                    | 1 |
|   | wyjeżdżający:                      | 0 |
| Liczba nauczycieli akademickich                                   | przyjeżdżający:                    | 0 |
|   | wyjeżdżający:                      | 0 |
| Liczba pracowników uczelni niebędących nauczycielami akademickimi | przyjeżdżający:                    | 0 |
|   | wyjeżdżający:                      | 0 |

\* Z uwzględnieniem projektów realizowanych z udziałem środków pochodzących z budżetu Unii Europejskiej lub innych źródeł zagranicznych.

\*\* Z uwzględnieniem umów dotyczących współpracy w zakresie wspólnego prowadzenia badań, projektów naukowych, wdrożeniowych i innowacyjnych

| <b>Informacje o podjętej współpracy międzynarodowej *</b>         |                                    |   |
|---|------------------------------------|---|
| Unowy/porozumienia **:  | umowa bilateralna Programu Erasmus |   |
| Partner umowy/porozumienia:                                       | Universidad de Salamanca           |   |
| Status:   | obowiązująca                       |   |
| Okres trwania umowy:  | 2009-2012                          |   |
| Zakres współpracy (maksymalnie 255 znaków):                       | wymiana studentów                  |   |
| Liczba studentów  | przyjeżdżający:                    | 1 |
|   | wyjeżdżający:                      | 0 |
| Liczba nauczycieli akademickich                                   | przyjeżdżający:                    | 0 |
|   | wyjeżdżający:                      | 0 |
| Liczba pracowników uczelni niebędących nauczycielami akademickimi | przyjeżdżający:                    | 0 |
|   | wyjeżdżający:                      | 0 |

\* Z uwzględnieniem projektów realizowanych z udziałem środków pochodzących z budżetu Unii Europejskiej lub innych źródeł zagranicznych.

\*\* Z uwzględnieniem umów dotyczących współpracy w zakresie wspólnego prowadzenia badań, projektów naukowych, wdrożeniowych i innowacyjnych

| <b>Informacje o podjętej współpracy międzynarodowej *</b>         |                                    |   |
|---|------------------------------------|---|
| Unowy/porozumienia **:  | umowa bilateralna Programu Erasmus |   |
| Partner umowy/porozumienia:                                       | Universidad de Salamanca           |   |
| Status:   | obowiązująca                       |   |
| Okres trwania umowy:  | 2007-2013                          |   |
| Zakres współpracy (maksymalnie 255 znaków):                       | wymiana studentów i kadry naukowej |   |
| Liczba studentów  | przyjeżdżający:                    | 2 |
|   | wyjeżdżający:                      | 0 |
| Liczba nauczycieli akademickich                                   | przyjeżdżający:                    | 0 |
|   | wyjeżdżający:                      | 0 |
| Liczba pracowników uczelni niebędących nauczycielami akademickimi | przyjeżdżający:                    | 0 |
|   | wyjeżdżający:                      | 0 |

\* Z uwzględnieniem projektów realizowanych z udziałem środków pochodzących z budżetu Unii Europejskiej lub innych źródeł zagranicznych.

\*\* Z uwzględnieniem umów dotyczących współpracy w zakresie wspólnego prowadzenia badań, projektów naukowych, wdrożeniowych i innowacyjnych

| <b>Informacje o podjętej współpracy międzynarodowej *</b> |                                    |  |
|---|------------------------------------|--|
| Unowy/porozumienia **:                                    | umowa bilateralna Programu Erasmus |  |
| Partner umowy/porozumienia:                               | Universidad de Vigo                |  |
| Status:   | obowiązująca                       |  |
| Okres trwania umowy:                                      | 2008-2013                          |  |
| Zakres współpracy (maksymalnie 255 znaków):               | wymiana studentów i kadry naukowej |  |

|   |                 |   |
|---|-----------------|---|
| Liczba studentów  | przyjeżdżający: | 0 |
|   | wyjeżdżający:   | 2 |
| Liczba nauczycieli akademickich                                   | przyjeżdżający: | 0 |
|   | wyjeżdżający:   | 0 |
| Liczba pracowników uczelni niebędących nauczycielami akademickimi | przyjeżdżający: | 0 |
|   | wyjeżdżający:   | 0 |

\* Z uwzględnieniem projektów realizowanych z udziałem środków pochodzących z budżetu Unii Europejskiej lub innych źródeł zagranicznych.

\*\* Z uwzględnieniem umów dotyczących współpracy w zakresie wspólnego prowadzenia badań, projektów naukowych, wdrożeniowych i innowacyjnych

### Informacje o podjętej współpracy międzynarodowej \*

|   |                                    |   |
|---|------------------------------------|---|
| Unowy/porozumienia **:  | umowa bilateralna Programu Erasmus |   |
| Partner umowy/porozumienia:                                       | Universidad de Zaragoza            |   |
| Status:   | obowiązująca                       |   |
| Okres trwania umowy:  | 2010-2013                          |   |
| Zakres współpracy (maksymalnie 255 znaków):                       | wymiana studentów                  |   |
| Liczba studentów  | przyjeżdżający:                    | 5 |
|   | wyjeżdżający:                      | 0 |
| Liczba nauczycieli akademickich                                   | przyjeżdżający:                    | 0 |
|   | wyjeżdżający:                      | 0 |
| Liczba pracowników uczelni niebędących nauczycielami akademickimi | przyjeżdżający:                    | 0 |
|   | wyjeżdżający:                      | 0 |

\* Z uwzględnieniem projektów realizowanych z udziałem środków pochodzących z budżetu Unii Europejskiej lub innych źródeł zagranicznych.

\*\* Z uwzględnieniem umów dotyczących współpracy w zakresie wspólnego prowadzenia badań, projektów naukowych, wdrożeniowych i innowacyjnych

### Informacje o podjętej współpracy międzynarodowej \*

|   |                                    |   |
|---|------------------------------------|---|
| Unowy/porozumienia **:  | umowa bilateralna Programu Erasmus |   |
| Partner umowy/porozumienia:                                       | Universidad de Zaragoza            |   |
| Status:   | obowiązująca                       |   |
| Okres trwania umowy:  | 2009-2013                          |   |
| Zakres współpracy (maksymalnie 255 znaków):                       | wymiana studentów i kadry naukowej |   |
| Liczba studentów  | przyjeżdżający:                    | 4 |
|   | wyjeżdżający:                      | 3 |
| Liczba nauczycieli akademickich                                   | przyjeżdżający:                    | 0 |
|   | wyjeżdżający:                      | 0 |
| Liczba pracowników uczelni niebędących nauczycielami akademickimi | przyjeżdżający:                    | 0 |
|   | wyjeżdżający:                      | 0 |

\* Z uwzględnieniem projektów realizowanych z udziałem środków pochodzących z budżetu Unii Europejskiej lub innych źródeł zagranicznych.

\*\* Z uwzględnieniem umów dotyczących współpracy w zakresie wspólnego prowadzenia badań, projektów naukowych, wdrożeniowych i innowacyjnych

| <b>Informacje o podjętej współpracy międzynarodowej *</b>         |                                    |   |
|---|------------------------------------|---|
| Unowy/porozumienia **:  | umowa bilateralna Programu Erasmus |   |
| Partner umowy/porozumienia:                                       | Universidad Publica de Navarra     |   |
| Status:   | obowiązująca                       |   |
| Okres trwania umowy:  | 2007-2013                          |   |
| Zakres współpracy (maksymalnie 255 znaków):                       | wymiana studentów i kadry naukowej |   |
| Liczba studentów  | przyjeżdżający:                    | 1 |
|   | wyjeżdżający:                      | 0 |
| Liczba nauczycieli akademickich                                   | przyjeżdżający:                    | 0 |
|   | wyjeżdżający:                      | 0 |
| Liczba pracowników uczelni niebędących nauczycielami akademickimi | przyjeżdżający:                    | 0 |
|   | wyjeżdżający:                      | 0 |

\* Z uwzględnieniem projektów realizowanych z udziałem środków pochodzących z budżetu Unii Europejskiej lub innych źródeł zagranicznych.

\*\* Z uwzględnieniem umów dotyczących współpracy w zakresie wspólnego prowadzenia badań, projektów naukowych, wdrożeniowych i innowacyjnych

| <b>Informacje o podjętej współpracy międzynarodowej *</b>         |                                    |   |
|---|------------------------------------|---|
| Unowy/porozumienia **:  | umowa bilateralna Programu Erasmus |   |
| Partner umowy/porozumienia:                                       | Universidade da Beira Interior     |   |
| Status:   | obowiązująca                       |   |
| Okres trwania umowy:  | 2008-2013                          |   |
| Zakres współpracy (maksymalnie 255 znaków):                       | wymiana studentów i kadry naukowej |   |
| Liczba studentów  | przyjeżdżający:                    | 0 |
|   | wyjeżdżający:                      | 2 |
| Liczba nauczycieli akademickich                                   | przyjeżdżający:                    | 0 |
|   | wyjeżdżający:                      | 0 |
| Liczba pracowników uczelni niebędących nauczycielami akademickimi | przyjeżdżający:                    | 0 |
|   | wyjeżdżający:                      | 0 |

\* Z uwzględnieniem projektów realizowanych z udziałem środków pochodzących z budżetu Unii Europejskiej lub innych źródeł zagranicznych.

\*\* Z uwzględnieniem umów dotyczących współpracy w zakresie wspólnego prowadzenia badań, projektów naukowych, wdrożeniowych i innowacyjnych

| <b>Informacje o podjętej współpracy międzynarodowej *</b> |                                    |  |
|---|------------------------------------|--|
| Unowy/porozumienia **:                                    | umowa bilateralna Programu Erasmus |  |
| Partner umowy/porozumienia:                               | Universidade de Coimbra            |  |
| Status:   | obowiązująca                       |  |
| Okres trwania umowy:                                      | 2010-2013                          |  |

|   |                                    |   |
|---|------------------------------------|---|
| Zakres współpracy (maksymalnie 255 znaków):                       | wymiana studentów i kadry naukowej |   |
| Liczba studentów  | przyjeżdżający:                    | 0 |
|   | wyjeżdżający:                      | 2 |
| Liczba nauczycieli akademickich                                   | przyjeżdżający:                    | 0 |
|   | wyjeżdżający:                      | 0 |
| Liczba pracowników uczelni niebędących nauczycielami akademickimi | przyjeżdżający:                    | 0 |
|   | wyjeżdżający:                      | 0 |

\* Z uwzględnieniem projektów realizowanych z udziałem środków pochodzących z budżetu Unii Europejskiej lub innych źródeł zagranicznych.

\*\* Z uwzględnieniem umów dotyczących współpracy w zakresie wspólnego prowadzenia badań, projektów naukowych, wdrożeniowych i innowacyjnych

### Informacje o podjętej współpracy międzynarodowej \*

|   |                                    |   |
|---|------------------------------------|---|
| Unowy/porozumienia **:  | umowa bilateralna Programu Erasmus |   |
| Partner umowy/porozumienia:                                       | Universidade de Lisboa             |   |
| Status:   | obowiązująca                       |   |
| Okres trwania umowy:  | 2009-2014                          |   |
| Zakres współpracy (maksymalnie 255 znaków):                       | wymiana studentów i kadry naukowej |   |
| Liczba studentów  | przyjeżdżający:                    | 0 |
|   | wyjeżdżający:                      | 2 |
| Liczba nauczycieli akademickich                                   | przyjeżdżający:                    | 0 |
|   | wyjeżdżający:                      | 0 |
| Liczba pracowników uczelni niebędących nauczycielami akademickimi | przyjeżdżający:                    | 0 |
|   | wyjeżdżający:                      | 0 |

\* Z uwzględnieniem projektów realizowanych z udziałem środków pochodzących z budżetu Unii Europejskiej lub innych źródeł zagranicznych.

\*\* Z uwzględnieniem umów dotyczących współpracy w zakresie wspólnego prowadzenia badań, projektów naukowych, wdrożeniowych i innowacyjnych

### Informacje o podjętej współpracy międzynarodowej \*

|   |  |   |
|---|--|---|
| Unowy/porozumienia **:  | umowa bilateralna Programu Erasmus     |   |
| Partner umowy/porozumienia:                                       | Universidade de Santiago de Compostela |   |
| Status:   | obowiązująca                           |   |
| Okres trwania umowy:  | 2010-2013                              |   |
| Zakres współpracy (maksymalnie 255 znaków):                       | wymiana studentów i kadry naukowej     |   |
| Liczba studentów  | przyjeżdżający:                        | 2 |
|   | wyjeżdżający:                          | 0 |
| Liczba nauczycieli akademickich                                   | przyjeżdżający:                        | 0 |
|   | wyjeżdżający:                          | 0 |
| Liczba pracowników uczelni niebędących nauczycielami akademickimi | przyjeżdżający:                        | 0 |
|   | wyjeżdżający:                          | 0 |

\* Z uwzględnieniem projektów realizowanych z udziałem środków pochodzących z budżetu Unii Europejskiej lub innych źródeł zagranicznych.

\*\* Z uwzględnieniem umów dotyczących współpracy w zakresie wspólnego prowadzenia badań, projektów naukowych, wdrożeniowych i innowacyjnych

| <b>Informacje o podjętej współpracy międzynarodowej *</b>         |  |   |
|---|--|---|
| Unowy/porozumienia **:  | umowa bilateralna Programu Erasmus     |   |
| Partner umowy/porozumienia:                                       | Universidade de Santiago de Compostela |   |
| Status:   | obowiązująca                           |   |
| Okres trwania umowy:  | 2008-2013                              |   |
| Zakres współpracy (maksymalnie 255 znaków):                       | wymiana studentów i kadry naukowej     |   |
| Liczba studentów  | przyjeżdżający:                        | 0 |
|   | wyjeżdżający:                          | 0 |
| Liczba nauczycieli akademickich                                   | przyjeżdżający:                        | 0 |
|   | wyjeżdżający:                          | 1 |
| Liczba pracowników uczelni niebędących nauczycielami akademickimi | przyjeżdżający:                        | 0 |
|   | wyjeżdżający:                          | 0 |

\* Z uwzględnieniem projektów realizowanych z udziałem środków pochodzących z budżetu Unii Europejskiej lub innych źródeł zagranicznych.

\*\* Z uwzględnieniem umów dotyczących współpracy w zakresie wspólnego prowadzenia badań, projektów naukowych, wdrożeniowych i innowacyjnych

| <b>Informacje o podjętej współpracy międzynarodowej *</b>         |  |   |
|---|--|---|
| Unowy/porozumienia **:  | umowa bilateralna Programu Erasmus     |   |
| Partner umowy/porozumienia:                                       | Universidade de Santiago de Compostela |   |
| Status:   | obowiązująca                           |   |
| Okres trwania umowy:  | 2008-2013                              |   |
| Zakres współpracy (maksymalnie 255 znaków):                       | wymiana studentów i kadry naukowej     |   |
| Liczba studentów  | przyjeżdżający:                        | 0 |
|   | wyjeżdżający:                          | 2 |
| Liczba nauczycieli akademickich                                   | przyjeżdżający:                        | 0 |
|   | wyjeżdżający:                          | 0 |
| Liczba pracowników uczelni niebędących nauczycielami akademickimi | przyjeżdżający:                        | 0 |
|   | wyjeżdżający:                          | 0 |

\* Z uwzględnieniem projektów realizowanych z udziałem środków pochodzących z budżetu Unii Europejskiej lub innych źródeł zagranicznych.

\*\* Z uwzględnieniem umów dotyczących współpracy w zakresie wspólnego prowadzenia badań, projektów naukowych, wdrożeniowych i innowacyjnych

| <b>Informacje o podjętej współpracy międzynarodowej *</b> |  |  |
|---|--|--|
| Unowy/porozumienia **:                                    | umowa bilateralna Programu Erasmus     |  |
| Partner umowy/porozumienia:                               | Universidade de Santiago de Compostela |  |
| Status:   | obowiązująca                           |  |
| Okres trwania umowy:                                      | 2009-2014                              |  |



|   |                                    |   |
|---|------------------------------------|---|
| Zakres współpracy (maksymalnie 255 znaków):                       | wymiana studentów i kadry naukowej |   |
| Liczba studentów  | przyjeżdżający:                    | 4 |
|   | wyjeżdżający:                      | 0 |
| Liczba nauczycieli akademickich                                   | przyjeżdżający:                    | 0 |
|   | wyjeżdżający:                      | 0 |
| Liczba pracowników uczelni niebędących nauczycielami akademickimi | przyjeżdżający:                    | 0 |
|   | wyjeżdżający:                      | 0 |

\* Z uwzględnieniem projektów realizowanych z udziałem środków pochodzących z budżetu Unii Europejskiej lub innych źródeł zagranicznych.

\*\* Z uwzględnieniem umów dotyczących współpracy w zakresie wspólnego prowadzenia badań, projektów naukowych, wdrożeniowych i innowacyjnych

### Informacje o podjętej współpracy międzynarodowej \*

|   |   |   |
|---|---|---|
| Unowy/porozumienia **:  | umowa bilateralna Programu Erasmus          |   |
| Partner umowy/porozumienia:                                       | Universidade de Trás-os-Montes e alto Douro |   |
| Status:   | obowiązująca                                |   |
| Okres trwania umowy:  | 2008-2013                                   |   |
| Zakres współpracy (maksymalnie 255 znaków):                       | wymiana studentów i kadry naukowej          |   |
| Liczba studentów  | przyjeżdżający:                             | 3 |
|   | wyjeżdżający:                               | 0 |
| Liczba nauczycieli akademickich                                   | przyjeżdżający:                             | 0 |
|   | wyjeżdżający:                               | 0 |
| Liczba pracowników uczelni niebędących nauczycielami akademickimi | przyjeżdżający:                             | 0 |
|   | wyjeżdżający:                               | 0 |

\* Z uwzględnieniem projektów realizowanych z udziałem środków pochodzących z budżetu Unii Europejskiej lub innych źródeł zagranicznych.

\*\* Z uwzględnieniem umów dotyczących współpracy w zakresie wspólnego prowadzenia badań, projektów naukowych, wdrożeniowych i innowacyjnych

### Informacje o podjętej współpracy międzynarodowej \*

|   |                                    |   |
|---|------------------------------------|---|
| Unowy/porozumienia **:  | umowa bilateralna Programu Erasmus |   |
| Partner umowy/porozumienia:                                       | Universidade do Algarve            |   |
| Status:   | obowiązująca                       |   |
| Okres trwania umowy:  | 2009-2013                          |   |
| Zakres współpracy (maksymalnie 255 znaków):                       | wymiana studentów i kadry naukowej |   |
| Liczba studentów  | przyjeżdżający:                    | 0 |
|   | wyjeżdżający:                      | 4 |
| Liczba nauczycieli akademickich                                   | przyjeżdżający:                    | 0 |
|   | wyjeżdżający:                      | 0 |
| Liczba pracowników uczelni niebędących nauczycielami akademickimi | przyjeżdżający:                    | 0 |
|   | wyjeżdżający:                      | 0 |

\* Z uwzględnieniem projektów realizowanych z udziałem środków pochodzących z budżetu Unii Europejskiej lub innych źródeł zagranicznych.

\*\* Z uwzględnieniem umów dotyczących współpracy w zakresie wspólnego prowadzenia badań, projektów naukowych, wdrożeniowych i innowacyjnych

| <b>Informacje o podjętej współpracy międzynarodowej *</b>         |                                    |   |
|---|------------------------------------|---|
| Unowy/porozumienia **:  | umowa bilateralna Programu Erasmus |   |
| Partner umowy/porozumienia:                                       | Università Europea di Roma         |   |
| Status:   | obowiązująca                       |   |
| Okres trwania umowy:  | 2009-2012                          |   |
| Zakres współpracy (maksymalnie 255 znaków):                       | wymiana studentów i kadry naukowej |   |
| Liczba studentów  | przyjeżdżający:                    | 0 |
|   | wyjeżdżający:                      | 2 |
| Liczba nauczycieli akademickich                                   | przyjeżdżający:                    | 0 |
|   | wyjeżdżający:                      | 0 |
| Liczba pracowników uczelni niebędących nauczycielami akademickimi | przyjeżdżający:                    | 0 |
|   | wyjeżdżający:                      | 0 |

\* Z uwzględnieniem projektów realizowanych z udziałem środków pochodzących z budżetu Unii Europejskiej lub innych źródeł zagranicznych.

\*\* Z uwzględnieniem umów dotyczących współpracy w zakresie wspólnego prowadzenia badań, projektów naukowych, wdrożeniowych i innowacyjnych

| <b>Informacje o podjętej współpracy międzynarodowej *</b>         |                                    |   |
|---|------------------------------------|---|
| Unowy/porozumienia **:  | umowa bilateralna Programu Erasmus |   |
| Partner umowy/porozumienia:                                       | Università degli Studi di Ferrara  |   |
| Status:   | obowiązująca                       |   |
| Okres trwania umowy:  | 2010-2013                          |   |
| Zakres współpracy (maksymalnie 255 znaków):                       | wymiana studentów                  |   |
| Liczba studentów  | przyjeżdżający:                    | 0 |
|   | wyjeżdżający:                      | 0 |
| Liczba nauczycieli akademickich                                   | przyjeżdżający:                    | 0 |
|   | wyjeżdżający:                      | 0 |
| Liczba pracowników uczelni niebędących nauczycielami akademickimi | przyjeżdżający:                    | 0 |
|   | wyjeżdżający:                      | 0 |

\* Z uwzględnieniem projektów realizowanych z udziałem środków pochodzących z budżetu Unii Europejskiej lub innych źródeł zagranicznych.

\*\* Z uwzględnieniem umów dotyczących współpracy w zakresie wspólnego prowadzenia badań, projektów naukowych, wdrożeniowych i innowacyjnych

| <b>Informacje o podjętej współpracy międzynarodowej *</b> |                                    |  |
|---|------------------------------------|--|
| Unowy/porozumienia **:                                    | umowa bilateralna Programu Erasmus |  |
| Partner umowy/porozumienia:                               | Università degli Studi di Ferrara  |  |
| Status:   | obowiązująca                       |  |

|   |                   |   |
|---|-------------------|---|
| Okres trwania umowy:  | 2009-2013         |   |
| Zakres współpracy (maksymalnie 255 znaków):                       | wymiana studentów |   |
| Liczba studentów  | przyjeżdżający:   | 1 |
|   | wyjeżdżający:     | 0 |
| Liczba nauczycieli akademickich                                   | przyjeżdżający:   | 0 |
|   | wyjeżdżający:     | 0 |
| Liczba pracowników uczelni niebędących nauczycielami akademickimi | przyjeżdżający:   | 0 |
|   | wyjeżdżający:     | 0 |

\* Z uwzględnieniem projektów realizowanych z udziałem środków pochodzących z budżetu Unii Europejskiej lub innych źródeł zagranicznych.

\*\* Z uwzględnieniem umów dotyczących współpracy w zakresie wspólnego prowadzenia badań, projektów naukowych, wdrożeniowych i innowacyjnych

### Informacje o podjętej współpracy międzynarodowej \*

|   |                                    |   |
|---|------------------------------------|---|
| Unowy/porozumienia **:  | umowa bilateralna Programu Erasmus |   |
| Partner umowy/porozumienia:                                       | Universita degli studi di Firenze  |   |
| Status:   | obowiązująca                       |   |
| Okres trwania umowy:  | 2008-2013                          |   |
| Zakres współpracy (maksymalnie 255 znaków):                       | wymiana studentów i kadry naukowej |   |
| Liczba studentów  | przyjeżdżający:                    | 0 |
|   | wyjeżdżający:                      | 1 |
| Liczba nauczycieli akademickich                                   | przyjeżdżający:                    | 0 |
|   | wyjeżdżający:                      | 0 |
| Liczba pracowników uczelni niebędących nauczycielami akademickimi | przyjeżdżający:                    | 0 |
|   | wyjeżdżający:                      | 0 |

\* Z uwzględnieniem projektów realizowanych z udziałem środków pochodzących z budżetu Unii Europejskiej lub innych źródeł zagranicznych.

\*\* Z uwzględnieniem umów dotyczących współpracy w zakresie wspólnego prowadzenia badań, projektów naukowych, wdrożeniowych i innowacyjnych

### Informacje o podjętej współpracy międzynarodowej \*

|   |                                    |   |
|---|------------------------------------|---|
| Unowy/porozumienia **:                      | umowa bilateralna Programu Erasmus |   |
| Partner umowy/porozumienia:                 | Universita degli studi di Firenze  |   |
| Status:                                     | obowiązująca                       |   |
| Okres trwania umowy:                        | 2008-2013                          |   |
| Zakres współpracy (maksymalnie 255 znaków): | wymiana studentów i kadry naukowej |   |
| Liczba studentów                            | przyjeżdżający:                    | 0 |
|   | wyjeżdżający:                      | 2 |
| Liczba nauczycieli akademickich             | przyjeżdżający:                    | 0 |
|   | wyjeżdżający:                      | 0 |

|   |                 |   |
|---|-----------------|---|
| Liczba pracowników uczelni niebędących nauczycielami akademickimi | przyjeżdżający: | 0 |
|   | wyjeżdżający:   | 0 |

\* Z uwzględnieniem projektów realizowanych z udziałem środków pochodzących z budżetu Unii Europejskiej lub innych źródeł zagranicznych.

\*\* Z uwzględnieniem umów dotyczących współpracy w zakresie wspólnego prowadzenia badań, projektów naukowych, wdrożeniowych i innowacyjnych

### Informacje o podjętej współpracy międzynarodowej \*

|   |                                    |   |
|---|------------------------------------|---|
| Unowy/porozumienia **:  | umowa bilateralna Programu Erasmus |   |
| Partner umowy/porozumienia:                                       | Universita degli studi di Firenze  |   |
| Status:   | obowiązująca                       |   |
| Okres trwania umowy:  | 2008-2013                          |   |
| Zakres współpracy (maksymalnie 255 znaków):                       | wymiana kadry naukowej             |   |
| Liczba studentów  | przyjeżdżający:                    | 0 |
|   | wyjeżdżający:                      | 0 |
| Liczba nauczycieli akademickich                                   | przyjeżdżający:                    | 0 |
|   | wyjeżdżający:                      | 0 |
| Liczba pracowników uczelni niebędących nauczycielami akademickimi | przyjeżdżający:                    | 0 |
|   | wyjeżdżający:                      | 0 |

\* Z uwzględnieniem projektów realizowanych z udziałem środków pochodzących z budżetu Unii Europejskiej lub innych źródeł zagranicznych.

\*\* Z uwzględnieniem umów dotyczących współpracy w zakresie wspólnego prowadzenia badań, projektów naukowych, wdrożeniowych i innowacyjnych

### Informacje o podjętej współpracy międzynarodowej \*

|   |  |   |
|---|--|---|
| Unowy/porozumienia **:  | umowa bilateralna Programu Erasmus                         |   |
| Partner umowy/porozumienia:                                       | Universita degli studi di Foggia                           |   |
| Status:   | obowiązująca   |   |
| Okres trwania umowy:  | 2010-2013  |   |
| Zakres współpracy (maksymalnie 255 znaków):                       | wymiana studentów, kadry naukowej i kadry administracyjnej |   |
| Liczba studentów  | przyjeżdżający:  | 0 |
|   | wyjeżdżający:  | 4 |
| Liczba nauczycieli akademickich                                   | przyjeżdżający:  | 0 |
|   | wyjeżdżający:  | 0 |
| Liczba pracowników uczelni niebędących nauczycielami akademickimi | przyjeżdżający:  | 0 |
|   | wyjeżdżający:  | 0 |

\* Z uwzględnieniem projektów realizowanych z udziałem środków pochodzących z budżetu Unii Europejskiej lub innych źródeł zagranicznych.

\*\* Z uwzględnieniem umów dotyczących współpracy w zakresie wspólnego prowadzenia badań, projektów naukowych, wdrożeniowych i innowacyjnych

### Informacje o podjętej współpracy międzynarodowej \*

|   |                                    |   |
|---|------------------------------------|---|
| Unowy/porozumienia **:  | umowa bilateralna Programu Erasmus |   |
| Partner umowy/porozumienia:                                       | Università degli studi di Genova   |   |
| Status:   | obowiązująca                       |   |
| Okres trwania umowy:  | 2007-2013                          |   |
| Zakres współpracy (maksymalnie 255 znaków):                       | wymiana studentów                  |   |
| Liczba studentów  | przyjeżdżający:                    | 0 |
|   | wyjeżdżający:                      | 1 |
| Liczba nauczycieli akademickich                                   | przyjeżdżający:                    | 0 |
|   | wyjeżdżający:                      | 0 |
| Liczba pracowników uczelni niebędących nauczycielami akademickimi | przyjeżdżający:                    | 0 |
|   | wyjeżdżający:                      | 0 |

\* Z uwzględnieniem projektów realizowanych z udziałem środków pochodzących z budżetu Unii Europejskiej lub innych źródeł zagranicznych.

\*\* Z uwzględnieniem umów dotyczących współpracy w zakresie wspólnego prowadzenia badań, projektów naukowych, wdrożeniowych i innowacyjnych

#### Informacje o podjętej współpracy międzynarodowej \*

|   |                                    |   |
|---|------------------------------------|---|
| Unowy/porozumienia **:  | umowa bilateralna Programu Erasmus |   |
| Partner umowy/porozumienia:                                       | Università degli studi di Genova   |   |
| Status:   | nowonawiązana                      |   |
| Okres trwania umowy:  | 2011-2012                          |   |
| Zakres współpracy (maksymalnie 255 znaków):                       | wymiana studentów i kadry naukowej |   |
| Liczba studentów  | przyjeżdżający:                    | 0 |
|   | wyjeżdżający:                      | 3 |
| Liczba nauczycieli akademickich                                   | przyjeżdżający:                    | 0 |
|   | wyjeżdżający:                      | 0 |
| Liczba pracowników uczelni niebędących nauczycielami akademickimi | przyjeżdżający:                    | 0 |
|   | wyjeżdżający:                      | 0 |

\* Z uwzględnieniem projektów realizowanych z udziałem środków pochodzących z budżetu Unii Europejskiej lub innych źródeł zagranicznych.

\*\* Z uwzględnieniem umów dotyczących współpracy w zakresie wspólnego prowadzenia badań, projektów naukowych, wdrożeniowych i innowacyjnych

#### Informacje o podjętej współpracy międzynarodowej \*

|   |                                    |  |
|---|------------------------------------|--|
| Unowy/porozumienia **:                      | umowa bilateralna Programu Erasmus |  |
| Partner umowy/porozumienia:                 | Università degli studi di Genova   |  |
| Status:                                     | nowonawiązana                      |  |
| Okres trwania umowy:                        | 2011-2012                          |  |
| Zakres współpracy (maksymalnie 255 znaków): | wymiana studentów                  |  |

|   |                 |   |
|---|-----------------|---|
| Liczba studentów  | przyjeżdżający: | 0 |
|   | wyjeżdżający:   | 0 |
| Liczba nauczycieli akademickich                                   | przyjeżdżający: | 0 |
|   | wyjeżdżający:   | 0 |
| Liczba pracowników uczelni niebędących nauczycielami akademickimi | przyjeżdżający: | 0 |
|   | wyjeżdżający:   | 0 |

\* Z uwzględnieniem projektów realizowanych z udziałem środków pochodzących z budżetu Unii Europejskiej lub innych źródeł zagranicznych.

\*\* Z uwzględnieniem umów dotyczących współpracy w zakresie wspólnego prowadzenia badań, projektów naukowych, wdrożeniowych i innowacyjnych

### Informacje o podjętej współpracy międzynarodowej \*

|   |                                    |   |
|---|------------------------------------|---|
| Unowy/porozumienia **:  | umowa bilateralna Programu Erasmus |   |
| Partner umowy/porozumienia:                                       | Università degli studi di Genova   |   |
| Status:   | nowonawiązana                      |   |
| Okres trwania umowy:  | 2011-2012                          |   |
| Zakres współpracy (maksymalnie 255 znaków):                       | wymiana studentów i kadry naukowej |   |
| Liczba studentów  | przyjeżdżający:                    | 0 |
|   | wyjeżdżający:                      | 0 |
| Liczba nauczycieli akademickich                                   | przyjeżdżający:                    | 0 |
|   | wyjeżdżający:                      | 0 |
| Liczba pracowników uczelni niebędących nauczycielami akademickimi | przyjeżdżający:                    | 0 |
|   | wyjeżdżający:                      | 0 |

\* Z uwzględnieniem projektów realizowanych z udziałem środków pochodzących z budżetu Unii Europejskiej lub innych źródeł zagranicznych.

\*\* Z uwzględnieniem umów dotyczących współpracy w zakresie wspólnego prowadzenia badań, projektów naukowych, wdrożeniowych i innowacyjnych

### Informacje o podjętej współpracy międzynarodowej \*

|   |  |   |
|---|--|---|
| Unowy/porozumienia **:  | umowa bilateralna Programu Erasmus       |   |
| Partner umowy/porozumienia:                                       | Università degli studi di Milano-Bicocca |   |
| Status:   | obowiązująca                             |   |
| Okres trwania umowy:  | 2008-2013                                |   |
| Zakres współpracy (maksymalnie 255 znaków):                       | wymiana studentów                        |   |
| Liczba studentów  | przyjeżdżający:                          | 0 |
|   | wyjeżdżający:                            | 1 |
| Liczba nauczycieli akademickich                                   | przyjeżdżający:                          | 0 |
|   | wyjeżdżający:                            | 0 |
| Liczba pracowników uczelni niebędących nauczycielami akademickimi | przyjeżdżający:                          | 0 |
|   | wyjeżdżający:                            | 0 |

\* Z uwzględnieniem projektów realizowanych z udziałem środków pochodzących z budżetu Unii Europejskiej lub innych źródeł zagranicznych.

\*\* Z uwzględnieniem umów dotyczących współpracy w zakresie wspólnego prowadzenia badań, projektów naukowych, wdrożeniowych i innowacyjnych

| <b>Informacje o podjętej współpracy międzynarodowej *</b>         |  |   |
|---|--|---|
| Unowy/porozumienia **:  | umowa bilateralna Programu Erasmus       |   |
| Partner umowy/porozumienia:                                       | Università degli studi di Milano-Bicocca |   |
| Status:   | obowiązująca                             |   |
| Okres trwania umowy:  | 2009-2013                                |   |
| Zakres współpracy (maksymalnie 255 znaków):                       | wymiana studentów i kadry naukowej       |   |
| Liczba studentów  | przyjeżdżający:                          | 2 |
|   | wyjeżdżający:                            | 1 |
| Liczba nauczycieli akademickich                                   | przyjeżdżający:                          | 0 |
|   | wyjeżdżający:                            | 0 |
| Liczba pracowników uczelni niebędących nauczycielami akademickimi | przyjeżdżający:                          | 0 |
|   | wyjeżdżający:                            | 0 |

\* Z uwzględnieniem projektów realizowanych z udziałem środków pochodzących z budżetu Unii Europejskiej lub innych źródeł zagranicznych.

\*\* Z uwzględnieniem umów dotyczących współpracy w zakresie wspólnego prowadzenia badań, projektów naukowych, wdrożeniowych i innowacyjnych

| <b>Informacje o podjętej współpracy międzynarodowej *</b>         |                                    |   |
|---|------------------------------------|---|
| Unowy/porozumienia **:  | umowa bilateralna Programu Erasmus |   |
| Partner umowy/porozumienia:                                       | Università degli studi di Perugia  |   |
| Status:   | obowiązująca                       |   |
| Okres trwania umowy:  | 2008-2013                          |   |
| Zakres współpracy (maksymalnie 255 znaków):                       | wymiana studentów i kadry naukowej |   |
| Liczba studentów  | przyjeżdżający:                    | 0 |
|   | wyjeżdżający:                      | 0 |
| Liczba nauczycieli akademickich                                   | przyjeżdżający:                    | 0 |
|   | wyjeżdżający:                      | 0 |
| Liczba pracowników uczelni niebędących nauczycielami akademickimi | przyjeżdżający:                    | 0 |
|   | wyjeżdżający:                      | 0 |

\* Z uwzględnieniem projektów realizowanych z udziałem środków pochodzących z budżetu Unii Europejskiej lub innych źródeł zagranicznych.

\*\* Z uwzględnieniem umów dotyczących współpracy w zakresie wspólnego prowadzenia badań, projektów naukowych, wdrożeniowych i innowacyjnych

| <b>Informacje o podjętej współpracy międzynarodowej *</b> |                                    |  |
|---|------------------------------------|--|
| Unowy/porozumienia **:                                    | umowa bilateralna Programu Erasmus |  |
| Partner umowy/porozumienia:                               | Università degli studi di Salerno  |  |
| Status:   | obowiązująca                       |  |
| Okres trwania umowy:                                      | 2008-2013                          |  |

|   |                                    |   |
|---|------------------------------------|---|
| Zakres współpracy (maksymalnie 255 znaków):                       | wymiana studentów i kadry naukowej |   |
| Liczba studentów  | przyjeżdżający:                    | 0 |
|   | wyjeżdżający:                      | 0 |
| Liczba nauczycieli akademickich                                   | przyjeżdżający:                    | 0 |
|   | wyjeżdżający:                      | 0 |
| Liczba pracowników uczelni niebędących nauczycielami akademickimi | przyjeżdżający:                    | 0 |
|   | wyjeżdżający:                      | 0 |

\* Z uwzględnieniem projektów realizowanych z udziałem środków pochodzących z budżetu Unii Europejskiej lub innych źródeł zagranicznych.

\*\* Z uwzględnieniem umów dotyczących współpracy w zakresie wspólnego prowadzenia badań, projektów naukowych, wdrożeniowych i innowacyjnych

### Informacje o podjętej współpracy międzynarodowej \*

|   |                                    |   |
|---|------------------------------------|---|
| Unowy/porozumienia **:  | umowa bilateralna Programu Erasmus |   |
| Partner umowy/porozumienia:                                       | Universita degli studi di Salerno  |   |
| Status:   | obowiązująca                       |   |
| Okres trwania umowy:  | 2008-2013                          |   |
| Zakres współpracy (maksymalnie 255 znaków):                       | wymiana studentów i kadry naukowej |   |
| Liczba studentów  | przyjeżdżający:                    | 0 |
|   | wyjeżdżający:                      | 0 |
| Liczba nauczycieli akademickich                                   | przyjeżdżający:                    | 0 |
|   | wyjeżdżający:                      | 0 |
| Liczba pracowników uczelni niebędących nauczycielami akademickimi | przyjeżdżający:                    | 0 |
|   | wyjeżdżający:                      | 0 |

\* Z uwzględnieniem projektów realizowanych z udziałem środków pochodzących z budżetu Unii Europejskiej lub innych źródeł zagranicznych.

\*\* Z uwzględnieniem umów dotyczących współpracy w zakresie wspólnego prowadzenia badań, projektów naukowych, wdrożeniowych i innowacyjnych

### Informacje o podjętej współpracy międzynarodowej \*

|   |                                    |   |
|---|------------------------------------|---|
| Unowy/porozumienia **:  | umowa bilateralna Programu Erasmus |   |
| Partner umowy/porozumienia:                                       | Università degli studi di Trieste  |   |
| Status:   | obowiązująca                       |   |
| Okres trwania umowy:  | 2007-2013                          |   |
| Zakres współpracy (maksymalnie 255 znaków):                       | wymiana studentów i kadry naukowej |   |
| Liczba studentów  | przyjeżdżający:                    | 0 |
|   | wyjeżdżający:                      | 0 |
| Liczba nauczycieli akademickich                                   | przyjeżdżający:                    | 0 |
|   | wyjeżdżający:                      | 0 |
| Liczba pracowników uczelni niebędących nauczycielami akademickimi | przyjeżdżający:                    | 0 |
|   | wyjeżdżający:                      | 0 |



\* Z uwzględnieniem projektów realizowanych z udziałem środków pochodzących z budżetu Unii Europejskiej lub innych źródeł zagranicznych.

\*\* Z uwzględnieniem umów dotyczących współpracy w zakresie wspólnego prowadzenia badań, projektów naukowych, wdrożeniowych i innowacyjnych

| <b>Informacje o podjętej współpracy międzynarodowej *</b>         |   |   |
|---|---|---|
| Unowy/porozumienia **:  | umowa bilateralna Programu Erasmus                  |   |
| Partner umowy/porozumienia:                                       | Università degli studi Suor Orsola Benincasa Napoli |   |
| Status:   | obowiązująca  |   |
| Okres trwania umowy:  | 2009-2013   |   |
| Zakres współpracy (maksymalnie 255 znaków):                       | wymiana studentów i kadry naukowej                  |   |
| Liczba studentów  | przyjeżdżający:                                     | 0 |
|   | wyjeżdżający:                                       | 0 |
| Liczba nauczycieli akademickich                                   | przyjeżdżający:                                     | 0 |
|   | wyjeżdżający:                                       | 0 |
| Liczba pracowników uczelni niebędących nauczycielami akademickimi | przyjeżdżający:                                     | 0 |
|   | wyjeżdżający:                                       | 0 |

\* Z uwzględnieniem projektów realizowanych z udziałem środków pochodzących z budżetu Unii Europejskiej lub innych źródeł zagranicznych.

\*\* Z uwzględnieniem umów dotyczących współpracy w zakresie wspólnego prowadzenia badań, projektów naukowych, wdrożeniowych i innowacyjnych

| <b>Informacje o podjętej współpracy międzynarodowej *</b>         |                                    |   |
|---|------------------------------------|---|
| Unowy/porozumienia **:  | umowa bilateralna Programu Erasmus |   |
| Partner umowy/porozumienia:                                       | Universita di Pisa                 |   |
| Status:   | obowiązująca                       |   |
| Okres trwania umowy:  | 2007-2013                          |   |
| Zakres współpracy (maksymalnie 255 znaków):                       | wymiana studentów i kadry naukowej |   |
| Liczba studentów  | przyjeżdżający:                    | 0 |
|   | wyjeżdżający:                      | 0 |
| Liczba nauczycieli akademickich                                   | przyjeżdżający:                    | 0 |
|   | wyjeżdżający:                      | 0 |
| Liczba pracowników uczelni niebędących nauczycielami akademickimi | przyjeżdżający:                    | 0 |
|   | wyjeżdżający:                      | 0 |

\* Z uwzględnieniem projektów realizowanych z udziałem środków pochodzących z budżetu Unii Europejskiej lub innych źródeł zagranicznych.

\*\* Z uwzględnieniem umów dotyczących współpracy w zakresie wspólnego prowadzenia badań, projektów naukowych, wdrożeniowych i innowacyjnych

| <b>Informacje o podjętej współpracy międzynarodowej *</b> |                                     |  |
|---|-------------------------------------|--|
| Unowy/porozumienia **:                                    | umowa bilateralna Programu Erasmus  |  |
| Partner umowy/porozumienia:                               | Università Politecnica delle Marche |  |
| Status:   | obowiązująca                        |  |

|   |                   |   |
|---|-------------------|---|
| Okres trwania umowy:  | 2007-2013         |   |
| Zakres współpracy (maksymalnie 255 znaków):                       | wymiana studentów |   |
| Liczba studentów  | przyjeżdżający:   | 0 |
|   | wyjeżdżający:     | 1 |
| Liczba nauczycieli akademickich                                   | przyjeżdżający:   | 0 |
|   | wyjeżdżający:     | 0 |
| Liczba pracowników uczelni niebędących nauczycielami akademickimi | przyjeżdżający:   | 0 |
|   | wyjeżdżający:     | 0 |

\* Z uwzględnieniem projektów realizowanych z udziałem środków pochodzących z budżetu Unii Europejskiej lub innych źródeł zagranicznych.

\*\* Z uwzględnieniem umów dotyczących współpracy w zakresie wspólnego prowadzenia badań, projektów naukowych, wdrożeniowych i innowacyjnych

### Informacje o podjętej współpracy międzynarodowej \*

|   |                                    |   |
|---|------------------------------------|---|
| Unowy/porozumienia **:  | umowa bilateralna Programu Erasmus |   |
| Partner umowy/porozumienia:                                       | Universität Passau                 |   |
| Status:   | obowiązująca                       |   |
| Okres trwania umowy:  | 2010-2013                          |   |
| Zakres współpracy (maksymalnie 255 znaków):                       | wymiana studentów                  |   |
| Liczba studentów  | przyjeżdżający:                    | 1 |
|   | wyjeżdżający:                      | 0 |
| Liczba nauczycieli akademickich                                   | przyjeżdżający:                    | 0 |
|   | wyjeżdżający:                      | 0 |
| Liczba pracowników uczelni niebędących nauczycielami akademickimi | przyjeżdżający:                    | 0 |
|   | wyjeżdżający:                      | 0 |

\* Z uwzględnieniem projektów realizowanych z udziałem środków pochodzących z budżetu Unii Europejskiej lub innych źródeł zagranicznych.

\*\* Z uwzględnieniem umów dotyczących współpracy w zakresie wspólnego prowadzenia badań, projektów naukowych, wdrożeniowych i innowacyjnych

### Informacje o podjętej współpracy międzynarodowej \*

|   |                                    |   |
|---|------------------------------------|---|
| Unowy/porozumienia **:                      | umowa bilateralna Programu Erasmus |   |
| Partner umowy/porozumienia:                 | Universität Passau                 |   |
| Status:                                     | obowiązująca                       |   |
| Okres trwania umowy:                        | 2009-2013                          |   |
| Zakres współpracy (maksymalnie 255 znaków): | wymiana studentów i kadry naukowej |   |
| Liczba studentów                            | przyjeżdżający:                    | 0 |
|   | wyjeżdżający:                      | 0 |
| Liczba nauczycieli akademickich             | przyjeżdżający:                    | 0 |
|   | wyjeżdżający:                      | 0 |

|   |                 |   |
|---|-----------------|---|
| Liczba pracowników uczelni niebędących nauczycielami akademickimi | przyjeżdżający: | 0 |
|   | wyjeżdżający:   | 0 |

\* Z uwzględnieniem projektów realizowanych z udziałem środków pochodzących z budżetu Unii Europejskiej lub innych źródeł zagranicznych.

\*\* Z uwzględnieniem umów dotyczących współpracy w zakresie wspólnego prowadzenia badań, projektów naukowych, wdrożeniowych i innowacyjnych

| <b>Informacje o podjętej współpracy międzynarodowej *</b>         |                                    |   |
|---|------------------------------------|---|
| Unowy/porozumienia **:  | umowa bilateralna Programu Erasmus |   |
| Partner umowy/porozumienia:                                       | Universität Potsdam                |   |
| Status:   | obowiązująca                       |   |
| Okres trwania umowy:  | 2007-2014                          |   |
| Zakres współpracy (maksymalnie 255 znaków):                       | wymiana studentów i kadry naukowej |   |
| Liczba studentów  | przyjeżdżający:                    | 0 |
|   | wyjeżdżający:                      | 0 |
| Liczba nauczycieli akademickich                                   | przyjeżdżający:                    | 0 |
|   | wyjeżdżający:                      | 0 |
| Liczba pracowników uczelni niebędących nauczycielami akademickimi | przyjeżdżający:                    | 0 |
|   | wyjeżdżający:                      | 0 |

\* Z uwzględnieniem projektów realizowanych z udziałem środków pochodzących z budżetu Unii Europejskiej lub innych źródeł zagranicznych.

\*\* Z uwzględnieniem umów dotyczących współpracy w zakresie wspólnego prowadzenia badań, projektów naukowych, wdrożeniowych i innowacyjnych

| <b>Informacje o podjętej współpracy międzynarodowej *</b>         |                                    |   |
|---|------------------------------------|---|
| Unowy/porozumienia **:  | umowa bilateralna Programu Erasmus |   |
| Partner umowy/porozumienia:                                       | Universität Regensburg             |   |
| Status:   | obowiązująca                       |   |
| Okres trwania umowy:  | 2009-2013                          |   |
| Zakres współpracy (maksymalnie 255 znaków):                       | wymiana studentów i kadry naukowej |   |
| Liczba studentów  | przyjeżdżający:                    | 1 |
|   | wyjeżdżający:                      | 1 |
| Liczba nauczycieli akademickich                                   | przyjeżdżający:                    | 0 |
|   | wyjeżdżający:                      | 0 |
| Liczba pracowników uczelni niebędących nauczycielami akademickimi | przyjeżdżający:                    | 0 |
|   | wyjeżdżający:                      | 0 |

\* Z uwzględnieniem projektów realizowanych z udziałem środków pochodzących z budżetu Unii Europejskiej lub innych źródeł zagranicznych.

\*\* Z uwzględnieniem umów dotyczących współpracy w zakresie wspólnego prowadzenia badań, projektów naukowych, wdrożeniowych i innowacyjnych

| <b>Informacje o podjętej współpracy międzynarodowej *</b> |                                    |  |
|---|------------------------------------|--|
| Unowy/porozumienia **:                                    | umowa bilateralna Programu Erasmus |  |

|   |                                    |   |
|---|------------------------------------|---|
| Partner umowy/porozumienia:                                       | Universität Rostock                |   |
| Status:   | obowiązująca                       |   |
| Okres trwania umowy:  | 2010-2013                          |   |
| Zakres współpracy (maksymalnie 255 znaków):                       | wymiana studentów i kadry naukowej |   |
| Liczba studentów  | przyjeżdżający:                    | 0 |
|   | wyjeżdżający:                      | 0 |
| Liczba nauczycieli akademickich                                   | przyjeżdżający:                    | 0 |
|   | wyjeżdżający:                      | 0 |
| Liczba pracowników uczelni niebędących nauczycielami akademickimi | przyjeżdżający:                    | 0 |
|   | wyjeżdżający:                      | 0 |

\* Z uwzględnieniem projektów realizowanych z udziałem środków pochodzących z budżetu Unii Europejskiej lub innych źródeł zagranicznych.

\*\* Z uwzględnieniem umów dotyczących współpracy w zakresie wspólnego prowadzenia badań, projektów naukowych, wdrożeniowych i innowacyjnych

### Informacje o podjętej współpracy międzynarodowej \*

|   |                                    |   |
|---|------------------------------------|---|
| Unow/porozumienia **::  | umowa bilateralna Programu Erasmus |   |
| Partner umowy/porozumienia:                                       | Universität Rostock                |   |
| Status:   | obowiązująca                       |   |
| Okres trwania umowy:  | 2008-2013                          |   |
| Zakres współpracy (maksymalnie 255 znaków):                       | wymiana studentów i kadry naukowej |   |
| Liczba studentów  | przyjeżdżający:                    | 0 |
|   | wyjeżdżający:                      | 0 |
| Liczba nauczycieli akademickich                                   | przyjeżdżający:                    | 0 |
|   | wyjeżdżający:                      | 0 |
| Liczba pracowników uczelni niebędących nauczycielami akademickimi | przyjeżdżający:                    | 0 |
|   | wyjeżdżający:                      | 0 |

\* Z uwzględnieniem projektów realizowanych z udziałem środków pochodzących z budżetu Unii Europejskiej lub innych źródeł zagranicznych.

\*\* Z uwzględnieniem umów dotyczących współpracy w zakresie wspólnego prowadzenia badań, projektów naukowych, wdrożeniowych i innowacyjnych

### Informacje o podjętej współpracy międzynarodowej \*

|   |                                    |   |
|---|------------------------------------|---|
| Unow/porozumienia **::                      | umowa bilateralna Programu Erasmus |   |
| Partner umowy/porozumienia:                 | Universitat Rovira i Virgili       |   |
| Status:                                     | obowiązująca                       |   |
| Okres trwania umowy:                        | 2010-2013                          |   |
| Zakres współpracy (maksymalnie 255 znaków): | wymiana studentów i kadry naukowej |   |
| Liczba studentów                            | przyjeżdżający:                    | 1 |
|   | wyjeżdżający:                      | 0 |

|   |                 |   |
|---|-----------------|---|
| Liczba nauczycieli akademickich                                   | przyjeżdżający: | 0 |
|   | wyjeżdżający:   | 0 |
| Liczba pracowników uczelni niebędących nauczycielami akademickimi | przyjeżdżający: | 0 |
|   | wyjeżdżający:   | 0 |

\* Z uwzględnieniem projektów realizowanych z udziałem środków pochodzących z budżetu Unii Europejskiej lub innych źródeł zagranicznych.

\*\* Z uwzględnieniem umów dotyczących współpracy w zakresie wspólnego prowadzenia badań, projektów naukowych, wdrożeniowych i innowacyjnych

### Informacje o podjętej współpracy międzynarodowej \*

|   |                                    |   |
|---|------------------------------------|---|
| Unowy/porozumienia **:  | umowa bilateralna Programu Erasmus |   |
| Partner umowy/porozumienia:                                       | Universitat Rovira i Virgili       |   |
| Status:   | obowiązująca                       |   |
| Okres trwania umowy:  | 2008-2013                          |   |
| Zakres współpracy (maksymalnie 255 znaków):                       | wymiana studentów i kadry naukowej |   |
| Liczba studentów  | przyjeżdżający:                    | 0 |
|   | wyjeżdżający:                      | 4 |
| Liczba nauczycieli akademickich                                   | przyjeżdżający:                    | 0 |
|   | wyjeżdżający:                      | 1 |
| Liczba pracowników uczelni niebędących nauczycielami akademickimi | przyjeżdżający:                    | 0 |
|   | wyjeżdżający:                      | 0 |

\* Z uwzględnieniem projektów realizowanych z udziałem środków pochodzących z budżetu Unii Europejskiej lub innych źródeł zagranicznych.

\*\* Z uwzględnieniem umów dotyczących współpracy w zakresie wspólnego prowadzenia badań, projektów naukowych, wdrożeniowych i innowacyjnych

### Informacje o podjętej współpracy międzynarodowej \*

|   |                                    |   |
|---|------------------------------------|---|
| Unowy/porozumienia **:  | umowa bilateralna Programu Erasmus |   |
| Partner umowy/porozumienia:                                       | Universitat Rovira i Virgili       |   |
| Status:   | obowiązująca                       |   |
| Okres trwania umowy:  | 2009-2013                          |   |
| Zakres współpracy (maksymalnie 255 znaków):                       | wymiana studentów i kadry naukowej |   |
| Liczba studentów  | przyjeżdżający:                    | 0 |
|   | wyjeżdżający:                      | 0 |
| Liczba nauczycieli akademickich                                   | przyjeżdżający:                    | 0 |
|   | wyjeżdżający:                      | 0 |
| Liczba pracowników uczelni niebędących nauczycielami akademickimi | przyjeżdżający:                    | 0 |
|   | wyjeżdżający:                      | 0 |

\* Z uwzględnieniem projektów realizowanych z udziałem środków pochodzących z budżetu Unii Europejskiej lub innych źródeł zagranicznych.

\*\* Z uwzględnieniem umów dotyczących współpracy w zakresie wspólnego prowadzenia badań, projektów naukowych, wdrożeniowych i innowacyjnych

| <b>Informacje o podjętej współpracy międzynarodowej *</b>         |                                    |   |
|---|------------------------------------|---|
| Unowy/porozumienia **:  | umowa bilateralna Programu Erasmus |   |
| Partner umowy/porozumienia:                                       | Universität zu Köln                |   |
| Status:   | obowiązująca                       |   |
| Okres trwania umowy:  | 2010-2013                          |   |
| Zakres współpracy (maksymalnie 255 znaków):                       | wymiana studentów i kadry naukowej |   |
| Liczba studentów  | przyjeżdżający:                    | 2 |
|   | wyjeżdżający:                      | 2 |
| Liczba nauczycieli akademickich                                   | przyjeżdżający:                    | 0 |
|   | wyjeżdżający:                      | 0 |
| Liczba pracowników uczelni niebędących nauczycielami akademickimi | przyjeżdżający:                    | 0 |
|   | wyjeżdżający:                      | 0 |

\* Z uwzględnieniem projektów realizowanych z udziałem środków pochodzących z budżetu Unii Europejskiej lub innych źródeł zagranicznych.

\*\* Z uwzględnieniem umów dotyczących współpracy w zakresie wspólnego prowadzenia badań, projektów naukowych, wdrożeniowych i innowacyjnych

| <b>Informacje o podjętej współpracy międzynarodowej *</b>         |                                    |   |
|---|------------------------------------|---|
| Unowy/porozumienia **:  | umowa bilateralna Programu Erasmus |   |
| Partner umowy/porozumienia:                                       | Universität zu Köln                |   |
| Status:   | obowiązująca                       |   |
| Okres trwania umowy:  | 2009-2013                          |   |
| Zakres współpracy (maksymalnie 255 znaków):                       | wymiana studentów i kadry naukowej |   |
| Liczba studentów  | przyjeżdżający:                    | 0 |
|   | wyjeżdżający:                      | 2 |
| Liczba nauczycieli akademickich                                   | przyjeżdżający:                    | 0 |
|   | wyjeżdżający:                      | 0 |
| Liczba pracowników uczelni niebędących nauczycielami akademickimi | przyjeżdżający:                    | 0 |
|   | wyjeżdżający:                      | 0 |

\* Z uwzględnieniem projektów realizowanych z udziałem środków pochodzących z budżetu Unii Europejskiej lub innych źródeł zagranicznych.

\*\* Z uwzględnieniem umów dotyczących współpracy w zakresie wspólnego prowadzenia badań, projektów naukowych, wdrożeniowych i innowacyjnych

| <b>Informacje o podjętej współpracy międzynarodowej *</b> |                                    |  |
|---|------------------------------------|--|
| Unowy/porozumienia **:                                    | umowa bilateralna Programu Erasmus |  |
| Partner umowy/porozumienia:                               | Universitatea Din Bucuresti        |  |
| Status:   | obowiązująca                       |  |
| Okres trwania umowy:                                      | 2009-2014                          |  |
| Zakres współpracy (maksymalnie 255 znaków):               | wymiana studentów i kadry naukowej |  |

|   |                 |   |
|---|-----------------|---|
| Liczba studentów  | przyjeżdżający: | 0 |
|   | wyjeżdżający:   | 0 |
| Liczba nauczycieli akademickich                                   | przyjeżdżający: | 0 |
|   | wyjeżdżający:   | 0 |
| Liczba pracowników uczelni niebędących nauczycielami akademickimi | przyjeżdżający: | 0 |
|   | wyjeżdżający:   | 0 |

\* Z uwzględnieniem projektów realizowanych z udziałem środków pochodzących z budżetu Unii Europejskiej lub innych źródeł zagranicznych.

\*\* Z uwzględnieniem umów dotyczących współpracy w zakresie wspólnego prowadzenia badań, projektów naukowych, wdrożeniowych i innowacyjnych

### Informacje o podjętej współpracy międzynarodowej \*

|   |  |   |
|---|--|---|
| Unowy/porozumienia **:  | umowa bilateralna Programu Erasmus                         |   |
| Partner umowy/porozumienia:                                       | Universitatea din Oradea                                   |   |
| Status:   | obowiązująca   |   |
| Okres trwania umowy:  | 2007-2013  |   |
| Zakres współpracy (maksymalnie 255 znaków):                       | wymiana studentów, kadry naukowej i kadry administracyjnej |   |
| Liczba studentów  | przyjeżdżający:  | 0 |
|   | wyjeżdżający:  | 2 |
| Liczba nauczycieli akademickich                                   | przyjeżdżający:  | 0 |
|   | wyjeżdżający:  | 0 |
| Liczba pracowników uczelni niebędących nauczycielami akademickimi | przyjeżdżający:  | 0 |
|   | wyjeżdżający:  | 2 |

\* Z uwzględnieniem projektów realizowanych z udziałem środków pochodzących z budżetu Unii Europejskiej lub innych źródeł zagranicznych.

\*\* Z uwzględnieniem umów dotyczących współpracy w zakresie wspólnego prowadzenia badań, projektów naukowych, wdrożeniowych i innowacyjnych

### Informacje o podjętej współpracy międzynarodowej \*

|   |                                    |   |
|---|------------------------------------|---|
| Unowy/porozumienia **:  | umowa bilateralna Programu Erasmus |   |
| Partner umowy/porozumienia:                                       | Université Catholique de Louvain   |   |
| Status:   | obowiązująca                       |   |
| Okres trwania umowy:  | 2009-2012                          |   |
| Zakres współpracy (maksymalnie 255 znaków):                       | wymiana studentów i kadry naukowej |   |
| Liczba studentów  | przyjeżdżający:                    | 0 |
|   | wyjeżdżający:                      | 0 |
| Liczba nauczycieli akademickich                                   | przyjeżdżający:                    | 0 |
|   | wyjeżdżający:                      | 0 |
| Liczba pracowników uczelni niebędących nauczycielami akademickimi | przyjeżdżający:                    | 0 |
|   | wyjeżdżający:                      | 0 |

\* Z uwzględnieniem projektów realizowanych z udziałem środków pochodzących z budżetu Unii Europejskiej lub innych źródeł zagranicznych.

\*\* Z uwzględnieniem umów dotyczących współpracy w zakresie wspólnego prowadzenia badań, projektów naukowych, wdrożeniowych i innowacyjnych

| <b>Informacje o podjętej współpracy międzynarodowej *</b>         |                                    |   |
|---|------------------------------------|---|
| Unowy/porozumienia **:  | umowa bilateralna Programu Erasmus |   |
| Partner umowy/porozumienia:                                       | Université Catholique de Louvain   |   |
| Status:   | obowiązująca                       |   |
| Okres trwania umowy:  | 2009-2012                          |   |
| Zakres współpracy (maksymalnie 255 znaków):                       | wymiana studentów i kadry naukowej |   |
| Liczba studentów  | przyjeżdżający:                    | 0 |
|   | wyjeżdżający:                      | 2 |
| Liczba nauczycieli akademickich                                   | przyjeżdżający:                    | 0 |
|   | wyjeżdżający:                      | 0 |
| Liczba pracowników uczelni niebędących nauczycielami akademickimi | przyjeżdżający:                    | 0 |
|   | wyjeżdżający:                      | 0 |

\* Z uwzględnieniem projektów realizowanych z udziałem środków pochodzących z budżetu Unii Europejskiej lub innych źródeł zagranicznych.

\*\* Z uwzględnieniem umów dotyczących współpracy w zakresie wspólnego prowadzenia badań, projektów naukowych, wdrożeniowych i innowacyjnych

| <b>Informacje o podjętej współpracy międzynarodowej *</b>         |                                      |   |
|---|--------------------------------------|---|
| Unowy/porozumienia **:  | umowa bilateralna Programu Erasmus   |   |
| Partner umowy/porozumienia:                                       | Université de Caen - Basse-Normandie |   |
| Status:   | obowiązująca                         |   |
| Okres trwania umowy:  | 2008-2013                            |   |
| Zakres współpracy (maksymalnie 255 znaków):                       | wymiana studentów i kadry naukowej   |   |
| Liczba studentów  | przyjeżdżający:                      | 1 |
|   | wyjeżdżający:                        | 0 |
| Liczba nauczycieli akademickich                                   | przyjeżdżający:                      | 0 |
|   | wyjeżdżający:                        | 0 |
| Liczba pracowników uczelni niebędących nauczycielami akademickimi | przyjeżdżający:                      | 0 |
|   | wyjeżdżający:                        | 0 |

\* Z uwzględnieniem projektów realizowanych z udziałem środków pochodzących z budżetu Unii Europejskiej lub innych źródeł zagranicznych.

\*\* Z uwzględnieniem umów dotyczących współpracy w zakresie wspólnego prowadzenia badań, projektów naukowych, wdrożeniowych i innowacyjnych

| <b>Informacje o podjętej współpracy międzynarodowej *</b> |                                      |  |
|---|--------------------------------------|--|
| Unowy/porozumienia **:                                    | umowa bilateralna Programu Erasmus   |  |
| Partner umowy/porozumienia:                               | Université de Caen - Basse-Normandie |  |
| Status:   | obowiązująca                         |  |



|   |                                    |   |
|---|------------------------------------|---|
| Okres trwania umowy:  | 2009-2013                          |   |
| Zakres współpracy (maksymalnie 255 znaków):                       | wymiana studentów i kadry naukowej |   |
| Liczba studentów  | przyjeżdżający:                    | 0 |
|   | wyjeżdżający:                      | 1 |
| Liczba nauczycieli akademickich                                   | przyjeżdżający:                    | 0 |
|   | wyjeżdżający:                      | 0 |
| Liczba pracowników uczelni niebędących nauczycielami akademickimi | przyjeżdżający:                    | 0 |
|   | wyjeżdżający:                      | 0 |

\* Z uwzględnieniem projektów realizowanych z udziałem środków pochodzących z budżetu Unii Europejskiej lub innych źródeł zagranicznych.

\*\* Z uwzględnieniem umów dotyczących współpracy w zakresie wspólnego prowadzenia badań, projektów naukowych, wdrożeniowych i innowacyjnych

### Informacje o podjętej współpracy międzynarodowej \*

|   |                                    |   |
|---|------------------------------------|---|
| Unowy/porozumienia **:  | umowa bilateralna Programu Erasmus |   |
| Partner umowy/porozumienia:                                       | Universite de Liege                |   |
| Status:   | obowiązująca                       |   |
| Okres trwania umowy:  | 2007-2013                          |   |
| Zakres współpracy (maksymalnie 255 znaków):                       | wymiana studentów                  |   |
| Liczba studentów  | przyjeżdżający:                    | 0 |
|   | wyjeżdżający:                      | 0 |
| Liczba nauczycieli akademickich                                   | przyjeżdżający:                    | 0 |
|   | wyjeżdżający:                      | 0 |
| Liczba pracowników uczelni niebędących nauczycielami akademickimi | przyjeżdżający:                    | 0 |
|   | wyjeżdżający:                      | 0 |

\* Z uwzględnieniem projektów realizowanych z udziałem środków pochodzących z budżetu Unii Europejskiej lub innych źródeł zagranicznych.

\*\* Z uwzględnieniem umów dotyczących współpracy w zakresie wspólnego prowadzenia badań, projektów naukowych, wdrożeniowych i innowacyjnych

### Informacje o podjętej współpracy międzynarodowej \*

|   |                                    |   |
|---|------------------------------------|---|
| Unowy/porozumienia **:                      | umowa bilateralna Programu Erasmus |   |
| Partner umowy/porozumienia:                 | Universite de Liege                |   |
| Status:                                     | obowiązująca                       |   |
| Okres trwania umowy:                        | 2007-2013                          |   |
| Zakres współpracy (maksymalnie 255 znaków): | wymiana studentów i kadry naukowej |   |
| Liczba studentów                            | przyjeżdżający:                    | 0 |
|   | wyjeżdżający:                      | 0 |
| Liczba nauczycieli akademickich             | przyjeżdżający:                    | 0 |
|   | wyjeżdżający:                      | 0 |

|   |                 |   |
|---|-----------------|---|
| Liczba pracowników uczelni niebędących nauczycielami akademickimi | przyjeżdżający: | 0 |
|   | wyjeżdżający:   | 0 |

\* Z uwzględnieniem projektów realizowanych z udziałem środków pochodzących z budżetu Unii Europejskiej lub innych źródeł zagranicznych.

\*\* Z uwzględnieniem umów dotyczących współpracy w zakresie wspólnego prowadzenia badań, projektów naukowych, wdrożeniowych i innowacyjnych

| <b>Informacje o podjętej współpracy międzynarodowej *</b>         |                                    |   |
|---|------------------------------------|---|
| Unowy/porozumienia **:  | umowa bilateralna Programu Erasmus |   |
| Partner umowy/porozumienia:                                       | Université de Limoges              |   |
| Status:   | obowiązująca                       |   |
| Okres trwania umowy:  | 2009-2013                          |   |
| Zakres współpracy (maksymalnie 255 znaków):                       | wymiana studentów i kadry naukowej |   |
| Liczba studentów  | przyjeżdżający:                    | 0 |
|   | wyjeżdżający:                      | 0 |
| Liczba nauczycieli akademickich                                   | przyjeżdżający:                    | 0 |
|   | wyjeżdżający:                      | 0 |
| Liczba pracowników uczelni niebędących nauczycielami akademickimi | przyjeżdżający:                    | 0 |
|   | wyjeżdżający:                      | 0 |

\* Z uwzględnieniem projektów realizowanych z udziałem środków pochodzących z budżetu Unii Europejskiej lub innych źródeł zagranicznych.

\*\* Z uwzględnieniem umów dotyczących współpracy w zakresie wspólnego prowadzenia badań, projektów naukowych, wdrożeniowych i innowacyjnych

| <b>Informacje o podjętej współpracy międzynarodowej *</b>         |                                       |   |
|---|---------------------------------------|---|
| Unowy/porozumienia **:  | umowa bilateralna Programu Erasmus    |   |
| Partner umowy/porozumienia:                                       | Université de Nice - Sophia Antipolis |   |
| Status:   | obowiązująca                          |   |
| Okres trwania umowy:  | 2010-2013                             |   |
| Zakres współpracy (maksymalnie 255 znaków):                       | wymiana studentów i kadry naukowej    |   |
| Liczba studentów  | przyjeżdżający:                       | 0 |
|   | wyjeżdżający:                         | 2 |
| Liczba nauczycieli akademickich                                   | przyjeżdżający:                       | 0 |
|   | wyjeżdżający:                         | 0 |
| Liczba pracowników uczelni niebędących nauczycielami akademickimi | przyjeżdżający:                       | 0 |
|   | wyjeżdżający:                         | 0 |

\* Z uwzględnieniem projektów realizowanych z udziałem środków pochodzących z budżetu Unii Europejskiej lub innych źródeł zagranicznych.

\*\* Z uwzględnieniem umów dotyczących współpracy w zakresie wspólnego prowadzenia badań, projektów naukowych, wdrożeniowych i innowacyjnych

| <b>Informacje o podjętej współpracy międzynarodowej *</b> |                                    |  |
|---|------------------------------------|--|
| Unowy/porozumienia **:                                    | umowa bilateralna Programu Erasmus |  |

|   |                                    |   |
|---|------------------------------------|---|
| Partner umowy/porozumienia:                                       | Universite de Poitiers             |   |
| Status:   | obowiązująca                       |   |
| Okres trwania umowy:  | 2008-2013                          |   |
| Zakres współpracy (maksymalnie 255 znaków):                       | wymiana studentów i kadry naukowej |   |
| Liczba studentów  | przyjeżdżający:                    | 0 |
|   | wyjeżdżający:                      | 2 |
| Liczba nauczycieli akademickich                                   | przyjeżdżający:                    | 0 |
|   | wyjeżdżający:                      | 0 |
| Liczba pracowników uczelni niebędących nauczycielami akademickimi | przyjeżdżający:                    | 0 |
|   | wyjeżdżający:                      | 0 |

\* Z uwzględnieniem projektów realizowanych z udziałem środków pochodzących z budżetu Unii Europejskiej lub innych źródeł zagranicznych.

\*\* Z uwzględnieniem umów dotyczących współpracy w zakresie wspólnego prowadzenia badań, projektów naukowych, wdrożeniowych i innowacyjnych

### Informacje o podjętej współpracy międzynarodowej \*

|   |                                    |   |
|---|------------------------------------|---|
| Unow/porozumienia **::  | umowa bilateralna Programu Erasmus |   |
| Partner umowy/porozumienia:                                       | Universite de Rouen                |   |
| Status:   | obowiązująca                       |   |
| Okres trwania umowy:  | 2007-2013                          |   |
| Zakres współpracy (maksymalnie 255 znaków):                       | wymiana studentów i kadry naukowej |   |
| Liczba studentów  | przyjeżdżający:                    | 2 |
|   | wyjeżdżający:                      | 2 |
| Liczba nauczycieli akademickich                                   | przyjeżdżający:                    | 0 |
|   | wyjeżdżający:                      | 0 |
| Liczba pracowników uczelni niebędących nauczycielami akademickimi | przyjeżdżający:                    | 0 |
|   | wyjeżdżający:                      | 0 |

\* Z uwzględnieniem projektów realizowanych z udziałem środków pochodzących z budżetu Unii Europejskiej lub innych źródeł zagranicznych.

\*\* Z uwzględnieniem umów dotyczących współpracy w zakresie wspólnego prowadzenia badań, projektów naukowych, wdrożeniowych i innowacyjnych

### Informacje o podjętej współpracy międzynarodowej \*

|   |                                    |   |
|---|------------------------------------|---|
| Unow/porozumienia **::                      | umowa bilateralna Programu Erasmus |   |
| Partner umowy/porozumienia:                 | Universite Lumiere Lyon II         |   |
| Status:                                     | obowiązująca                       |   |
| Okres trwania umowy:                        | 2007-2013                          |   |
| Zakres współpracy (maksymalnie 255 znaków): | wymiana studentów i kadry naukowej |   |
| Liczba studentów                            | przyjeżdżający:                    | 3 |
|   | wyjeżdżający:                      | 0 |

|   |                 |   |
|---|-----------------|---|
| Liczba nauczycieli akademickich                                   | przyjeżdżający: | 0 |
|   | wyjeżdżający:   | 0 |
| Liczba pracowników uczelni niebędących nauczycielami akademickimi | przyjeżdżający: | 0 |
|   | wyjeżdżający:   | 0 |

\* Z uwzględnieniem projektów realizowanych z udziałem środków pochodzących z budżetu Unii Europejskiej lub innych źródeł zagranicznych.

\*\* Z uwzględnieniem umów dotyczących współpracy w zakresie wspólnego prowadzenia badań, projektów naukowych, wdrożeniowych i innowacyjnych

#### Informacje o podjętej współpracy międzynarodowej \*

|   |   |   |
|---|---|---|
| Unowy/porozumienia **:  | umowa bilateralna Programu Erasmus                |   |
| Partner umowy/porozumienia:                                       | University Paris-Est Creteil- Val de Marne - UPEC |   |
| Status:   | obowiązująca                                      |   |
| Okres trwania umowy:  | 2010-2012   |   |
| Zakres współpracy (maksymalnie 255 znaków):                       | wymiana studentów i kadry naukowej                |   |
| Liczba studentów  | przyjeżdżający:                                   | 1 |
|   | wyjeżdżający:                                     | 2 |
| Liczba nauczycieli akademickich                                   | przyjeżdżający:                                   | 0 |
|   | wyjeżdżający:                                     | 1 |
| Liczba pracowników uczelni niebędących nauczycielami akademickimi | przyjeżdżający:                                   | 0 |
|   | wyjeżdżający:                                     | 0 |

\* Z uwzględnieniem projektów realizowanych z udziałem środków pochodzących z budżetu Unii Europejskiej lub innych źródeł zagranicznych.

\*\* Z uwzględnieniem umów dotyczących współpracy w zakresie wspólnego prowadzenia badań, projektów naukowych, wdrożeniowych i innowacyjnych

#### Informacje o podjętej współpracy międzynarodowej \*

|   |                                      |   |
|---|--------------------------------------|---|
| Unowy/porozumienia **:  | umowa bilateralna Programu Erasmus   |   |
| Partner umowy/porozumienia:                                       | Universite Paris-Sorbonne (Paris IV) |   |
| Status:   | obowiązująca                         |   |
| Okres trwania umowy:  | 2010-2013                            |   |
| Zakres współpracy (maksymalnie 255 znaków):                       | wymiana studentów i kadry naukowej   |   |
| Liczba studentów  | przyjeżdżający:                      | 0 |
|   | wyjeżdżający:                        | 0 |
| Liczba nauczycieli akademickich                                   | przyjeżdżający:                      | 0 |
|   | wyjeżdżający:                        | 0 |
| Liczba pracowników uczelni niebędących nauczycielami akademickimi | przyjeżdżający:                      | 0 |
|   | wyjeżdżający:                        | 0 |

\* Z uwzględnieniem projektów realizowanych z udziałem środków pochodzących z budżetu Unii Europejskiej lub innych źródeł zagranicznych.

\*\* Z uwzględnieniem umów dotyczących współpracy w zakresie wspólnego prowadzenia badań, projektów naukowych, wdrożeniowych i innowacyjnych

| <b>Informacje o podjętej współpracy międzynarodowej *</b>         |                                    |   |
|---|------------------------------------|---|
| Unowy/porozumienia **:  | umowa bilateralna Programu Erasmus |   |
| Partner umowy/porozumienia:                                       | Université Paul Verlaine-Metz      |   |
| Status:   | obowiązująca                       |   |
| Okres trwania umowy:  | 2007-2013                          |   |
| Zakres współpracy (maksymalnie 255 znaków):                       | wymiana studentów i kadry naukowej |   |
| Liczba studentów  | przyjeżdżający:                    | 0 |
|   | wyjeżdżający:                      | 0 |
| Liczba nauczycieli akademickich                                   | przyjeżdżający:                    | 0 |
|   | wyjeżdżający:                      | 0 |
| Liczba pracowników uczelni niebędących nauczycielami akademickimi | przyjeżdżający:                    | 0 |
|   | wyjeżdżający:                      | 0 |

\* Z uwzględnieniem projektów realizowanych z udziałem środków pochodzących z budżetu Unii Europejskiej lub innych źródeł zagranicznych.

\*\* Z uwzględnieniem umów dotyczących współpracy w zakresie wspólnego prowadzenia badań, projektów naukowych, wdrożeniowych i innowacyjnych

| <b>Informacje o podjętej współpracy międzynarodowej *</b>         |                                    |   |
|---|------------------------------------|---|
| Unowy/porozumienia **:  | umowa bilateralna Programu Erasmus |   |
| Partner umowy/porozumienia:                                       | Université Paul Verlaine-Metz      |   |
| Status:   | obowiązująca                       |   |
| Okres trwania umowy:  | 2007-2013                          |   |
| Zakres współpracy (maksymalnie 255 znaków):                       | wymiana studentów i kadry naukowej |   |
| Liczba studentów  | przyjeżdżający:                    | 0 |
|   | wyjeżdżający:                      | 0 |
| Liczba nauczycieli akademickich                                   | przyjeżdżający:                    | 0 |
|   | wyjeżdżający:                      | 0 |
| Liczba pracowników uczelni niebędących nauczycielami akademickimi | przyjeżdżający:                    | 0 |
|   | wyjeżdżający:                      | 0 |

\* Z uwzględnieniem projektów realizowanych z udziałem środków pochodzących z budżetu Unii Europejskiej lub innych źródeł zagranicznych.

\*\* Z uwzględnieniem umów dotyczących współpracy w zakresie wspólnego prowadzenia badań, projektów naukowych, wdrożeniowych i innowacyjnych

| <b>Informacje o podjętej współpracy międzynarodowej *</b> |                                     |  |
|---|-------------------------------------|--|
| Unowy/porozumienia **:                                    | umowa bilateralna Programu Erasmus  |  |
| Partner umowy/porozumienia:                               | Université René Descartes - Paris 5 |  |
| Status:   | obowiązująca                        |  |
| Okres trwania umowy:                                      | 2007-2013                           |  |
| Zakres współpracy (maksymalnie 255 znaków):               | wymiana studentów i kadry naukowej  |  |

|   |                 |   |
|---|-----------------|---|
| Liczba studentów  | przyjeżdżający: | 0 |
|   | wyjeżdżający:   | 0 |
| Liczba nauczycieli akademickich                                   | przyjeżdżający: | 0 |
|   | wyjeżdżający:   | 0 |
| Liczba pracowników uczelni niebędących nauczycielami akademickimi | przyjeżdżający: | 0 |
|   | wyjeżdżający:   | 0 |

\* Z uwzględnieniem projektów realizowanych z udziałem środków pochodzących z budżetu Unii Europejskiej lub innych źródeł zagranicznych.

\*\* Z uwzględnieniem umów dotyczących współpracy w zakresie wspólnego prowadzenia badań, projektów naukowych, wdrożeniowych i innowacyjnych

### Informacje o podjętej współpracy międzynarodowej \*

|   |                                    |   |
|---|------------------------------------|---|
| Unowy/porozumienia **:  | umowa bilateralna Programu Erasmus |   |
| Partner umowy/porozumienia:                                       | Universiteit Antwerpen             |   |
| Status:   | obowiązująca                       |   |
| Okres trwania umowy:  | 2010-2013                          |   |
| Zakres współpracy (maksymalnie 255 znaków):                       | wymiana studentów i kadry naukowej |   |
| Liczba studentów  | przyjeżdżający:                    | 0 |
|   | wyjeżdżający:                      | 2 |
| Liczba nauczycieli akademickich                                   | przyjeżdżający:                    | 0 |
|   | wyjeżdżający:                      | 0 |
| Liczba pracowników uczelni niebędących nauczycielami akademickimi | przyjeżdżający:                    | 0 |
|   | wyjeżdżający:                      | 0 |

\* Z uwzględnieniem projektów realizowanych z udziałem środków pochodzących z budżetu Unii Europejskiej lub innych źródeł zagranicznych.

\*\* Z uwzględnieniem umów dotyczących współpracy w zakresie wspólnego prowadzenia badań, projektów naukowych, wdrożeniowych i innowacyjnych

### Informacje o podjętej współpracy międzynarodowej \*

|   |                                    |   |
|---|------------------------------------|---|
| Unowy/porozumienia **:  | umowa bilateralna Programu Erasmus |   |
| Partner umowy/porozumienia:                                       | Universiteit Antwerpen             |   |
| Status:   | obowiązująca                       |   |
| Okres trwania umowy:  | 2010-2013                          |   |
| Zakres współpracy (maksymalnie 255 znaków):                       | wymiana studentów i kadry naukowej |   |
| Liczba studentów  | przyjeżdżający:                    | 3 |
|   | wyjeżdżający:                      | 2 |
| Liczba nauczycieli akademickich                                   | przyjeżdżający:                    | 0 |
|   | wyjeżdżający:                      | 0 |
| Liczba pracowników uczelni niebędących nauczycielami akademickimi | przyjeżdżający:                    | 0 |
|   | wyjeżdżający:                      | 0 |

\* Z uwzględnieniem projektów realizowanych z udziałem środków pochodzących z budżetu Unii Europejskiej lub innych źródeł zagranicznych.

\*\* Z uwzględnieniem umów dotyczących współpracy w zakresie wspólnego prowadzenia badań, projektów naukowych, wdrożeniowych i innowacyjnych

| <b>Informacje o podjętej współpracy międzynarodowej *</b>         |                                    |   |
|---|------------------------------------|---|
| Unowy/porozumienia **:  | umowa bilateralna Programu Erasmus |   |
| Partner umowy/porozumienia:                                       | Universiteit Gent                  |   |
| Status:   | obowiązująca                       |   |
| Okres trwania umowy:  | 2009-2013                          |   |
| Zakres współpracy (maksymalnie 255 znaków):                       | wymiana studentów i kadry naukowej |   |
| Liczba studentów  | przyjeżdżający:                    | 0 |
|   | wyjeżdżający:                      | 3 |
| Liczba nauczycieli akademickich                                   | przyjeżdżający:                    | 0 |
|   | wyjeżdżający:                      | 0 |
| Liczba pracowników uczelni niebędących nauczycielami akademickimi | przyjeżdżający:                    | 0 |
|   | wyjeżdżający:                      | 0 |

\* Z uwzględnieniem projektów realizowanych z udziałem środków pochodzących z budżetu Unii Europejskiej lub innych źródeł zagranicznych.

\*\* Z uwzględnieniem umów dotyczących współpracy w zakresie wspólnego prowadzenia badań, projektów naukowych, wdrożeniowych i innowacyjnych

| <b>Informacje o podjętej współpracy międzynarodowej *</b>         |                                    |   |
|---|------------------------------------|---|
| Unowy/porozumienia **:  | umowa bilateralna Programu Erasmus |   |
| Partner umowy/porozumienia:                                       | Universitetet i Bergen             |   |
| Status:   | obowiązująca                       |   |
| Okres trwania umowy:  | 2009-2012                          |   |
| Zakres współpracy (maksymalnie 255 znaków):                       | wymiana studentów i kadry naukowej |   |
| Liczba studentów  | przyjeżdżający:                    | 0 |
|   | wyjeżdżający:                      | 2 |
| Liczba nauczycieli akademickich                                   | przyjeżdżający:                    | 0 |
|   | wyjeżdżający:                      | 0 |
| Liczba pracowników uczelni niebędących nauczycielami akademickimi | przyjeżdżający:                    | 0 |
|   | wyjeżdżający:                      | 0 |

\* Z uwzględnieniem projektów realizowanych z udziałem środków pochodzących z budżetu Unii Europejskiej lub innych źródeł zagranicznych.

\*\* Z uwzględnieniem umów dotyczących współpracy w zakresie wspólnego prowadzenia badań, projektów naukowych, wdrożeniowych i innowacyjnych

| <b>Informacje o podjętej współpracy międzynarodowej *</b> |                                    |  |
|---|------------------------------------|--|
| Unowy/porozumienia **:                                    | umowa bilateralna Programu Erasmus |  |
| Partner umowy/porozumienia:                               | Universitetet i Bergen             |  |
| Status:   | obowiązująca                       |  |

|   |                                    |   |
|---|------------------------------------|---|
| Okres trwania umowy:  | 2009-2012                          |   |
| Zakres współpracy (maksymalnie 255 znaków):                       | wymiana studentów i kadry naukowej |   |
| Liczba studentów  | przyjeżdżający:                    | 0 |
|   | wyjeżdżający:                      | 2 |
| Liczba nauczycieli akademickich                                   | przyjeżdżający:                    | 0 |
|   | wyjeżdżający:                      | 0 |
| Liczba pracowników uczelni niebędących nauczycielami akademickimi | przyjeżdżający:                    | 0 |
|   | wyjeżdżający:                      | 0 |

\* Z uwzględnieniem projektów realizowanych z udziałem środków pochodzących z budżetu Unii Europejskiej lub innych źródeł zagranicznych.

\*\* Z uwzględnieniem umów dotyczących współpracy w zakresie wspólnego prowadzenia badań, projektów naukowych, wdrożeniowych i innowacyjnych

### Informacje o podjętej współpracy międzynarodowej \*

|   |                                    |   |
|---|------------------------------------|---|
| Unowy/porozumienia **:  | umowa bilateralna Programu Erasmus |   |
| Partner umowy/porozumienia:                                       | Universitetet i Oslo               |   |
| Status:   | obowiązująca                       |   |
| Okres trwania umowy:  | 2008-2012                          |   |
| Zakres współpracy (maksymalnie 255 znaków):                       | wymiana studentów i kadry naukowej |   |
| Liczba studentów  | przyjeżdżający:                    | 0 |
|   | wyjeżdżający:                      | 2 |
| Liczba nauczycieli akademickich                                   | przyjeżdżający:                    | 0 |
|   | wyjeżdżający:                      | 0 |
| Liczba pracowników uczelni niebędących nauczycielami akademickimi | przyjeżdżający:                    | 0 |
|   | wyjeżdżający:                      | 0 |

\* Z uwzględnieniem projektów realizowanych z udziałem środków pochodzących z budżetu Unii Europejskiej lub innych źródeł zagranicznych.

\*\* Z uwzględnieniem umów dotyczących współpracy w zakresie wspólnego prowadzenia badań, projektów naukowych, wdrożeniowych i innowacyjnych

### Informacje o podjętej współpracy międzynarodowej \*

|   |                                    |   |
|---|------------------------------------|---|
| Unowy/porozumienia **:                      | umowa bilateralna Programu Erasmus |   |
| Partner umowy/porozumienia:                 | Universitetet i Tromsø             |   |
| Status:                                     | obowiązująca                       |   |
| Okres trwania umowy:                        | 2009-2013                          |   |
| Zakres współpracy (maksymalnie 255 znaków): | wymiana studentów i kadry naukowej |   |
| Liczba studentów                            | przyjeżdżający:                    | 0 |
|   | wyjeżdżający:                      | 1 |
| Liczba nauczycieli akademickich             | przyjeżdżający:                    | 0 |
|   | wyjeżdżający:                      | 0 |



|   |                 |   |
|---|-----------------|---|
| Liczba pracowników uczelni niebędących nauczycielami akademickimi | przyjeżdżający: | 0 |
|   | wyjeżdżający:   | 0 |

\* Z uwzględnieniem projektów realizowanych z udziałem środków pochodzących z budżetu Unii Europejskiej lub innych źródeł zagranicznych.

\*\* Z uwzględnieniem umów dotyczących współpracy w zakresie wspólnego prowadzenia badań, projektów naukowych, wdrożeniowych i innowacyjnych

| <b>Informacje o podjętej współpracy międzynarodowej *</b>         |  |   |
|---|--|---|
| Unowy/porozumienia **:  | umowa bilateralna Programu Erasmus     |   |
| Partner umowy/porozumienia:                                       | University Babes-Bolyai of Cluj-Napoca |   |
| Status:   | obowiązująca                           |   |
| Okres trwania umowy:  | 2009-2014                              |   |
| Zakres współpracy (maksymalnie 255 znaków):                       | wymiana studentów i kadry naukowej     |   |
| Liczba studentów  | przyjeżdżający:                        | 0 |
|   | wyjeżdżający:                          | 2 |
| Liczba nauczycieli akademickich                                   | przyjeżdżający:                        | 0 |
|   | wyjeżdżający:                          | 0 |
| Liczba pracowników uczelni niebędących nauczycielami akademickimi | przyjeżdżający:                        | 0 |
|   | wyjeżdżający:                          | 0 |

\* Z uwzględnieniem projektów realizowanych z udziałem środków pochodzących z budżetu Unii Europejskiej lub innych źródeł zagranicznych.

\*\* Z uwzględnieniem umów dotyczących współpracy w zakresie wspólnego prowadzenia badań, projektów naukowych, wdrożeniowych i innowacyjnych

| <b>Informacje o podjętej współpracy międzynarodowej *</b>         |                                    |   |
|---|------------------------------------|---|
| Unowy/porozumienia **:  | umowa bilateralna Programu Erasmus |   |
| Partner umowy/porozumienia:                                       | University of Aarhus               |   |
| Status:   | obowiązująca                       |   |
| Okres trwania umowy:  | 2010-2013                          |   |
| Zakres współpracy (maksymalnie 255 znaków):                       | wymiana studentów i kadry naukowej |   |
| Liczba studentów  | przyjeżdżający:                    | 0 |
|   | wyjeżdżający:                      | 1 |
| Liczba nauczycieli akademickich                                   | przyjeżdżający:                    | 0 |
|   | wyjeżdżający:                      | 0 |
| Liczba pracowników uczelni niebędących nauczycielami akademickimi | przyjeżdżający:                    | 0 |
|   | wyjeżdżający:                      | 0 |

\* Z uwzględnieniem projektów realizowanych z udziałem środków pochodzących z budżetu Unii Europejskiej lub innych źródeł zagranicznych.

\*\* Z uwzględnieniem umów dotyczących współpracy w zakresie wspólnego prowadzenia badań, projektów naukowych, wdrożeniowych i innowacyjnych

| <b>Informacje o podjętej współpracy międzynarodowej *</b> |                                    |  |
|---|------------------------------------|--|
| Unowy/porozumienia **:                                    | umowa bilateralna Programu Erasmus |  |

|   |                                    |   |
|---|------------------------------------|---|
| Partner umowy/porozumienia:                                       | University of Bradford             |   |
| Status:   | obowiązująca                       |   |
| Okres trwania umowy:  | 2010-2013                          |   |
| Zakres współpracy (maksymalnie 255 znaków):                       | wymiana studentów i kadry naukowej |   |
| Liczba studentów  | przyjeżdżający:                    | 0 |
|   | wyjeżdżający:                      | 3 |
| Liczba nauczycieli akademickich                                   | przyjeżdżający:                    | 0 |
|   | wyjeżdżający:                      | 0 |
| Liczba pracowników uczelni niebędących nauczycielami akademickimi | przyjeżdżający:                    | 0 |
|   | wyjeżdżający:                      | 0 |

\* Z uwzględnieniem projektów realizowanych z udziałem środków pochodzących z budżetu Unii Europejskiej lub innych źródeł zagranicznych.

\*\* Z uwzględnieniem umów dotyczących współpracy w zakresie wspólnego prowadzenia badań, projektów naukowych, wdrożeniowych i innowacyjnych

### Informacje o podjętej współpracy międzynarodowej \*

|   |                                    |   |
|---|------------------------------------|---|
| Umowy/porozumienia **:  | umowa bilateralna Programu Erasmus |   |
| Partner umowy/porozumienia:                                       | University of Chieti - Pescara     |   |
| Status:   | obowiązująca                       |   |
| Okres trwania umowy:  | 2009-2013                          |   |
| Zakres współpracy (maksymalnie 255 znaków):                       | wymiana studentów i kadry naukowej |   |
| Liczba studentów  | przyjeżdżający:                    | 0 |
|   | wyjeżdżający:                      | 2 |
| Liczba nauczycieli akademickich                                   | przyjeżdżający:                    | 0 |
|   | wyjeżdżający:                      | 0 |
| Liczba pracowników uczelni niebędących nauczycielami akademickimi | przyjeżdżający:                    | 0 |
|   | wyjeżdżający:                      | 0 |

\* Z uwzględnieniem projektów realizowanych z udziałem środków pochodzących z budżetu Unii Europejskiej lub innych źródeł zagranicznych.

\*\* Z uwzględnieniem umów dotyczących współpracy w zakresie wspólnego prowadzenia badań, projektów naukowych, wdrożeniowych i innowacyjnych

### Informacje o podjętej współpracy międzynarodowej \*

|   |  |  |
|---|--|--|
| Umowy/porozumienia **:                      | Umowa z Fundacją na Rzecz Nauki Polskiej dot. finansowania projektu, kierownik projektu - prof. dr hab. Grzegorz Węgrzyn |  |
| Partner umowy/porozumienia:                 | Wielka Brytania - Royal Manchester Children's Hospital, Włochy - University of Padova                                    |  |
| Status:                                     | obowiązująca   |  |
| Okres trwania umowy:                        | 01.03.2009-28.02.2013  |  |
| Zakres współpracy (maksymalnie 255 znaków): | A novel gene expression-targeted therapy for lysosomal storage diseases  |  |

|   |                 |   |
|---|-----------------|---|
| Liczba studentów  | przyjeżdżający: | 0 |
|   | wyjeżdżający:   | 2 |
| Liczba nauczycieli akademickich                                   | przyjeżdżający: | 0 |
|   | wyjeżdżający:   | 2 |
| Liczba pracowników uczelni niebędących nauczycielami akademickimi | przyjeżdżający: | 0 |
|   | wyjeżdżający:   | 0 |

\* Z uwzględnieniem projektów realizowanych z udziałem środków pochodzących z budżetu Unii Europejskiej lub innych źródeł zagranicznych.

\*\* Z uwzględnieniem umów dotyczących współpracy w zakresie wspólnego prowadzenia badań, projektów naukowych, wdrożeniowych i innowacyjnych

### Informacje o podjętej współpracy międzynarodowej \*

|   |  |   |
|---|--|---|
| Unowy/porozumienia **:  | Umowa z Fundacją na Rzecz Nauki Polskiej dot. finansowania projektu, kierownik projektu - dr Marcin Wieśniak |   |
| Partner umowy/porozumienia:                                       | Austria - Uniwersytet Wiedeński, Austriacka Akademia Nauki<br>Szwecja - Uniwersytet w Sztokholmie            |   |
| Status:   | nowonawiązana  |   |
| Okres trwania umowy:  | 01.03.2012-28.02.2014  |   |
| Zakres współpracy (maksymalnie 255 znaków):                       | New Families of Tight Bell Inequalities  |   |
| Liczba studentów  | przyjeżdżający:  | 0 |
|   | wyjeżdżający:  | 0 |
| Liczba nauczycieli akademickich                                   | przyjeżdżający:  | 0 |
|   | wyjeżdżający:  | 0 |
| Liczba pracowników uczelni niebędących nauczycielami akademickimi | przyjeżdżający:  | 0 |
|   | wyjeżdżający:  | 2 |

\* Z uwzględnieniem projektów realizowanych z udziałem środków pochodzących z budżetu Unii Europejskiej lub innych źródeł zagranicznych.

\*\* Z uwzględnieniem umów dotyczących współpracy w zakresie wspólnego prowadzenia badań, projektów naukowych, wdrożeniowych i innowacyjnych

### Informacje o podjętej współpracy międzynarodowej \*

|   |  |   |
|---|--|---|
| Unowy/porozumienia **:                      | Umowa z Fundacją na Rzecz Nauki Polskiej dot. finansowania projektu, kierownik projektu - prof. dr hab. Jarosław Marszałek   |   |
| Partner umowy/porozumienia:                 | USA - University of Wisconsin, Department of Biochemistry, University of Idaho, Cornell University, Niemcy - Universität Heidelberg, Hiszpania - CIB-CSIC Centro de Investigaciones Biológicas |   |
| Status:                                     | obowiązująca   |   |
| Okres trwania umowy:                        | 01.09.2010-30.06.2015  |   |
| Zakres współpracy (maksymalnie 255 znaków): | Bio-molecular chemistry: an interdisciplinary approach to protein structure-function relationships (MPD)   |   |
| Liczba studentów                            | przyjeżdżający:  | 0 |
|   | wyjeżdżający:  | 9 |

|   |                 |   |
|---|-----------------|---|
| Liczba nauczycieli akademickich                                   | przyjeżdżający: | 0 |
|   | wyjeżdżający:   | 0 |
| Liczba pracowników uczelni niebędących nauczycielami akademickimi | przyjeżdżający: | 0 |
|   | wyjeżdżający:   | 0 |

\* Z uwzględnieniem projektów realizowanych z udziałem środków pochodzących z budżetu Unii Europejskiej lub innych źródeł zagranicznych.

\*\* Z uwzględnieniem umów dotyczących współpracy w zakresie wspólnego prowadzenia badań, projektów naukowych, wdrożeniowych i innowacyjnych

### Informacje o podjętej współpracy międzynarodowej \*

|   |                                    |   |
|---|------------------------------------|---|
| Unowy/porozumienia **:  | umowa bilateralna Programu Erasmus |   |
| Partner umowy/porozumienia:                                       | Katholieke Universiteit Leuven     |   |
| Status:   | obowiązująca                       |   |
| Okres trwania umowy:  | 2010-2013                          |   |
| Zakres współpracy (maksymalnie 255 znaków):                       | wymiana studentów i kadry naukowej |   |
| Liczba studentów  | przyjeżdżający:                    | 0 |
|   | wyjeżdżający:                      | 2 |
| Liczba nauczycieli akademickich                                   | przyjeżdżający:                    | 0 |
|   | wyjeżdżający:                      | 0 |
| Liczba pracowników uczelni niebędących nauczycielami akademickimi | przyjeżdżający:                    | 0 |
|   | wyjeżdżający:                      | 0 |

\* Z uwzględnieniem projektów realizowanych z udziałem środków pochodzących z budżetu Unii Europejskiej lub innych źródeł zagranicznych.

\*\* Z uwzględnieniem umów dotyczących współpracy w zakresie wspólnego prowadzenia badań, projektów naukowych, wdrożeniowych i innowacyjnych

### Informacje o podjętej współpracy międzynarodowej \*

|   |                                    |   |
|---|------------------------------------|---|
| Unowy/porozumienia **:  | umowa bilateralna Programu Erasmus |   |
| Partner umowy/porozumienia:                                       | KaunasTechnologijos Universitetas  |   |
| Status:   | obowiązująca                       |   |
| Okres trwania umowy:  | 2010-2013                          |   |
| Zakres współpracy (maksymalnie 255 znaków):                       | wymiana studentów i kadry naukowej |   |
| Liczba studentów  | przyjeżdżający:                    | 0 |
|   | wyjeżdżający:                      | 1 |
| Liczba nauczycieli akademickich                                   | przyjeżdżający:                    | 0 |
|   | wyjeżdżający:                      | 0 |
| Liczba pracowników uczelni niebędących nauczycielami akademickimi | przyjeżdżający:                    | 0 |
|   | wyjeżdżający:                      | 0 |

\* Z uwzględnieniem projektów realizowanych z udziałem środków pochodzących z budżetu Unii Europejskiej lub innych źródeł zagranicznych.

\*\* Z uwzględnieniem umów dotyczących współpracy w zakresie wspólnego prowadzenia badań, projektów naukowych, wdrożeniowych i innowacyjnych

| <b>Informacje o podjętej współpracy międzynarodowej *</b>         |                                    |   |
|---|------------------------------------|---|
| Unowy/porozumienia **:  | umowa bilateralna Programu Erasmus |   |
| Partner umowy/porozumienia:                                       | Klaipėdos Universitetas            |   |
| Status:   | obowiązująca                       |   |
| Okres trwania umowy:  | 2007-2013                          |   |
| Zakres współpracy (maksymalnie 255 znaków):                       | wymiana studentów i kadry naukowej |   |
| Liczba studentów  | przyjeżdżający:                    | 1 |
|   | wyjeżdżający:                      | 0 |
| Liczba nauczycieli akademickich                                   | przyjeżdżający:                    | 0 |
|   | wyjeżdżający:                      | 0 |
| Liczba pracowników uczelni niebędących nauczycielami akademickimi | przyjeżdżający:                    | 0 |
|   | wyjeżdżający:                      | 0 |

\* Z uwzględnieniem projektów realizowanych z udziałem środków pochodzących z budżetu Unii Europejskiej lub innych źródeł zagranicznych.

\*\* Z uwzględnieniem umów dotyczących współpracy w zakresie wspólnego prowadzenia badań, projektów naukowych, wdrożeniowych i innowacyjnych

| <b>Informacje o podjętej współpracy międzynarodowej *</b>         |                                    |   |
|---|------------------------------------|---|
| Unowy/porozumienia **:  | umowa bilateralna Programu Erasmus |   |
| Partner umowy/porozumienia:                                       | Klaipėdos Universitetas            |   |
| Status:   | obowiązująca                       |   |
| Okres trwania umowy:  | 2008-2013                          |   |
| Zakres współpracy (maksymalnie 255 znaków):                       | wymiana studentów i kadry naukowej |   |
| Liczba studentów  | przyjeżdżający:                    | 1 |
|   | wyjeżdżający:                      | 2 |
| Liczba nauczycieli akademickich                                   | przyjeżdżający:                    | 0 |
|   | wyjeżdżający:                      | 0 |
| Liczba pracowników uczelni niebędących nauczycielami akademickimi | przyjeżdżający:                    | 0 |
|   | wyjeżdżający:                      | 0 |

\* Z uwzględnieniem projektów realizowanych z udziałem środków pochodzących z budżetu Unii Europejskiej lub innych źródeł zagranicznych.

\*\* Z uwzględnieniem umów dotyczących współpracy w zakresie wspólnego prowadzenia badań, projektów naukowych, wdrożeniowych i innowacyjnych

| <b>Informacje o podjętej współpracy międzynarodowej *</b> |                                    |  |
|---|------------------------------------|--|
| Unowy/porozumienia **:                                    | umowa bilateralna Programu Erasmus |  |
| Partner umowy/porozumienia:                               | Københavns Universitet             |  |
| Status:   | obowiązująca                       |  |
| Okres trwania umowy:                                      | 2007-2013                          |  |
| Zakres współpracy (maksymalnie 255 znaków):               | wymiana studentów                  |  |

|   |                 |   |
|---|-----------------|---|
| Liczba studentów  | przyjeżdżający: | 0 |
|   | wyjeżdżający:   | 3 |
| Liczba nauczycieli akademickich                                   | przyjeżdżający: | 0 |
|   | wyjeżdżający:   | 0 |
| Liczba pracowników uczelni niebędących nauczycielami akademickimi | przyjeżdżający: | 0 |
|   | wyjeżdżający:   | 0 |

\* Z uwzględnieniem projektów realizowanych z udziałem środków pochodzących z budżetu Unii Europejskiej lub innych źródeł zagranicznych.

\*\* Z uwzględnieniem umów dotyczących współpracy w zakresie wspólnego prowadzenia badań, projektów naukowych, wdrożeniowych i innowacyjnych

### Informacje o podjętej współpracy międzynarodowej \*

|   |                                    |   |
|---|------------------------------------|---|
| Unowy/porozumienia **:  | umowa bilateralna Programu Erasmus |   |
| Partner umowy/porozumienia:                                       | Københavns Universitet             |   |
| Status:   | obowiązująca                       |   |
| Okres trwania umowy:  | 2008-2013                          |   |
| Zakres współpracy (maksymalnie 255 znaków):                       | wymiana studentów i kadry naukowej |   |
| Liczba studentów  | przyjeżdżający:                    | 0 |
|   | wyjeżdżający:                      | 1 |
| Liczba nauczycieli akademickich                                   | przyjeżdżający:                    | 0 |
|   | wyjeżdżający:                      | 0 |
| Liczba pracowników uczelni niebędących nauczycielami akademickimi | przyjeżdżający:                    | 0 |
|   | wyjeżdżający:                      | 0 |

\* Z uwzględnieniem projektów realizowanych z udziałem środków pochodzących z budżetu Unii Europejskiej lub innych źródeł zagranicznych.

\*\* Z uwzględnieniem umów dotyczących współpracy w zakresie wspólnego prowadzenia badań, projektów naukowych, wdrożeniowych i innowacyjnych

### Informacje o podjętej współpracy międzynarodowej \*

|   |                                    |   |
|---|------------------------------------|---|
| Unowy/porozumienia **:  | umowa bilateralna Programu Erasmus |   |
| Partner umowy/porozumienia:                                       | Kristianstad University            |   |
| Status:   | obowiązująca                       |   |
| Okres trwania umowy:  | 2008-2013                          |   |
| Zakres współpracy (maksymalnie 255 znaków):                       | wymiana studentów i kadry naukowej |   |
| Liczba studentów  | przyjeżdżający:                    | 0 |
|   | wyjeżdżający:                      | 1 |
| Liczba nauczycieli akademickich                                   | przyjeżdżający:                    | 0 |
|   | wyjeżdżający:                      | 0 |
| Liczba pracowników uczelni niebędących nauczycielami akademickimi | przyjeżdżający:                    | 0 |
|   | wyjeżdżający:                      | 0 |

\* Z uwzględnieniem projektów realizowanych z udziałem środków pochodzących z budżetu Unii Europejskiej lub innych źródeł zagranicznych.

\*\* Z uwzględnieniem umów dotyczących współpracy w zakresie wspólnego prowadzenia badań, projektów naukowych, wdrożeniowych i innowacyjnych

| <b>Informacje o podjętej współpracy międzynarodowej *</b>         |                                    |   |
|---|------------------------------------|---|
| Unowy/porozumienia **:  | umowa bilateralna Programu Erasmus |   |
| Partner umowy/porozumienia:                                       | Kristianstad University            |   |
| Status:   | obowiązująca                       |   |
| Okres trwania umowy:  | 2009-2013                          |   |
| Zakres współpracy (maksymalnie 255 znaków):                       | wymiana studentów i kadry naukowej |   |
| Liczba studentów  | przyjeżdżający:                    | 0 |
|   | wyjeżdżający:                      | 1 |
| Liczba nauczycieli akademickich                                   | przyjeżdżający:                    | 0 |
|   | wyjeżdżający:                      | 0 |
| Liczba pracowników uczelni niebędących nauczycielami akademickimi | przyjeżdżający:                    | 0 |
|   | wyjeżdżający:                      | 0 |

\* Z uwzględnieniem projektów realizowanych z udziałem środków pochodzących z budżetu Unii Europejskiej lub innych źródeł zagranicznych.

\*\* Z uwzględnieniem umów dotyczących współpracy w zakresie wspólnego prowadzenia badań, projektów naukowych, wdrożeniowych i innowacyjnych

| <b>Informacje o podjętej współpracy międzynarodowej *</b>         |                                    |   |
|---|------------------------------------|---|
| Unowy/porozumienia **:  | umowa bilateralna Programu Erasmus |   |
| Partner umowy/porozumienia:                                       | Itä-Suomen Yliopisto               |   |
| Status:   | obowiązująca                       |   |
| Okres trwania umowy:  | 2007-2013                          |   |
| Zakres współpracy (maksymalnie 255 znaków):                       | wymiana studentów i kadry naukowej |   |
| Liczba studentów  | przyjeżdżający:                    | 0 |
|   | wyjeżdżający:                      | 2 |
| Liczba nauczycieli akademickich                                   | przyjeżdżający:                    | 0 |
|   | wyjeżdżający:                      | 0 |
| Liczba pracowników uczelni niebędących nauczycielami akademickimi | przyjeżdżający:                    | 0 |
|   | wyjeżdżający:                      | 0 |

\* Z uwzględnieniem projektów realizowanych z udziałem środków pochodzących z budżetu Unii Europejskiej lub innych źródeł zagranicznych.

\*\* Z uwzględnieniem umów dotyczących współpracy w zakresie wspólnego prowadzenia badań, projektów naukowych, wdrożeniowych i innowacyjnych

| <b>Informacje o podjętej współpracy międzynarodowej *</b> |                                    |  |
|---|------------------------------------|--|
| Unowy/porozumienia **:                                    | umowa bilateralna Programu Erasmus |  |
| Partner umowy/porozumienia:                               | Latvijas Kultūras Akadēmija        |  |
| Status:   | obowiązująca                       |  |
| Okres trwania umowy:                                      | 2010-2013                          |  |

|   |                                    |   |
|---|------------------------------------|---|
| Zakres współpracy (maksymalnie 255 znaków):                       | wymiana studentów i kadry naukowej |   |
| Liczba studentów  | przyjeżdżający:                    | 0 |
|   | wyjeżdżający:                      | 2 |
| Liczba nauczycieli akademickich                                   | przyjeżdżający:                    | 0 |
|   | wyjeżdżający:                      | 1 |
| Liczba pracowników uczelni niebędących nauczycielami akademickimi | przyjeżdżający:                    | 0 |
|   | wyjeżdżający:                      | 0 |

\* Z uwzględnieniem projektów realizowanych z udziałem środków pochodzących z budżetu Unii Europejskiej lub innych źródeł zagranicznych.

\*\* Z uwzględnieniem umów dotyczących współpracy w zakresie wspólnego prowadzenia badań, projektów naukowych, wdrożeniowych i innowacyjnych

### Informacje o podjętej współpracy międzynarodowej \*

|   |                                    |   |
|---|------------------------------------|---|
| Unowy/porozumienia **:  | umowa bilateralna Programu Erasmus |   |
| Partner umowy/porozumienia:                                       | Latvijas Universitate              |   |
| Status:   | obowiązująca                       |   |
| Okres trwania umowy:  | 2010-2013                          |   |
| Zakres współpracy (maksymalnie 255 znaków):                       | wymiana studentów i kadry naukowej |   |
| Liczba studentów  | przyjeżdżający:                    | 0 |
|   | wyjeżdżający:                      | 2 |
| Liczba nauczycieli akademickich                                   | przyjeżdżający:                    | 0 |
|   | wyjeżdżający:                      | 0 |
| Liczba pracowników uczelni niebędących nauczycielami akademickimi | przyjeżdżający:                    | 0 |
|   | wyjeżdżający:                      | 0 |

\* Z uwzględnieniem projektów realizowanych z udziałem środków pochodzących z budżetu Unii Europejskiej lub innych źródeł zagranicznych.

\*\* Z uwzględnieniem umów dotyczących współpracy w zakresie wspólnego prowadzenia badań, projektów naukowych, wdrożeniowych i innowacyjnych

### Informacje o podjętej współpracy międzynarodowej \*

|   |                                       |   |
|---|---------------------------------------|---|
| Unowy/porozumienia **:  | umowa bilateralna Programu Erasmus    |   |
| Partner umowy/porozumienia:                                       | Laurea University of Applied Sciences |   |
| Status:   | obowiązująca                          |   |
| Okres trwania umowy:  | 2009-2013                             |   |
| Zakres współpracy (maksymalnie 255 znaków):                       | wymiana studentów i kadry naukowej    |   |
| Liczba studentów  | przyjeżdżający:                       | 0 |
|   | wyjeżdżający:                         | 0 |
| Liczba nauczycieli akademickich                                   | przyjeżdżający:                       | 0 |
|   | wyjeżdżający:                         | 0 |
| Liczba pracowników uczelni niebędących nauczycielami akademickimi | przyjeżdżający:                       | 0 |
|   | wyjeżdżający:                         | 0 |



\* Z uwzględnieniem projektów realizowanych z udziałem środków pochodzących z budżetu Unii Europejskiej lub innych źródeł zagranicznych.

\*\* Z uwzględnieniem umów dotyczących współpracy w zakresie wspólnego prowadzenia badań, projektów naukowych, wdrożeniowych i innowacyjnych

| <b>Informacje o podjętej współpracy międzynarodowej *</b>         |                                    |   |
|---|------------------------------------|---|
| Unowy/porozumienia **:  | umowa bilateralna Programu Erasmus |   |
| Partner umowy/porozumienia:                                       | Leibniz Universität Hannover       |   |
| Status:   | obowiązująca                       |   |
| Okres trwania umowy:  | 2008-2013                          |   |
| Zakres współpracy (maksymalnie 255 znaków):                       | wymiana studentów i kadry naukowej |   |
| Liczba studentów  | przyjeżdżający:                    | 0 |
|   | wyjeżdżający:                      | 2 |
| Liczba nauczycieli akademickich                                   | przyjeżdżający:                    | 0 |
|   | wyjeżdżający:                      | 0 |
| Liczba pracowników uczelni niebędących nauczycielami akademickimi | przyjeżdżający:                    | 0 |
|   | wyjeżdżający:                      | 0 |

\* Z uwzględnieniem projektów realizowanych z udziałem środków pochodzących z budżetu Unii Europejskiej lub innych źródeł zagranicznych.

\*\* Z uwzględnieniem umów dotyczących współpracy w zakresie wspólnego prowadzenia badań, projektów naukowych, wdrożeniowych i innowacyjnych

| <b>Informacje o podjętej współpracy międzynarodowej *</b>         |                                    |   |
|---|------------------------------------|---|
| Unowy/porozumienia **:  | umowa bilateralna Programu Erasmus |   |
| Partner umowy/porozumienia:                                       | Linköpings Universitet             |   |
| Status:   | obowiązująca                       |   |
| Okres trwania umowy:  | 2007-2013                          |   |
| Zakres współpracy (maksymalnie 255 znaków):                       | wymiana studentów i kadry naukowej |   |
| Liczba studentów  | przyjeżdżający:                    | 0 |
|   | wyjeżdżający:                      | 0 |
| Liczba nauczycieli akademickich                                   | przyjeżdżający:                    | 0 |
|   | wyjeżdżający:                      | 0 |
| Liczba pracowników uczelni niebędących nauczycielami akademickimi | przyjeżdżający:                    | 0 |
|   | wyjeżdżający:                      | 0 |

\* Z uwzględnieniem projektów realizowanych z udziałem środków pochodzących z budżetu Unii Europejskiej lub innych źródeł zagranicznych.

\*\* Z uwzględnieniem umów dotyczących współpracy w zakresie wspólnego prowadzenia badań, projektów naukowych, wdrożeniowych i innowacyjnych

| <b>Informacje o podjętej współpracy międzynarodowej *</b> |                                    |  |
|---|------------------------------------|--|
| Unowy/porozumienia **:                                    | umowa bilateralna Programu Erasmus |  |
| Partner umowy/porozumienia:                               | L'Université Libre de Bruxelles    |  |
| Status:   | obowiązująca                       |  |

|   |                                    |   |
|---|------------------------------------|---|
| Okres trwania umowy:  | 2008-2013                          |   |
| Zakres współpracy (maksymalnie 255 znaków):                       | wymiana studentów i kadry naukowej |   |
| Liczba studentów  | przyjeżdżający:                    | 0 |
|   | wyjeżdżający:                      | 0 |
| Liczba nauczycieli akademickich                                   | przyjeżdżający:                    | 0 |
|   | wyjeżdżający:                      | 0 |
| Liczba pracowników uczelni niebędących nauczycielami akademickimi | przyjeżdżający:                    | 0 |
|   | wyjeżdżający:                      | 0 |

\* Z uwzględnieniem projektów realizowanych z udziałem środków pochodzących z budżetu Unii Europejskiej lub innych źródeł zagranicznych.

\*\* Z uwzględnieniem umów dotyczących współpracy w zakresie wspólnego prowadzenia badań, projektów naukowych, wdrożeniowych i innowacyjnych

### Informacje o podjętej współpracy międzynarodowej \*

|   |                                    |   |
|---|------------------------------------|---|
| Unowy/porozumienia **:  | umowa bilateralna Programu Erasmus |   |
| Partner umowy/porozumienia:                                       | L'Université Libre de Bruxelles    |   |
| Status:   | obowiązująca                       |   |
| Okres trwania umowy:  | 2009-2013                          |   |
| Zakres współpracy (maksymalnie 255 znaków):                       | wymiana studentów i kadry naukowej |   |
| Liczba studentów  | przyjeżdżający:                    | 0 |
|   | wyjeżdżający:                      | 1 |
| Liczba nauczycieli akademickich                                   | przyjeżdżający:                    | 0 |
|   | wyjeżdżający:                      | 0 |
| Liczba pracowników uczelni niebędących nauczycielami akademickimi | przyjeżdżający:                    | 0 |
|   | wyjeżdżający:                      | 0 |

\* Z uwzględnieniem projektów realizowanych z udziałem środków pochodzących z budżetu Unii Europejskiej lub innych źródeł zagranicznych.

\*\* Z uwzględnieniem umów dotyczących współpracy w zakresie wspólnego prowadzenia badań, projektów naukowych, wdrożeniowych i innowacyjnych

### Informacje o podjętej współpracy międzynarodowej \*

|   |   |   |
|---|---|---|
| Unowy/porozumienia **:                      | umowa bilateralna Programu Erasmus      |   |
| Partner umowy/porozumienia:                 | L'Université Marc Bloch (Strasbourg II) |   |
| Status:                                     | obowiązująca                            |   |
| Okres trwania umowy:                        | 2008-2013                               |   |
| Zakres współpracy (maksymalnie 255 znaków): | wymiana studentów                       |   |
| Liczba studentów                            | przyjeżdżający:                         | 1 |
|   | wyjeżdżający:                           | 0 |
| Liczba nauczycieli akademickich             | przyjeżdżający:                         | 0 |
|   | wyjeżdżający:                           | 0 |

|   |                 |   |
|---|-----------------|---|
| Liczba pracowników uczelni niebędących nauczycielami akademickimi | przyjeżdżający: | 0 |
|   | wyjeżdżający:   | 0 |

\* Z uwzględnieniem projektów realizowanych z udziałem środków pochodzących z budżetu Unii Europejskiej lub innych źródeł zagranicznych.

\*\* Z uwzględnieniem umów dotyczących współpracy w zakresie wspólnego prowadzenia badań, projektów naukowych, wdrożeniowych i innowacyjnych

| <b>Informacje o podjętej współpracy międzynarodowej *</b>         |   |   |
|---|---|---|
| Unowy/porozumienia **:  | umowa bilateralna Programu Erasmus      |   |
| Partner umowy/porozumienia:                                       | L'Université Marc Bloch (Strasbourg II) |   |
| Status:   | obowiązująca                            |   |
| Okres trwania umowy:  | 2008-2013                               |   |
| Zakres współpracy (maksymalnie 255 znaków):                       | wymiana studentów                       |   |
| Liczba studentów  | przyjeżdżający:                         | 0 |
|   | wyjeżdżający:                           | 0 |
| Liczba nauczycieli akademickich                                   | przyjeżdżający:                         | 0 |
|   | wyjeżdżający:                           | 0 |
| Liczba pracowników uczelni niebędących nauczycielami akademickimi | przyjeżdżający:                         | 0 |
|   | wyjeżdżający:                           | 0 |

\* Z uwzględnieniem projektów realizowanych z udziałem środków pochodzących z budżetu Unii Europejskiej lub innych źródeł zagranicznych.

\*\* Z uwzględnieniem umów dotyczących współpracy w zakresie wspólnego prowadzenia badań, projektów naukowych, wdrożeniowych i innowacyjnych

| <b>Informacje o podjętej współpracy międzynarodowej *</b>         |                                    |   |
|---|------------------------------------|---|
| Unowy/porozumienia **:  | umowa bilateralna Programu Erasmus |   |
| Partner umowy/porozumienia:                                       | Mälardalen University              |   |
| Status:   | obowiązująca                       |   |
| Okres trwania umowy:  | 2007-2013                          |   |
| Zakres współpracy (maksymalnie 255 znaków):                       | wymiana studentów i kadry naukowej |   |
| Liczba studentów  | przyjeżdżający:                    | 0 |
|   | wyjeżdżający:                      | 0 |
| Liczba nauczycieli akademickich                                   | przyjeżdżający:                    | 0 |
|   | wyjeżdżający:                      | 0 |
| Liczba pracowników uczelni niebędących nauczycielami akademickimi | przyjeżdżający:                    | 0 |
|   | wyjeżdżający:                      | 0 |

\* Z uwzględnieniem projektów realizowanych z udziałem środków pochodzących z budżetu Unii Europejskiej lub innych źródeł zagranicznych.

\*\* Z uwzględnieniem umów dotyczących współpracy w zakresie wspólnego prowadzenia badań, projektów naukowych, wdrożeniowych i innowacyjnych

| <b>Informacje o podjętej współpracy międzynarodowej *</b> |                                    |  |
|---|------------------------------------|--|
| Unowy/porozumienia **:                                    | umowa bilateralna Programu Erasmus |  |

|   |                                    |   |
|---|------------------------------------|---|
| Partner umowy/porozumienia:                                       | Masarykova Univerzita              |   |
| Status:   | obowiązująca                       |   |
| Okres trwania umowy:  | 2010-2013                          |   |
| Zakres współpracy (maksymalnie 255 znaków):                       | wymiana studentów i kadry naukowej |   |
| Liczba studentów  | przyjeżdżający:                    | 1 |
|   | wyjeżdżający:                      | 0 |
| Liczba nauczycieli akademickich                                   | przyjeżdżający:                    | 0 |
|   | wyjeżdżający:                      | 1 |
| Liczba pracowników uczelni niebędących nauczycielami akademickimi | przyjeżdżający:                    | 0 |
|   | wyjeżdżający:                      | 0 |

\* Z uwzględnieniem projektów realizowanych z udziałem środków pochodzących z budżetu Unii Europejskiej lub innych źródeł zagranicznych.

\*\* Z uwzględnieniem umów dotyczących współpracy w zakresie wspólnego prowadzenia badań, projektów naukowych, wdrożeniowych i innowacyjnych

### Informacje o podjętej współpracy międzynarodowej \*

|   |                                    |   |
|---|------------------------------------|---|
| Unowy/porozumienia **::   | umowa bilateralna Programu Erasmus |   |
| Partner umowy/porozumienia:                                       | Masarykova Univerzita              |   |
| Status:   | obowiązująca                       |   |
| Okres trwania umowy:  | 2010-2015                          |   |
| Zakres współpracy (maksymalnie 255 znaków):                       | wymiana studentów i kadry naukowej |   |
| Liczba studentów  | przyjeżdżający:                    | 1 |
|   | wyjeżdżający:                      | 1 |
| Liczba nauczycieli akademickich                                   | przyjeżdżający:                    | 0 |
|   | wyjeżdżający:                      | 1 |
| Liczba pracowników uczelni niebędących nauczycielami akademickimi | przyjeżdżający:                    | 0 |
|   | wyjeżdżający:                      | 0 |

\* Z uwzględnieniem projektów realizowanych z udziałem środków pochodzących z budżetu Unii Europejskiej lub innych źródeł zagranicznych.

\*\* Z uwzględnieniem umów dotyczących współpracy w zakresie wspólnego prowadzenia badań, projektów naukowych, wdrożeniowych i innowacyjnych

### Informacje o podjętej współpracy międzynarodowej \*

|   |                                    |   |
|---|------------------------------------|---|
| Unowy/porozumienia **::                     | umowa bilateralna Programu Erasmus |   |
| Partner umowy/porozumienia:                 | Mugla Universitesi                 |   |
| Status:                                     | obowiązująca                       |   |
| Okres trwania umowy:                        | 2010-2013                          |   |
| Zakres współpracy (maksymalnie 255 znaków): | wymiana studentów i kadry naukowej |   |
| Liczba studentów                            | przyjeżdżający:                    | 2 |
|   | wyjeżdżający:                      | 0 |

|   |                 |   |
|---|-----------------|---|
| Liczba nauczycieli akademickich                                   | przyjeżdżający: | 0 |
|   | wyjeżdżający:   | 0 |
| Liczba pracowników uczelni niebędących nauczycielami akademickimi | przyjeżdżający: | 0 |
|   | wyjeżdżający:   | 0 |

\* Z uwzględnieniem projektów realizowanych z udziałem środków pochodzących z budżetu Unii Europejskiej lub innych źródeł zagranicznych.

\*\* Z uwzględnieniem umów dotyczących współpracy w zakresie wspólnego prowadzenia badań, projektów naukowych, wdrożeniowych i innowacyjnych

### Informacje o podjętej współpracy międzynarodowej \*

|   |                                    |   |
|---|------------------------------------|---|
| Unowy/porozumienia **:  | umowa bilateralna Programu Erasmus |   |
| Partner umowy/porozumienia:                                       | NTNU Trondheim                     |   |
| Status:   | obowiązująca                       |   |
| Okres trwania umowy:  | 2009-2013                          |   |
| Zakres współpracy (maksymalnie 255 znaków):                       | wymiana studentów i kadry naukowej |   |
| Liczba studentów  | przyjeżdżający:                    | 0 |
|   | wyjeżdżający:                      | 1 |
| Liczba nauczycieli akademickich                                   | przyjeżdżający:                    | 0 |
|   | wyjeżdżający:                      | 0 |
| Liczba pracowników uczelni niebędących nauczycielami akademickimi | przyjeżdżający:                    | 0 |
|   | wyjeżdżający:                      | 0 |

\* Z uwzględnieniem projektów realizowanych z udziałem środków pochodzących z budżetu Unii Europejskiej lub innych źródeł zagranicznych.

\*\* Z uwzględnieniem umów dotyczących współpracy w zakresie wspólnego prowadzenia badań, projektów naukowych, wdrożeniowych i innowacyjnych

### Informacje o podjętej współpracy międzynarodowej \*

|   |                                    |   |
|---|------------------------------------|---|
| Unowy/porozumienia **:  | umowa bilateralna Programu Erasmus |   |
| Partner umowy/porozumienia:                                       | Ondokuz Mayis University           |   |
| Status:   | obowiązująca                       |   |
| Okres trwania umowy:  | 2007-2013                          |   |
| Zakres współpracy (maksymalnie 255 znaków):                       | wymiana studentów i kadry naukowej |   |
| Liczba studentów  | przyjeżdżający:                    | 1 |
|   | wyjeżdżający:                      | 0 |
| Liczba nauczycieli akademickich                                   | przyjeżdżający:                    | 0 |
|   | wyjeżdżający:                      | 0 |
| Liczba pracowników uczelni niebędących nauczycielami akademickimi | przyjeżdżający:                    | 0 |
|   | wyjeżdżający:                      | 0 |

\* Z uwzględnieniem projektów realizowanych z udziałem środków pochodzących z budżetu Unii Europejskiej lub innych źródeł zagranicznych.

\*\* Z uwzględnieniem umów dotyczących współpracy w zakresie wspólnego prowadzenia badań, projektów naukowych, wdrożeniowych i innowacyjnych

| <b>Informacje o podjętej współpracy międzynarodowej *</b>         |                                    |   |
|---|------------------------------------|---|
| Unowy/porozumienia **:  | umowa bilateralna Programu Erasmus |   |
| Partner umowy/porozumienia:                                       | Ostravská Univerzita v Ostravé     |   |
| Status:   | obowiązująca                       |   |
| Okres trwania umowy:  | 2009-2014                          |   |
| Zakres współpracy (maksymalnie 255 znaków):                       | wymiana studentów i kadry naukowej |   |
| Liczba studentów  | przyjeżdżający:                    | 1 |
|   | wyjeżdżający:                      | 1 |
| Liczba nauczycieli akademickich                                   | przyjeżdżający:                    | 0 |
|   | wyjeżdżający:                      | 1 |
| Liczba pracowników uczelni niebędących nauczycielami akademickimi | przyjeżdżający:                    | 0 |
|   | wyjeżdżający:                      | 0 |

\* Z uwzględnieniem projektów realizowanych z udziałem środków pochodzących z budżetu Unii Europejskiej lub innych źródeł zagranicznych.

\*\* Z uwzględnieniem umów dotyczących współpracy w zakresie wspólnego prowadzenia badań, projektów naukowych, wdrożeniowych i innowacyjnych

| <b>Informacje o podjętej współpracy międzynarodowej *</b>         |  |   |
|---|--|---|
| Unowy/porozumienia **:  | umowa bilateralna Programu Erasmus         |   |
| Partner umowy/porozumienia:                                       | Panepistimo Kritis                         |   |
| Status:   | obowiązująca                               |   |
| Okres trwania umowy:  | 2009-2013                                  |   |
| Zakres współpracy (maksymalnie 255 znaków):                       | wymiana studentów i kadry administracyjnej |   |
| Liczba studentów  | przyjeżdżający:                            | 0 |
|   | wyjeżdżający:                              | 0 |
| Liczba nauczycieli akademickich                                   | przyjeżdżający:                            | 0 |
|   | wyjeżdżający:                              | 0 |
| Liczba pracowników uczelni niebędących nauczycielami akademickimi | przyjeżdżający:                            | 0 |
|   | wyjeżdżający:                              | 0 |

\* Z uwzględnieniem projektów realizowanych z udziałem środków pochodzących z budżetu Unii Europejskiej lub innych źródeł zagranicznych.

\*\* Z uwzględnieniem umów dotyczących współpracy w zakresie wspólnego prowadzenia badań, projektów naukowych, wdrożeniowych i innowacyjnych

| <b>Informacje o podjętej współpracy międzynarodowej *</b> |                                    |  |
|---|------------------------------------|--|
| Unowy/porozumienia **:                                    | umowa bilateralna Programu Erasmus |  |
| Partner umowy/porozumienia:                               | Reims Management School            |  |
| Status:   | obowiązująca                       |  |
| Okres trwania umowy:                                      | 2010-2013                          |  |
| Zakres współpracy (maksymalnie 255 znaków):               | wymiana studentów                  |  |

|   |                 |   |
|---|-----------------|---|
| Liczba studentów  | przyjeżdżający: | 1 |
|   | wyjeżdżający:   | 0 |
| Liczba nauczycieli akademickich                                   | przyjeżdżający: | 0 |
|   | wyjeżdżający:   | 0 |
| Liczba pracowników uczelni niebędących nauczycielami akademickimi | przyjeżdżający: | 0 |
|   | wyjeżdżający:   | 0 |

\* Z uwzględnieniem projektów realizowanych z udziałem środków pochodzących z budżetu Unii Europejskiej lub innych źródeł zagranicznych.

\*\* Z uwzględnieniem umów dotyczących współpracy w zakresie wspólnego prowadzenia badań, projektów naukowych, wdrożeniowych i innowacyjnych

### Informacje o podjętej współpracy międzynarodowej \*

|   |  |   |
|---|--|---|
| Unowy/porozumienia **:  | umowa bilateralna Programu Erasmus             |   |
| Partner umowy/porozumienia:                                       | Rheinische Friedrich-Wilhelms-Universität Bonn |   |
| Status:   | obowiązująca                                   |   |
| Okres trwania umowy:  | 2010-2013                                      |   |
| Zakres współpracy (maksymalnie 255 znaków):                       | wymiana studentów i kadry naukowej             |   |
| Liczba studentów  | przyjeżdżający:                                | 0 |
|   | wyjeżdżający:                                  | 0 |
| Liczba nauczycieli akademickich                                   | przyjeżdżający:                                | 0 |
|   | wyjeżdżający:                                  | 0 |
| Liczba pracowników uczelni niebędących nauczycielami akademickimi | przyjeżdżający:                                | 0 |
|   | wyjeżdżający:                                  | 0 |

\* Z uwzględnieniem projektów realizowanych z udziałem środków pochodzących z budżetu Unii Europejskiej lub innych źródeł zagranicznych.

\*\* Z uwzględnieniem umów dotyczących współpracy w zakresie wspólnego prowadzenia badań, projektów naukowych, wdrożeniowych i innowacyjnych

### Informacje o podjętej współpracy międzynarodowej \*

|   |  |   |
|---|--|---|
| Unowy/porozumienia **:  | umowa bilateralna Programu Erasmus                   |   |
| Partner umowy/porozumienia:                                       | Rheinisch-Westfaelische Technische Hochschule Aachen |   |
| Status:   | obowiązująca   |   |
| Okres trwania umowy:  | 2009-2013  |   |
| Zakres współpracy (maksymalnie 255 znaków):                       | wymiana studentów                                    |   |
| Liczba studentów  | przyjeżdżający:                                      | 1 |
|   | wyjeżdżający:  | 2 |
| Liczba nauczycieli akademickich                                   | przyjeżdżający:                                      | 0 |
|   | wyjeżdżający:  | 0 |
| Liczba pracowników uczelni niebędących nauczycielami akademickimi | przyjeżdżający:                                      | 0 |
|   | wyjeżdżający:  | 0 |

\* Z uwzględnieniem projektów realizowanych z udziałem środków pochodzących z budżetu Unii Europejskiej lub innych źródeł zagranicznych.

\*\* Z uwzględnieniem umów dotyczących współpracy w zakresie wspólnego prowadzenia badań, projektów naukowych, wdrożeniowych i innowacyjnych

| <b>Informacje o podjętej współpracy międzynarodowej *</b>         |  |   |
|---|--|---|
| Unowy/porozumienia **:  | umowa bilateralna Programu Erasmus                   |   |
| Partner umowy/porozumienia:                                       | Rheinisch-Westfaelische Technische Hochschule Aachen |   |
| Status:   | obowiązująca   |   |
| Okres trwania umowy:  | 2009-2013  |   |
| Zakres współpracy (maksymalnie 255 znaków):                       | wymiana studentów                                    |   |
| Liczba studentów  | przyjeżdżający:                                      | 0 |
|   | wyjeżdżający:  | 0 |
| Liczba nauczycieli akademickich                                   | przyjeżdżający:                                      | 0 |
|   | wyjeżdżający:  | 0 |
| Liczba pracowników uczelni niebędących nauczycielami akademickimi | przyjeżdżający:                                      | 0 |
|   | wyjeżdżający:  | 0 |

\* Z uwzględnieniem projektów realizowanych z udziałem środków pochodzących z budżetu Unii Europejskiej lub innych źródeł zagranicznych.

\*\* Z uwzględnieniem umów dotyczących współpracy w zakresie wspólnego prowadzenia badań, projektów naukowych, wdrożeniowych i innowacyjnych

| <b>Informacje o podjętej współpracy międzynarodowej *</b>         |                                    |   |
|---|------------------------------------|---|
| Unowy/porozumienia **:  | umowa bilateralna Programu Erasmus |   |
| Partner umowy/porozumienia:                                       | Ribe Seminarium, CVU-Vest          |   |
| Status:   | obowiązująca                       |   |
| Okres trwania umowy:  | 2007-2013                          |   |
| Zakres współpracy (maksymalnie 255 znaków):                       | wymiana studentów i kadry naukowej |   |
| Liczba studentów  | przyjeżdżający:                    | 0 |
|   | wyjeżdżający:                      | 0 |
| Liczba nauczycieli akademickich                                   | przyjeżdżający:                    | 0 |
|   | wyjeżdżający:                      | 0 |
| Liczba pracowników uczelni niebędących nauczycielami akademickimi | przyjeżdżający:                    | 0 |
|   | wyjeżdżający:                      | 0 |

\* Z uwzględnieniem projektów realizowanych z udziałem środków pochodzących z budżetu Unii Europejskiej lub innych źródeł zagranicznych.

\*\* Z uwzględnieniem umów dotyczących współpracy w zakresie wspólnego prowadzenia badań, projektów naukowych, wdrożeniowych i innowacyjnych

| <b>Informacje o podjętej współpracy międzynarodowej *</b> |                                       |  |
|---|---------------------------------------|--|
| Unowy/porozumienia **:                                    | umowa bilateralna Programu Erasmus    |  |
| Partner umowy/porozumienia:                               | Ruprecht-Karls-Universität Heidelberg |  |
| Status:   | obowiązująca                          |  |



|   |                   |   |
|---|-------------------|---|
| Okres trwania umowy:  | 2007-2013         |   |
| Zakres współpracy (maksymalnie 255 znaków):                       | wymiana studentów |   |
| Liczba studentów  | przyjeżdżający:   | 0 |
|   | wyjeżdżający:     | 2 |
| Liczba nauczycieli akademickich                                   | przyjeżdżający:   | 0 |
|   | wyjeżdżający:     | 0 |
| Liczba pracowników uczelni niebędących nauczycielami akademickimi | przyjeżdżający:   | 0 |
|   | wyjeżdżający:     | 0 |

\* Z uwzględnieniem projektów realizowanych z udziałem środków pochodzących z budżetu Unii Europejskiej lub innych źródeł zagranicznych.

\*\* Z uwzględnieniem umów dotyczących współpracy w zakresie wspólnego prowadzenia badań, projektów naukowych, wdrożeniowych i innowacyjnych

### Informacje o podjętej współpracy międzynarodowej \*

|   |  |   |
|---|--|---|
| Unowy/porozumienia **:  | umowa bilateralna Programu Erasmus     |   |
| Partner umowy/porozumienia:                                       | Savonia University of Applied Sciences |   |
| Status:   | obowiązująca                           |   |
| Okres trwania umowy:  | 2007-2013                              |   |
| Zakres współpracy (maksymalnie 255 znaków):                       | wymiana studentów i kadry naukowej     |   |
| Liczba studentów  | przyjeżdżający:                        | 0 |
|   | wyjeżdżający:                          | 0 |
| Liczba nauczycieli akademickich                                   | przyjeżdżający:                        | 0 |
|   | wyjeżdżający:                          | 0 |
| Liczba pracowników uczelni niebędących nauczycielami akademickimi | przyjeżdżający:                        | 0 |
|   | wyjeżdżający:                          | 0 |

\* Z uwzględnieniem projektów realizowanych z udziałem środków pochodzących z budżetu Unii Europejskiej lub innych źródeł zagranicznych.

\*\* Z uwzględnieniem umów dotyczących współpracy w zakresie wspólnego prowadzenia badań, projektów naukowych, wdrożeniowych i innowacyjnych

### Informacje o podjętej współpracy międzynarodowej \*

|   |                                    |   |
|---|------------------------------------|---|
| Unowy/porozumienia **:                      | umowa bilateralna Programu Erasmus |   |
| Partner umowy/porozumienia:                 | St. Mary's University College      |   |
| Status:                                     | obowiązująca                       |   |
| Okres trwania umowy:                        | 2007-2013                          |   |
| Zakres współpracy (maksymalnie 255 znaków): | wymiana kadry naukowej             |   |
| Liczba studentów                            | przyjeżdżający:                    | 0 |
|   | wyjeżdżający:                      | 0 |
| Liczba nauczycieli akademickich             | przyjeżdżający:                    | 0 |
|   | wyjeżdżający:                      | 0 |

|   |                 |   |
|---|-----------------|---|
| Liczba pracowników uczelni niebędących nauczycielami akademickimi | przyjeżdżający: | 0 |
|   | wyjeżdżający:   | 0 |

\* Z uwzględnieniem projektów realizowanych z udziałem środków pochodzących z budżetu Unii Europejskiej lub innych źródeł zagranicznych.

\*\* Z uwzględnieniem umów dotyczących współpracy w zakresie wspólnego prowadzenia badań, projektów naukowych, wdrożeniowych i innowacyjnych

| <b>Informacje o podjętej współpracy międzynarodowej *</b>         |                                    |   |
|---|------------------------------------|---|
| Unowy/porozumienia **:  | umowa bilateralna Programu Erasmus |   |
| Partner umowy/porozumienia:                                       | Stockolm University                |   |
| Status:   | obowiązująca                       |   |
| Okres trwania umowy:  | 2008-2013                          |   |
| Zakres współpracy (maksymalnie 255 znaków):                       | wymiana studentów                  |   |
| Liczba studentów  | przyjeżdżający:                    | 0 |
|   | wyjeżdżający:                      | 1 |
| Liczba nauczycieli akademickich                                   | przyjeżdżający:                    | 0 |
|   | wyjeżdżający:                      | 0 |
| Liczba pracowników uczelni niebędących nauczycielami akademickimi | przyjeżdżający:                    | 0 |
|   | wyjeżdżający:                      | 0 |

\* Z uwzględnieniem projektów realizowanych z udziałem środków pochodzących z budżetu Unii Europejskiej lub innych źródeł zagranicznych.

\*\* Z uwzględnieniem umów dotyczących współpracy w zakresie wspólnego prowadzenia badań, projektów naukowych, wdrożeniowych i innowacyjnych

| <b>Informacje o podjętej współpracy międzynarodowej *</b>         |                                    |   |
|---|------------------------------------|---|
| Unowy/porozumienia **:  | umowa bilateralna Programu Erasmus |   |
| Partner umowy/porozumienia:                                       | University of Stirling             |   |
| Status:   | obowiązująca                       |   |
| Okres trwania umowy:  | 2009-2013                          |   |
| Zakres współpracy (maksymalnie 255 znaków):                       | wymiana kadry naukowej             |   |
| Liczba studentów  | przyjeżdżający:                    | 0 |
|   | wyjeżdżający:                      | 0 |
| Liczba nauczycieli akademickich                                   | przyjeżdżający:                    | 0 |
|   | wyjeżdżający:                      | 1 |
| Liczba pracowników uczelni niebędących nauczycielami akademickimi | przyjeżdżający:                    | 0 |
|   | wyjeżdżający:                      | 0 |

\* Z uwzględnieniem projektów realizowanych z udziałem środków pochodzących z budżetu Unii Europejskiej lub innych źródeł zagranicznych.

\*\* Z uwzględnieniem umów dotyczących współpracy w zakresie wspólnego prowadzenia badań, projektów naukowych, wdrożeniowych i innowacyjnych

| <b>Informacje o podjętej współpracy międzynarodowej *</b> |                                    |  |
|---|------------------------------------|--|
| Unowy/porozumienia **:                                    | umowa bilateralna Programu Erasmus |  |

|   |                                    |   |
|---|------------------------------------|---|
| Partner umowy/porozumienia:                                       | University of Strathclyde          |   |
| Status:   | obowiązująca                       |   |
| Okres trwania umowy:  | 2008-2013                          |   |
| Zakres współpracy (maksymalnie 255 znaków):                       | wymiana studentów i kadry naukowej |   |
| Liczba studentów  | przyjeżdżający:                    | 0 |
|   | wyjeżdżający:                      | 3 |
| Liczba nauczycieli akademickich                                   | przyjeżdżający:                    | 0 |
|   | wyjeżdżający:                      | 0 |
| Liczba pracowników uczelni niebędących nauczycielami akademickimi | przyjeżdżający:                    | 0 |
|   | wyjeżdżający:                      | 0 |

\* Z uwzględnieniem projektów realizowanych z udziałem środków pochodzących z budżetu Unii Europejskiej lub innych źródeł zagranicznych.

\*\* Z uwzględnieniem umów dotyczących współpracy w zakresie wspólnego prowadzenia badań, projektów naukowych, wdrożeniowych i innowacyjnych

### Informacje o podjętej współpracy międzynarodowej \*

|   |                                    |   |
|---|------------------------------------|---|
| Unow/porozumienia **::  | umowa bilateralna Programu Erasmus |   |
| Partner umowy/porozumienia:                                       | University of the West of Scotland |   |
| Status:   | obowiązująca                       |   |
| Okres trwania umowy:  | 2009-2013                          |   |
| Zakres współpracy (maksymalnie 255 znaków):                       | wymiana studentów                  |   |
| Liczba studentów  | przyjeżdżający:                    | 0 |
|   | wyjeżdżający:                      | 1 |
| Liczba nauczycieli akademickich                                   | przyjeżdżający:                    | 0 |
|   | wyjeżdżający:                      | 0 |
| Liczba pracowników uczelni niebędących nauczycielami akademickimi | przyjeżdżający:                    | 0 |
|   | wyjeżdżający:                      | 0 |

\* Z uwzględnieniem projektów realizowanych z udziałem środków pochodzących z budżetu Unii Europejskiej lub innych źródeł zagranicznych.

\*\* Z uwzględnieniem umów dotyczących współpracy w zakresie wspólnego prowadzenia badań, projektów naukowych, wdrożeniowych i innowacyjnych

### Informacje o podjętej współpracy międzynarodowej \*

|   |                                    |   |
|---|------------------------------------|---|
| Unow/porozumienia **::                      | umowa bilateralna Programu Erasmus |   |
| Partner umowy/porozumienia:                 | Univerza v Ljubljani               |   |
| Status:                                     | obowiązująca                       |   |
| Okres trwania umowy:                        | 2009-2013                          |   |
| Zakres współpracy (maksymalnie 255 znaków): | wymiana studentów i kadry naukowej |   |
| Liczba studentów                            | przyjeżdżający:                    | 0 |
|   | wyjeżdżający:                      | 3 |

|   |                 |   |
|---|-----------------|---|
| Liczba nauczycieli akademickich                                   | przyjeżdżający: | 0 |
|   | wyjeżdżający:   | 0 |
| Liczba pracowników uczelni niebędących nauczycielami akademickimi | przyjeżdżający: | 0 |
|   | wyjeżdżający:   | 0 |

\* Z uwzględnieniem projektów realizowanych z udziałem środków pochodzących z budżetu Unii Europejskiej lub innych źródeł zagranicznych.

\*\* Z uwzględnieniem umów dotyczących współpracy w zakresie wspólnego prowadzenia badań, projektów naukowych, wdrożeniowych i innowacyjnych

|   |                                    |   |
|---|------------------------------------|---|
| <b>Informacje o podjętej współpracy międzynarodowej *</b>         |                                    |   |
| Unowy/porozumienia **:  | umowa bilateralna Programu Erasmus |   |
| Partner umowy/porozumienia:                                       | Univerza v Ljubljani               |   |
| Status:   | obowiązująca                       |   |
| Okres trwania umowy:  | 2009-2013                          |   |
| Zakres współpracy (maksymalnie 255 znaków):                       | wymiana studentów i kadry naukowej |   |
| Liczba studentów  | przyjeżdżający:                    | 0 |
|   | wyjeżdżający:                      | 1 |
| Liczba nauczycieli akademickich                                   | przyjeżdżający:                    | 0 |
|   | wyjeżdżający:                      | 0 |
| Liczba pracowników uczelni niebędących nauczycielami akademickimi | przyjeżdżający:                    | 0 |
|   | wyjeżdżający:                      | 0 |

\* Z uwzględnieniem projektów realizowanych z udziałem środków pochodzących z budżetu Unii Europejskiej lub innych źródeł zagranicznych.

\*\* Z uwzględnieniem umów dotyczących współpracy w zakresie wspólnego prowadzenia badań, projektów naukowych, wdrożeniowych i innowacyjnych

|   |                                    |   |
|---|------------------------------------|---|
| <b>Informacje o podjętej współpracy międzynarodowej *</b>         |                                    |   |
| Unowy/porozumienia **:  | umowa bilateralna Programu Erasmus |   |
| Partner umowy/porozumienia:                                       | Univerza v Mariboru                |   |
| Status:   | obowiązująca                       |   |
| Okres trwania umowy:  | 2008-2013                          |   |
| Zakres współpracy (maksymalnie 255 znaków):                       | wymiana studentów i kadry naukowej |   |
| Liczba studentów  | przyjeżdżający:                    | 1 |
|   | wyjeżdżający:                      | 2 |
| Liczba nauczycieli akademickich                                   | przyjeżdżający:                    | 0 |
|   | wyjeżdżający:                      | 0 |
| Liczba pracowników uczelni niebędących nauczycielami akademickimi | przyjeżdżający:                    | 0 |
|   | wyjeżdżający:                      | 0 |

\* Z uwzględnieniem projektów realizowanych z udziałem środków pochodzących z budżetu Unii Europejskiej lub innych źródeł zagranicznych.

\*\* Z uwzględnieniem umów dotyczących współpracy w zakresie wspólnego prowadzenia badań, projektów naukowych, wdrożeniowych i innowacyjnych

| <b>Informacje o podjętej współpracy międzynarodowej *</b>         |                                    |   |
|---|------------------------------------|---|
| Unowy/porozumienia **:  | umowa bilateralna Programu Erasmus |   |
| Partner umowy/porozumienia:                                       | Univerzita Tomáše Bati ve Zliné    |   |
| Status:   | obowiązująca                       |   |
| Okres trwania umowy:  | 2009-2013                          |   |
| Zakres współpracy (maksymalnie 255 znaków):                       | wymiana studentów i kadry naukowej |   |
| Liczba studentów  | przyjeżdżający:                    | 0 |
|   | wyjeżdżający:                      | 0 |
| Liczba nauczycieli akademickich                                   | przyjeżdżający:                    | 0 |
|   | wyjeżdżający:                      | 2 |
| Liczba pracowników uczelni niebędących nauczycielami akademickimi | przyjeżdżający:                    | 0 |
|   | wyjeżdżający:                      | 0 |

\* Z uwzględnieniem projektów realizowanych z udziałem środków pochodzących z budżetu Unii Europejskiej lub innych źródeł zagranicznych.

\*\* Z uwzględnieniem umów dotyczących współpracy w zakresie wspólnego prowadzenia badań, projektów naukowych, wdrożeniowych i innowacyjnych

| <b>Informacje o podjętej współpracy międzynarodowej *</b>         |                                    |   |
|---|------------------------------------|---|
| Unowy/porozumienia **:  | umowa bilateralna Programu Erasmus |   |
| Partner umowy/porozumienia:                                       | Univerzita Komenskeho v Bratislave |   |
| Status:   | obowiązująca                       |   |
| Okres trwania umowy:  | 2007-2013                          |   |
| Zakres współpracy (maksymalnie 255 znaków):                       | wymiana kadry naukowej             |   |
| Liczba studentów  | przyjeżdżający:                    | 0 |
|   | wyjeżdżający:                      | 0 |
| Liczba nauczycieli akademickich                                   | przyjeżdżający:                    | 0 |
|   | wyjeżdżający:                      | 0 |
| Liczba pracowników uczelni niebędących nauczycielami akademickimi | przyjeżdżający:                    | 0 |
|   | wyjeżdżający:                      | 0 |

\* Z uwzględnieniem projektów realizowanych z udziałem środków pochodzących z budżetu Unii Europejskiej lub innych źródeł zagranicznych.

\*\* Z uwzględnieniem umów dotyczących współpracy w zakresie wspólnego prowadzenia badań, projektów naukowych, wdrożeniowych i innowacyjnych

| <b>Informacje o podjętej współpracy międzynarodowej *</b> |  |  |
|---|--|--|
| Unowy/porozumienia **:                                    | umowa bilateralna Programu Erasmus           |  |
| Partner umowy/porozumienia:                               | Upper Austria University of Applied Sciences |  |
| Status:   | obowiązująca                                 |  |
| Okres trwania umowy:                                      | 2010-2013                                    |  |
| Zakres współpracy (maksymalnie 255 znaków):               | wymiana studentów i kadry naukowej           |  |

|   |                 |   |
|---|-----------------|---|
| Liczba studentów  | przyjeżdżający: | 0 |
|   | wyjeżdżający:   | 2 |
| Liczba nauczycieli akademickich                                   | przyjeżdżający: | 0 |
|   | wyjeżdżający:   | 2 |
| Liczba pracowników uczelni niebędących nauczycielami akademickimi | przyjeżdżający: | 0 |
|   | wyjeżdżający:   | 0 |

\* Z uwzględnieniem projektów realizowanych z udziałem środków pochodzących z budżetu Unii Europejskiej lub innych źródeł zagranicznych.

\*\* Z uwzględnieniem umów dotyczących współpracy w zakresie wspólnego prowadzenia badań, projektów naukowych, wdrożeniowych i innowacyjnych

### Informacje o podjętej współpracy międzynarodowej \*

|   |  |   |
|---|--|---|
| Unowy/porozumienia **:  | umowa bilateralna Programu Erasmus               |   |
| Partner umowy/porozumienia:                                       | Vilniaus Gedimino Technikos Universitetas (VGTU) |   |
| Status:   | obowiązująca                                     |   |
| Okres trwania umowy:  | 2009-2013  |   |
| Zakres współpracy (maksymalnie 255 znaków):                       | wymiana studentów i kadry naukowej               |   |
| Liczba studentów  | przyjeżdżający:                                  | 2 |
|   | wyjeżdżający:                                    | 2 |
| Liczba nauczycieli akademickich                                   | przyjeżdżający:                                  | 0 |
|   | wyjeżdżający:                                    | 0 |
| Liczba pracowników uczelni niebędących nauczycielami akademickimi | przyjeżdżający:                                  | 0 |
|   | wyjeżdżający:                                    | 0 |

\* Z uwzględnieniem projektów realizowanych z udziałem środków pochodzących z budżetu Unii Europejskiej lub innych źródeł zagranicznych.

\*\* Z uwzględnieniem umów dotyczących współpracy w zakresie wspólnego prowadzenia badań, projektów naukowych, wdrożeniowych i innowacyjnych

### Informacje o podjętej współpracy międzynarodowej \*

|   |   |   |
|---|---|---|
| Unowy/porozumienia **:  | umowa bilateralna Programu Erasmus          |   |
| Partner umowy/porozumienia:                                       | Vysoká Škola Ekonomike a Managementu (VŠEM) |   |
| Status:   | obowiązująca                                |   |
| Okres trwania umowy:  | 2008-2013                                   |   |
| Zakres współpracy (maksymalnie 255 znaków):                       | wymiana studentów i kadry naukowej          |   |
| Liczba studentów  | przyjeżdżający:                             | 0 |
|   | wyjeżdżający:                               | 2 |
| Liczba nauczycieli akademickich                                   | przyjeżdżający:                             | 0 |
|   | wyjeżdżający:                               | 0 |
| Liczba pracowników uczelni niebędących nauczycielami akademickimi | przyjeżdżający:                             | 0 |
|   | wyjeżdżający:                               | 0 |

\* Z uwzględnieniem projektów realizowanych z udziałem środków pochodzących z budżetu Unii Europejskiej lub innych źródeł zagranicznych.

\*\* Z uwzględnieniem umów dotyczących współpracy w zakresie wspólnego prowadzenia badań, projektów naukowych, wdrożeniowych i innowacyjnych

| <b>Informacje o podjętej współpracy międzynarodowej *</b>         |   |   |
|---|---|---|
| Unowy/porozumienia **:  | umowa bilateralna Programu Erasmus        |   |
| Partner umowy/porozumienia:                                       | Westfälische Wilhelms-Universität Münster |   |
| Status:   | obowiązująca                              |   |
| Okres trwania umowy:  | 2008-2013                                 |   |
| Zakres współpracy (maksymalnie 255 znaków):                       | wymiana studentów i kadry naukowej        |   |
| Liczba studentów  | przyjeżdżający:                           | 0 |
|   | wyjeżdżający:                             | 1 |
| Liczba nauczycieli akademickich                                   | przyjeżdżający:                           | 0 |
|   | wyjeżdżający:                             | 0 |
| Liczba pracowników uczelni niebędących nauczycielami akademickimi | przyjeżdżający:                           | 0 |
|   | wyjeżdżający:                             | 0 |

\* Z uwzględnieniem projektów realizowanych z udziałem środków pochodzących z budżetu Unii Europejskiej lub innych źródeł zagranicznych.

\*\* Z uwzględnieniem umów dotyczących współpracy w zakresie wspólnego prowadzenia badań, projektów naukowych, wdrożeniowych i innowacyjnych

| <b>Informacje o podjętej współpracy międzynarodowej *</b>         |   |   |
|---|---|---|
| Unowy/porozumienia **:  | umowa bilateralna Programu Erasmus        |   |
| Partner umowy/porozumienia:                                       | Windesheim University of Applied Sciences |   |
| Status:   | obowiązująca                              |   |
| Okres trwania umowy:  | 2010-2013                                 |   |
| Zakres współpracy (maksymalnie 255 znaków):                       | wymiana studentów i kadry naukowej        |   |
| Liczba studentów  | przyjeżdżający:                           | 1 |
|   | wyjeżdżający:                             | 6 |
| Liczba nauczycieli akademickich                                   | przyjeżdżający:                           | 0 |
|   | wyjeżdżający:                             | 0 |
| Liczba pracowników uczelni niebędących nauczycielami akademickimi | przyjeżdżający:                           | 0 |
|   | wyjeżdżający:                             | 0 |

\* Z uwzględnieniem projektów realizowanych z udziałem środków pochodzących z budżetu Unii Europejskiej lub innych źródeł zagranicznych.

\*\* Z uwzględnieniem umów dotyczących współpracy w zakresie wspólnego prowadzenia badań, projektów naukowych, wdrożeniowych i innowacyjnych

| <b>Informacje o podjętej współpracy międzynarodowej *</b> |                                    |  |
|---|------------------------------------|--|
| Unowy/porozumienia **:                                    | umowa bilateralna Programu Erasmus |  |
| Partner umowy/porozumienia:                               | Zilinska Univerzita v Zilinie      |  |
| Status:   | obowiązująca                       |  |

|   |                                    |   |
|---|------------------------------------|---|
| Okres trwania umowy:  | 2007-2013                          |   |
| Zakres współpracy (maksymalnie 255 znaków):                       | wymiana studentów i kadry naukowej |   |
| Liczba studentów  | przyjeżdżający:                    | 0 |
|   | wyjeżdżający:                      | 0 |
| Liczba nauczycieli akademickich                                   | przyjeżdżający:                    | 0 |
|   | wyjeżdżający:                      | 0 |
| Liczba pracowników uczelni niebędących nauczycielami akademickimi | przyjeżdżający:                    | 0 |
|   | wyjeżdżający:                      | 0 |

\* Z uwzględnieniem projektów realizowanych z udziałem środków pochodzących z budżetu Unii Europejskiej lub innych źródeł zagranicznych.

\*\* Z uwzględnieniem umów dotyczących współpracy w zakresie wspólnego prowadzenia badań, projektów naukowych, wdrożeniowych i innowacyjnych

### Informacje o podjętej współpracy międzynarodowej \*

|   |   |   |
|---|---|---|
| Unowy/porozumienia **::   | umowa wielostronna  |   |
| Partner umowy/porozumienia:                                       | Serbia - University of Novi Sad, Rumunia - University of Craiova, Polska - PAN                                  |   |
| Status:   | obowiązująca  |   |
| Okres trwania umowy:  | 2010-2012   |   |
| Zakres współpracy (maksymalnie 255 znaków):                       | współpraca naukowo-badawcza w tematyce: technologie agentowe, semantyczne przetwarzanie informacji, web serwisy |   |
| Liczba studentów  | przyjeżdżający:   | 0 |
|   | wyjeżdżający:   | 0 |
| Liczba nauczycieli akademickich                                   | przyjeżdżający:   | 0 |
|   | wyjeżdżający:   | 1 |
| Liczba pracowników uczelni niebędących nauczycielami akademickimi | przyjeżdżający:   | 0 |
|   | wyjeżdżający:   | 0 |

\* Z uwzględnieniem projektów realizowanych z udziałem środków pochodzących z budżetu Unii Europejskiej lub innych źródeł zagranicznych.

\*\* Z uwzględnieniem umów dotyczących współpracy w zakresie wspólnego prowadzenia badań, projektów naukowych, wdrożeniowych i innowacyjnych

### Informacje o podjętej współpracy międzynarodowej \*

|   |  |  |
|---|--|--|
| Unowy/porozumienia **::                     | współpraca w ramach umów międzyrządowych Koordynator projektu dr G. Romanowski Program DAAD  |  |
| Partner umowy/porozumienia:                 | Niemcy - Uniwersytet Fryderyka Schillera w Jenie   |  |
| Status:                                     | obowiązująca   |  |
| Okres trwania umowy:                        | 2011 - 2012  |  |
| Zakres współpracy (maksymalnie 255 znaków): | wymiana osobowa związana z realizacją tematu: "Synteza, własności spektroskopowe, elektrochemiczne i katalityczne kompleksów wanadu (V) z zasadami Schiffa pochodnymi diamin, aminoalkoholi i aminocukrów" |  |



|   |                 |   |
|---|-----------------|---|
| Liczba studentów  | przyjeżdżający: | 0 |
|   | wyjeżdżający:   | 0 |
| Liczba nauczycieli akademickich                                   | przyjeżdżający: | 1 |
|   | wyjeżdżający:   | 3 |
| Liczba pracowników uczelni niebędących nauczycielami akademickimi | przyjeżdżający: | 0 |
|   | wyjeżdżający:   | 0 |

\* Z uwzględnieniem projektów realizowanych z udziałem środków pochodzących z budżetu Unii Europejskiej lub innych źródeł zagranicznych.

\*\* Z uwzględnieniem umów dotyczących współpracy w zakresie wspólnego prowadzenia badań, projektów naukowych, wdrożeniowych i innowacyjnych

### Informacje o podjętej współpracy międzynarodowej \*

|   |   |   |
|---|---|---|
| Unowy/porozumienia **:  | współpraca w ramach umów międzyrządowych Koordynator projektu dr hab. A. Zastrow            |   |
| Partner umowy/porozumienia:                                       | Słowenia - Univerza v Ljubljani   |   |
| Status:   | obowiązująca  |   |
| Okres trwania umowy:  | 2010 - 2011   |   |
| Zakres współpracy (maksymalnie 255 znaków):                       | wymiana osobowa związana z realizacją tematu: "Wybrane zagadnienia topologii geometrycznej" |   |
| Liczba studentów  | przyjeżdżający:   | 0 |
|   | wyjeżdżający:   | 0 |
| Liczba nauczycieli akademickich                                   | przyjeżdżający:   | 1 |
|   | wyjeżdżający:   | 0 |
| Liczba pracowników uczelni niebędących nauczycielami akademickimi | przyjeżdżający:   | 0 |
|   | wyjeżdżający:   | 0 |

\* Z uwzględnieniem projektów realizowanych z udziałem środków pochodzących z budżetu Unii Europejskiej lub innych źródeł zagranicznych.

\*\* Z uwzględnieniem umów dotyczących współpracy w zakresie wspólnego prowadzenia badań, projektów naukowych, wdrożeniowych i innowacyjnych

### Informacje o podjętej współpracy międzynarodowej \*

|   |   |   |
|---|---|---|
| Unowy/porozumienia **:                      | współpraca w ramach umów międzyrządowych Koordynator projektu prof. E. Łojkowska Program POLONIUM   |   |
| Partner umowy/porozumienia:                 | Francja - INSA de Lyon  |   |
| Status:                                     | obowiązująca  |   |
| Okres trwania umowy:                        | 2011 - 2012   |   |
| Zakres współpracy (maksymalnie 255 znaków): | wymiana osobowa związana z realizacją tematu: "Charakterystyka mechanizmu molekularnego warunkującego patogeniczność bakterii z rodzaju Dickeya na ziemniaku" |   |
| Liczba studentów                            | przyjeżdżający:   | 0 |
|   | wyjeżdżający:   | 1 |

|   |                 |   |
|---|-----------------|---|
| Liczba nauczycieli akademickich                                   | przyjeżdżający: | 0 |
|   | wyjeżdżający:   | 1 |
| Liczba pracowników uczelni niebędących nauczycielami akademickimi | przyjeżdżający: | 0 |
|   | wyjeżdżający:   | 0 |

\* Z uwzględnieniem projektów realizowanych z udziałem środków pochodzących z budżetu Unii Europejskiej lub innych źródeł zagranicznych.

\*\* Z uwzględnieniem umów dotyczących współpracy w zakresie wspólnego prowadzenia badań, projektów naukowych, wdrożeniowych i innowacyjnych

### Informacje o podjętej współpracy międzynarodowej \*

|   |   |   |
|---|---|---|
| Unowy/porozumienia **:  | współpraca w ramach umów międzyrządowych Koordynator projektu prof. M. Żukowski Program DAAD          |   |
| Partner umowy/porozumienia:                                       | Niemcy - Ludwig-Maximilians Universitat Munchen   |   |
| Status:   | obowiązująca  |   |
| Okres trwania umowy:  | 2011 - 2012   |   |
| Zakres współpracy (maksymalnie 255 znaków):                       | wymiana osobowa związana z realizacją tematu: "Kwantowe splątanie: generacja, analiza i zastosowanie" |   |
| Liczba studentów  | przyjeżdżający:   | 2 |
|   | wyjeżdżający:   | 0 |
| Liczba nauczycieli akademickich                                   | przyjeżdżający:   | 1 |
|   | wyjeżdżający:   | 5 |
| Liczba pracowników uczelni niebędących nauczycielami akademickimi | przyjeżdżający:   | 0 |
|   | wyjeżdżający:   | 0 |

\* Z uwzględnieniem projektów realizowanych z udziałem środków pochodzących z budżetu Unii Europejskiej lub innych źródeł zagranicznych.

\*\* Z uwzględnieniem umów dotyczących współpracy w zakresie wspólnego prowadzenia badań, projektów naukowych, wdrożeniowych i innowacyjnych

### Informacje o podjętej współpracy międzynarodowej \*

|   |   |   |
|---|---|---|
| Unowy/porozumienia **:                      | współpraca w ramach umów międzyrządowych Koordynator projektu prof. W. A. Majewski          |   |
| Partner umowy/porozumienia:                 | RPA - University of South Africa Pretoria   |   |
| Status:                                     | obowiązująca  |   |
| Okres trwania umowy:                        | 2010 - 2011   |   |
| Zakres współpracy (maksymalnie 255 znaków): | wymiana osobowa związana z realizacją tematu: "Analiza i konstrukcja odwzorowań kwantowych" |   |
| Liczba studentów                            | przyjeżdżający:   | 0 |
|   | wyjeżdżający:   | 0 |
| Liczba nauczycieli akademickich             | przyjeżdżający:   | 0 |
|   | wyjeżdżający:   | 1 |

|   |                 |   |
|---|-----------------|---|
| Liczba pracowników uczelni niebędących nauczycielami akademickimi | przyjeżdżający: | 0 |
|   | wyjeżdżający:   | 0 |

\* Z uwzględnieniem projektów realizowanych z udziałem środków pochodzących z budżetu Unii Europejskiej lub innych źródeł zagranicznych.

\*\* Z uwzględnieniem umów dotyczących współpracy w zakresie wspólnego prowadzenia badań, projektów naukowych, wdrożeniowych i innowacyjnych

| <b>Informacje o podjętej współpracy międzynarodowej *</b>         |   |   |
|---|---|---|
| Unowy/porozumienia **:  | współpraca w ramach umów międzyrządowych Koordynator projektu prof. Żukowski      |   |
| Partner umowy/porozumienia:                                       | Austria - Osterreichische Akademie der Wissenschaften                             |   |
| Status:   | obowiązująca  |   |
| Okres trwania umowy:  | 2010 - 2011   |   |
| Zakres współpracy (maksymalnie 255 znaków):                       | wymiana osobowa związana z realizacją tematu: "Kwantowe przetwarzanie informacji" |   |
| Liczba studentów  | przyjeżdżający:   | 0 |
|   | wyjeżdżający:   | 0 |
| Liczba nauczycieli akademickich                                   | przyjeżdżający:   | 0 |
|   | wyjeżdżający:   | 3 |
| Liczba pracowników uczelni niebędących nauczycielami akademickimi | przyjeżdżający:   | 0 |
|   | wyjeżdżający:   | 0 |

\* Z uwzględnieniem projektów realizowanych z udziałem środków pochodzących z budżetu Unii Europejskiej lub innych źródeł zagranicznych.

\*\* Z uwzględnieniem umów dotyczących współpracy w zakresie wspólnego prowadzenia badań, projektów naukowych, wdrożeniowych i innowacyjnych

| <b>Informacje o podjętej współpracy międzynarodowej *</b>         |   |   |
|---|---|---|
| Unowy/porozumienia **:  | Umowa z Research Executive Agency dot. finansowania projektu, kierownik projektu - dr hab. Tomasz Puzyn                                       |   |
| Partner umowy/porozumienia:                                       | Wielka Brytania - Liverpool John Moores University, Włochy - Istituto de ricerche farmacologiche Mario Negri, Grecja - Ethniko Idryma Erevnon |   |
| Status:   | nowonawiązana   |   |
| Okres trwania umowy:  | 01.04.2012-31.03.2014   |   |
| Zakres współpracy (maksymalnie 255 znaków):                       | Building bridges between specialists on computational and empirical risk assessment of engineered nanomaterials (Nanobridges)                 |   |
| Liczba studentów  | przyjeżdżający:   | 0 |
|   | wyjeżdżający:   | 0 |
| Liczba nauczycieli akademickich                                   | przyjeżdżający:   | 6 |
|   | wyjeżdżający:   | 1 |
| Liczba pracowników uczelni niebędących nauczycielami akademickimi | przyjeżdżający:   | 0 |
|   | wyjeżdżający:   | 0 |

\* Z uwzględnieniem projektów realizowanych z udziałem środków pochodzących z budżetu Unii Europejskiej lub innych źródeł zagranicznych.

\*\* Z uwzględnieniem umów dotyczących współpracy w zakresie wspólnego prowadzenia badań, projektów naukowych, wdrożeniowych i innowacyjnych

| <b>Informacje o podjętej współpracy międzynarodowej *</b>         |                                    |   |
|---|------------------------------------|---|
| Unowy/porozumienia **:  | umowa bilateralna programu Erasmus |   |
| Partner umowy/porozumienia:                                       | Universität Bremen                 |   |
| Status:   | nowonawiązana                      |   |
| Okres trwania umowy:  | 2011-2013                          |   |
| Zakres współpracy (maksymalnie 255 znaków):                       | wymiana studentów i kadry naukowej |   |
| Liczba studentów  | przyjeżdżający:                    | 0 |
|   | wyjeżdżający:                      | 2 |
| Liczba nauczycieli akademickich                                   | przyjeżdżający:                    | 0 |
|   | wyjeżdżający:                      | 0 |
| Liczba pracowników uczelni niebędących nauczycielami akademickimi | przyjeżdżający:                    | 0 |
|   | wyjeżdżający:                      | 0 |

\* Z uwzględnieniem projektów realizowanych z udziałem środków pochodzących z budżetu Unii Europejskiej lub innych źródeł zagranicznych.

\*\* Z uwzględnieniem umów dotyczących współpracy w zakresie wspólnego prowadzenia badań, projektów naukowych, wdrożeniowych i innowacyjnych

| <b>Informacje o podjętej współpracy międzynarodowej *</b>         |                                    |   |
|---|------------------------------------|---|
| Unowy/porozumienia **:  | umowa bilateralna programu Erasmus |   |
| Partner umowy/porozumienia:                                       | Universität Leipzig                |   |
| Status:   | nowonawiązana                      |   |
| Okres trwania umowy:  | 2011-2014                          |   |
| Zakres współpracy (maksymalnie 255 znaków):                       | wymiana studentów i kadry naukowej |   |
| Liczba studentów  | przyjeżdżający:                    | 0 |
|   | wyjeżdżający:                      | 1 |
| Liczba nauczycieli akademickich                                   | przyjeżdżający:                    | 0 |
|   | wyjeżdżający:                      | 0 |
| Liczba pracowników uczelni niebędących nauczycielami akademickimi | przyjeżdżający:                    | 0 |
|   | wyjeżdżający:                      | 0 |

\* Z uwzględnieniem projektów realizowanych z udziałem środków pochodzących z budżetu Unii Europejskiej lub innych źródeł zagranicznych.

\*\* Z uwzględnieniem umów dotyczących współpracy w zakresie wspólnego prowadzenia badań, projektów naukowych, wdrożeniowych i innowacyjnych

| <b>Informacje o podjętej współpracy międzynarodowej *</b> |                                     |  |
|---|-------------------------------------|--|
| Unowy/porozumienia **:                                    | umowa bilateralna programu Erasmus  |  |
| Partner umowy/porozumienia:                               | Universitatea de Vest Din Timisoara |  |
| Status:   | nowonawiązana                       |  |
| Okres trwania umowy:                                      | 2011-2013                           |  |

|   |  |   |
|---|--|---|
| Zakres współpracy (maksymalnie 255 znaków):                       | wymiana studentów, kadry naukowej i kadry administracyjnej |   |
| Liczba studentów  | przyjeżdżający:  | 0 |
|   | wyjeżdżający:  | 0 |
| Liczba nauczycieli akademickich                                   | przyjeżdżający:  | 0 |
|   | wyjeżdżający:  | 0 |
| Liczba pracowników uczelni niebędących nauczycielami akademickimi | przyjeżdżający:  | 0 |
|   | wyjeżdżający:  | 0 |

\* Z uwzględnieniem projektów realizowanych z udziałem środków pochodzących z budżetu Unii Europejskiej lub innych źródeł zagranicznych.

\*\* Z uwzględnieniem umów dotyczących współpracy w zakresie wspólnego prowadzenia badań, projektów naukowych, wdrożeniowych i innowacyjnych

### Informacje o podjętej współpracy międzynarodowej \*

|   |                                      |   |
|---|--------------------------------------|---|
| Unowy/porozumienia **:  | umowa bilateralna programu Erasmus   |   |
| Partner umowy/porozumienia:                                       | Université de Nice- Sophia Antipolis |   |
| Status:   | nowonawiązana                        |   |
| Okres trwania umowy:  | 2011-2013                            |   |
| Zakres współpracy (maksymalnie 255 znaków):                       | wymiana studentów i kadry naukowej   |   |
| Liczba studentów  | przyjeżdżający:                      | 0 |
|   | wyjeżdżający:                        | 0 |
| Liczba nauczycieli akademickich                                   | przyjeżdżający:                      | 0 |
|   | wyjeżdżający:                        | 0 |
| Liczba pracowników uczelni niebędących nauczycielami akademickimi | przyjeżdżający:                      | 0 |
|   | wyjeżdżający:                        | 0 |

\* Z uwzględnieniem projektów realizowanych z udziałem środków pochodzących z budżetu Unii Europejskiej lub innych źródeł zagranicznych.

\*\* Z uwzględnieniem umów dotyczących współpracy w zakresie wspólnego prowadzenia badań, projektów naukowych, wdrożeniowych i innowacyjnych

### Informacje o podjętej współpracy międzynarodowej \*

|   |   |   |
|---|---|---|
| Unowy/porozumienia **:  | umowa bilateralna programu Erasmus      |   |
| Partner umowy/porozumienia:                                       | Université des Antilles et de la Guyane |   |
| Status:   | nowonawiązana                           |   |
| Okres trwania umowy:  | 2011-2014                               |   |
| Zakres współpracy (maksymalnie 255 znaków):                       | wymiana studentów i kadry naukowej      |   |
| Liczba studentów  | przyjeżdżający:                         | 0 |
|   | wyjeżdżający:                           | 0 |
| Liczba nauczycieli akademickich                                   | przyjeżdżający:                         | 0 |
|   | wyjeżdżający:                           | 0 |
| Liczba pracowników uczelni niebędących nauczycielami akademickimi | przyjeżdżający:                         | 0 |
|   | wyjeżdżający:                           | 0 |

\* Z uwzględnieniem projektów realizowanych z udziałem środków pochodzących z budżetu Unii Europejskiej lub innych źródeł zagranicznych.

\*\* Z uwzględnieniem umów dotyczących współpracy w zakresie wspólnego prowadzenia badań, projektów naukowych, wdrożeniowych i innowacyjnych

| <b>Informacje o podjętej współpracy międzynarodowej *</b>         |                                    |   |
|---|------------------------------------|---|
| Unowy/porozumienia **:  | umowa bilateralna programu Erasmus |   |
| Partner umowy/porozumienia:                                       | Université du Havre                |   |
| Status:   | nowonawiązana                      |   |
| Okres trwania umowy:  | 2011-2013                          |   |
| Zakres współpracy (maksymalnie 255 znaków):                       | wymiana studentów                  |   |
| Liczba studentów  | przyjeżdżający:                    | 0 |
|   | wyjeżdżający:                      | 0 |
| Liczba nauczycieli akademickich                                   | przyjeżdżający:                    | 0 |
|   | wyjeżdżający:                      | 0 |
| Liczba pracowników uczelni niebędących nauczycielami akademickimi | przyjeżdżający:                    | 0 |
|   | wyjeżdżający:                      | 0 |

\* Z uwzględnieniem projektów realizowanych z udziałem środków pochodzących z budżetu Unii Europejskiej lub innych źródeł zagranicznych.

\*\* Z uwzględnieniem umów dotyczących współpracy w zakresie wspólnego prowadzenia badań, projektów naukowych, wdrożeniowych i innowacyjnych

| <b>Informacje o podjętej współpracy międzynarodowej *</b>         |                                    |   |
|---|------------------------------------|---|
| Unowy/porozumienia **:  | umowa bilateralna programu Erasmus |   |
| Partner umowy/porozumienia:                                       | Universite du Maine                |   |
| Status:   | nowonawiązana                      |   |
| Okres trwania umowy:  | 2011-2013                          |   |
| Zakres współpracy (maksymalnie 255 znaków):                       | wymiana studentów i kadry naukowej |   |
| Liczba studentów  | przyjeżdżający:                    | 0 |
|   | wyjeżdżający:                      | 0 |
| Liczba nauczycieli akademickich                                   | przyjeżdżający:                    | 0 |
|   | wyjeżdżający:                      | 0 |
| Liczba pracowników uczelni niebędących nauczycielami akademickimi | przyjeżdżający:                    | 0 |
|   | wyjeżdżający:                      | 0 |

\* Z uwzględnieniem projektów realizowanych z udziałem środków pochodzących z budżetu Unii Europejskiej lub innych źródeł zagranicznych.

\*\* Z uwzględnieniem umów dotyczących współpracy w zakresie wspólnego prowadzenia badań, projektów naukowych, wdrożeniowych i innowacyjnych

| <b>Informacje o podjętej współpracy międzynarodowej *</b> |   |
|---|---|
| Unowy/porozumienia **:                                    | umowa partnerska zawarta z Gminą Miastem Lębork, kierownik projektu prof. dr hab. Bohdan Jeliński |
| Partner umowy/porozumienia:                               | Gmina Miasta Lębork   |
| Status:   | obowiązująca  |
| Okres trwania umowy:                                      | 15.03.2012 - 31.12.2013   |

|   |  |   |
|---|--|---|
| Zakres współpracy (maksymalnie 255 znaków):                       | realizacja projektu: Re-vitalisation of the European Route in the South Baltic Area - Pomeranian Way of St. James (Recreate) |   |
| Liczba studentów  | przyjeżdżający:  | 0 |
|   | wyjeżdżający:  | 0 |
| Liczba nauczycieli akademickich                                   | przyjeżdżający:  | 0 |
|   | wyjeżdżający:  | 2 |
| Liczba pracowników uczelni niebędących nauczycielami akademickimi | przyjeżdżający:  | 0 |
|   | wyjeżdżający:  | 0 |

\* Z uwzględnieniem projektów realizowanych z udziałem środków pochodzących z budżetu Unii Europejskiej lub innych źródeł zagranicznych.

\*\* Z uwzględnieniem umów dotyczących współpracy w zakresie wspólnego prowadzenia badań, projektów naukowych, wdrożeniowych i innowacyjnych

### Informacje o podjętej współpracy międzynarodowej \*

|   |  |   |
|---|--|---|
| Unowy/porozumienia **:  | umowa z MNiSW o finansowanie projektu. Koordynator dr Paulina Czaplewska   |   |
| Partner umowy/porozumienia:                                       | Szwecja - Hospital University, Lund  |   |
| Status:   | obowiązująca   |   |
| Okres trwania umowy:  | 2009-2012  |   |
| Zakres współpracy (maksymalnie 255 znaków):                       | wymiana naukowa, badania, publikacje, seminaria związane z realizacją projektu pt.: Poszukiwanie miejsca oddziaływania ludzkiej cystatyny C z biologicznie aktywnymi ligandami |   |
| Liczba studentów  | przyjeżdżający:  | 0 |
|   | wyjeżdżający:  | 2 |
| Liczba nauczycieli akademickich                                   | przyjeżdżający:  | 0 |
|   | wyjeżdżający:  | 2 |
| Liczba pracowników uczelni niebędących nauczycielami akademickimi | przyjeżdżający:  | 0 |
|   | wyjeżdżający:  | 0 |

\* Z uwzględnieniem projektów realizowanych z udziałem środków pochodzących z budżetu Unii Europejskiej lub innych źródeł zagranicznych.

\*\* Z uwzględnieniem umów dotyczących współpracy w zakresie wspólnego prowadzenia badań, projektów naukowych, wdrożeniowych i innowacyjnych

### Informacje o podjętej współpracy międzynarodowej \*

|   |  |  |
|---|--|--|
| Unowy/porozumienia **:                      | "umowa z MNiSW o finansowanie projektu. Koordynator dr Joanna Nakonieczna"   |  |
| Partner umowy/porozumienia:                 | Niemcy - DECODON Greifswald  |  |
| Status:                                     | obowiązująca   |  |
| Okres trwania umowy:                        | 2010-2013  |  |
| Zakres współpracy (maksymalnie 255 znaków): | wymiana naukowa , badania, publikacje, seminaria związane z realizacją projektu pt. Identyfikacja czynników warunkujących odpowiedź Staphylococcus aureus na |  |

|   |  |   |
|---|--|---|
|   | farmakologiczną inaktywację z zastosowaniem związków porfirynowych |   |
| Liczba studentów  | przyjeżdżający:  | 0 |
|   | wyjeżdżający:  | 0 |
| Liczba nauczycieli akademickich                                   | przyjeżdżający:  | 0 |
|   | wyjeżdżający:  | 1 |
| Liczba pracowników uczelni niebędących nauczycielami akademickimi | przyjeżdżający:  | 0 |
|   | wyjeżdżający:  | 0 |

\* Z uwzględnieniem projektów realizowanych z udziałem środków pochodzących z budżetu Unii Europejskiej lub innych źródeł zagranicznych.

\*\* Z uwzględnieniem umów dotyczących współpracy w zakresie wspólnego prowadzenia badań, projektów naukowych, wdrożeniowych i innowacyjnych

|   |                                    |   |
|---|------------------------------------|---|
| <b>Informacje o podjętej współpracy międzynarodowej *</b>         |                                    |   |
| Unowy/porozumienia **:  | umowa bilateralna programu Erasmus |   |
| Partner umowy/porozumienia:                                       | Universite de Metz                 |   |
| Status:   | obowiązująca                       |   |
| Okres trwania umowy:  | 2007-2013                          |   |
| Zakres współpracy (maksymalnie 255 znaków):                       | wymiana studentów i kadry naukowej |   |
| Liczba studentów  | przyjeżdżający:                    | 0 |
|   | wyjeżdżający:                      | 1 |
| Liczba nauczycieli akademickich                                   | przyjeżdżający:                    | 0 |
|   | wyjeżdżający:                      | 0 |
| Liczba pracowników uczelni niebędących nauczycielami akademickimi | przyjeżdżający:                    | 0 |
|   | wyjeżdżający:                      | 0 |

\* Z uwzględnieniem projektów realizowanych z udziałem środków pochodzących z budżetu Unii Europejskiej lub innych źródeł zagranicznych.

\*\* Z uwzględnieniem umów dotyczących współpracy w zakresie wspólnego prowadzenia badań, projektów naukowych, wdrożeniowych i innowacyjnych

|   |                                    |   |
|---|------------------------------------|---|
| <b>Informacje o podjętej współpracy międzynarodowej *</b>         |                                    |   |
| Unowy/porozumienia **:  | umowa bilateralna programu Erasmus |   |
| Partner umowy/porozumienia:                                       | University of Glasgow              |   |
| Status:   | nowonawiązana                      |   |
| Okres trwania umowy:  | 2011-2013                          |   |
| Zakres współpracy (maksymalnie 255 znaków):                       | wymiana studentów i kadry naukowej |   |
| Liczba studentów  | przyjeżdżający:                    | 0 |
|   | wyjeżdżający:                      | 1 |
| Liczba nauczycieli akademickich                                   | przyjeżdżający:                    | 0 |
|   | wyjeżdżający:                      | 0 |
| Liczba pracowników uczelni niebędących nauczycielami akademickimi | przyjeżdżający:                    | 0 |
|   | wyjeżdżający:                      | 0 |



\* Z uwzględnieniem projektów realizowanych z udziałem środków pochodzących z budżetu Unii Europejskiej lub innych źródeł zagranicznych.

\*\* Z uwzględnieniem umów dotyczących współpracy w zakresie wspólnego prowadzenia badań, projektów naukowych, wdrożeniowych i innowacyjnych

| <b>Informacje o podjętej współpracy międzynarodowej *</b>         |                                    |   |
|---|------------------------------------|---|
| Unowy/porozumienia **:  | umowa bilateralna programu Erasmus |   |
| Partner umowy/porozumienia:                                       | University of Southern Denmark     |   |
| Status:   | nowonawiązana                      |   |
| Okres trwania umowy:  | 2011-2013                          |   |
| Zakres współpracy (maksymalnie 255 znaków):                       | wymiana studentów i kadry naukowej |   |
| Liczba studentów  | przyjeżdżający:                    | 0 |
|   | wyjeżdżający:                      | 0 |
| Liczba nauczycieli akademickich                                   | przyjeżdżający:                    | 0 |
|   | wyjeżdżający:                      | 0 |
| Liczba pracowników uczelni niebędących nauczycielami akademickimi | przyjeżdżający:                    | 0 |
|   | wyjeżdżający:                      | 0 |

\* Z uwzględnieniem projektów realizowanych z udziałem środków pochodzących z budżetu Unii Europejskiej lub innych źródeł zagranicznych.

\*\* Z uwzględnieniem umów dotyczących współpracy w zakresie wspólnego prowadzenia badań, projektów naukowych, wdrożeniowych i innowacyjnych

| <b>Informacje o podjętej współpracy międzynarodowej *</b>         |                                    |   |
|---|------------------------------------|---|
| Unowy/porozumienia **:  | umowa bilateralna programu Erasmus |   |
| Partner umowy/porozumienia:                                       | University of the West of Scotland |   |
| Status:   | nowonawiązana                      |   |
| Okres trwania umowy:  | 2011-2014                          |   |
| Zakres współpracy (maksymalnie 255 znaków):                       | wymiana studentów i kadry naukowej |   |
| Liczba studentów  | przyjeżdżający:                    | 0 |
|   | wyjeżdżający:                      | 0 |
| Liczba nauczycieli akademickich                                   | przyjeżdżający:                    | 0 |
|   | wyjeżdżający:                      | 0 |
| Liczba pracowników uczelni niebędących nauczycielami akademickimi | przyjeżdżający:                    | 0 |
|   | wyjeżdżający:                      | 0 |

\* Z uwzględnieniem projektów realizowanych z udziałem środków pochodzących z budżetu Unii Europejskiej lub innych źródeł zagranicznych.

\*\* Z uwzględnieniem umów dotyczących współpracy w zakresie wspólnego prowadzenia badań, projektów naukowych, wdrożeniowych i innowacyjnych

| <b>Informacje o podjętej współpracy międzynarodowej *</b> |                                    |  |
|---|------------------------------------|--|
| Unowy/porozumienia **:                                    | umowa bilateralna programu Erasmus |  |
| Partner umowy/porozumienia:                               | University of Winchester           |  |
| Status:   | nowonawiązana                      |  |
| Okres trwania umowy:                                      | 2011-2013                          |  |

|   |                        |   |
|---|------------------------|---|
| Zakres współpracy (maksymalnie 255 znaków):                       | wymiana kadry naukowej |   |
| Liczba studentów  | przyjeżdżający:        | 0 |
|   | wyjeżdżający:          | 0 |
| Liczba nauczycieli akademickich                                   | przyjeżdżający:        | 0 |
|   | wyjeżdżający:          | 0 |
| Liczba pracowników uczelni niebędących nauczycielami akademickimi | przyjeżdżający:        | 0 |
|   | wyjeżdżający:          | 0 |

\* Z uwzględnieniem projektów realizowanych z udziałem środków pochodzących z budżetu Unii Europejskiej lub innych źródeł zagranicznych.

\*\* Z uwzględnieniem umów dotyczących współpracy w zakresie wspólnego prowadzenia badań, projektów naukowych, wdrożeniowych i innowacyjnych

### Informacje o podjętej współpracy międzynarodowej \*

|   |   |   |
|---|---|---|
| Unowy/porozumienia **:  | umowa bilateralna programu Erasmus          |   |
| Partner umowy/porozumienia:                                       | Veterinarni a Farmaceuticka Univerzita Brno |   |
| Status:   | nowonawiązana                               |   |
| Okres trwania umowy:  | 2011-2013                                   |   |
| Zakres współpracy (maksymalnie 255 znaków):                       | wymiana studentów                           |   |
| Liczba studentów  | przyjeżdżający:                             | 0 |
|   | wyjeżdżający:                               | 1 |
| Liczba nauczycieli akademickich                                   | przyjeżdżający:                             | 0 |
|   | wyjeżdżający:                               | 0 |
| Liczba pracowników uczelni niebędących nauczycielami akademickimi | przyjeżdżający:                             | 0 |
|   | wyjeżdżający:                               | 0 |

\* Z uwzględnieniem projektów realizowanych z udziałem środków pochodzących z budżetu Unii Europejskiej lub innych źródeł zagranicznych.

\*\* Z uwzględnieniem umów dotyczących współpracy w zakresie wspólnego prowadzenia badań, projektów naukowych, wdrożeniowych i innowacyjnych

### Informacje o podjętej współpracy międzynarodowej \*

|   |                                    |   |
|---|------------------------------------|---|
| Unowy/porozumienia **:  | umowa bilateralna programu Erasmus |   |
| Partner umowy/porozumienia:                                       | Háskóli Íslands                    |   |
| Status:   | nowonawiązana                      |   |
| Okres trwania umowy:  | 2011-2013                          |   |
| Zakres współpracy (maksymalnie 255 znaków):                       | wymiana kadry naukowej             |   |
| Liczba studentów  | przyjeżdżający:                    | 0 |
|   | wyjeżdżający:                      | 0 |
| Liczba nauczycieli akademickich                                   | przyjeżdżający:                    | 0 |
|   | wyjeżdżający:                      | 0 |
| Liczba pracowników uczelni niebędących nauczycielami akademickimi | przyjeżdżający:                    | 0 |
|   | wyjeżdżający:                      | 0 |

\* Z uwzględnieniem projektów realizowanych z udziałem środków pochodzących z budżetu Unii Europejskiej lub innych źródeł zagranicznych.

\*\* Z uwzględnieniem umów dotyczących współpracy w zakresie wspólnego prowadzenia badań, projektów naukowych, wdrożeniowych i innowacyjnych

| <b>Informacje o podjętej współpracy międzynarodowej *</b>         |                                    |   |
|---|------------------------------------|---|
| Unowy/porozumienia **:  | umowa bilateralna programu Erasmus |   |
| Partner umowy/porozumienia:                                       | Keele University                   |   |
| Status:   | nowonawiązana                      |   |
| Okres trwania umowy:  | 2011-2012                          |   |
| Zakres współpracy (maksymalnie 255 znaków):                       | wymiana kadry naukowej             |   |
| Liczba studentów  | przyjeżdżający:                    | 0 |
|   | wyjeżdżający:                      | 0 |
| Liczba nauczycieli akademickich                                   | przyjeżdżający:                    | 0 |
|   | wyjeżdżający:                      | 0 |
| Liczba pracowników uczelni niebędących nauczycielami akademickimi | przyjeżdżający:                    | 0 |
|   | wyjeżdżający:                      | 0 |

\* Z uwzględnieniem projektów realizowanych z udziałem środków pochodzących z budżetu Unii Europejskiej lub innych źródeł zagranicznych.

\*\* Z uwzględnieniem umów dotyczących współpracy w zakresie wspólnego prowadzenia badań, projektów naukowych, wdrożeniowych i innowacyjnych

| <b>Informacje o podjętej współpracy międzynarodowej *</b>         |                                    |   |
|---|------------------------------------|---|
| Unowy/porozumienia **:  | umowa bilateralna programu Erasmus |   |
| Partner umowy/porozumienia:                                       | Nov Bulgarski Universitet          |   |
| Status:   | nowonawiązana                      |   |
| Okres trwania umowy:  | 2011-2012                          |   |
| Zakres współpracy (maksymalnie 255 znaków):                       | wymiana studentów i kadry naukowej |   |
| Liczba studentów  | przyjeżdżający:                    | 0 |
|   | wyjeżdżający:                      | 3 |
| Liczba nauczycieli akademickich                                   | przyjeżdżający:                    | 0 |
|   | wyjeżdżający:                      | 1 |
| Liczba pracowników uczelni niebędących nauczycielami akademickimi | przyjeżdżający:                    | 0 |
|   | wyjeżdżający:                      | 0 |

\* Z uwzględnieniem projektów realizowanych z udziałem środków pochodzących z budżetu Unii Europejskiej lub innych źródeł zagranicznych.

\*\* Z uwzględnieniem umów dotyczących współpracy w zakresie wspólnego prowadzenia badań, projektów naukowych, wdrożeniowych i innowacyjnych

| <b>Informacje o podjętej współpracy międzynarodowej *</b> |                                       |  |
|---|---------------------------------------|--|
| Unowy/porozumienia **:                                    | umowa bilateralna programu Erasmus    |  |
| Partner umowy/porozumienia:                               | University of Dublin, Trinity College |  |
| Status:   | nowonawiązana                         |  |
| Okres trwania umowy:                                      | 2011-2012                             |  |

|   |                        |   |
|---|------------------------|---|
| Zakres współpracy (maksymalnie 255 znaków):                       | wymiana kadry naukowej |   |
| Liczba studentów  | przyjeżdżający:        | 0 |
|   | wyjeżdżający:          | 0 |
| Liczba nauczycieli akademickich                                   | przyjeżdżający:        | 0 |
|   | wyjeżdżający:          | 1 |
| Liczba pracowników uczelni niebędących nauczycielami akademickimi | przyjeżdżający:        | 0 |
|   | wyjeżdżający:          | 0 |

\* Z uwzględnieniem projektów realizowanych z udziałem środków pochodzących z budżetu Unii Europejskiej lub innych źródeł zagranicznych.

\*\* Z uwzględnieniem umów dotyczących współpracy w zakresie wspólnego prowadzenia badań, projektów naukowych, wdrożeniowych i innowacyjnych

### Informacje o podjętej współpracy międzynarodowej \*

|   |                                    |   |
|---|------------------------------------|---|
| Unowy/porozumienia **:  | umowa bilateralna programu Erasmus |   |
| Partner umowy/porozumienia:                                       | Hochschule Niederrhein             |   |
| Status:   | nowonawiązana                      |   |
| Okres trwania umowy:  | 2011-2013                          |   |
| Zakres współpracy (maksymalnie 255 znaków):                       | wymiana studentów i kadry naukowej |   |
| Liczba studentów  | przyjeżdżający:                    | 0 |
|   | wyjeżdżający:                      | 0 |
| Liczba nauczycieli akademickich                                   | przyjeżdżający:                    | 0 |
|   | wyjeżdżający:                      | 0 |
| Liczba pracowników uczelni niebędących nauczycielami akademickimi | przyjeżdżający:                    | 0 |
|   | wyjeżdżający:                      | 0 |

\* Z uwzględnieniem projektów realizowanych z udziałem środków pochodzących z budżetu Unii Europejskiej lub innych źródeł zagranicznych.

\*\* Z uwzględnieniem umów dotyczących współpracy w zakresie wspólnego prowadzenia badań, projektów naukowych, wdrożeniowych i innowacyjnych

### Informacje o podjętej współpracy międzynarodowej \*

|   |                                    |   |
|---|------------------------------------|---|
| Unowy/porozumienia **:  | umowa bilateralna programu Erasmus |   |
| Partner umowy/porozumienia:                                       | Fachhochschule Vorarlberg          |   |
| Status:   | nowonawiązana                      |   |
| Okres trwania umowy:  | 2011-2012                          |   |
| Zakres współpracy (maksymalnie 255 znaków):                       | wymiana studentów i kadry naukowej |   |
| Liczba studentów  | przyjeżdżający:                    | 2 |
|   | wyjeżdżający:                      | 1 |
| Liczba nauczycieli akademickich                                   | przyjeżdżający:                    | 0 |
|   | wyjeżdżający:                      | 0 |
| Liczba pracowników uczelni niebędących nauczycielami akademickimi | przyjeżdżający:                    | 0 |
|   | wyjeżdżający:                      | 0 |

\* Z uwzględnieniem projektów realizowanych z udziałem środków pochodzących z budżetu Unii Europejskiej lub innych źródeł zagranicznych.

\*\* Z uwzględnieniem umów dotyczących współpracy w zakresie wspólnego prowadzenia badań, projektów naukowych, wdrożeniowych i innowacyjnych

| <b>Informacje o podjętej współpracy międzynarodowej *</b>         |                                    |   |
|---|------------------------------------|---|
| Unowy/porozumienia **:  | umowa bilateralna programu Erasmus |   |
| Partner umowy/porozumienia:                                       | Università degli Studi di Cagliari |   |
| Status:   | nowonawiązana                      |   |
| Okres trwania umowy:  | 2011-2014                          |   |
| Zakres współpracy (maksymalnie 255 znaków):                       | wymiana studentów                  |   |
| Liczba studentów  | przyjeżdżający:                    | 0 |
|   | wyjeżdżający:                      | 0 |
| Liczba nauczycieli akademickich                                   | przyjeżdżający:                    | 0 |
|   | wyjeżdżający:                      | 0 |
| Liczba pracowników uczelni niebędących nauczycielami akademickimi | przyjeżdżający:                    | 0 |
|   | wyjeżdżający:                      | 0 |

\* Z uwzględnieniem projektów realizowanych z udziałem środków pochodzących z budżetu Unii Europejskiej lub innych źródeł zagranicznych.

\*\* Z uwzględnieniem umów dotyczących współpracy w zakresie wspólnego prowadzenia badań, projektów naukowych, wdrożeniowych i innowacyjnych

| <b>Informacje o podjętej współpracy międzynarodowej *</b>         |                                    |   |
|---|------------------------------------|---|
| Unowy/porozumienia **:  | umowa bilateralna programu Erasmus |   |
| Partner umowy/porozumienia:                                       | Universität Leipzig                |   |
| Status:   | nowonawiązana                      |   |
| Okres trwania umowy:  | 2011-2013                          |   |
| Zakres współpracy (maksymalnie 255 znaków):                       | wymiana studentów i kadry naukowej |   |
| Liczba studentów  | przyjeżdżający:                    | 0 |
|   | wyjeżdżający:                      | 0 |
| Liczba nauczycieli akademickich                                   | przyjeżdżający:                    | 0 |
|   | wyjeżdżający:                      | 0 |
| Liczba pracowników uczelni niebędących nauczycielami akademickimi | przyjeżdżający:                    | 0 |
|   | wyjeżdżający:                      | 0 |

\* Z uwzględnieniem projektów realizowanych z udziałem środków pochodzących z budżetu Unii Europejskiej lub innych źródeł zagranicznych.

\*\* Z uwzględnieniem umów dotyczących współpracy w zakresie wspólnego prowadzenia badań, projektów naukowych, wdrożeniowych i innowacyjnych

| <b>Informacje o podjętej współpracy międzynarodowej *</b> |                                      |  |
|---|--------------------------------------|--|
| Unowy/porozumienia **:                                    | umowa bilateralna programu Erasmus   |  |
| Partner umowy/porozumienia:                               | Université Paris-Sorbonne (Paris IV) |  |
| Status:   | nowonawiązana                        |  |
| Okres trwania umowy:                                      | 2011-2013                            |  |

|   |                                    |   |
|---|------------------------------------|---|
| Zakres współpracy (maksymalnie 255 znaków):                       | wymiana studentów i kadry naukowej |   |
| Liczba studentów  | przyjeżdżający:                    | 0 |
|   | wyjeżdżający:                      | 1 |
| Liczba nauczycieli akademickich                                   | przyjeżdżający:                    | 0 |
|   | wyjeżdżający:                      | 0 |
| Liczba pracowników uczelni niebędących nauczycielami akademickimi | przyjeżdżający:                    | 0 |
|   | wyjeżdżający:                      | 0 |

\* Z uwzględnieniem projektów realizowanych z udziałem środków pochodzących z budżetu Unii Europejskiej lub innych źródeł zagranicznych.

\*\* Z uwzględnieniem umów dotyczących współpracy w zakresie wspólnego prowadzenia badań, projektów naukowych, wdrożeniowych i innowacyjnych

### Informacje o podjętej współpracy międzynarodowej \*

|   |                                    |   |
|---|------------------------------------|---|
| Unowy/porozumienia **:  | wymiana studentów i kadry naukowej |   |
| Partner umowy/porozumienia:                                       | Universität Bremen                 |   |
| Status:   | nowonawiązana                      |   |
| Okres trwania umowy:  | 2011-2013                          |   |
| Zakres współpracy (maksymalnie 255 znaków):                       | wymiana studentów i kadry naukowej |   |
| Liczba studentów  | przyjeżdżający:                    | 0 |
|   | wyjeżdżający:                      | 2 |
| Liczba nauczycieli akademickich                                   | przyjeżdżający:                    | 0 |
|   | wyjeżdżający:                      | 0 |
| Liczba pracowników uczelni niebędących nauczycielami akademickimi | przyjeżdżający:                    | 0 |
|   | wyjeżdżający:                      | 0 |

\* Z uwzględnieniem projektów realizowanych z udziałem środków pochodzących z budżetu Unii Europejskiej lub innych źródeł zagranicznych.

\*\* Z uwzględnieniem umów dotyczących współpracy w zakresie wspólnego prowadzenia badań, projektów naukowych, wdrożeniowych i innowacyjnych

### Informacje o podjętej współpracy międzynarodowej \*

|   |                                    |   |
|---|------------------------------------|---|
| Unowy/porozumienia **:  | umowa bilateralna programu Erasmus |   |
| Partner umowy/porozumienia:                                       | De Haagse Hogeschool               |   |
| Status:   | nowonawiązana                      |   |
| Okres trwania umowy:  | 2011-2013                          |   |
| Zakres współpracy (maksymalnie 255 znaków):                       | wymiana studentów                  |   |
| Liczba studentów  | przyjeżdżający:                    | 0 |
|   | wyjeżdżający:                      | 0 |
| Liczba nauczycieli akademickich                                   | przyjeżdżający:                    | 0 |
|   | wyjeżdżający:                      | 0 |
| Liczba pracowników uczelni niebędących nauczycielami akademickimi | przyjeżdżający:                    | 0 |
|   | wyjeżdżający:                      | 0 |

\* Z uwzględnieniem projektów realizowanych z udziałem środków pochodzących z budżetu Unii Europejskiej lub innych źródeł zagranicznych.

\*\* Z uwzględnieniem umów dotyczących współpracy w zakresie wspólnego prowadzenia badań, projektów naukowych, wdrożeniowych i innowacyjnych

| <b>Informacje o podjętej współpracy międzynarodowej *</b>         |                                    |   |
|---|------------------------------------|---|
| Unowy/porozumienia **:  | umowa bilateralna programu Erasmus |   |
| Partner umowy/porozumienia:                                       | Københavns Universitet             |   |
| Status:   | nowonawiązana                      |   |
| Okres trwania umowy:  | 2011-2013                          |   |
| Zakres współpracy (maksymalnie 255 znaków):                       | wymiana studentów i kadry naukowej |   |
| Liczba studentów  | przyjeżdżający:                    | 0 |
|   | wyjeżdżający:                      | 1 |
| Liczba nauczycieli akademickich                                   | przyjeżdżający:                    | 0 |
|   | wyjeżdżający:                      | 0 |
| Liczba pracowników uczelni niebędących nauczycielami akademickimi | przyjeżdżający:                    | 0 |
|   | wyjeżdżający:                      | 0 |

\* Z uwzględnieniem projektów realizowanych z udziałem środków pochodzących z budżetu Unii Europejskiej lub innych źródeł zagranicznych.

\*\* Z uwzględnieniem umów dotyczących współpracy w zakresie wspólnego prowadzenia badań, projektów naukowych, wdrożeniowych i innowacyjnych

| <b>Informacje o podjętej współpracy międzynarodowej *</b>         |                                    |   |
|---|------------------------------------|---|
| Unowy/porozumienia **:  | umowa bilateralna programu Erasmus |   |
| Partner umowy/porozumienia:                                       | Latvijas Universitate              |   |
| Status:   | nowonawiązana                      |   |
| Okres trwania umowy:  | 2011-2013                          |   |
| Zakres współpracy (maksymalnie 255 znaków):                       | wymiana studentów i kadry naukowej |   |
| Liczba studentów  | przyjeżdżający:                    | 1 |
|   | wyjeżdżający:                      | 1 |
| Liczba nauczycieli akademickich                                   | przyjeżdżający:                    | 0 |
|   | wyjeżdżający:                      | 1 |
| Liczba pracowników uczelni niebędących nauczycielami akademickimi | przyjeżdżający:                    | 0 |
|   | wyjeżdżający:                      | 0 |

\* Z uwzględnieniem projektów realizowanych z udziałem środków pochodzących z budżetu Unii Europejskiej lub innych źródeł zagranicznych.

\*\* Z uwzględnieniem umów dotyczących współpracy w zakresie wspólnego prowadzenia badań, projektów naukowych, wdrożeniowych i innowacyjnych

| <b>Informacje o podjętej współpracy międzynarodowej *</b> |                                    |  |
|---|------------------------------------|--|
| Unowy/porozumienia **:                                    | umowa bilateralna programu Erasmus |  |
| Partner umowy/porozumienia:                               | Università degli Studi di Cagliari |  |
| Status:   | nowonawiązana                      |  |
| Okres trwania umowy:                                      | 2011-2013                          |  |

|   |                                    |   |
|---|------------------------------------|---|
| Zakres współpracy (maksymalnie 255 znaków):                       | wymiana studentów i kadry naukowej |   |
| Liczba studentów  | przyjeżdżający:                    | 2 |
|   | wyjeżdżający:                      | 0 |
| Liczba nauczycieli akademickich                                   | przyjeżdżający:                    | 0 |
|   | wyjeżdżający:                      | 0 |
| Liczba pracowników uczelni niebędących nauczycielami akademickimi | przyjeżdżający:                    | 0 |
|   | wyjeżdżający:                      | 0 |

\* Z uwzględnieniem projektów realizowanych z udziałem środków pochodzących z budżetu Unii Europejskiej lub innych źródeł zagranicznych.

\*\* Z uwzględnieniem umów dotyczących współpracy w zakresie wspólnego prowadzenia badań, projektów naukowych, wdrożeniowych i innowacyjnych

### Informacje o podjętej współpracy międzynarodowej \*

|   |                                    |   |
|---|------------------------------------|---|
| Unowy/porozumienia **:  | umowa bilateralna programu Erasmus |   |
| Partner umowy/porozumienia:                                       | Sveučilište u Rijeci               |   |
| Status:   | nowonawiązana                      |   |
| Okres trwania umowy:  | 2011-2013                          |   |
| Zakres współpracy (maksymalnie 255 znaków):                       | wymiana studentów i kadry naukowej |   |
| Liczba studentów  | przyjeżdżający:                    | 0 |
|   | wyjeżdżający:                      | 0 |
| Liczba nauczycieli akademickich                                   | przyjeżdżający:                    | 0 |
|   | wyjeżdżający:                      | 0 |
| Liczba pracowników uczelni niebędących nauczycielami akademickimi | przyjeżdżający:                    | 0 |
|   | wyjeżdżający:                      | 0 |

\* Z uwzględnieniem projektów realizowanych z udziałem środków pochodzących z budżetu Unii Europejskiej lub innych źródeł zagranicznych.

\*\* Z uwzględnieniem umów dotyczących współpracy w zakresie wspólnego prowadzenia badań, projektów naukowych, wdrożeniowych i innowacyjnych

### Informacje o podjętej współpracy międzynarodowej \*

|   |                                    |   |
|---|------------------------------------|---|
| Unowy/porozumienia **:  | umowa bilateralna programu Erasmus |   |
| Partner umowy/porozumienia:                                       | Universidad de Granada - Ceuta     |   |
| Status:   | nowonawiązana                      |   |
| Okres trwania umowy:  | 2011-2014                          |   |
| Zakres współpracy (maksymalnie 255 znaków):                       | wymiana studentów i kadry naukowej |   |
| Liczba studentów  | przyjeżdżający:                    | 1 |
|   | wyjeżdżający:                      | 0 |
| Liczba nauczycieli akademickich                                   | przyjeżdżający:                    | 0 |
|   | wyjeżdżający:                      | 0 |
| Liczba pracowników uczelni niebędących nauczycielami akademickimi | przyjeżdżający:                    | 0 |
|   | wyjeżdżający:                      | 0 |



\* Z uwzględnieniem projektów realizowanych z udziałem środków pochodzących z budżetu Unii Europejskiej lub innych źródeł zagranicznych.

\*\* Z uwzględnieniem umów dotyczących współpracy w zakresie wspólnego prowadzenia badań, projektów naukowych, wdrożeniowych i innowacyjnych

| <b>Informacje o podjętej współpracy międzynarodowej *</b>         |                                    |   |
|---|------------------------------------|---|
| Unowy/porozumienia **:  | umowa bilateralna programu Erasmus |   |
| Partner umowy/porozumienia:                                       | Universidade Tecnica Lisboa        |   |
| Status:   | nowonawiązana                      |   |
| Okres trwania umowy:  | 2011-2013                          |   |
| Zakres współpracy (maksymalnie 255 znaków):                       | wymiana studentów                  |   |
| Liczba studentów  | przyjeżdżający:                    | 2 |
|   | wyjeżdżający:                      | 0 |
| Liczba nauczycieli akademickich                                   | przyjeżdżający:                    | 0 |
|   | wyjeżdżający:                      | 0 |
| Liczba pracowników uczelni niebędących nauczycielami akademickimi | przyjeżdżający:                    | 0 |
|   | wyjeżdżający:                      | 0 |

\* Z uwzględnieniem projektów realizowanych z udziałem środków pochodzących z budżetu Unii Europejskiej lub innych źródeł zagranicznych.

\*\* Z uwzględnieniem umów dotyczących współpracy w zakresie wspólnego prowadzenia badań, projektów naukowych, wdrożeniowych i innowacyjnych

| <b>Informacje o podjętej współpracy międzynarodowej *</b>         |  |   |
|---|--|---|
| Unowy/porozumienia **:  | umowa bilateralna programu Erasmus               |   |
| Partner umowy/porozumienia:                                       | Vilniaus Gedimino Technikos Universitetas (VGTU) |   |
| Status:   | nowonawiązana                                    |   |
| Okres trwania umowy:  | 2011-2014  |   |
| Zakres współpracy (maksymalnie 255 znaków):                       | wymiana studentów i kadry naukowej               |   |
| Liczba studentów  | przyjeżdżający:                                  | 0 |
|   | wyjeżdżający:                                    | 0 |
| Liczba nauczycieli akademickich                                   | przyjeżdżający:                                  | 0 |
|   | wyjeżdżający:                                    | 0 |
| Liczba pracowników uczelni niebędących nauczycielami akademickimi | przyjeżdżający:                                  | 0 |
|   | wyjeżdżający:                                    | 0 |

\* Z uwzględnieniem projektów realizowanych z udziałem środków pochodzących z budżetu Unii Europejskiej lub innych źródeł zagranicznych.

\*\* Z uwzględnieniem umów dotyczących współpracy w zakresie wspólnego prowadzenia badań, projektów naukowych, wdrożeniowych i innowacyjnych

| <b>Informacje o podjętej współpracy międzynarodowej *</b> |  |  |
|---|--|--|
| Unowy/porozumienia **:                                    | umowa bilateralna programu Erasmus               |  |
| Partner umowy/porozumienia:                               | Hochschule für Angewandte Wissenschaften Hamburg |  |
| Status:   | nowonawiązana                                    |  |
| Okres trwania umowy:                                      | 2011-2013  |  |

|   |                                    |   |
|---|------------------------------------|---|
| Zakres współpracy (maksymalnie 255 znaków):                       | wymiana studentów i kadry naukowej |   |
| Liczba studentów  | przyjeżdżający:                    | 0 |
|   | wyjeżdżający:                      | 0 |
| Liczba nauczycieli akademickich                                   | przyjeżdżający:                    | 0 |
|   | wyjeżdżający:                      | 0 |
| Liczba pracowników uczelni niebędących nauczycielami akademickimi | przyjeżdżający:                    | 0 |
|   | wyjeżdżający:                      | 0 |

\* Z uwzględnieniem projektów realizowanych z udziałem środków pochodzących z budżetu Unii Europejskiej lub innych źródeł zagranicznych.

\*\* Z uwzględnieniem umów dotyczących współpracy w zakresie wspólnego prowadzenia badań, projektów naukowych, wdrożeniowych i innowacyjnych

### Informacje o podjętej współpracy międzynarodowej \*

|   |                                    |   |
|---|------------------------------------|---|
| Unowy/porozumienia **:  | umowa bilateralna programu Erasmus |   |
| Partner umowy/porozumienia:                                       | Instituto Politecnico de Lisboa    |   |
| Status:   | obowiązująca                       |   |
| Okres trwania umowy:  | 2010-2013                          |   |
| Zakres współpracy (maksymalnie 255 znaków):                       | wymiana studentów i kadry naukowej |   |
| Liczba studentów  | przyjeżdżający:                    | 3 |
|   | wyjeżdżający:                      | 0 |
| Liczba nauczycieli akademickich                                   | przyjeżdżający:                    | 0 |
|   | wyjeżdżający:                      | 1 |
| Liczba pracowników uczelni niebędących nauczycielami akademickimi | przyjeżdżający:                    | 0 |
|   | wyjeżdżający:                      | 0 |

\* Z uwzględnieniem projektów realizowanych z udziałem środków pochodzących z budżetu Unii Europejskiej lub innych źródeł zagranicznych.

\*\* Z uwzględnieniem umów dotyczących współpracy w zakresie wspólnego prowadzenia badań, projektów naukowych, wdrożeniowych i innowacyjnych

### Informacje o podjętej współpracy międzynarodowej \*

|   |  |   |
|---|--|---|
| Unowy/porozumienia **:  | umowa bilateralna programu Erasmus     |   |
| Partner umowy/porozumienia:                                       | Universitat Internacional de Catalunya |   |
| Status:   | nowonawiązana                          |   |
| Okres trwania umowy:  | 2011-2013                              |   |
| Zakres współpracy (maksymalnie 255 znaków):                       | wymiana studentów i kadry naukowej     |   |
| Liczba studentów  | przyjeżdżający:                        | 0 |
|   | wyjeżdżający:                          | 2 |
| Liczba nauczycieli akademickich                                   | przyjeżdżający:                        | 0 |
|   | wyjeżdżający:                          | 0 |
| Liczba pracowników uczelni niebędących nauczycielami akademickimi | przyjeżdżający:                        | 0 |
|   | wyjeżdżający:                          | 0 |

\* Z uwzględnieniem projektów realizowanych z udziałem środków pochodzących z budżetu Unii Europejskiej lub innych źródeł zagranicznych.

\*\* Z uwzględnieniem umów dotyczących współpracy w zakresie wspólnego prowadzenia badań, projektów naukowych, wdrożeniowych i innowacyjnych

| <b>Informacje o podjętej współpracy międzynarodowej *</b>         |                                    |   |
|---|------------------------------------|---|
| Unowy/porozumienia **:  | umowa bilateralna programu Erasmus |   |
| Partner umowy/porozumienia:                                       | City University of London          |   |
| Status:   | nowonawiązana                      |   |
| Okres trwania umowy:  | 2011-2012                          |   |
| Zakres współpracy (maksymalnie 255 znaków):                       | wymiana kadry naukowej             |   |
| Liczba studentów  | przyjeżdżający:                    | 0 |
|   | wyjeżdżający:                      | 0 |
| Liczba nauczycieli akademickich                                   | przyjeżdżający:                    | 0 |
|   | wyjeżdżający:                      | 2 |
| Liczba pracowników uczelni niebędących nauczycielami akademickimi | przyjeżdżający:                    | 0 |
|   | wyjeżdżający:                      | 0 |

\* Z uwzględnieniem projektów realizowanych z udziałem środków pochodzących z budżetu Unii Europejskiej lub innych źródeł zagranicznych.

\*\* Z uwzględnieniem umów dotyczących współpracy w zakresie wspólnego prowadzenia badań, projektów naukowych, wdrożeniowych i innowacyjnych

| <b>Informacje o podjętej współpracy międzynarodowej *</b>         |                                       |   |
|---|---------------------------------------|---|
| Unowy/porozumienia **:  | umowa bilateralna programu Erasmus    |   |
| Partner umowy/porozumienia:                                       | Danmarks Medie-Og Journalisthøjskolen |   |
| Status:   | nowonawiązana                         |   |
| Okres trwania umowy:  | 2011-2013                             |   |
| Zakres współpracy (maksymalnie 255 znaków):                       | wymiana studentów                     |   |
| Liczba studentów  | przyjeżdżający:                       | 0 |
|   | wyjeżdżający:                         | 0 |
| Liczba nauczycieli akademickich                                   | przyjeżdżający:                       | 0 |
|   | wyjeżdżający:                         | 0 |
| Liczba pracowników uczelni niebędących nauczycielami akademickimi | przyjeżdżający:                       | 0 |
|   | wyjeżdżający:                         | 0 |

\* Z uwzględnieniem projektów realizowanych z udziałem środków pochodzących z budżetu Unii Europejskiej lub innych źródeł zagranicznych.

\*\* Z uwzględnieniem umów dotyczących współpracy w zakresie wspólnego prowadzenia badań, projektów naukowych, wdrożeniowych i innowacyjnych

| <b>Informacje o podjętej współpracy międzynarodowej *</b> |                                    |  |
|---|------------------------------------|--|
| Unowy/porozumienia **:                                    | umowa bilateralna programu Erasmus |  |
| Partner umowy/porozumienia:                               | Humboldt-Universität zu Berlin     |  |
| Status:   | obowiązująca                       |  |
| Okres trwania umowy:                                      | 2007-2014                          |  |

|   |                   |   |
|---|-------------------|---|
| Zakres współpracy (maksymalnie 255 znaków):                       | wymiana studentów |   |
| Liczba studentów  | przyjeżdżający:   | 0 |
|   | wyjeżdżający:     | 2 |
| Liczba nauczycieli akademickich                                   | przyjeżdżający:   | 0 |
|   | wyjeżdżający:     | 0 |
| Liczba pracowników uczelni niebędących nauczycielami akademickimi | przyjeżdżający:   | 0 |
|   | wyjeżdżający:     | 0 |

\* Z uwzględnieniem projektów realizowanych z udziałem środków pochodzących z budżetu Unii Europejskiej lub innych źródeł zagranicznych.

\*\* Z uwzględnieniem umów dotyczących współpracy w zakresie wspólnego prowadzenia badań, projektów naukowych, wdrożeniowych i innowacyjnych

### Informacje o podjętej współpracy międzynarodowej \*

|   |                                    |   |
|---|------------------------------------|---|
| Unowy/porozumienia **:  | umowa bilateralna programu Erasmus |   |
| Partner umowy/porozumienia:                                       | Aarhus Universitet                 |   |
| Status:   | nowonawiązana                      |   |
| Okres trwania umowy:  | 2011-201                           |   |
| Zakres współpracy (maksymalnie 255 znaków):                       | wymiana studentów i kadry naukowej |   |
| Liczba studentów  | przyjeżdżający:                    | 0 |
|   | wyjeżdżający:                      | 0 |
| Liczba nauczycieli akademickich                                   | przyjeżdżający:                    | 0 |
|   | wyjeżdżający:                      | 0 |
| Liczba pracowników uczelni niebędących nauczycielami akademickimi | przyjeżdżający:                    | 0 |
|   | wyjeżdżający:                      | 0 |

\* Z uwzględnieniem projektów realizowanych z udziałem środków pochodzących z budżetu Unii Europejskiej lub innych źródeł zagranicznych.

\*\* Z uwzględnieniem umów dotyczących współpracy w zakresie wspólnego prowadzenia badań, projektów naukowych, wdrożeniowych i innowacyjnych

### Informacje o podjętej współpracy międzynarodowej \*

|   |  |   |
|---|--|---|
| Unowy/porozumienia **:                      | Umowa zawarta z CEI University Network dot. finansowania projektu, kierownik projektu prof. dr hab. Antoni Jerzy Rokicki   |   |
| Partner umowy/porozumienia:                 | IBER BAS, Hydrobiological Institute, Ohid, R. Macedonia, Agricultural University of Tirana, Albania  |   |
| Status:                                     | obowiązująca   |   |
| Okres trwania umowy:                        | 26.09.2011 - 02.10.2011  |   |
| Zakres współpracy (maksymalnie 255 znaków): | Realizacja projektu: Second CEI seminars on standardization method for the control of fish parasites' impact on biodiversity of nature reserve lakes in Central Europe |   |
| Liczba studentów                            | przyjeżdżający:  | 0 |
|   | wyjeżdżający:  | 0 |
| Liczba nauczycieli akademickich             | przyjeżdżający:  | 0 |
|   | wyjeżdżający:  | 1 |

|   |                 |   |
|---|-----------------|---|
| Liczba pracowników uczelni niebędących nauczycielami akademickimi | przyjeżdżający: | 0 |
|   | wyjeżdżający:   | 0 |

\* Z uwzględnieniem projektów realizowanych z udziałem środków pochodzących z budżetu Unii Europejskiej lub innych źródeł zagranicznych.

\*\* Z uwzględnieniem umów dotyczących współpracy w zakresie wspólnego prowadzenia badań, projektów naukowych, wdrożeniowych i innowacyjnych

### Informacje o podjętej współpracy międzynarodowej \*

|   |   |    |
|---|---|----|
| Unowy/porozumienia **:  | Umowa z Fundacją na Rzecz Nauki Polskiej dot. finansowania projektu, kierownik projektu - prof.UG, dr hab. Stanisław Kryszewski   |    |
| Partner umowy/porozumienia:                                       | Institut fur Quantenoptik und Quandteninformation, Austrian Academy of Sciences; University of Verona, Italy; Institut de Ciencies Fotoniques, Spain; University of Turku, Finland; Ludwig-MAXimilians University of Munich |    |
| Status:   | obowiązująca  |    |
| Okres trwania umowy:  | 1.05.2010-31.10.2014  |    |
| Zakres współpracy (maksymalnie 255 znaków):                       | Realizacja projektu: Physics of future quantum based information technologies (MPD)   |    |
| Liczba studentów  | przyjeżdżający:   | 0  |
|   | wyjeżdżający:   | 27 |
| Liczba nauczycieli akademickich                                   | przyjeżdżający:   | 0  |
|   | wyjeżdżający:   | 0  |
| Liczba pracowników uczelni niebędących nauczycielami akademickimi | przyjeżdżający:   | 0  |
|   | wyjeżdżający:   | 0  |

\* Z uwzględnieniem projektów realizowanych z udziałem środków pochodzących z budżetu Unii Europejskiej lub innych źródeł zagranicznych.

\*\* Z uwzględnieniem umów dotyczących współpracy w zakresie wspólnego prowadzenia badań, projektów naukowych, wdrożeniowych i innowacyjnych

### Informacje o podjętej współpracy międzynarodowej \*

|   |                                    |   |
|---|------------------------------------|---|
| Unowy/porozumienia **:  | umowa bilateralna programu Erasmus |   |
| Partner umowy/porozumienia:                                       | Universita' della Calabria         |   |
| Status:   | nowonawiązana                      |   |
| Okres trwania umowy:  | 2011-2013                          |   |
| Zakres współpracy (maksymalnie 255 znaków):                       | wymiana studentów i kadry naukowej |   |
| Liczba studentów  | przyjeżdżający:                    | 2 |
|   | wyjeżdżający:                      | 0 |
| Liczba nauczycieli akademickich                                   | przyjeżdżający:                    | 0 |
|   | wyjeżdżający:                      | 0 |
| Liczba pracowników uczelni niebędących nauczycielami akademickimi | przyjeżdżający:                    | 0 |
|   | wyjeżdżający:                      | 0 |

\* Z uwzględnieniem projektów realizowanych z udziałem środków pochodzących z budżetu Unii Europejskiej lub innych źródeł zagranicznych.

\*\* Z uwzględnieniem umów dotyczących współpracy w zakresie wspólnego prowadzenia badań, projektów naukowych, wdrożeniowych i innowacyjnych

| <b>Informacje o podjętej współpracy międzynarodowej *</b>         |  |   |
|---|--|---|
| Unowy/porozumienia **:  | Umowa partnerska zawarta z Gminą Ystad dot. finansowania projektu, kierownik projektu - prof. UG, dr hab. Hanna Treder |   |
| Partner umowy/porozumienia:                                       | Gmina Ystad  |   |
| Status:   | obowiązująca   |   |
| Okres trwania umowy:  | 01.07.2009-30.06.2012  |   |
| Zakres współpracy (maksymalnie 255 znaków):                       | Realizacja projektu: Catching the Future - Business and Development Exchange in the South Baltic Region                |   |
| Liczba studentów  | przyjeżdżający:  | 0 |
|   | wyjeżdżający:  | 0 |
| Liczba nauczycieli akademickich                                   | przyjeżdżający:  | 0 |
|   | wyjeżdżający:  | 6 |
| Liczba pracowników uczelni niebędących nauczycielami akademickimi | przyjeżdżający:  | 0 |
|   | wyjeżdżający:  | 1 |

\* Z uwzględnieniem projektów realizowanych z udziałem środków pochodzących z budżetu Unii Europejskiej lub innych źródeł zagranicznych.

\*\* Z uwzględnieniem umów dotyczących współpracy w zakresie wspólnego prowadzenia badań, projektów naukowych, wdrożeniowych i innowacyjnych

| <b>Informacje o podjętej współpracy międzynarodowej *</b>         |  |   |
|---|--|---|
| Unowy/porozumienia **:  | umowa bilateralna programu Erasmus                       |   |
| Partner umowy/porozumienia:                                       | Panteion Panepistimio Koinonikon Kai Politikon Epistimon |   |
| Status:   | nowonawiązana  |   |
| Okres trwania umowy:  | 2011-2013  |   |
| Zakres współpracy (maksymalnie 255 znaków):                       | wymiana studentów i kadry naukowej                       |   |
| Liczba studentów  | przyjeżdżający:  | 1 |
|   | wyjeżdżający:  | 2 |
| Liczba nauczycieli akademickich                                   | przyjeżdżający:  | 0 |
|   | wyjeżdżający:  | 0 |
| Liczba pracowników uczelni niebędących nauczycielami akademickimi | przyjeżdżający:  | 0 |
|   | wyjeżdżający:  | 0 |

\* Z uwzględnieniem projektów realizowanych z udziałem środków pochodzących z budżetu Unii Europejskiej lub innych źródeł zagranicznych.

\*\* Z uwzględnieniem umów dotyczących współpracy w zakresie wspólnego prowadzenia badań, projektów naukowych, wdrożeniowych i innowacyjnych

| <b>Informacje o podjętej współpracy międzynarodowej *</b> |                                    |  |
|---|------------------------------------|--|
| Unowy/porozumienia **:                                    | umowa bilateralna programu Erasmus |  |
| Partner umowy/porozumienia:                               | Tampereen Ammattikorkeakoulu TAMK  |  |
| Status:   | nowonawiązana                      |  |
| Okres trwania umowy:                                      | 2011-2013                          |  |

|   |                                    |   |
|---|------------------------------------|---|
| Zakres współpracy (maksymalnie 255 znaków):                       | wymiana studentów i kadry naukowej |   |
| Liczba studentów  | przyjeżdżający:                    | 0 |
|   | wyjeżdżający:                      | 0 |
| Liczba nauczycieli akademickich                                   | przyjeżdżający:                    | 0 |
|   | wyjeżdżający:                      | 0 |
| Liczba pracowników uczelni niebędących nauczycielami akademickimi | przyjeżdżający:                    | 0 |
|   | wyjeżdżający:                      | 0 |

\* Z uwzględnieniem projektów realizowanych z udziałem środków pochodzących z budżetu Unii Europejskiej lub innych źródeł zagranicznych.

\*\* Z uwzględnieniem umów dotyczących współpracy w zakresie wspólnego prowadzenia badań, projektów naukowych, wdrożeniowych i innowacyjnych

### Informacje o podjętej współpracy międzynarodowej \*

|   |  |   |
|---|--|---|
| Unowy/porozumienia **:  | Umowa z Universite Rennes 2 dot. finansowania projektu w ramach ERASMUS ENWA                         |   |
| Partner umowy/porozumienia:                                       | Universite Rennes  |   |
| Status:   | obowiązująca   |   |
| Okres trwania umowy:  | 01.10.2010-30.09.2013  |   |
| Zakres współpracy (maksymalnie 255 znaków):                       | Realizacja projektu: Optimising professional translator training in a multilingual Europe - OPTIMALE |   |
| Liczba studentów  | przyjeżdżający:  | 0 |
|   | wyjeżdżający:  | 0 |
| Liczba nauczycieli akademickich                                   | przyjeżdżający:  | 0 |
|   | wyjeżdżający:  | 2 |
| Liczba pracowników uczelni niebędących nauczycielami akademickimi | przyjeżdżający:  | 0 |
|   | wyjeżdżający:  | 0 |

\* Z uwzględnieniem projektów realizowanych z udziałem środków pochodzących z budżetu Unii Europejskiej lub innych źródeł zagranicznych.

\*\* Z uwzględnieniem umów dotyczących współpracy w zakresie wspólnego prowadzenia badań, projektów naukowych, wdrożeniowych i innowacyjnych

### Informacje o podjętej współpracy międzynarodowej \*

|   |   |   |
|---|---|---|
| Unowy/porozumienia **:                      | Umowa konsorcjum zawarta z Sveriges lantbruksuniversitet - Koordynatorem oraz partnerami konsorcjum (26 instytucji) dot. finansowania projektu, kierownik projektu - prof. dr hab. Antoni Banaś |   |
| Partner umowy/porozumienia:                 | Sveriges lantbruksuniversitet oraz 26 partnerów konsorcjum  |   |
| Status:                                     | obowiązująca  |   |
| Okres trwania umowy:                        | 01.03.2008 - 28.02.2012   |   |
| Zakres współpracy (maksymalnie 255 znaków): | Realizacja projektu: Industrial Crops producing added value Oils for Novel chemicals - ICON   |   |
| Liczba studentów                            | przyjeżdżający:   | 0 |
|   | wyjeżdżający:   | 2 |

|   |                 |   |
|---|-----------------|---|
| Liczba nauczycieli akademickich                                   | przyjeżdżający: | 0 |
|   | wyjeżdżający:   | 1 |
| Liczba pracowników uczelni niebędących nauczycielami akademickimi | przyjeżdżający: | 0 |
|   | wyjeżdżający:   | 0 |

\* Z uwzględnieniem projektów realizowanych z udziałem środków pochodzących z budżetu Unii Europejskiej lub innych źródeł zagranicznych.

\*\* Z uwzględnieniem umów dotyczących współpracy w zakresie wspólnego prowadzenia badań, projektów naukowych, wdrożeniowych i innowacyjnych

### Informacje o podjętej współpracy międzynarodowej \*

|   |   |   |
|---|---|---|
| Unowy/porozumienia **:  | Umowa konsorcjum zawarta z Koordynatorem Uniwersytetem Warszawskim oraz partnerami konsorcjum (21) dot. finansowania projektu, kierownik projektu - prof. dr hab. Marek Żukowski  |   |
| Partner umowy/porozumienia:                                       | Imperial College, UK, University of Geneva, Austrian Academy of Sciences, University of Copenhagen, Institute of Physics, Slovak Academy of Sciences, University of Oxford, University of Bristol, University of Hertfordshire, Ludwig Maximilians University, Germany, Max Planck Institute for the Science of Light, Germany, Gottfried Wilhelm Leibniz Universität Hannover, University of Potsdam, Germany, Technical University Munich, Institute of Photonic Sciences, Hiszpania Technische Universiteit Eindhoven, Holandia Politecnico di Milano, Włochy, Hewlett-Packard Laboratory, UK Toshiba Research Europe Limited, UK id Quantique, Szwajcaria, MicroPhoton Devices, Włochy, Macquarie University, Australia |   |
| Status:   | obowiązująca  |   |
| Okres trwania umowy:  | 01.02.2010-01.02.2013   |   |
| Zakres współpracy (maksymalnie 255 znaków):                       | Realizacja projektu: Quantum Interfaces, Sensors, and Communication based on Entanglement (Q-ESSENCE)   |   |
| Liczba studentów  | przyjeżdżający:   | 0 |
|   | wyjeżdżający:   | 0 |
| Liczba nauczycieli akademickich                                   | przyjeżdżający:   | 4 |
|   | wyjeżdżający:   | 4 |
| Liczba pracowników uczelni niebędących nauczycielami akademickimi | przyjeżdżający:   | 0 |
|   | wyjeżdżający:   | 1 |

\* Z uwzględnieniem projektów realizowanych z udziałem środków pochodzących z budżetu Unii Europejskiej lub innych źródeł zagranicznych.

\*\* Z uwzględnieniem umów dotyczących współpracy w zakresie wspólnego prowadzenia badań, projektów naukowych, wdrożeniowych i innowacyjnych

### Informacje o podjętej współpracy międzynarodowej \*

|                             |   |  |
|-----------------------------|---|--|
| Unowy/porozumienia **:      | Umowa partnerska z Salzburg AG for Energy, Transportation and Telecommunication (SAG) oraz 8 partnerami, dot. finansowania projektu, kierownik projektu - dr Marcin Wołek   |  |
| Partner umowy/porozumienia: | Salzburg AG for Energy, Transportation and Telecommunication, City of Brno, Barnim Bus GmbH, TEP S.p.A, Leipziger Verkehrsbetriebe, Szeged Transport Company, TrolleyMotion |  |
| Status:                     | obowiązująca  |  |



|   |   |   |
|---|---|---|
| Okres trwania umowy:  | 01.02.2010-31.01.2013   |   |
| Zakres współpracy (maksymalnie 255 znaków):                       | Realizacja projektu: TROLLEY - Promote Clean Public Transport |   |
| Liczba studentów  | przyjeżdżający:   | 0 |
|   | wyjeżdżający:   | 0 |
| Liczba nauczycieli akademickich                                   | przyjeżdżający:   | 0 |
|   | wyjeżdżający:   | 8 |
| Liczba pracowników uczelni niebędących nauczycielami akademickimi | przyjeżdżający:   | 0 |
|   | wyjeżdżający:   | 0 |

\* Z uwzględnieniem projektów realizowanych z udziałem środków pochodzących z budżetu Unii Europejskiej lub innych źródeł zagranicznych.

\*\* Z uwzględnieniem umów dotyczących współpracy w zakresie wspólnego prowadzenia badań, projektów naukowych, wdrożeniowych i innowacyjnych

### Informacje o podjętej współpracy międzynarodowej \*

|   |   |   |
|---|---|---|
| Unowy/porozumienia **:  | Umowa partnerska z Nord Regio Koordynatorem oraz 6 partnerami dot. finansowania projektu, kierownik projektu prof. UG, dr hab. Jacek Zaucha                       |   |
| Partner umowy/porozumienia:                                       | Nordregio Eurofutures Finland/Aalto University, Büro f. Raumfor schung Raumplanung u. Geoinformatiob, UAB BGI Consulting Business Government Innovation, Geomedia |   |
| Status:   | nowonawiązana   |   |
| Okres trwania umowy:  | 01.02.2012 - 28.02.2014   |   |
| Zakres współpracy (maksymalnie 255 znaków):                       | Realizacja projektu: Territorial Monitoring in a European Macro Region - A test for the Baltic Sea Region (ESPON)   |   |
| Liczba studentów  | przyjeżdżający:   | 0 |
|   | wyjeżdżający:   | 0 |
| Liczba nauczycieli akademickich                                   | przyjeżdżający:   | 0 |
|   | wyjeżdżający:   | 2 |
| Liczba pracowników uczelni niebędących nauczycielami akademickimi | przyjeżdżający:   | 0 |
|   | wyjeżdżający:   | 0 |

\* Z uwzględnieniem projektów realizowanych z udziałem środków pochodzących z budżetu Unii Europejskiej lub innych źródeł zagranicznych.

\*\* Z uwzględnieniem umów dotyczących współpracy w zakresie wspólnego prowadzenia badań, projektów naukowych, wdrożeniowych i innowacyjnych

### Informacje o podjętej współpracy międzynarodowej \*

|                             |   |  |
|-----------------------------|---|--|
| Unowy/porozumienia **:      | Umowa partnerska zawarta z Rostock Business and Technology Development mbH dot. finansowania projektu, kierownik projektu - dr Andrzej Tonderski  |  |
| Partner umowy/porozumienia: | Rostock Business and Technology Development mbH, German Offshore Wind Energy Foundation, Guldborgsund Municipality, Risø DTU National Laboratory for Sustainable Energy, Municipality of Solvesborg, Municipality of Karlskrona, Klaipeda University Coastal Research and Planning Institution, Strategic Self Management Institute |  |
| Status:                     | obowiązująca  |  |
| Okres trwania umowy:        | 01.03.2010 - 28.02.2013   |  |

|   |  |   |
|---|--|---|
| Zakres współpracy (maksymalnie 255 znaków):                       | Realizacja projektu: South Baltic Offshore Wind Energy Regions (OFFER) |   |
| Liczba studentów  | przyjeżdżający:  | 0 |
|   | wyjeżdżający:  | 0 |
| Liczba nauczycieli akademickich                                   | przyjeżdżający:  | 0 |
|   | wyjeżdżający:  | 0 |
| Liczba pracowników uczelni niebędących nauczycielami akademickimi | przyjeżdżający:  | 0 |
|   | wyjeżdżający:  | 3 |

\* Z uwzględnieniem projektów realizowanych z udziałem środków pochodzących z budżetu Unii Europejskiej lub innych źródeł zagranicznych.

\*\* Z uwzględnieniem umów dotyczących współpracy w zakresie wspólnego prowadzenia badań, projektów naukowych, wdrożeniowych i innowacyjnych

### Informacje o podjętej współpracy międzynarodowej \*

|   |  |    |
|---|--|----|
| Unowy/porozumienia **:  | Umowa partnerska z Energy Agency for Southeast Sweden Koordynatorem i partnerami projektu (10 instytucji) dot. finansowania projektu, kierownik projektu - dr Andrzej Tonderski  |    |
| Partner umowy/porozumienia:                                       | Energy Agency for Southeast Sweden, Linnaeus University, Krinova Science Park, AB Skånes Energy Agency, Country of North West Meckelnburg, University of Rostock, Baltic Windenergy Association (BWA), Public Institution Strategic Self-management Institute, Guldborgsund Municipality, Roskilde University, Lithuanian Wind Energy Association, Administration of Palanga own Institute of Fluid-Flow Machinery - Baltic Eco-Energy Cluster |    |
| Status:   | obowiązująca   |    |
| Okres trwania umowy:  | 01.01.2011 - 31.12.2013  |    |
| Zakres współpracy (maksymalnie 255 znaków):                       | Realizacja projektu: Sustainable RES-CHAINS in the South Baltic Region   |    |
| Liczba studentów  | przyjeżdżający:  | 0  |
|   | wyjeżdżający:  | 0  |
| Liczba nauczycieli akademickich                                   | przyjeżdżający:  | 10 |
|   | wyjeżdżający:  | 0  |
| Liczba pracowników uczelni niebędących nauczycielami akademickimi | przyjeżdżający:  | 0  |
|   | wyjeżdżający:  | 0  |

\* Z uwzględnieniem projektów realizowanych z udziałem środków pochodzących z budżetu Unii Europejskiej lub innych źródeł zagranicznych.

\*\* Z uwzględnieniem umów dotyczących współpracy w zakresie wspólnego prowadzenia badań, projektów naukowych, wdrożeniowych i innowacyjnych

### Informacje o podjętej współpracy międzynarodowej \*

|                             |  |  |
|-----------------------------|--|--|
| Unowy/porozumienia **:      | Umowa partnerska z Municipality of Trelleborg Sweden Koordynatorem dot. finansowania projektu, kierownik projektu - dr Andrzej Tonderski   |  |
| Partner umowy/porozumienia: | Municipality of Trelleborg, Sweden, River Basin District Authority for the Southern Baltic Sea River Basin District, Linnaeus University, Marine Science Center The Skåne Association of Local Authorities |  |

|   |   |    |
|---|---|----|
| Status:   | obowiązująca  |    |
| Okres trwania umowy:  | 01.02.2010 - 31.12.2012   |    |
| Zakres współpracy (maksymalnie 255 znaków):                       | Realizacja projektu: Wetlands, Algae and Biogas - A southern Baltic Sea Eutrophication Counteract Project (WAB) |    |
| Liczba studentów  | przyjeżdżający:   | 0  |
|   | wyjeżdżający:   | 0  |
| Liczba nauczycieli akademickich                                   | przyjeżdżający:   | 4  |
|   | wyjeżdżający:   | 0  |
| Liczba pracowników uczelni niebędących nauczycielami akademickimi | przyjeżdżający:   | 16 |
|   | wyjeżdżający:   | 2  |

\* Z uwzględnieniem projektów realizowanych z udziałem środków pochodzących z budżetu Unii Europejskiej lub innych źródeł zagranicznych.

\*\* Z uwzględnieniem umów dotyczących współpracy w zakresie wspólnego prowadzenia badań, projektów naukowych, wdrożeniowych i innowacyjnych

### Informacje o podjętej współpracy międzynarodowej \*

|   |  |   |
|---|--|---|
| Unowy/porozumienia **:  | Umowa partnerska z MTT Agrifood Research Koordynatorem oraz 17 instytucjami partnerskimi dot. finansowania projektu, kierownik projektu - dr Andrzej Tonderski   |   |
| Partner umowy/porozumienia:                                       | CBMI/Agro Business Park, University of Southern Denmark, Institute of Chemical Engineering Biotechnology and Environmental, Technology University of Atharus Department of Animal Health and Bioscience , MTT Agrifood Research, Finnish Environment Institute (SYKE), Consumption and Production Centre, Institute for Crop and Soil Science, Julius Kühn-Institute, Federal Research Centre for Cultivated Plants, JTI Swedish Institute of Agricultural and Environmental Engineering, Estonian University of Life Sciences Department of Field Crops and Grasslands, Institute of Agricultural and Environmental Sciences, Centre of Renewable Energy, Estonian Research Institute of Agriculture, Mikhail Ponomarev, North-West Research Institute of Agricultural Economics and Organisation of Russian Academy of Agricultural Sciences (SZNIESH, Department of Economic and Administrative Problems of Agricultural Sectors Development) |   |
| Status:   | obowiązująca   |   |
| Okres trwania umowy:  | 07.07.2011 - 01.04.2014  |   |
| Zakres współpracy (maksymalnie 255 znaków):                       | Realizacja projektu: Baltic Forum for Inventive Technologies for Sustainable Manure Management (Baltic MANURE)   |   |
| Liczba studentów  | przyjeżdżający:  | 0 |
|   | wyjeżdżający:  | 0 |
| Liczba nauczycieli akademickich                                   | przyjeżdżający:  | 0 |
|   | wyjeżdżający:  | 0 |
| Liczba pracowników uczelni niebędących nauczycielami akademickimi | przyjeżdżający:  | 0 |
|   | wyjeżdżający:  | 6 |

\* Z uwzględnieniem projektów realizowanych z udziałem środków pochodzących z budżetu Unii Europejskiej lub innych źródeł zagranicznych.

\*\* Z uwzględnieniem umów dotyczących współpracy w zakresie wspólnego prowadzenia badań, projektów naukowych, wdrożeniowych i innowacyjnych

| <b>Informacje o podjętej współpracy międzynarodowej *</b>         |  |   |
|---|--|---|
| Unowy/porozumienia **:  | Umowa partnerska z Edinburgh Napier University oraz 6 instytucjami partnerskimi dot. finansowania projektu, kierownik projektu - prof. UG, dr hab. Monika Bąk                                      |   |
| Partner umowy/porozumienia:                                       | Napier University, Istituto di Studi per l'Integrazione dei Sistemi ISIS, University of Leeds, Mcrit S.L. Mcr, Spain, MKmetric Gesellschaft für Systemplanung mbh MKm, Technische Universität Wien |   |
| Status:   | obowiązująca   |   |
| Okres trwania umowy:  | 1.02.2011-31.01.2013   |   |
| Zakres współpracy (maksymalnie 255 znaków):                       | Realizacja projektu: ORIGAMI - Optimal Regulation and Infrastructure for Ground, Air and Maritime Interfaces   |   |
| Liczba studentów  | przyjeżdżający:  | 0 |
|   | wyjeżdżający:  | 0 |
| Liczba nauczycieli akademickich                                   | przyjeżdżający:  | 0 |
|   | wyjeżdżający:  | 7 |
| Liczba pracowników uczelni niebędących nauczycielami akademickimi | przyjeżdżający:  | 0 |
|   | wyjeżdżający:  | 0 |

\* Z uwzględnieniem projektów realizowanych z udziałem środków pochodzących z budżetu Unii Europejskiej lub innych źródeł zagranicznych.

\*\* Z uwzględnieniem umów dotyczących współpracy w zakresie wspólnego prowadzenia badań, projektów naukowych, wdrożeniowych i innowacyjnych

| <b>Informacje o podjętej współpracy międzynarodowej *</b>         |  |   |
|---|--|---|
| Unowy/porozumienia **:  | Umowa partnerska z Edinburgh Napier University oraz 8 instytucjami partnerskimi dot. finansowania projektu, kierownik projektu - prof. UG, dr hab. Monika Bąk  |   |
| Partner umowy/porozumienia:                                       | Napier University, Istituto di Studi per l'Integrazione dei Sistemi ISIS, University of Leeds, Mcrit S.L. Mcr, Spain, MKmetric Gesellschaft für Systemplanung mbh, TRT Trasporti e Territorio TRT TTs Italia, TTS, Technische Universität Wien |   |
| Status:   | obowiązująca   |   |
| Okres trwania umowy:  | 01.11.2011 - 30.11.2013  |   |
| Zakres współpracy (maksymalnie 255 znaków):                       | Realizacja projektu: COMPASS - Optimised co-modal passenger transport for reducing carbon emissions  |   |
| Liczba studentów  | przyjeżdżający:  | 0 |
|   | wyjeżdżający:  | 0 |
| Liczba nauczycieli akademickich                                   | przyjeżdżający:  | 0 |
|   | wyjeżdżający:  | 5 |
| Liczba pracowników uczelni niebędących nauczycielami akademickimi | przyjeżdżający:  | 0 |
|   | wyjeżdżający:  | 0 |

\* Z uwzględnieniem projektów realizowanych z udziałem środków pochodzących z budżetu Unii Europejskiej lub innych źródeł zagranicznych.

\*\* Z uwzględnieniem umów dotyczących współpracy w zakresie wspólnego prowadzenia badań, projektów naukowych, wdrożeniowych i innowacyjnych

### Informacje o podjętej współpracy międzynarodowej \*

|   |  |   |
|---|--|---|
| Unowy/porozumienia **:  | Umowa z Ministerstwem Nauki i Szkolnictwa Wyższego dot. finansowania projektu, kierownik projektu - prof. UG, dr hab. Urszula Janas  |   |
| Partner umowy/porozumienia:                                       | National Environmental Research Institute, University of Aarhus, Denmark, Finnish Environment Institute, Finland, University of Helsinki, Department of Biological and Environmental Sciences, Finland Environmental and Marine Biology, Åbo Akademi University, Finland, Lund University, Sweden, Zoological Institute of the Russian academy of sciences, Russia, Department of Earth Sciences - Geochemistry, Faculty of Geosciences, Utrecht University, The Netherlands<br>Leibniz Institute for Baltic Sea Research, Germany, Stockholm University, Sweden |   |
| Status:   | obowiązująca   |   |
| Okres trwania umowy:  | 01.01.2009 - 31.12.2011  |   |
| Zakres współpracy (maksymalnie 255 znaków):                       | Realizacja projektu: Przeciwdziałanie hypoksji sposobem na poprawę jakości ekosystemu Morza Bałtyckiego (HYPER)  |   |
| Liczba studentów  | przyjeżdżający:  | 0 |
|   | wyjeżdżający:  | 2 |
| Liczba nauczycieli akademickich                                   | przyjeżdżający:  | 0 |
|   | wyjeżdżający:  | 2 |
| Liczba pracowników uczelni niebędących nauczycielami akademickimi | przyjeżdżający:  | 0 |
|   | wyjeżdżający:  | 0 |

\* Z uwzględnieniem projektów realizowanych z udziałem środków pochodzących z budżetu Unii Europejskiej lub innych źródeł zagranicznych.

\*\* Z uwzględnieniem umów dotyczących współpracy w zakresie wspólnego prowadzenia badań, projektów naukowych, wdrożeniowych i innowacyjnych

### Informacje o podjętej współpracy międzynarodowej \*

|   |  |  |
|---|--|--|
| Unowy/porozumienia **:                      | Umowa konsorcjum z HELSINGIN YLIOPISTO Koordynatorem oraz 18 instytucjami partnerskimi dot. finansowania projektu, kierownik projektu - prof. dr hab. Grzegorz Węgrzyn   |  |
| Partner umowy/porozumienia:                 | University of Helsinki, Finlandia, University of Ljubljana, Słowenia, University of La Laguna, Hiszpania, Katholieke University Leuven, Belgia, Åbo Academy University, Finlandia, American University of Beirut, Liban, Universidad de Antofagasta, Chile, Universite Louis Pasteur Strasbourg, Francja, Ege University, Turcja, Università degli Studi di Napoli Federico II, Włochy, Universidad Católica del Norte, Chile, Technical Research Center of Finland, National Institute of Oceanography, India, IMEGO AB, Szwecja, Xention, UK, BioVico, Polska, Ebiotec S.A., Hiszpania, BiotechMarine, Francja |  |
| Status:                                     | obowiązująca   |  |
| Okres trwania umowy:                        | 01.08.2010 - 31.07.2014  |  |
| Zakres współpracy (maksymalnie 255 znaków): | Realizacja projektu: Exploring Marine Resources for Bioactive Compounds: From Discovery to Sustainable   |  |

|   |  |   |
|---|--|---|
|   | Production and Industrial Applications - MAREX |   |
| Liczba studentów  | przyjeżdżający:                                | 0 |
|   | wyjeżdżający:                                  | 2 |
| Liczba nauczycieli akademickich                                   | przyjeżdżający:                                | 0 |
|   | wyjeżdżający:                                  | 3 |
| Liczba pracowników uczelni niebędących nauczycielami akademickimi | przyjeżdżający:                                | 0 |
|   | wyjeżdżający:                                  | 1 |

\* Z uwzględnieniem projektów realizowanych z udziałem środków pochodzących z budżetu Unii Europejskiej lub innych źródeł zagranicznych.

\*\* Z uwzględnieniem umów dotyczących współpracy w zakresie wspólnego prowadzenia badań, projektów naukowych, wdrożeniowych i innowacyjnych

#### Informacje o podjętej współpracy międzynarodowej \*

|   |   |   |
|---|---|---|
| Unowy/porozumienia **:  | Umowa z Ministerstwem Nauki i Szkolnictwa Wyższego dot. finansowania projektu, kierownik projektu - prof. dr hab. Maciej Wołowicz                                 |   |
| Partner umowy/porozumienia:                                       | Södertörn University College, Sweden, Åbo Akademi University, Finland, DIALOGIK non-profit research institute for communication and cooperation research, Germany |   |
| Status:   | obowiązująca  |   |
| Okres trwania umowy:  | 01.01.2009 - 31.12.2011   |   |
| Zakres współpracy (maksymalnie 255 znaków):                       | Realizacja projektu: Zarządzanie kryzysowe w rejonie Morza Bałtyckiego - RISKGOV  |   |
| Liczba studentów  | przyjeżdżający:   | 1 |
|   | wyjeżdżający:   | 0 |
| Liczba nauczycieli akademickich                                   | przyjeżdżający:   | 7 |
|   | wyjeżdżający:   | 2 |
| Liczba pracowników uczelni niebędących nauczycielami akademickimi | przyjeżdżający:   | 0 |
|   | wyjeżdżający:   | 0 |

\* Z uwzględnieniem projektów realizowanych z udziałem środków pochodzących z budżetu Unii Europejskiej lub innych źródeł zagranicznych.

\*\* Z uwzględnieniem umów dotyczących współpracy w zakresie wspólnego prowadzenia badań, projektów naukowych, wdrożeniowych i innowacyjnych

#### Informacje o podjętej współpracy międzynarodowej \*

|   |  |  |
|---|--|--|
| Unowy/porozumienia **:                      | Umowa konsorcyjna z Ghent University oraz 12 instytucjami partnerskimi   |  |
| Partner umowy/porozumienia:                 | Ghent University, Belgia, Universitat Bremen, Niemcy, Uniiversity of Bologna, Włochy, Galway Mayo Institute of Technology, Irlandia, University of Algarve, Portugalia, Stichting Koninklijk Nederlands Instituut voor Zeeonderzoek , Hoalndia, University of Plymouth, UK, Klaipeda University, Litwa, Flanders Marine Institute, Belgia, Sorbonne Universites, Francja, Pavia University, Włochy |  |
| Status:                                     | obowiązująca   |  |
| Okres trwania umowy:                        | 29.11.2010-31.08.2018/14.01.2020   |  |
| Zakres współpracy (maksymalnie 255 znaków): | Realizacja projektu: Doctoral Programme in Marine Ecosystem Health and Conservation (MARES)  |  |

|   |                 |   |
|---|-----------------|---|
| Liczba studentów  | przyjeżdżający: | 0 |
|   | wyjeżdżający:   | 0 |
| Liczba nauczycieli akademickich                                   | przyjeżdżający: | 0 |
|   | wyjeżdżający:   | 2 |
| Liczba pracowników uczelni niebędących nauczycielami akademickimi | przyjeżdżający: | 0 |
|   | wyjeżdżający:   | 0 |

\* Z uwzględnieniem projektów realizowanych z udziałem środków pochodzących z budżetu Unii Europejskiej lub innych źródeł zagranicznych.

\*\* Z uwzględnieniem umów dotyczących współpracy w zakresie wspólnego prowadzenia badań, projektów naukowych, wdrożeniowych i innowacyjnych

### Informacje o podjętej współpracy międzynarodowej \*

|   |  |   |
|---|--|---|
| Unowy/porozumienia **:  | Umowa konsorcjum z Prokazyme ehf Koordynatorem oraz 7 instytucjami partnerskimi dot. finansowania projektu, kierownik projektu - prof. dr hab. Tadeusz Kaczorowski |   |
| Partner umowy/porozumienia:                                       | Prokazyme ehf, Iceland, A&A Biotechnology s.c., Touchlight Genetica ltd, UK, Exiqon AS, Denmark, Matis ohf, Iceland, St. George's University of London             |   |
| Status:   | obowiązująca   |   |
| Okres trwania umowy:  | 01.12.2011 - 30.11.2013  |   |
| Zakres współpracy (maksymalnie 255 znaków):                       | Realizacja projektu: Exgenome Molecular Enzymes (EXGENOMES)  |   |
| Liczba studentów  | przyjeżdżający:  | 0 |
|   | wyjeżdżający:  | 0 |
| Liczba nauczycieli akademickich                                   | przyjeżdżający:  | 2 |
|   | wyjeżdżający:  | 1 |
| Liczba pracowników uczelni niebędących nauczycielami akademickimi | przyjeżdżający:  | 1 |
|   | wyjeżdżający:  | 0 |

\* Z uwzględnieniem projektów realizowanych z udziałem środków pochodzących z budżetu Unii Europejskiej lub innych źródeł zagranicznych.

\*\* Z uwzględnieniem umów dotyczących współpracy w zakresie wspólnego prowadzenia badań, projektów naukowych, wdrożeniowych i innowacyjnych

### Informacje o podjętej współpracy międzynarodowej \*

|   |   |  |
|---|---|--|
| Unowy/porozumienia **:                      | Umowa z Komisją Wspólnot Europejskich dot. finansowania projektu koordynowanego przez AC2T research GmbH , kierownik projektu - prof. dr hab. Piotr Stepnowski  |  |
| Partner umowy/porozumienia:                 | AC2T research GmbH, University of Ljubljana , Fundacion Tekniker, Cardiff University, Centre National de la Recherche Scientifique, Martin-Luther University, Halle Wittenberg Petru Poni Institute of Macromolecular Chemistry, Universidade de Vigo, GKN Sinter Metals S. p. A., SK Ceramics GmbH & Co. KG, Collini Wien, GmbH Green Solutions Chemicals, S. L. |  |
| Status:                                     | obowiązująca  |  |
| Okres trwania umowy:                        | 01.10.2008 - 31.10.2012   |  |
| Zakres współpracy (maksymalnie 255 znaków): | Realizacja projektu: Mechanisms of interactions in nano-scale of novel ionic lubricants with functional surfaces -  |  |

|   |                 | MINILUBES |  |
|---|-----------------|-----------|--|
| Liczba studentów  | przyjeżdżający: | 0         |  |
|   | wyjeżdżający:   | 0         |  |
| Liczba nauczycieli akademickich                                   | przyjeżdżający: | 0         |  |
|   | wyjeżdżający:   | 1         |  |
| Liczba pracowników uczelni niebędących nauczycielami akademickimi | przyjeżdżający: | 2         |  |
|   | wyjeżdżający:   | 0         |  |

\* Z uwzględnieniem projektów realizowanych z udziałem środków pochodzących z budżetu Unii Europejskiej lub innych źródeł zagranicznych.

\*\* Z uwzględnieniem umów dotyczących współpracy w zakresie wspólnego prowadzenia badań, projektów naukowych, wdrożeniowych i innowacyjnych

### Informacje o podjętej współpracy międzynarodowej \*

|   |   |   |
|---|---|---|
| Unowy/porozumienia **:  | Umowa konsorcyjna zawarta z Leibniz Institute of Marine Sciences - IFM-GEOMAR Koordynatorem oraz 26 instytucjami partnerskimi dot. finansowania projektu, kierownik projektu prof. UG, dr hab. Adam Sokołowski  |   |
| Partner umowy/porozumienia:                                       | Niemcy - Leibniz Institute of Marine Sciences-IFM, Max Planck Institute Bremen, University of Trier, German Marine Research Consortium, Alfred Wegener Institute, University of Stuttgart, Kiel Institute for the World Economy, Wielka Brytania - Plymouth Marine Laboratory, Natural Environmental Research Council, University of Southampton, University of Edinburgh, Heriot-Watt University Edinburgh, Norwegia - Norsk Institutt for Vannforskning, University of Bergen, University of Tromsø, Statoil Petroleum AS, Det Norske Veritas, Włochy - University of Roma, National Institute of Oceanography and Geophysics, Belgia - University of Gent, Holandia - Netherlands Organisation for Applied Scientific Research, Energy Research Center of the Netherlands, Francja - French Research Institute for Exploitation of the Sea |   |
| Status:   | obowiązująca  |   |
| Okres trwania umowy:  | 01.05.2011-30.04.2015   |   |
| Zakres współpracy (maksymalnie 255 znaków):                       | Realizacja projektu: Sub-seabed CO2 Storage: Impact on Marine Ecosystems (ECO2)   |   |
| Liczba studentów  | przyjeżdżający:   | 1 |
|   | wyjeżdżający:   | 2 |
| Liczba nauczycieli akademickich                                   | przyjeżdżający:   | 1 |
|   | wyjeżdżający:   | 3 |
| Liczba pracowników uczelni niebędących nauczycielami akademickimi | przyjeżdżający:   | 0 |
|   | wyjeżdżający:   | 2 |

\* Z uwzględnieniem projektów realizowanych z udziałem środków pochodzących z budżetu Unii Europejskiej lub innych źródeł zagranicznych.

\*\* Z uwzględnieniem umów dotyczących współpracy w zakresie wspólnego prowadzenia badań, projektów naukowych, wdrożeniowych i innowacyjnych

### Informacje o podjętej współpracy międzynarodowej \*

|                             |                                    |
|-----------------------------|------------------------------------|
| Unowy/porozumienia **:      | umowa bilateralna programu Erasmus |
| Partner umowy/porozumienia: | Swansea University                 |



|   |                        |   |
|---|------------------------|---|
| Status:   | nowonawiązana          |   |
| Okres trwania umowy:  | 2011-2012              |   |
| Zakres współpracy (maksymalnie 255 znaków):                       | wymiana kadry naukowej |   |
| Liczba studentów  | przyjeżdżający:        | 0 |
|   | wyjeżdżający:          | 0 |
| Liczba nauczycieli akademickich                                   | przyjeżdżający:        | 0 |
|   | wyjeżdżający:          | 1 |
| Liczba pracowników uczelni niebędących nauczycielami akademickimi | przyjeżdżający:        | 0 |
|   | wyjeżdżający:          | 0 |

\* Z uwzględnieniem projektów realizowanych z udziałem środków pochodzących z budżetu Unii Europejskiej lub innych źródeł zagranicznych.

\*\* Z uwzględnieniem umów dotyczących współpracy w zakresie wspólnego prowadzenia badań, projektów naukowych, wdrożeniowych i innowacyjnych

### Informacje o podjętej współpracy międzynarodowej \*

|   |                                    |   |
|---|------------------------------------|---|
| Unowy/porozumienia **:  | umowa bilateralna programu Erasmus |   |
| Partner umowy/porozumienia:                                       | The University of Birmingham       |   |
| Status:   | nowonawiązana                      |   |
| Okres trwania umowy:  | 2011-2013                          |   |
| Zakres współpracy (maksymalnie 255 znaków):                       | wymiana studentów                  |   |
| Liczba studentów  | przyjeżdżający:                    | 0 |
|   | wyjeżdżający:                      | 2 |
| Liczba nauczycieli akademickich                                   | przyjeżdżający:                    | 0 |
|   | wyjeżdżający:                      | 0 |
| Liczba pracowników uczelni niebędących nauczycielami akademickimi | przyjeżdżający:                    | 0 |
|   | wyjeżdżający:                      | 0 |

\* Z uwzględnieniem projektów realizowanych z udziałem środków pochodzących z budżetu Unii Europejskiej lub innych źródeł zagranicznych.

\*\* Z uwzględnieniem umów dotyczących współpracy w zakresie wspólnego prowadzenia badań, projektów naukowych, wdrożeniowych i innowacyjnych

### Informacje o podjętej współpracy międzynarodowej \*

|   |                                    |   |
|---|------------------------------------|---|
| Unowy/porozumienia **:                      | umowa bilateralna programu Erasmus |   |
| Partner umowy/porozumienia:                 | Universidad de Granada             |   |
| Status:                                     | nowonawiązana                      |   |
| Okres trwania umowy:                        | 2011-2012                          |   |
| Zakres współpracy (maksymalnie 255 znaków): | wymiana kadry naukowej             |   |
| Liczba studentów                            | przyjeżdżający:                    | 0 |
|   | wyjeżdżający:                      | 0 |
| Liczba nauczycieli akademickich             | przyjeżdżający:                    | 0 |
|   | wyjeżdżający:                      | 1 |

|   |                 |   |
|---|-----------------|---|
| Liczba pracowników uczelni niebędących nauczycielami akademickimi | przyjeżdżający: | 0 |
|   | wyjeżdżający:   | 0 |

\* Z uwzględnieniem projektów realizowanych z udziałem środków pochodzących z budżetu Unii Europejskiej lub innych źródeł zagranicznych.

\*\* Z uwzględnieniem umów dotyczących współpracy w zakresie wspólnego prowadzenia badań, projektów naukowych, wdrożeniowych i innowacyjnych

### Informacje o podjętej współpracy międzynarodowej \*

|   |  |    |
|---|--|----|
| Unowy/porozumienia **:  | Umowa zawarta w ramach Programu ERASMUS Multilateral Projects dot. finansowania projektu, kierownik projektu prof. dr hab. Joanna Pietrzak   |    |
| Partner umowy/porozumienia:                                       | Fachhochschule Oberosterreich Stdienbetriebs GmbH, Austria, Skoda Auto Vysoka Skola, Universita Politecnica delle Marche KTM Sportmotorcycles AG, Austria, Snap-On Business Solutions GmbH, Niemcy |    |
| Status:   | obowiązująca   |    |
| Okres trwania umowy:  | 01.10.2011 - 30.09.2014  |    |
| Zakres współpracy (maksymalnie 255 znaków):                       | Realizacja projektu: Developing New Distribution Skills for SMEs and HEI Students - DNDS   |    |
| Liczba studentów  | przyjeżdżający:  | 17 |
|   | wyjeżdżający:  | 0  |
| Liczba nauczycieli akademickich                                   | przyjeżdżający:  | 5  |
|   | wyjeżdżający:  | 1  |
| Liczba pracowników uczelni niebędących nauczycielami akademickimi | przyjeżdżający:  | 0  |
|   | wyjeżdżający:  | 0  |

\* Z uwzględnieniem projektów realizowanych z udziałem środków pochodzących z budżetu Unii Europejskiej lub innych źródeł zagranicznych.

\*\* Z uwzględnieniem umów dotyczących współpracy w zakresie wspólnego prowadzenia badań, projektów naukowych, wdrożeniowych i innowacyjnych

### Informacje o podjętej współpracy międzynarodowej \*

|   |  |   |
|---|--|---|
| Unowy/porozumienia **:  | umowa bilateralna programu Erasmus                         |   |
| Partner umowy/porozumienia:                                       | Universidad de Jaén  |   |
| Status:   | nowonawiązana  |   |
| Okres trwania umowy:  | 2011-2013  |   |
| Zakres współpracy (maksymalnie 255 znaków):                       | wymiana kadry administracyjnej - pracowników Biblioteki UG |   |
| Liczba studentów  | przyjeżdżający:  | 0 |
|   | wyjeżdżający:  | 0 |
| Liczba nauczycieli akademickich                                   | przyjeżdżający:  | 0 |
|   | wyjeżdżający:  | 0 |
| Liczba pracowników uczelni niebędących nauczycielami akademickimi | przyjeżdżający:  | 0 |
|   | wyjeżdżający:  | 2 |

\* Z uwzględnieniem projektów realizowanych z udziałem środków pochodzących z budżetu Unii Europejskiej lub innych źródeł zagranicznych.

\*\* Z uwzględnieniem umów dotyczących współpracy w zakresie wspólnego prowadzenia badań, projektów naukowych, wdrożeniowych i innowacyjnych

| <b>Informacje o podjętej współpracy międzynarodowej *</b>         |                                    |   |
|---|------------------------------------|---|
| Unowy/porozumienia **:  | umowa bilateralna programu Erasmus |   |
| Partner umowy/porozumienia:                                       | Högskolan Väst                     |   |
| Status:   | nowonawiązana                      |   |
| Okres trwania umowy:  | 2011-2013                          |   |
| Zakres współpracy (maksymalnie 255 znaków):                       | wymiana studentów i kadry naukowej |   |
| Liczba studentów  | przyjeżdżający:                    | 0 |
|   | wyjeżdżający:                      | 0 |
| Liczba nauczycieli akademickich                                   | przyjeżdżający:                    | 0 |
|   | wyjeżdżający:                      | 0 |
| Liczba pracowników uczelni niebędących nauczycielami akademickimi | przyjeżdżający:                    | 0 |
|   | wyjeżdżający:                      | 0 |

\* Z uwzględnieniem projektów realizowanych z udziałem środków pochodzących z budżetu Unii Europejskiej lub innych źródeł zagranicznych.

\*\* Z uwzględnieniem umów dotyczących współpracy w zakresie wspólnego prowadzenia badań, projektów naukowych, wdrożeniowych i innowacyjnych

| <b>Informacje o podjętej współpracy międzynarodowej *</b>         |   |   |
|---|---|---|
| Unowy/porozumienia **:  | umowa z NCN o finansowanie projektu. Koordynator dr Zbigniew Kaczyński  |   |
| Partner umowy/porozumienia:                                       | Niemcy - Uniwersytet Ludwika-Maksymiliana w Monachium, Ośrodek Naukowy w Borstel, Klinika Uniwersytecka we Freiburgu  |   |
| Status:   | nowonawiązana   |   |
| Okres trwania umowy:  | 2011-2013   |   |
| Zakres współpracy (maksymalnie 255 znaków):                       | wymiana naukowa, badania, publikacje, seminaria związane z realizacją projektu pt.: Badania polisacharydowych składników ściany komórkowej bakterii <i>Enterococcus faecium</i> |   |
| Liczba studentów  | przyjeżdżający:   | 0 |
|   | wyjeżdżający:   | 0 |
| Liczba nauczycieli akademickich                                   | przyjeżdżający:   | 0 |
|   | wyjeżdżający:   | 3 |
| Liczba pracowników uczelni niebędących nauczycielami akademickimi | przyjeżdżający:   | 0 |
|   | wyjeżdżający:   | 0 |

\* Z uwzględnieniem projektów realizowanych z udziałem środków pochodzących z budżetu Unii Europejskiej lub innych źródeł zagranicznych.

\*\* Z uwzględnieniem umów dotyczących współpracy w zakresie wspólnego prowadzenia badań, projektów naukowych, wdrożeniowych i innowacyjnych

| <b>Informacje o podjętej współpracy międzynarodowej *</b> |                                    |  |
|---|------------------------------------|--|
| Unowy/porozumienia **:                                    | umowa bilateralna programu Erasmus |  |
| Partner umowy/porozumienia:                               | Bahçeşehir Üniversitesi            |  |

|   |                                    |   |
|---|------------------------------------|---|
| Status:   | nowonawiązana                      |   |
| Okres trwania umowy:  | 2011-2012                          |   |
| Zakres współpracy (maksymalnie 255 znaków):                       | wymiana studentów i kadry naukowej |   |
| Liczba studentów  | przyjeżdżający:                    | 0 |
|   | wyjeżdżający:                      | 0 |
| Liczba nauczycieli akademickich                                   | przyjeżdżający:                    | 0 |
|   | wyjeżdżający:                      | 0 |
| Liczba pracowników uczelni niebędących nauczycielami akademickimi | przyjeżdżający:                    | 0 |
|   | wyjeżdżający:                      | 0 |

\* Z uwzględnieniem projektów realizowanych z udziałem środków pochodzących z budżetu Unii Europejskiej lub innych źródeł zagranicznych.

\*\* Z uwzględnieniem umów dotyczących współpracy w zakresie wspólnego prowadzenia badań, projektów naukowych, wdrożeniowych i innowacyjnych

### Informacje o podjętej współpracy międzynarodowej \*

|   |  |   |
|---|--|---|
| Unowy/porozumienia **:  | Współpraca w ramach umów międzyrządowych<br>Koordynator projektu prof. J. Kwela                                |   |
| Partner umowy/porozumienia:                                       | Austria - Techn. Univ. Graz  |   |
| Status:   | nowonawiązana  |   |
| Okres trwania umowy:  | 2012 - 2013  |   |
| Zakres współpracy (maksymalnie 255 znaków):                       | Wymiana osobowa związana z realizacją tematu:<br>"Oddziaływania pomiędzy atomami, jonami i polem elektrycznym" |   |
| Liczba studentów  | przyjeżdżający:  | 0 |
|   | wyjeżdżający:  | 0 |
| Liczba nauczycieli akademickich                                   | przyjeżdżający:  | 1 |
|   | wyjeżdżający:  | 2 |
| Liczba pracowników uczelni niebędących nauczycielami akademickimi | przyjeżdżający:  | 0 |
|   | wyjeżdżający:  | 0 |

\* Z uwzględnieniem projektów realizowanych z udziałem środków pochodzących z budżetu Unii Europejskiej lub innych źródeł zagranicznych.

\*\* Z uwzględnieniem umów dotyczących współpracy w zakresie wspólnego prowadzenia badań, projektów naukowych, wdrożeniowych i innowacyjnych

### Informacje o podjętej współpracy międzynarodowej \*

|                             |  |  |
|-----------------------------|--|--|
| Unowy/porozumienia **:      | umowa z MNiSW o finansowanie projektu. Koordynator dr Beata Grobelna   |  |
| Partner umowy/porozumienia: | USA - Center For Commercialization of Fluorescence Technologies<br>Department of Cell Biology and Anatomy<br>Health Science Center University of North Texas |  |
| Status:                     | obowiązująca   |  |
| Okres trwania umowy:        | 2009-2012  |  |

|   |  |   |
|---|--|---|
| Zakres współpracy (maksymalnie 255 znaków):                       | wymiana naukowa, badania, publikacje, seminaria związane z realizacją projektu pt.: Wydajne materiały luminescujące zawierające układ złożony z jonów lantanowca (III) oraz grupy wolframianowej sputapowane w kserożelach tlenkowych. |   |
| Liczba studentów  | przyjeżdżający:  | 0 |
|   | wyjeżdżający:  | 0 |
| Liczba nauczycieli akademickich                                   | przyjeżdżający:  | 0 |
|   | wyjeżdżający:  | 1 |
| Liczba pracowników uczelni niebędących nauczycielami akademickimi | przyjeżdżający:  | 0 |
|   | wyjeżdżający:  | 0 |

\* Z uwzględnieniem projektów realizowanych z udziałem środków pochodzących z budżetu Unii Europejskiej lub innych źródeł zagranicznych.

\*\* Z uwzględnieniem umów dotyczących współpracy w zakresie wspólnego prowadzenia badań, projektów naukowych, wdrożeniowych i innowacyjnych

|   |  |   |
|---|--|---|
| <b>Informacje o podjętej współpracy międzynarodowej *</b>         |  |   |
| Unowy/porozumienia **:  | umowa bilateralna ogólnouczelniana   |   |
| Partner umowy/porozumienia:                                       | Francja - L'Université Pierre et Marie Curie   |   |
| Status:   | obowiązująca   |   |
| Okres trwania umowy:  | bezterminowo   |   |
| Zakres współpracy (maksymalnie 255 znaków):                       | wymiana naukowa pracowników i studentów, badania i publikacje naukowe, seminaria i konferencje |   |
| Liczba studentów  | przyjeżdżający:  | 0 |
|   | wyjeżdżający:  | 0 |
| Liczba nauczycieli akademickich                                   | przyjeżdżający:  | 0 |
|   | wyjeżdżający:  | 3 |
| Liczba pracowników uczelni niebędących nauczycielami akademickimi | przyjeżdżający:  | 0 |
|   | wyjeżdżający:  | 0 |

\* Z uwzględnieniem projektów realizowanych z udziałem środków pochodzących z budżetu Unii Europejskiej lub innych źródeł zagranicznych.

\*\* Z uwzględnieniem umów dotyczących współpracy w zakresie wspólnego prowadzenia badań, projektów naukowych, wdrożeniowych i innowacyjnych

|   |  |   |
|---|--|---|
| <b>Informacje o podjętej współpracy międzynarodowej *</b> |  |   |
| Unowy/porozumienia **:                                    | umowa bilateralna ogólnouczelniana   |   |
| Partner umowy/porozumienia:                               | Francja - University Aix-Marseille II  |   |
| Status:   | obowiązująca   |   |
| Okres trwania umowy:                                      | bezterminowo   |   |
| Zakres współpracy (maksymalnie 255 znaków):               | wymiana naukowa pracowników i studentów, badania i publikacje naukowe, seminaria i konferencje |   |
| Liczba studentów  | przyjeżdżający:  | 0 |
|   | wyjeżdżający:  | 0 |

|   |                 |   |
|---|-----------------|---|
| Liczba nauczycieli akademickich                                   | przyjeżdżający: | 0 |
|   | wyjeżdżający:   | 1 |
| Liczba pracowników uczelni niebędących nauczycielami akademickimi | przyjeżdżający: | 0 |
|   | wyjeżdżający:   | 0 |

\* Z uwzględnieniem projektów realizowanych z udziałem środków pochodzących z budżetu Unii Europejskiej lub innych źródeł zagranicznych.

\*\* Z uwzględnieniem umów dotyczących współpracy w zakresie wspólnego prowadzenia badań, projektów naukowych, wdrożeniowych i innowacyjnych

### Informacje o podjętej współpracy międzynarodowej \*

|   |  |   |
|---|--|---|
| Unowy/porozumienia **:  | umowa bilateralna ogólnouczelniana   |   |
| Partner umowy/porozumienia:                                       | Turcja - Dokuz Eylül University - School of Maritime Business and Management                   |   |
| Status:   | obowiązująca   |   |
| Okres trwania umowy:  | bezterminowo   |   |
| Zakres współpracy (maksymalnie 255 znaków):                       | wymiana naukowa pracowników i studentów, badania i publikacje naukowe, seminaria i konferencje |   |
| Liczba studentów  | przyjeżdżający:  | 0 |
|   | wyjeżdżający:  | 0 |
| Liczba nauczycieli akademickich                                   | przyjeżdżający:  | 1 |
|   | wyjeżdżający:  | 0 |
| Liczba pracowników uczelni niebędących nauczycielami akademickimi | przyjeżdżający:  | 0 |
|   | wyjeżdżający:  | 0 |

\* Z uwzględnieniem projektów realizowanych z udziałem środków pochodzących z budżetu Unii Europejskiej lub innych źródeł zagranicznych.

\*\* Z uwzględnieniem umów dotyczących współpracy w zakresie wspólnego prowadzenia badań, projektów naukowych, wdrożeniowych i innowacyjnych

### Informacje o podjętej współpracy międzynarodowej \*

|   |  |   |
|---|--|---|
| Unowy/porozumienia **:  | umowa bilateralna ogólnouczelniana   |   |
| Partner umowy/porozumienia:                                       | Łotwa - University of Latvia   |   |
| Status:   | obowiązująca   |   |
| Okres trwania umowy:  | bezterminowo   |   |
| Zakres współpracy (maksymalnie 255 znaków):                       | wymiana naukowa pracowników i studentów, badania i publikacje naukowe, seminaria i konferencje |   |
| Liczba studentów  | przyjeżdżający:  | 0 |
|   | wyjeżdżający:  | 0 |
| Liczba nauczycieli akademickich                                   | przyjeżdżający:  | 0 |
|   | wyjeżdżający:  | 1 |
| Liczba pracowników uczelni niebędących nauczycielami akademickimi | przyjeżdżający:  | 0 |
|   | wyjeżdżający:  | 0 |

\* Z uwzględnieniem projektów realizowanych z udziałem środków pochodzących z budżetu Unii Europejskiej lub innych źródeł zagranicznych.

\*\* Z uwzględnieniem umów dotyczących współpracy w zakresie wspólnego prowadzenia badań, projektów naukowych, wdrożeniowych i innowacyjnych

| <b>Informacje o podjętej współpracy międzynarodowej *</b>         |  |   |
|---|--|---|
| Unowy/porozumienia **:  | "umowa z NCN o finansowanie projektu. Koordynator dr Anna Ihnatowicz   |   |
| Partner umowy/porozumienia:                                       | Niemcy - Max Planck Institute for Plant Breeding Research w Kolonii  |   |
| Status:   | obowiązująca   |   |
| Okres trwania umowy:  | 2011-2014  |   |
| Zakres współpracy (maksymalnie 255 znaków):                       | wymiana naukowa , badania, publikacje, seminaria związane z realizacją projektu pt.: Identyfikacja oraz charakterystyka genów warunkujących biosyntezę farmakologicznie czynnych związków kumarynowych w roślinach |   |
| Liczba studentów  | przyjeżdżający:  | 0 |
|   | wyjeżdżający:  | 0 |
| Liczba nauczycieli akademickich                                   | przyjeżdżający:  | 0 |
|   | wyjeżdżający:  | 2 |
| Liczba pracowników uczelni niebędących nauczycielami akademickimi | przyjeżdżający:  | 0 |
|   | wyjeżdżający:  | 0 |

\* Z uwzględnieniem projektów realizowanych z udziałem środków pochodzących z budżetu Unii Europejskiej lub innych źródeł zagranicznych.

\*\* Z uwzględnieniem umów dotyczących współpracy w zakresie wspólnego prowadzenia badań, projektów naukowych, wdrożeniowych i innowacyjnych

| <b>Informacje o podjętej współpracy międzynarodowej *</b>         |   |   |
|---|---|---|
| Unowy/porozumienia **:  | Współpraca w ramach umów międzyrządowych<br>Koordynator projektu dr M. Waleron  |   |
| Partner umowy/porozumienia:                                       | Belgia - University of Liege  |   |
| Status:   | obowiązująca  |   |
| Okres trwania umowy:  | 2011 - 2012   |   |
| Zakres współpracy (maksymalnie 255 znaków):                       | Wymiana osobowa związana z realizacją tematu: "Badanie różnorodności i sezonowych zmian populacji cyanobakterii w torfowiskach wysokich typu bałtyckiego" |   |
| Liczba studentów  | przyjeżdżający:   | 1 |
|   | wyjeżdżający:   | 0 |
| Liczba nauczycieli akademickich                                   | przyjeżdżający:   | 0 |
|   | wyjeżdżający:   | 4 |
| Liczba pracowników uczelni niebędących nauczycielami akademickimi | przyjeżdżający:   | 0 |
|   | wyjeżdżający:   | 0 |

\* Z uwzględnieniem projektów realizowanych z udziałem środków pochodzących z budżetu Unii Europejskiej lub innych źródeł zagranicznych.

\*\* Z uwzględnieniem umów dotyczących współpracy w zakresie wspólnego prowadzenia badań, projektów naukowych, wdrożeniowych i innowacyjnych

| <b>Informacje o podjętej współpracy międzynarodowej *</b> |
|---|
|---|

|   |   |   |
|---|---|---|
| Unowy/porozumienia **:  | Współpraca w ramach umów międzyrządowych<br>Koordynator projektu prof. G. Węgrzyn Program POLONIUM  |   |
| Partner umowy/porozumienia:                                       | Francja - UFR Sciences du vivant Université Paris Diderot   |   |
| Status:   | nowonawiązana   |   |
| Okres trwania umowy:  | 2012 - 2013   |   |
| Zakres współpracy (maksymalnie 255 znaków):                       | Wymiana osobowa związana z realizacją tematu: "Rola białka Hfq w regulacji replikacji pozachromosomalnych elementów genetycznych w komórkach Echerichia coli" |   |
| Liczba studentów  | przyjeżdżający:   | 1 |
|   | wyjeżdżający:   | 1 |
| Liczba nauczycieli akademickich                                   | przyjeżdżający:   | 1 |
|   | wyjeżdżający:   | 2 |
| Liczba pracowników uczelni niebędących nauczycielami akademickimi | przyjeżdżający:   | 0 |
|   | wyjeżdżający:   | 0 |

\* Z uwzględnieniem projektów realizowanych z udziałem środków pochodzących z budżetu Unii Europejskiej lub innych źródeł zagranicznych.

\*\* Z uwzględnieniem umów dotyczących współpracy w zakresie wspólnego prowadzenia badań, projektów naukowych, wdrożeniowych i innowacyjnych

#### Informacje o podjętej współpracy międzynarodowej \*

|   |  |   |
|---|--|---|
| Unowy/porozumienia **:  | "umowa z MNiSW o finansowanie projektu. Koordynator prof. GUMed Michał Obuchowski  |   |
| Partner umowy/porozumienia:                                       | Włochy - Federico II University, Naples  |   |
| Status:   | obowiązująca   |   |
| Okres trwania umowy:  | 2010-2013  |   |
| Zakres współpracy (maksymalnie 255 znaków):                       | wymiana naukowa, badania, publikacje, seminaria związane z realizacją projektu pt. Doustna immunizacja przeciwko H. pylori rekombinowanymi przetrwalnikami B. subtilis |   |
| Liczba studentów  | przyjeżdżający:  | 0 |
|   | wyjeżdżający:  | 0 |
| Liczba nauczycieli akademickich                                   | przyjeżdżający:  | 0 |
|   | wyjeżdżający:  | 1 |
| Liczba pracowników uczelni niebędących nauczycielami akademickimi | przyjeżdżający:  | 0 |
|   | wyjeżdżający:  | 0 |

\* Z uwzględnieniem projektów realizowanych z udziałem środków pochodzących z budżetu Unii Europejskiej lub innych źródeł zagranicznych.

\*\* Z uwzględnieniem umów dotyczących współpracy w zakresie wspólnego prowadzenia badań, projektów naukowych, wdrożeniowych i innowacyjnych

#### Informacje o podjętej współpracy międzynarodowej \*

|                        |  |  |
|------------------------|--|--|
| Unowy/porozumienia **: | umowa z NCN o finansowanie projektu. Koordynator dr Kamila Wojdyło |  |
|------------------------|--|--|



|   |   |   |
|---|---|---|
| Partner umowy/porozumienia:                                       | Niemcy - Uniwersytet w Osnabrück, Uniwersytet w Trier   |   |
| Status:   | nowonawiązana   |   |
| Okres trwania umowy:  | 2011-2014   |   |
| Zakres współpracy (maksymalnie 255 znaków):                       | wymiana naukowa, badania, publikacje, seminaria związane z realizacją projektu pt.: "Pożądanie pracy - wyznaczniki osobowościowe i mechanizmy regulacyjne" (Work craving - personality antecedents and regulatory mechanisms) |   |
| Liczba studentów  | przyjeżdżający:   | 0 |
|   | wyjeżdżający:   | 0 |
| Liczba nauczycieli akademickich                                   | przyjeżdżający:   | 0 |
|   | wyjeżdżający:   | 2 |
| Liczba pracowników uczelni niebędących nauczycielami akademickimi | przyjeżdżający:   | 0 |
|   | wyjeżdżający:   | 0 |

\* Z uwzględnieniem projektów realizowanych z udziałem środków pochodzących z budżetu Unii Europejskiej lub innych źródeł zagranicznych.

\*\* Z uwzględnieniem umów dotyczących współpracy w zakresie wspólnego prowadzenia badań, projektów naukowych, wdrożeniowych i innowacyjnych

#### Informacje o podjętej współpracy międzynarodowej \*

|   |  |   |
|---|--|---|
| Unowy/porozumienia **:  | umowa bilateralna ogólnouczelniana   |   |
| Partner umowy/porozumienia:                                       | Turcja - Istanbul University   |   |
| Status:   | obowiązująca   |   |
| Okres trwania umowy:  | 2009-2014  |   |
| Zakres współpracy (maksymalnie 255 znaków):                       | wymiana naukowa pracowników i studentów, badania i publikacje naukowe, seminaria i konferencje |   |
| Liczba studentów  | przyjeżdżający:  | 0 |
|   | wyjeżdżający:  | 2 |
| Liczba nauczycieli akademickich                                   | przyjeżdżający:  | 0 |
|   | wyjeżdżający:  | 2 |
| Liczba pracowników uczelni niebędących nauczycielami akademickimi | przyjeżdżający:  | 0 |
|   | wyjeżdżający:  | 0 |

\* Z uwzględnieniem projektów realizowanych z udziałem środków pochodzących z budżetu Unii Europejskiej lub innych źródeł zagranicznych.

\*\* Z uwzględnieniem umów dotyczących współpracy w zakresie wspólnego prowadzenia badań, projektów naukowych, wdrożeniowych i innowacyjnych

#### Informacje o podjętej współpracy międzynarodowej \*

|   |  |  |
|---|--|--|
| Unowy/porozumienia **:                      | umowa bilateralna ogólnouczelniana   |  |
| Partner umowy/porozumienia:                 | Ukraina - The National Academy of Ukraine  |  |
| Status:                                     | obowiązująca   |  |
| Okres trwania umowy:                        | bezterminowo   |  |
| Zakres współpracy (maksymalnie 255 znaków): | wymiana naukowa pracowników i studentów, badania i publikacje naukowe, seminaria i konferencje |  |

|   |                 |   |
|---|-----------------|---|
| Liczba studentów  | przyjeżdżający: | 0 |
|   | wyjeżdżający:   | 0 |
| Liczba nauczycieli akademickich                                   | przyjeżdżający: | 0 |
|   | wyjeżdżający:   | 1 |
| Liczba pracowników uczelni niebędących nauczycielami akademickimi | przyjeżdżający: | 0 |
|   | wyjeżdżający:   | 0 |

\* Z uwzględnieniem projektów realizowanych z udziałem środków pochodzących z budżetu Unii Europejskiej lub innych źródeł zagranicznych.

\*\* Z uwzględnieniem umów dotyczących współpracy w zakresie wspólnego prowadzenia badań, projektów naukowych, wdrożeniowych i innowacyjnych

### Informacje o podjętej współpracy międzynarodowej \*

|   |  |   |
|---|--|---|
| Unowy/porozumienia **:  | umowa z NCN o finansowanie projektu. Koordynator mgr Izabela Behrendt  |   |
| Partner umowy/porozumienia:                                       | Szwecja - Hospital University, Lund  |   |
| Status:   | nowonawiązana  |   |
| Okres trwania umowy:  | 2011-2014  |   |
| Zakres współpracy (maksymalnie 255 znaków):                       | wymiana naukowa, badania, publikacje, seminaria związane z realizacją projektu pt.Badanie oddziaływań ludzkiej cystatyny C z przeciwciałami jako metoda skutecznej walki z dziedziczną amyloidową angiopatią mózgową typu islandzkiego |   |
| Liczba studentów  | przyjeżdżający:  | 0 |
|   | wyjeżdżający:  | 2 |
| Liczba nauczycieli akademickich                                   | przyjeżdżający:  | 0 |
|   | wyjeżdżający:  | 0 |
| Liczba pracowników uczelni niebędących nauczycielami akademickimi | przyjeżdżający:  | 0 |
|   | wyjeżdżający:  | 0 |

\* Z uwzględnieniem projektów realizowanych z udziałem środków pochodzących z budżetu Unii Europejskiej lub innych źródeł zagranicznych.

\*\* Z uwzględnieniem umów dotyczących współpracy w zakresie wspólnego prowadzenia badań, projektów naukowych, wdrożeniowych i innowacyjnych

### Informacje o podjętej współpracy międzynarodowej \*

|   |  |  |
|---|--|--|
| Unowy/porozumienia **:                      | umowa z NCN o finansowanie projektu. Koordynator prof. Jerzy Błazejowski   |  |
| Partner umowy/porozumienia:                 | Ukraina - Uniwersytet Lwowski im. Iwana Franki   |  |
| Status:                                     | obowiązująca   |  |
| Okres trwania umowy:                        | 2011-2014  |  |
| Zakres współpracy (maksymalnie 255 znaków): | Chemiluminescencyjne i luminescencyjne indykatory i znaczniki akrydyniowe/akrydynowe/akrydonowe- synteza, struktura, właściwości fizykochemiczne i luminogenne, zastosowania |  |

|   |                 |   |
|---|-----------------|---|
| Liczba studentów  | przyjeżdżający: | 0 |
|   | wyjeżdżający:   | 0 |
| Liczba nauczycieli akademickich                                   | przyjeżdżający: | 1 |
|   | wyjeżdżający:   | 1 |
| Liczba pracowników uczelni niebędących nauczycielami akademickimi | przyjeżdżający: | 0 |
|   | wyjeżdżający:   | 0 |

\* Z uwzględnieniem projektów realizowanych z udziałem środków pochodzących z budżetu Unii Europejskiej lub innych źródeł zagranicznych.

\*\* Z uwzględnieniem umów dotyczących współpracy w zakresie wspólnego prowadzenia badań, projektów naukowych, wdrożeniowych i innowacyjnych

### Informacje o podjętej współpracy międzynarodowej \*

|   |   |   |
|---|---|---|
| Unowy/porozumienia **:  | Umowa o dofinansowanie wykonania projektu międzynarodowego niewspółfinansowanego w ramach ERA-NET CHIST-ERA, kierownik projektu - prof. dr hab. Marek Żukowski  |   |
| Partner umowy/porozumienia:                                       | University of Munich, Niemcy; Academy of Sciences, Austria; Sapienza Universita di Roma, Włochy; OPTOTEC SpA, Włochy; Warsaw University, Polska; University of Gdansk, Polska; University of the Basque Country, Hiszpania; University of Siegen, Niemcy, |   |
| Status:   | obowiązująca  |   |
| Okres trwania umowy:  | 01.01.2012 - 31.12.2013   |   |
| Zakres współpracy (maksymalnie 255 znaków):                       | realizacja projektu: Quantum States: Analysis and Realizations, akronim: QUASAR   |   |
| Liczba studentów  | przyjeżdżający:   | 0 |
|   | wyjeżdżający:   | 0 |
| Liczba nauczycieli akademickich                                   | przyjeżdżający:   | 0 |
|   | wyjeżdżający:   | 0 |
| Liczba pracowników uczelni niebędących nauczycielami akademickimi | przyjeżdżający:   | 0 |
|   | wyjeżdżający:   | 1 |

\* Z uwzględnieniem projektów realizowanych z udziałem środków pochodzących z budżetu Unii Europejskiej lub innych źródeł zagranicznych.

\*\* Z uwzględnieniem umów dotyczących współpracy w zakresie wspólnego prowadzenia badań, projektów naukowych, wdrożeniowych i innowacyjnych

### Informacje o podjętej współpracy międzynarodowej \*

|   |  |   |
|---|--|---|
| Unowy/porozumienia **:                      | umowa bilateralna ogólnouczelniana   |   |
| Partner umowy/porozumienia:                 | Francja - French Research Institute for Exploitation of the Sea (IFREMER)                      |   |
| Status:                                     | obowiązująca   |   |
| Okres trwania umowy:                        | bezterminowo   |   |
| Zakres współpracy (maksymalnie 255 znaków): | wymiana naukowa pracowników i studentów, badania i publikacje naukowe, seminaria i konferencje |   |
| Liczba studentów                            | przyjeżdżający:  | 0 |
|   | wyjeżdżający:  | 0 |

|   |                 |   |
|---|-----------------|---|
| Liczba nauczycieli akademickich                                   | przyjeżdżający: | 0 |
|   | wyjeżdżający:   | 2 |
| Liczba pracowników uczelni niebędących nauczycielami akademickimi | przyjeżdżający: | 0 |
|   | wyjeżdżający:   | 0 |

\* Z uwzględnieniem projektów realizowanych z udziałem środków pochodzących z budżetu Unii Europejskiej lub innych źródeł zagranicznych.

\*\* Z uwzględnieniem umów dotyczących współpracy w zakresie wspólnego prowadzenia badań, projektów naukowych, wdrożeniowych i innowacyjnych

| <b>Informacje o podjętej współpracy międzynarodowej *</b>         |  |   |
|---|--|---|
| Unowy/porozumienia **:  | umowa bilateralna ogólnouczelniana   |   |
| Partner umowy/porozumienia:                                       | Liban - Lebanese University  |   |
| Status:   | obowiązująca   |   |
| Okres trwania umowy:  | 2010-2014  |   |
| Zakres współpracy (maksymalnie 255 znaków):                       | realizacja projektu zespołowego pt."Bioróżnorodność: Pochodzenie, struktura, ewolucja i geologia". |   |
| Liczba studentów  | przyjeżdżający:  | 0 |
|   | wyjeżdżający:  | 1 |
| Liczba nauczycieli akademickich                                   | przyjeżdżający:  | 1 |
|   | wyjeżdżający:  | 1 |
| Liczba pracowników uczelni niebędących nauczycielami akademickimi | przyjeżdżający:  | 0 |
|   | wyjeżdżający:  | 0 |

\* Z uwzględnieniem projektów realizowanych z udziałem środków pochodzących z budżetu Unii Europejskiej lub innych źródeł zagranicznych.

\*\* Z uwzględnieniem umów dotyczących współpracy w zakresie wspólnego prowadzenia badań, projektów naukowych, wdrożeniowych i innowacyjnych

| <b>Informacje o podjętej współpracy międzynarodowej *</b>         |  |   |
|---|--|---|
| Unowy/porozumienia **:  | umowa z MNiSW o finansowanie projektu. Koordynator dr Rafał Dutkiewicz   |   |
| Partner umowy/porozumienia:                                       | Niemcy - Uniwersytet w Marburgu  |   |
| Status:   | obowiązująca   |   |
| Okres trwania umowy:  | 2009-2012  |   |
| Zakres współpracy (maksymalnie 255 znaków):                       | wymiana naukowa, badania, publikacje, seminaria związane z realizacją projektu pt.: Molekularna organizacja mitochondrialnego systemu biogenezy centrów żelazo-siarkowych (Fe-S) |   |
| Liczba studentów  | przyjeżdżający:  | 0 |
|   | wyjeżdżający:  | 1 |
| Liczba nauczycieli akademickich                                   | przyjeżdżający:  | 0 |
|   | wyjeżdżający:  | 0 |
| Liczba pracowników uczelni niebędących nauczycielami akademickimi | przyjeżdżający:  | 0 |
|   | wyjeżdżający:  | 0 |

\* Z uwzględnieniem projektów realizowanych z udziałem środków pochodzących z budżetu Unii Europejskiej lub innych źródeł zagranicznych.

\*\* Z uwzględnieniem umów dotyczących współpracy w zakresie wspólnego prowadzenia badań, projektów naukowych, wdrożeniowych i innowacyjnych

| <b>Informacje o podjętej współpracy międzynarodowej *</b>         |   |   |
|---|---|---|
| Unowy/porozumienia **:  | umowa z MNiSW o finansowanie projektu. Koordynator prof. Tomasz Szkudlarek  |   |
| Partner umowy/porozumienia:                                       | Szwecja - Stockholm University, Malardalenn University, Słowenia - University of Ljubljana, Wielka Brytania - University of Stirling, Kanada - University of British Columbia, Belgia - University of Leuven  |   |
| Status:   | obowiązująca  |   |
| Okres trwania umowy:  | 2010-2012   |   |
| Zakres współpracy (maksymalnie 255 znaków):                       | wymiana naukowa, badania, publikacje, seminaria związane z realizacją projektu pt.: "Konflikt i polityczność: Nowe ujęcia teorii edukacji."<br>(Conflict and the Political: Rethinking Theories of Education) |   |
| Liczba studentów  | przyjeżdżający:   | 0 |
|   | wyjeżdżający:   | 0 |
| Liczba nauczycieli akademickich                                   | przyjeżdżający:   | 8 |
|   | wyjeżdżający:   | 0 |
| Liczba pracowników uczelni niebędących nauczycielami akademickimi | przyjeżdżający:   | 0 |
|   | wyjeżdżający:   | 0 |

\* Z uwzględnieniem projektów realizowanych z udziałem środków pochodzących z budżetu Unii Europejskiej lub innych źródeł zagranicznych.

\*\* Z uwzględnieniem umów dotyczących współpracy w zakresie wspólnego prowadzenia badań, projektów naukowych, wdrożeniowych i innowacyjnych

| <b>Informacje o podjętej współpracy międzynarodowej *</b>         |  |   |
|---|--|---|
| Unowy/porozumienia **:  | umowa bilateralna ogólnouczelniana   |   |
| Partner umowy/porozumienia:                                       | Estonia - University of Tartu  |   |
| Status:   | obowiązująca   |   |
| Okres trwania umowy:  | bezterminowo   |   |
| Zakres współpracy (maksymalnie 255 znaków):                       | wymiana naukowa pracowników i studentów, badania i publikacje naukowe, seminaria i konferencje |   |
| Liczba studentów  | przyjeżdżający:  | 0 |
|   | wyjeżdżający:  | 0 |
| Liczba nauczycieli akademickich                                   | przyjeżdżający:  | 0 |
|   | wyjeżdżający:  | 1 |
| Liczba pracowników uczelni niebędących nauczycielami akademickimi | przyjeżdżający:  | 0 |
|   | wyjeżdżający:  | 0 |

\* Z uwzględnieniem projektów realizowanych z udziałem środków pochodzących z budżetu Unii Europejskiej lub innych źródeł zagranicznych.

\*\* Z uwzględnieniem umów dotyczących współpracy w zakresie wspólnego prowadzenia badań, projektów naukowych, wdrożeniowych i innowacyjnych

| <b>Informacje o podjętej współpracy międzynarodowej *</b>         |  |   |
|---|--|---|
| Unowy/porozumienia **:  | umowa bilateralna ogólnouczelniana   |   |
| Partner umowy/porozumienia:                                       | Rosja - National University of Science and Technology "MISIS", Moscow                          |   |
| Status:   | nowonawiązana  |   |
| Okres trwania umowy:  | 2012-2014  |   |
| Zakres współpracy (maksymalnie 255 znaków):                       | wymiana naukowa pracowników i studentów, badania i publikacje naukowe, seminaria i konferencje |   |
| Liczba studentów  | przyjeżdżający:  | 0 |
|   | wyjeżdżający:  | 0 |
| Liczba nauczycieli akademickich                                   | przyjeżdżający:  | 1 |
|   | wyjeżdżający:  | 0 |
| Liczba pracowników uczelni niebędących nauczycielami akademickimi | przyjeżdżający:  | 0 |
|   | wyjeżdżający:  | 0 |

\* Z uwzględnieniem projektów realizowanych z udziałem środków pochodzących z budżetu Unii Europejskiej lub innych źródeł zagranicznych.

\*\* Z uwzględnieniem umów dotyczących współpracy w zakresie wspólnego prowadzenia badań, projektów naukowych, wdrożeniowych i innowacyjnych

| <b>Informacje o podjętej współpracy międzynarodowej *</b>         |  |   |
|---|--|---|
| Unowy/porozumienia **:  | Współpraca w ramach umów międzyrządowych<br>Koordynator projektu dr R. Lasota Program POLONIUM   |   |
| Partner umowy/porozumienia:                                       | Francja - Université Pierre et Marie Curie   |   |
| Status:   | nowonawiązana  |   |
| Okres trwania umowy:  | 2012 - 2013  |   |
| Zakres współpracy (maksymalnie 255 znaków):                       | Wymiana osobowa związana z realizacją tematu: "Ewolucja genotypu generalistycznego u gatunków inwazyjnych np. małża Mya arenaria, najprawdopodobniej najstarszego morskiego organizmu inwazyjnego w Europie" |   |
| Liczba studentów  | przyjeżdżający:  | 0 |
|   | wyjeżdżający:  | 0 |
| Liczba nauczycieli akademickich                                   | przyjeżdżający:  | 2 |
|   | wyjeżdżający:  | 0 |
| Liczba pracowników uczelni niebędących nauczycielami akademickimi | przyjeżdżający:  | 0 |
|   | wyjeżdżający:  | 0 |

\* Z uwzględnieniem projektów realizowanych z udziałem środków pochodzących z budżetu Unii Europejskiej lub innych źródeł zagranicznych.

\*\* Z uwzględnieniem umów dotyczących współpracy w zakresie wspólnego prowadzenia badań, projektów naukowych, wdrożeniowych i innowacyjnych

| <b>Informacje o podjętej współpracy międzynarodowej *</b> |
|---|
|---|

|   |  |   |
|---|--|---|
| Umowy/porozumienia **:  | umowa z NCN o finansowanie projektu. Koordynator prof. Ewa Łojkowska   |   |
| Partner umowy/porozumienia:                                       | Wielka Brytania - Edynburg, Szkocja  |   |
| Status:   | obowiązująca   |   |
| Okres trwania umowy:  | 2011-2014  |   |
| Zakres współpracy (maksymalnie 255 znaków):                       | wymiana naukowa , badania, publikacje, seminaria związane z realizacją projektu pt. Wpływ czynników środowiskowych, w szczególności ocieplenia klimatu, na zwiększenie zagrożenia upraw ziemniaka przez bakterie z rodzaju Dickeya |   |
| Liczba studentów  | przyjeżdżający:  | 0 |
|   | wyjeżdżający:  | 0 |
| Liczba nauczycieli akademickich                                   | przyjeżdżający:  | 0 |
|   | wyjeżdżający:  | 1 |
| Liczba pracowników uczelni niebędących nauczycielami akademickimi | przyjeżdżający:  | 0 |
|   | wyjeżdżający:  | 0 |

\* Z uwzględnieniem projektów realizowanych z udziałem środków pochodzących z budżetu Unii Europejskiej lub innych źródeł zagranicznych.

\*\* Z uwzględnieniem umów dotyczących współpracy w zakresie wspólnego prowadzenia badań, projektów naukowych, wdrożeniowych i innowacyjnych

#### **Informacje o podjętej współpracy międzynarodowej \***

|   |   |   |
|---|---|---|
| Umowy/porozumienia **:  | "umowa z MNiSW o finansowanie projektu. Koordynator prof. Jarosław Marszałek"   |   |
| Partner umowy/porozumienia:                                       | USA - Uniwersytet Wisconsin w Madison, Niemcy - Uniwersytet w Marburgu  |   |
| Status:   | obowiązująca  |   |
| Okres trwania umowy:  | 2010-2013   |   |
| Zakres współpracy (maksymalnie 255 znaków):                       | " wymiana naukowa , badania, publikacje, seminaria związane z realizacją projektu pt. Specjalizacja i współpraca mitochondrialnych Hsp70" |   |
| Liczba studentów  | przyjeżdżający:   | 0 |
|   | wyjeżdżający:   | 0 |
| Liczba nauczycieli akademickich                                   | przyjeżdżający:   | 0 |
|   | wyjeżdżający:   | 2 |
| Liczba pracowników uczelni niebędących nauczycielami akademickimi | przyjeżdżający:   | 0 |
|   | wyjeżdżający:   | 0 |

\* Z uwzględnieniem projektów realizowanych z udziałem środków pochodzących z budżetu Unii Europejskiej lub innych źródeł zagranicznych.

\*\* Z uwzględnieniem umów dotyczących współpracy w zakresie wspólnego prowadzenia badań, projektów naukowych, wdrożeniowych i innowacyjnych

| <b>Informacje o podjętej współpracy międzynarodowej *</b>         |  |   |
|---|--|---|
| Unowy/porozumienia **:  | umowa z NCN o finansowanie projektu. Koordynator dr Elżbieta Jankowska   |   |
| Partner umowy/porozumienia:                                       | USA - Department of Molecular Medicine<br>Institute of Biotechnology<br>University of Texas Health Science Center                                  |   |
| Status:   | nowonawiązana  |   |
| Okres trwania umowy:  | 2011-2014  |   |
| Zakres współpracy (maksymalnie 255 znaków):                       | wymiana naukowa, badania, publikacje, seminaria związane z realizacją projektu pt.: Allosteryczna regulacja aktywności proteasomu - jak to działa? |   |
| Liczba studentów  | przyjeżdżający:  | 0 |
|   | wyjeżdżający:  | 1 |
| Liczba nauczycieli akademickich                                   | przyjeżdżający:  | 0 |
|   | wyjeżdżający:  | 0 |
| Liczba pracowników uczelni niebędących nauczycielami akademickimi | przyjeżdżający:  | 0 |
|   | wyjeżdżający:  | 0 |

\* Z uwzględnieniem projektów realizowanych z udziałem środków pochodzących z budżetu Unii Europejskiej lub innych źródeł zagranicznych.

\*\* Z uwzględnieniem umów dotyczących współpracy w zakresie wspólnego prowadzenia badań, projektów naukowych, wdrożeniowych i innowacyjnych

| <b>Informacje o podjętej współpracy międzynarodowej *</b>         |   |   |
|---|---|---|
| Unowy/porozumienia **:  | Umowa z Fundacją na rzecz Nauki Polskiej o dofinansowanie projektu w programie TEAM, kierownik projektu - prof. dr hab. Krzysztof Liberek |   |
| Partner umowy/porozumienia:                                       | USA - Michigan State University   |   |
| Status:   | obowiązująca  |   |
| Okres trwania umowy:  | 01.11.2009 - 31.10.2013   |   |
| Zakres współpracy (maksymalnie 255 znaków):                       | Realizacja projektu: Cellular functions of molecular chaperones   |   |
| Liczba studentów  | przyjeżdżający:   | 0 |
|   | wyjeżdżający:   | 1 |
| Liczba nauczycieli akademickich                                   | przyjeżdżający:   | 0 |
|   | wyjeżdżający:   | 0 |
| Liczba pracowników uczelni niebędących nauczycielami akademickimi | przyjeżdżający:   | 0 |
|   | wyjeżdżający:   | 0 |

\* Z uwzględnieniem projektów realizowanych z udziałem środków pochodzących z budżetu Unii Europejskiej lub innych źródeł zagranicznych.

\*\* Z uwzględnieniem umów dotyczących współpracy w zakresie wspólnego prowadzenia badań, projektów naukowych, wdrożeniowych i innowacyjnych

| <b>Informacje o podjętej współpracy międzynarodowej *</b> |
|---|
|---|



|   |  |   |
|---|--|---|
| Unowy/porozumienia **:  | Współpraca w ramach umów międzyrządowych<br>Koordynator projektu dr A. Ihnatowicz Program POLONIUM   |   |
| Partner umowy/porozumienia:                                       | Francja - UMR 1121; Nancy Université - INRA ENSAIA   |   |
| Status:   | obowiązująca   |   |
| Okres trwania umowy:  | 2011 - 2012  |   |
| Zakres współpracy (maksymalnie 255 znaków):                       | Wymiana osobowa związana z realizacją tematu: "Badanie biosyntezy kumaryn oraz procesu elicytacji z wykorzystaniem naturalnej zmienności Arabidopsis thaliana" |   |
| Liczba studentów  | przyjeżdżający:  | 0 |
|   | wyjeżdżający:  | 1 |
| Liczba nauczycieli akademickich                                   | przyjeżdżający:  | 2 |
|   | wyjeżdżający:  | 1 |
| Liczba pracowników uczelni niebędących nauczycielami akademickimi | przyjeżdżający:  | 0 |
|   | wyjeżdżający:  | 0 |

\* Z uwzględnieniem projektów realizowanych z udziałem środków pochodzących z budżetu Unii Europejskiej lub innych źródeł zagranicznych.

\*\* Z uwzględnieniem umów dotyczących współpracy w zakresie wspólnego prowadzenia badań, projektów naukowych, wdrożeniowych i innowacyjnych

#### Informacje o podjętej współpracy międzynarodowej \*

|   |  |   |
|---|--|---|
| Unowy/porozumienia **:  | umowa z MNiSW o finansowanie projektu. Koordynator dr Joanna Zawadzka-Pankau   |   |
| Partner umowy/porozumienia:                                       | Szwecja - Instytut Karoliński w Sztokholmie  |   |
| Status:   | obowiązująca   |   |
| Okres trwania umowy:  | 2010-2013  |   |
| Zakres współpracy (maksymalnie 255 znaków):                       | wymiana naukowa , badania, publikacje, seminaria związane z realizacją projektu pt. Farmakologiczna aktywacja białka p73 jako strategia zwalczania komórek nowotworowych z nie aktywnym białkiem supresoru nowotworu - p53 |   |
| Liczba studentów  | przyjeżdżający:  | 0 |
|   | wyjeżdżający:  | 0 |
| Liczba nauczycieli akademickich                                   | przyjeżdżający:  | 0 |
|   | wyjeżdżający:  | 0 |
| Liczba pracowników uczelni niebędących nauczycielami akademickimi | przyjeżdżający:  | 0 |
|   | wyjeżdżający:  | 1 |

\* Z uwzględnieniem projektów realizowanych z udziałem środków pochodzących z budżetu Unii Europejskiej lub innych źródeł zagranicznych.

\*\* Z uwzględnieniem umów dotyczących współpracy w zakresie wspólnego prowadzenia badań, projektów naukowych, wdrożeniowych i innowacyjnych

#### Informacje o podjętej współpracy międzynarodowej \*

|                        |   |
|------------------------|---|
| Unowy/porozumienia **: | "umowa z MNiSW o finansowanie projektu. Koordynator prof. GUMed Michał Obuchowski |
|------------------------|---|

|   |  |   |
|---|--|---|
|   | "  |   |
| Partner umowy/porozumienia:                                       | Niemcy - Uniwersytet E.-M.-Arndta w Greifswaldzie  |   |
| Status:   | obowiązująca   |   |
| Okres trwania umowy:  | 2010-2013  |   |
| Zakres współpracy (maksymalnie 255 znaków):                       | wymiana naukowa , badania, publikacje, seminaria związane z realizacją projektu pt. Rola fosfatazy białkowej PrpE w powstawaniu i kiełkowaniu przetrwalników Bacillus subtilis |   |
| Liczba studentów  | przyjeżdżający:  | 0 |
|   | wyjeżdżający:  | 1 |
| Liczba nauczycieli akademickich                                   | przyjeżdżający:  | 0 |
|   | wyjeżdżający:  | 0 |
| Liczba pracowników uczelni niebędących nauczycielami akademickimi | przyjeżdżający:  | 0 |
|   | wyjeżdżający:  | 0 |

\* Z uwzględnieniem projektów realizowanych z udziałem środków pochodzących z budżetu Unii Europejskiej lub innych źródeł zagranicznych.

\*\* Z uwzględnieniem umów dotyczących współpracy w zakresie wspólnego prowadzenia badań, projektów naukowych, wdrożeniowych i innowacyjnych

#### Informacje o podjętej współpracy międzynarodowej \*

|   |   |   |
|---|---|---|
| Unow/porozumienia **:   | Współpraca w ramach umów międzyrządowych<br>Koordynator projektu prof. P. Stepnowski Program POLONIUM   |   |
| Partner umowy/porozumienia:                                       | Francja - CNRS (Uniersytet Blaise Pascal)   |   |
| Status:   | nowonawiązana   |   |
| Okres trwania umowy:  | 2012 - 2013   |   |
| Zakres współpracy (maksymalnie 255 znaków):                       | Wymiana osobowa związana z realizacją tematu: "Ocena ryzyka środowiskowego zmodyfikowanych cieczy jonowych: ekotoksyczność i rozprzestrzenianie w środowisku" |   |
| Liczba studentów  | przyjeżdżający:   | 0 |
|   | wyjeżdżający:   | 0 |
| Liczba nauczycieli akademickich                                   | przyjeżdżający:   | 1 |
|   | wyjeżdżający:   | 0 |
| Liczba pracowników uczelni niebędących nauczycielami akademickimi | przyjeżdżający:   | 0 |
|   | wyjeżdżający:   | 0 |

\* Z uwzględnieniem projektów realizowanych z udziałem środków pochodzących z budżetu Unii Europejskiej lub innych źródeł zagranicznych.

\*\* Z uwzględnieniem umów dotyczących współpracy w zakresie wspólnego prowadzenia badań, projektów naukowych, wdrożeniowych i innowacyjnych

## Część 6. Obsada kadrowa na prowadzonych kierunkach studiów

| Liczba nauczycieli akademickich stanowiących obsadę kadrową, z podziałem na kierunki, poziomy i profile kształcenia* |   |   |    |  |
|--|---|---|----|--|
| Nazwa podstawowej jednostki  | Międzyuczelniany Wydział Biotechnologii Uniwersytetu Gdańskiego i Gdańskiego Uniwersytetu Medycznego  |   |    |  |
| Nazwa kierunku:  | Biotechnologia  |   |    |  |
| Poziom kształcenia:  | Drugiego stopnia  |   |    |  |
| Profil kształcenia:  | Ogólnoakademicki  |   |    |  |
| Liczba nauczycieli akademickich:   | ogółem:   | 36                                      |    |  |
|  | z tego:   |   |    |  |
|  | posiadających tytuł profesora:  | ogółem:                                 | 10 |  |
|  |   | w tym zaliczanych do minimum kadrowego: | 10 |  |
|  | posiadających stopień naukowy doktora habilitowanego:   | ogółem:                                 | 6  |  |
|  |   | w tym zaliczanych do minimum kadrowego: | 6  |  |
|  | posiadających stopień naukowy doktora i uprawnienia równoważne z uprawnieniami doktora habilitowanego na podstawie art. 21a ustawy z dnia 14 marca 2003 r. o stopniach naukowych i tytule naukowym oraz o stopniach i tytule w zakresie sztuki: | ogółem:                                 | 0  |  |
|  |   | w tym zaliczanych do minimum kadrowego: | 0  |  |
|  | posiadających stopień naukowy doktora:  | ogółem:                                 | 20 |  |
|  |   | w tym zaliczanych do minimum kadrowego: | 18 |  |
| posiadających tytuł zawodowy magistra lub równorzędny:   | ogółem:   | 0                                       |    |  |
|  | w tym zaliczanych do minimum kadrowego:   | 0                                       |    |  |

|  |   |   |   |
|--|---|---|---|
| Liczba nauczycieli akademickich cudzoziemców:          | ogółem:   | 0                                       |   |
|  | z tego:   |   |   |
|  | posiadających tytuł profesora:  | ogółem:                                 | 0 |
|  |   | w tym zaliczanych do minimum kadrowego: | 0 |
|  | posiadających stopień naukowy doktora habilitowanego:   | ogółem:                                 | 0 |
|  |   | w tym zaliczanych do minimum kadrowego: | 0 |
|  | posiadających stopień naukowy doktora i uprawnienia równoważne z uprawnieniami doktora habilitowanego na podstawie art. 21a ustawy z dnia 14 marca 2003 r. o stopniach naukowych i tytule naukowym oraz o stopniach i tytule w zakresie sztuki: | ogółem:                                 | 0 |
|  |   | w tym zaliczanych do minimum kadrowego: | 0 |
|  | posiadających stopień naukowy doktora:  | ogółem:                                 | 0 |
|  |   | w tym zaliczanych do minimum kadrowego: | 0 |
| posiadających tytuł zawodowy magistra lub równorzędny: | ogółem:   | 0                                       |   |
|  | w tym zaliczanych do minimum kadrowego:   | 0                                       |   |

\* Według stanu na dzień rozpoczęcia roku akademickiego następującego po roku sprawozdawczym.

**Liczba nauczycieli akademickich stanowiących obsadę kadrową, z podziałem na kierunki, poziomy i profile kształcenia\***

|                             |  |
|-----------------------------|--|
| Nazwa podstawowej jednostki | Międzyuczelniany Wydział Biotechnologii Uniwersytetu Gdańskiego i Gdańskiego Uniwersytetu Medycznego |
| Nazwa kierunku:             | Biotechnologia   |
| Poziom kształcenia:         | Pierwszego stopnia   |
| Profil kształcenia:         | Ogólnoakademicki   |

|  |   |   |    |
|--|---|---|----|
| Liczba nauczycieli akademickich:                       | ogółem:   | 36                                      |    |
|  | z tego:   |   |    |
|  | posiadających tytuł profesora:  | ogółem:                                 | 10 |
|  |   | w tym zaliczanych do minimum kadrowego: | 6  |
|  | posiadających stopień naukowy doktora habilitowanego:   | ogółem:                                 | 6  |
|  |   | w tym zaliczanych do minimum kadrowego: | 6  |
|  | posiadających stopień naukowy doktora i uprawnienia równoważne z uprawnieniami doktora habilitowanego na podstawie art. 21a ustawy z dnia 14 marca 2003 r. o stopniach naukowych i tytule naukowym oraz o stopniach i tytule w zakresie sztuki: | ogółem:                                 | 0  |
|  |   | w tym zaliczanych do minimum kadrowego: | 0  |
|  | posiadających stopień naukowy doktora:  | ogółem:                                 | 20 |
|  |   | w tym zaliczanych do minimum kadrowego: | 18 |
| posiadających tytuł zawodowy magistra lub równorzędny: | ogółem:   | 0                                       |    |
|  | w tym zaliczanych do minimum kadrowego:   | 0                                       |    |

|  |   |   |   |
|--|---|---|---|
| Liczba nauczycieli akademickich cudzoziemców:          | ogółem:   | 0                                       |   |
|  | z tego:   |   |   |
|  | posiadających tytuł profesora:  | ogółem:                                 | 0 |
|  |   | w tym zaliczanych do minimum kadrowego: | 0 |
|  | posiadających stopień naukowy doktora habilitowanego:   | ogółem:                                 | 0 |
|  |   | w tym zaliczanych do minimum kadrowego: | 0 |
|  | posiadających stopień naukowy doktora i uprawnienia równoważne z uprawnieniami doktora habilitowanego na podstawie art. 21a ustawy z dnia 14 marca 2003 r. o stopniach naukowych i tytule naukowym oraz o stopniach i tytule w zakresie sztuki: | ogółem:                                 | 0 |
|  |   | w tym zaliczanych do minimum kadrowego: | 0 |
|  | posiadających stopień naukowy doktora:  | ogółem:                                 | 0 |
|  |   | w tym zaliczanych do minimum kadrowego: | 0 |
| posiadających tytuł zawodowy magistra lub równorzędny: | ogółem:   | 0                                       |   |
|  | w tym zaliczanych do minimum kadrowego:   | 0                                       |   |

\* Według stanu na dzień rozpoczęcia roku akademickiego następującego po roku sprawozdawczym.

**Liczba nauczycieli akademickich stanowiących obsadę kadrową, z podziałem na kierunki, poziomy i profile kształcenia\***

|                             |                    |
|-----------------------------|--------------------|
| Nazwa podstawowej jednostki | Wydział Biologii   |
| Nazwa kierunku:             | Biologia           |
| Poziom kształcenia:         | Pierwszego stopnia |
| Profil kształcenia:         | Ogólnoakademicki   |

|  |   |   |    |
|--|---|---|----|
| Liczba nauczycieli akademickich:                       | ogółem:   | 94                                      |    |
|  | z tego:   |   |    |
|  | posiadających tytuł profesora:  | ogółem:                                 | 11 |
|  |   | w tym zaliczanych do minimum kadrowego: | 1  |
|  | posiadających stopień naukowy doktora habilitowanego:   | ogółem:                                 | 20 |
|  |   | w tym zaliczanych do minimum kadrowego: | 7  |
|  | posiadających stopień naukowy doktora i uprawnienia równoważne z uprawnieniami doktora habilitowanego na podstawie art. 21a ustawy z dnia 14 marca 2003 r. o stopniach naukowych i tytule naukowym oraz o stopniach i tytule w zakresie sztuki: | ogółem:                                 | 0  |
|  |   | w tym zaliczanych do minimum kadrowego: | 0  |
|  | posiadających stopień naukowy doktora:  | ogółem:                                 | 60 |
|  |   | w tym zaliczanych do minimum kadrowego: | 11 |
| posiadających tytuł zawodowy magistra lub równorzędny: | ogółem:   | 3                                       |    |
|  | w tym zaliczanych do minimum kadrowego:   | 0                                       |    |

|   |   |   |   |
|---|---|---|---|
| Liczba nauczycieli akademickich cudzoziemców: | ogółem:   | 0                                       |   |
|   | z tego:   |   |   |
|   | posiadających tytuł profesora:  | ogółem:                                 | 0 |
|   |   | w tym zaliczanych do minimum kadrowego: | 0 |
|   | posiadających stopień naukowy doktora habilitowanego:   | ogółem:                                 | 0 |
|   |   | w tym zaliczanych do minimum kadrowego: | 0 |
|   | posiadających stopień naukowy doktora i uprawnienia równoważne z uprawnieniami doktora habilitowanego na podstawie art. 21a ustawy z dnia 14 marca 2003 r. o stopniach naukowych i tytule naukowym oraz o stopniach i tytule w zakresie sztuki: | ogółem:                                 | 0 |
|   |   | w tym zaliczanych do minimum kadrowego: | 0 |
|   | posiadających stopień naukowy doktora:  | ogółem:                                 | 0 |
|   |   | w tym zaliczanych do minimum kadrowego: | 0 |
|   | posiadających tytuł zawodowy magistra lub równorzędny:  | ogółem:                                 | 0 |
|   |   | w tym zaliczanych do minimum kadrowego: | 0 |

\* Według stanu na dzień rozpoczęcia roku akademickiego następującego po roku sprawozdawczym.

**Liczba nauczycieli akademickich stanowiących obsadę kadrową, z podziałem na kierunki, poziomy i profile kształcenia\***

|                             |                  |
|-----------------------------|------------------|
| Nazwa podstawowej jednostki | Wydział Biologii |
| Nazwa kierunku:             | Biologia         |
| Poziom kształcenia:         | Drugiego stopnia |
| Profil kształcenia:         | Ogólnoakademicki |



|  |   |   |    |
|--|---|---|----|
| Liczba nauczycieli akademickich:                       | ogółem:   | 94                                      |    |
|  | z tego:   |   |    |
|  | posiadających tytuł profesora:  | ogółem:                                 | 11 |
|  |   | w tym zaliczanych do minimum kadrowego: | 1  |
|  | posiadających stopień naukowy doktora habilitowanego:   | ogółem:                                 | 20 |
|  |   | w tym zaliczanych do minimum kadrowego: | 7  |
|  | posiadających stopień naukowy doktora i uprawnienia równoważne z uprawnieniami doktora habilitowanego na podstawie art. 21a ustawy z dnia 14 marca 2003 r. o stopniach naukowych i tytule naukowym oraz o stopniach i tytule w zakresie sztuki: | ogółem:                                 | 0  |
|  |   | w tym zaliczanych do minimum kadrowego: | 0  |
|  | posiadających stopień naukowy doktora:  | ogółem:                                 | 60 |
|  |   | w tym zaliczanych do minimum kadrowego: | 11 |
| posiadających tytuł zawodowy magistra lub równorzędny: | ogółem:   | 3                                       |    |
|  | w tym zaliczanych do minimum kadrowego:   | 0                                       |    |

|   |   |   |   |
|---|---|---|---|
| Liczba nauczycieli akademickich cudzoziemców: | ogółem:   | 0                                       |   |
|   | z tego:   |   |   |
|   | posiadających tytuł profesora:  | ogółem:                                 | 0 |
|   |   | w tym zaliczanych do minimum kadrowego: | 0 |
|   | posiadających stopień naukowy doktora habilitowanego:   | ogółem:                                 | 0 |
|   |   | w tym zaliczanych do minimum kadrowego: | 0 |
|   | posiadających stopień naukowy doktora i uprawnienia równoważne z uprawnieniami doktora habilitowanego na podstawie art. 21a ustawy z dnia 14 marca 2003 r. o stopniach naukowych i tytule naukowym oraz o stopniach i tytule w zakresie sztuki: | ogółem:                                 | 0 |
|   |   | w tym zaliczanych do minimum kadrowego: | 0 |
|   | posiadających stopień naukowy doktora:  | ogółem:                                 | 0 |
|   |   | w tym zaliczanych do minimum kadrowego: | 0 |
|   | posiadających tytuł zawodowy magistra lub równorzędny:  | ogółem:                                 | 0 |
|   |   | w tym zaliczanych do minimum kadrowego: | 0 |

\* Według stanu na dzień rozpoczęcia roku akademickiego następującego po roku sprawozdawczym.

**Liczba nauczycieli akademickich stanowiących obsadę kadrową, z podziałem na kierunki, poziomy i profile kształcenia\***

|                             |                          |
|-----------------------------|--------------------------|
| Nazwa podstawowej jednostki | Wydział Biologii         |
| Nazwa kierunku:             | Makrokierunek - przyroda |
| Poziom kształcenia:         | Pierwszego stopnia       |
| Profil kształcenia:         | Ogólnoakademicki         |

|  |   |   |    |
|--|---|---|----|
| Liczba nauczycieli akademickich:                       | ogółem:   | 28                                      |    |
|  | z tego:   |   |    |
|  | posiadających tytuł profesora:  | ogółem:                                 | 2  |
|  |   | w tym zaliczanych do minimum kadrowego: | 0  |
|  | posiadających stopień naukowy doktora habilitowanego:   | ogółem:                                 | 6  |
|  |   | w tym zaliczanych do minimum kadrowego: | 0  |
|  | posiadających stopień naukowy doktora i uprawnienia równoważne z uprawnieniami doktora habilitowanego na podstawie art. 21a ustawy z dnia 14 marca 2003 r. o stopniach naukowych i tytule naukowym oraz o stopniach i tytule w zakresie sztuki: | ogółem:                                 | 0  |
|  |   | w tym zaliczanych do minimum kadrowego: | 0  |
|  | posiadających stopień naukowy doktora:  | ogółem:                                 | 20 |
|  |   | w tym zaliczanych do minimum kadrowego: | 4  |
| posiadających tytuł zawodowy magistra lub równorzędny: | ogółem:   | 0                                       |    |
|  | w tym zaliczanych do minimum kadrowego:   | 0                                       |    |

|   |   |   |   |
|---|---|---|---|
| Liczba nauczycieli akademickich cudzoziemców: | ogółem:   | 0                                       |   |
|   | z tego:   |   |   |
|   | posiadających tytuł profesora:  | ogółem:                                 | 0 |
|   |   | w tym zaliczanych do minimum kadrowego: | 0 |
|   | posiadających stopień naukowy doktora habilitowanego:   | ogółem:                                 | 0 |
|   |   | w tym zaliczanych do minimum kadrowego: | 0 |
|   | posiadających stopień naukowy doktora i uprawnienia równoważne z uprawnieniami doktora habilitowanego na podstawie art. 21a ustawy z dnia 14 marca 2003 r. o stopniach naukowych i tytule naukowym oraz o stopniach i tytule w zakresie sztuki: | ogółem:                                 | 0 |
|   |   | w tym zaliczanych do minimum kadrowego: | 0 |
|   | posiadających stopień naukowy doktora:  | ogółem:                                 | 0 |
|   |   | w tym zaliczanych do minimum kadrowego: | 0 |
|   | posiadających tytuł zawodowy magistra lub równorzędny:  | ogółem:                                 | 0 |
|   |   | w tym zaliczanych do minimum kadrowego: | 0 |

\* Według stanu na dzień rozpoczęcia roku akademickiego następującego po roku sprawozdawczym.

**Liczba nauczycieli akademickich stanowiących obsadę kadrową, z podziałem na kierunki, poziomy i profile kształcenia\***

|                             |                    |
|-----------------------------|--------------------|
| Nazwa podstawowej jednostki | Wydział Biologii   |
| Nazwa kierunku:             | Przyroda           |
| Poziom kształcenia:         | Pierwszego stopnia |
| Profil kształcenia:         | Ogólnoakademicki   |

|  |   |   |    |
|--|---|---|----|
| Liczba nauczycieli akademickich:                       | ogółem:   | 28                                      |    |
|  | z tego:   |   |    |
|  | posiadających tytuł profesora:  | ogółem:                                 | 2  |
|  |   | w tym zaliczanych do minimum kadrowego: | 1  |
|  | posiadających stopień naukowy doktora habilitowanego:   | ogółem:                                 | 6  |
|  |   | w tym zaliczanych do minimum kadrowego: | 3  |
|  | posiadających stopień naukowy doktora i uprawnienia równoważne z uprawnieniami doktora habilitowanego na podstawie art. 21a ustawy z dnia 14 marca 2003 r. o stopniach naukowych i tytule naukowym oraz o stopniach i tytule w zakresie sztuki: | ogółem:                                 | 0  |
|  |   | w tym zaliczanych do minimum kadrowego: | 0  |
|  | posiadających stopień naukowy doktora:  | ogółem:                                 | 20 |
|  |   | w tym zaliczanych do minimum kadrowego: | 5  |
| posiadających tytuł zawodowy magistra lub równorzędny: | ogółem:   | 0                                       |    |
|  | w tym zaliczanych do minimum kadrowego:   | 0                                       |    |

|   |   |   |   |
|---|---|---|---|
| Liczba nauczycieli akademickich cudzoziemców: | ogółem:   | 0                                       |   |
|   | z tego:   |   |   |
|   | posiadających tytuł profesora:  | ogółem:                                 | 0 |
|   |   | w tym zaliczanych do minimum kadrowego: | 0 |
|   | posiadających stopień naukowy doktora habilitowanego:   | ogółem:                                 | 0 |
|   |   | w tym zaliczanych do minimum kadrowego: | 0 |
|   | posiadających stopień naukowy doktora i uprawnienia równoważne z uprawnieniami doktora habilitowanego na podstawie art. 21a ustawy z dnia 14 marca 2003 r. o stopniach naukowych i tytule naukowym oraz o stopniach i tytule w zakresie sztuki: | ogółem:                                 | 0 |
|   |   | w tym zaliczanych do minimum kadrowego: | 0 |
|   | posiadających stopień naukowy doktora:  | ogółem:                                 | 0 |
|   |   | w tym zaliczanych do minimum kadrowego: | 0 |
|   | posiadających tytuł zawodowy magistra lub równorzędny:  | ogółem:                                 | 0 |
|   |   | w tym zaliczanych do minimum kadrowego: | 0 |

\* Według stanu na dzień rozpoczęcia roku akademickiego następującego po roku sprawozdawczym.

**Liczba nauczycieli akademickich stanowiących obsadę kadrową, z podziałem na kierunki, poziomy i profile kształcenia\***

|                             |                    |
|-----------------------------|--------------------|
| Nazwa podstawowej jednostki | Wydział Chemii     |
| Nazwa kierunku:             | Agrochemia         |
| Poziom kształcenia:         | Pierwszego stopnia |
| Profil kształcenia:         | Ogólnoakademicki   |

|  |   |   |    |
|--|---|---|----|
| Liczba nauczycieli akademickich:                       | ogółem:   | 16                                      |    |
|  | z tego:   |   |    |
|  | posiadających tytuł profesora:  | ogółem:                                 | 2  |
|  |   | w tym zaliczanych do minimum kadrowego: | 2  |
|  | posiadających stopień naukowy doktora habilitowanego:   | ogółem:                                 | 2  |
|  |   | w tym zaliczanych do minimum kadrowego: | 2  |
|  | posiadających stopień naukowy doktora i uprawnienia równoważne z uprawnieniami doktora habilitowanego na podstawie art. 21a ustawy z dnia 14 marca 2003 r. o stopniach naukowych i tytule naukowym oraz o stopniach i tytule w zakresie sztuki: | ogółem:                                 | 0  |
|  |   | w tym zaliczanych do minimum kadrowego: | 0  |
|  | posiadających stopień naukowy doktora:  | ogółem:                                 | 12 |
|  |   | w tym zaliczanych do minimum kadrowego: | 5  |
| posiadających tytuł zawodowy magistra lub równorzędny: | ogółem:   | 0                                       |    |
|  | w tym zaliczanych do minimum kadrowego:   | 0                                       |    |

|   |   |   |   |
|---|---|---|---|
| Liczba nauczycieli akademickich cudzoziemców: | ogółem:   | 0                                       |   |
|   | z tego:   |   |   |
|   | posiadających tytuł profesora:  | ogółem:                                 | 0 |
|   |   | w tym zaliczanych do minimum kadrowego: | 0 |
|   | posiadających stopień naukowy doktora habilitowanego:   | ogółem:                                 | 0 |
|   |   | w tym zaliczanych do minimum kadrowego: | 0 |
|   | posiadających stopień naukowy doktora i uprawnienia równoważne z uprawnieniami doktora habilitowanego na podstawie art. 21a ustawy z dnia 14 marca 2003 r. o stopniach naukowych i tytule naukowym oraz o stopniach i tytule w zakresie sztuki: | ogółem:                                 | 0 |
|   |   | w tym zaliczanych do minimum kadrowego: | 0 |
|   | posiadających stopień naukowy doktora:  | ogółem:                                 | 0 |
|   |   | w tym zaliczanych do minimum kadrowego: | 0 |
|   | posiadających tytuł zawodowy magistra lub równorzędny:  | ogółem:                                 | 0 |
|   |   | w tym zaliczanych do minimum kadrowego: | 0 |

\* Według stanu na dzień rozpoczęcia roku akademickiego następującego po roku sprawozdawczym.

**Liczba nauczycieli akademickich stanowiących obsadę kadrową, z podziałem na kierunki, poziomy i profile kształcenia\***

|                             |                           |
|-----------------------------|---------------------------|
| Nazwa podstawowej jednostki | Wydział Chemii            |
| Nazwa kierunku:             | Agrochemia - k. unikatowy |
| Poziom kształcenia:         | Pierwszego stopnia        |
| Profil kształcenia:         | Ogólnoakademicki          |



|  |   |   |    |
|--|---|---|----|
| Liczba nauczycieli akademickich:                       | ogółem:   | 15                                      |    |
|  | z tego:   |   |    |
|  | posiadających tytuł profesora:  | ogółem:                                 | 0  |
|  |   | w tym zaliczanych do minimum kadrowego: | 0  |
|  | posiadających stopień naukowy doktora habilitowanego:   | ogółem:                                 | 3  |
|  |   | w tym zaliczanych do minimum kadrowego: | 3  |
|  | posiadających stopień naukowy doktora i uprawnienia równoważne z uprawnieniami doktora habilitowanego na podstawie art. 21a ustawy z dnia 14 marca 2003 r. o stopniach naukowych i tytule naukowym oraz o stopniach i tytule w zakresie sztuki: | ogółem:                                 | 0  |
|  |   | w tym zaliczanych do minimum kadrowego: | 0  |
|  | posiadających stopień naukowy doktora:  | ogółem:                                 | 12 |
|  |   | w tym zaliczanych do minimum kadrowego: | 6  |
| posiadających tytuł zawodowy magistra lub równorzędny: | ogółem:   | 0                                       |    |
|  | w tym zaliczanych do minimum kadrowego:   | 0                                       |    |

|   |   |   |   |
|---|---|---|---|
| Liczba nauczycieli akademickich cudzoziemców: | ogółem:   | 0                                       |   |
|   | z tego:   |   |   |
|   | posiadających tytuł profesora:  | ogółem:                                 | 0 |
|   |   | w tym zaliczanych do minimum kadrowego: | 0 |
|   | posiadających stopień naukowy doktora habilitowanego:   | ogółem:                                 | 0 |
|   |   | w tym zaliczanych do minimum kadrowego: | 0 |
|   | posiadających stopień naukowy doktora i uprawnienia równoważne z uprawnieniami doktora habilitowanego na podstawie art. 21a ustawy z dnia 14 marca 2003 r. o stopniach naukowych i tytule naukowym oraz o stopniach i tytule w zakresie sztuki: | ogółem:                                 | 0 |
|   |   | w tym zaliczanych do minimum kadrowego: | 0 |
|   | posiadających stopień naukowy doktora:  | ogółem:                                 | 0 |
|   |   | w tym zaliczanych do minimum kadrowego: | 0 |
|   | posiadających tytuł zawodowy magistra lub równorzędny:  | ogółem:                                 | 0 |
|   |   | w tym zaliczanych do minimum kadrowego: | 0 |

\* Według stanu na dzień rozpoczęcia roku akademickiego następującego po roku sprawozdawczym.

|   |                    |
|---|--------------------|
| <b>Liczba nauczycieli akademickich stanowiących obsadę kadrową, z podziałem na kierunki, poziomy i profile kształcenia*</b> |                    |
| Nazwa podstawowej jednostki   | Wydział Chemii     |
| Nazwa kierunku:   | Chemia             |
| Poziom kształcenia:   | Pierwszego stopnia |
| Profil kształcenia:   | Ogólnoakademicki   |

|  |   |   |    |
|--|---|---|----|
| Liczba nauczycieli akademickich:                       | ogółem:   | 72                                      |    |
|  | z tego:   |   |    |
|  | posiadających tytuł profesora:  | ogółem:                                 | 10 |
|  |   | w tym zaliczanych do minimum kadrowego: | 8  |
|  | posiadających stopień naukowy doktora habilitowanego:   | ogółem:                                 | 17 |
|  |   | w tym zaliczanych do minimum kadrowego: | 5  |
|  | posiadających stopień naukowy doktora i uprawnienia równoważne z uprawnieniami doktora habilitowanego na podstawie art. 21a ustawy z dnia 14 marca 2003 r. o stopniach naukowych i tytule naukowym oraz o stopniach i tytule w zakresie sztuki: | ogółem:                                 | 0  |
|  |   | w tym zaliczanych do minimum kadrowego: | 0  |
|  | posiadających stopień naukowy doktora:  | ogółem:                                 | 45 |
|  |   | w tym zaliczanych do minimum kadrowego: | 6  |
| posiadających tytuł zawodowy magistra lub równorzędny: | ogółem:   | 0                                       |    |
|  | w tym zaliczanych do minimum kadrowego:   | 0                                       |    |

|  |   |   |   |
|--|---|---|---|
| Liczba nauczycieli akademickich cudzoziemców:          | ogółem:   | 0                                       |   |
|  | z tego:   |   |   |
|  | posiadających tytuł profesora:  | ogółem:                                 | 0 |
|  |   | w tym zaliczanych do minimum kadrowego: | 0 |
|  | posiadających stopień naukowy doktora habilitowanego:   | ogółem:                                 | 0 |
|  |   | w tym zaliczanych do minimum kadrowego: | 0 |
|  | posiadających stopień naukowy doktora i uprawnienia równoważne z uprawnieniami doktora habilitowanego na podstawie art. 21a ustawy z dnia 14 marca 2003 r. o stopniach naukowych i tytule naukowym oraz o stopniach i tytule w zakresie sztuki: | ogółem:                                 | 0 |
|  |   | w tym zaliczanych do minimum kadrowego: | 0 |
|  | posiadających stopień naukowy doktora:  | ogółem:                                 | 0 |
|  |   | w tym zaliczanych do minimum kadrowego: | 0 |
| posiadających tytuł zawodowy magistra lub równorzędny: | ogółem:   | 0                                       |   |
|  | w tym zaliczanych do minimum kadrowego:   | 0                                       |   |

\* Według stanu na dzień rozpoczęcia roku akademickiego następującego po roku sprawozdawczym.

**Liczba nauczycieli akademickich stanowiących obsadę kadrową, z podziałem na kierunki, poziomy i profile kształcenia\***

|                             |                  |
|-----------------------------|------------------|
| Nazwa podstawowej jednostki | Wydział Chemii   |
| Nazwa kierunku:             | Chemia           |
| Poziom kształcenia:         | Drugiego stopnia |
| Profil kształcenia:         | Ogólnoakademicki |

|  |   |   |    |
|--|---|---|----|
| Liczba nauczycieli akademickich:                       | ogółem:   | 58                                      |    |
|  | z tego:   |   |    |
|  | posiadających tytuł profesora:  | ogółem:                                 | 10 |
|  |   | w tym zaliczanych do minimum kadrowego: | 7  |
|  | posiadających stopień naukowy doktora habilitowanego:   | ogółem:                                 | 12 |
|  |   | w tym zaliczanych do minimum kadrowego: | 4  |
|  | posiadających stopień naukowy doktora i uprawnienia równoważne z uprawnieniami doktora habilitowanego na podstawie art. 21a ustawy z dnia 14 marca 2003 r. o stopniach naukowych i tytule naukowym oraz o stopniach i tytule w zakresie sztuki: | ogółem:                                 | 0  |
|  |   | w tym zaliczanych do minimum kadrowego: | 0  |
|  | posiadających stopień naukowy doktora:  | ogółem:                                 | 36 |
|  |   | w tym zaliczanych do minimum kadrowego: | 4  |
| posiadających tytuł zawodowy magistra lub równorzędny: | ogółem:   | 0                                       |    |
|  | w tym zaliczanych do minimum kadrowego:   | 0                                       |    |

|   |   |   |   |
|---|---|---|---|
| Liczba nauczycieli akademickich cudzoziemców: | ogółem:   | 0                                       |   |
|   | z tego:   |   |   |
|   | posiadających tytuł profesora:  | ogółem:                                 | 0 |
|   |   | w tym zaliczanych do minimum kadrowego: | 0 |
|   | posiadających stopień naukowy doktora habilitowanego:   | ogółem:                                 | 0 |
|   |   | w tym zaliczanych do minimum kadrowego: | 0 |
|   | posiadających stopień naukowy doktora i uprawnienia równoważne z uprawnieniami doktora habilitowanego na podstawie art. 21a ustawy z dnia 14 marca 2003 r. o stopniach naukowych i tytule naukowym oraz o stopniach i tytule w zakresie sztuki: | ogółem:                                 | 0 |
|   |   | w tym zaliczanych do minimum kadrowego: | 0 |
|   | posiadających stopień naukowy doktora:  | ogółem:                                 | 0 |
|   |   | w tym zaliczanych do minimum kadrowego: | 0 |
|   | posiadających tytuł zawodowy magistra lub równorzędny:  | ogółem:                                 | 0 |
|   |   | w tym zaliczanych do minimum kadrowego: | 0 |

\* Według stanu na dzień rozpoczęcia roku akademickiego następującego po roku sprawozdawczym.

**Liczba nauczycieli akademickich stanowiących obsadę kadrową, z podziałem na kierunki, poziomy i profile kształcenia\***

|                             |                    |
|-----------------------------|--------------------|
| Nazwa podstawowej jednostki | Wydział Chemii     |
| Nazwa kierunku:             | Ochrona środowiska |
| Poziom kształcenia:         | Drugiego stopnia   |
| Profil kształcenia:         | Ogólnoakademicki   |

|  |   |   |    |
|--|---|---|----|
| Liczba nauczycieli akademickich:                       | ogółem:   | 18                                      |    |
|  | z tego:   |   |    |
|  | posiadających tytuł profesora:  | ogółem:                                 | 4  |
|  |   | w tym zaliczanych do minimum kadrowego: | 4  |
|  | posiadających stopień naukowy doktora habilitowanego:   | ogółem:                                 | 3  |
|  |   | w tym zaliczanych do minimum kadrowego: | 2  |
|  | posiadających stopień naukowy doktora i uprawnienia równoważne z uprawnieniami doktora habilitowanego na podstawie art. 21a ustawy z dnia 14 marca 2003 r. o stopniach naukowych i tytule naukowym oraz o stopniach i tytule w zakresie sztuki: | ogółem:                                 | 0  |
|  |   | w tym zaliczanych do minimum kadrowego: | 0  |
|  | posiadających stopień naukowy doktora:  | ogółem:                                 | 11 |
|  |   | w tym zaliczanych do minimum kadrowego: | 7  |
| posiadających tytuł zawodowy magistra lub równorzędny: | ogółem:   | 0                                       |    |
|  | w tym zaliczanych do minimum kadrowego:   | 0                                       |    |

|   |   |   |   |
|---|---|---|---|
| Liczba nauczycieli akademickich cudzoziemców: | ogółem:   | 0                                       |   |
|   | z tego:   |   |   |
|   | posiadających tytuł profesora:  | ogółem:                                 | 0 |
|   |   | w tym zaliczanych do minimum kadrowego: | 0 |
|   | posiadających stopień naukowy doktora habilitowanego:   | ogółem:                                 | 0 |
|   |   | w tym zaliczanych do minimum kadrowego: | 0 |
|   | posiadających stopień naukowy doktora i uprawnienia równoważne z uprawnieniami doktora habilitowanego na podstawie art. 21a ustawy z dnia 14 marca 2003 r. o stopniach naukowych i tytule naukowym oraz o stopniach i tytule w zakresie sztuki: | ogółem:                                 | 0 |
|   |   | w tym zaliczanych do minimum kadrowego: | 0 |
|   | posiadających stopień naukowy doktora:  | ogółem:                                 | 0 |
|   |   | w tym zaliczanych do minimum kadrowego: | 0 |
|   | posiadających tytuł zawodowy magistra lub równorzędny:  | ogółem:                                 | 0 |
|   |   | w tym zaliczanych do minimum kadrowego: | 0 |

\* Według stanu na dzień rozpoczęcia roku akademickiego następującego po roku sprawozdawczym.

**Liczba nauczycieli akademickich stanowiących obsadę kadrową, z podziałem na kierunki, poziomy i profile kształcenia\***

|                             |                    |
|-----------------------------|--------------------|
| Nazwa podstawowej jednostki | Wydział Chemii     |
| Nazwa kierunku:             | Ochrona środowiska |
| Poziom kształcenia:         | Pierwszego stopnia |
| Profil kształcenia:         | Ogólnoakademicki   |



|  |   |   |    |
|--|---|---|----|
| Liczba nauczycieli akademickich:                       | ogółem:   | 37                                      |    |
|  | z tego:   |   |    |
|  | posiadających tytuł profesora:  | ogółem:                                 | 6  |
|  |   | w tym zaliczanych do minimum kadrowego: | 4  |
|  | posiadających stopień naukowy doktora habilitowanego:   | ogółem:                                 | 7  |
|  |   | w tym zaliczanych do minimum kadrowego: | 4  |
|  | posiadających stopień naukowy doktora i uprawnienia równoważne z uprawnieniami doktora habilitowanego na podstawie art. 21a ustawy z dnia 14 marca 2003 r. o stopniach naukowych i tytule naukowym oraz o stopniach i tytule w zakresie sztuki: | ogółem:                                 | 0  |
|  |   | w tym zaliczanych do minimum kadrowego: | 0  |
|  | posiadających stopień naukowy doktora:  | ogółem:                                 | 24 |
|  |   | w tym zaliczanych do minimum kadrowego: | 7  |
| posiadających tytuł zawodowy magistra lub równorzędny: | ogółem:   | 0                                       |    |
|  | w tym zaliczanych do minimum kadrowego:   | 0                                       |    |

|   |   |   |   |
|---|---|---|---|
| Liczba nauczycieli akademickich cudzoziemców: | ogółem:   | 0                                       |   |
|   | z tego:   |   |   |
|   | posiadających tytuł profesora:  | ogółem:                                 | 0 |
|   |   | w tym zaliczanych do minimum kadrowego: | 0 |
|   | posiadających stopień naukowy doktora habilitowanego:   | ogółem:                                 | 0 |
|   |   | w tym zaliczanych do minimum kadrowego: | 0 |
|   | posiadających stopień naukowy doktora i uprawnienia równoważne z uprawnieniami doktora habilitowanego na podstawie art. 21a ustawy z dnia 14 marca 2003 r. o stopniach naukowych i tytule naukowym oraz o stopniach i tytule w zakresie sztuki: | ogółem:                                 | 0 |
|   |   | w tym zaliczanych do minimum kadrowego: | 0 |
|   | posiadających stopień naukowy doktora:  | ogółem:                                 | 0 |
|   |   | w tym zaliczanych do minimum kadrowego: | 0 |
|   | posiadających tytuł zawodowy magistra lub równorzędny:  | ogółem:                                 | 0 |
|   |   | w tym zaliczanych do minimum kadrowego: | 0 |

\* Według stanu na dzień rozpoczęcia roku akademickiego następującego po roku sprawozdawczym.

**Liczba nauczycieli akademickich stanowiących obsadę kadrową, z podziałem na kierunki, poziomy i profile kształcenia\***

|                             |                     |
|-----------------------------|---------------------|
| Nazwa podstawowej jednostki | Wydział Ekonomiczny |
| Nazwa kierunku:             | Ekonomia            |
| Poziom kształcenia:         | Drugiego stopnia    |
| Profil kształcenia:         | Ogólnoakademicki    |

|  |   |   |    |
|--|---|---|----|
| Liczba nauczycieli akademickich:                       | ogółem:   | 135                                     |    |
|  | z tego:   |   |    |
|  | posiadających tytuł profesora:  | ogółem:                                 | 17 |
|  |   | w tym zaliczanych do minimum kadrowego: | 10 |
|  | posiadających stopień naukowy doktora habilitowanego:   | ogółem:                                 | 24 |
|  |   | w tym zaliczanych do minimum kadrowego: | 10 |
|  | posiadających stopień naukowy doktora i uprawnienia równoważne z uprawnieniami doktora habilitowanego na podstawie art. 21a ustawy z dnia 14 marca 2003 r. o stopniach naukowych i tytule naukowym oraz o stopniach i tytule w zakresie sztuki: | ogółem:                                 | 0  |
|  |   | w tym zaliczanych do minimum kadrowego: | 0  |
|  | posiadających stopień naukowy doktora:  | ogółem:                                 | 70 |
|  |   | w tym zaliczanych do minimum kadrowego: | 30 |
| posiadających tytuł zawodowy magistra lub równorzędny: | ogółem:   | 24                                      |    |
|  | w tym zaliczanych do minimum kadrowego:   | 0                                       |    |

|   |   |   |   |
|---|---|---|---|
| Liczba nauczycieli akademickich cudzoziemców: | ogółem:   | 0                                       |   |
|   | z tego:   |   |   |
|   | posiadających tytuł profesora:  | ogółem:                                 | 0 |
|   |   | w tym zaliczanych do minimum kadrowego: | 0 |
|   | posiadających stopień naukowy doktora habilitowanego:   | ogółem:                                 | 0 |
|   |   | w tym zaliczanych do minimum kadrowego: | 0 |
|   | posiadających stopień naukowy doktora i uprawnienia równoważne z uprawnieniami doktora habilitowanego na podstawie art. 21a ustawy z dnia 14 marca 2003 r. o stopniach naukowych i tytule naukowym oraz o stopniach i tytule w zakresie sztuki: | ogółem:                                 | 0 |
|   |   | w tym zaliczanych do minimum kadrowego: | 0 |
|   | posiadających stopień naukowy doktora:  | ogółem:                                 | 0 |
|   |   | w tym zaliczanych do minimum kadrowego: | 0 |
|   | posiadających tytuł zawodowy magistra lub równorzędny:  | ogółem:                                 | 0 |
|   |   | w tym zaliczanych do minimum kadrowego: | 0 |

\* Według stanu na dzień rozpoczęcia roku akademickiego następującego po roku sprawozdawczym.

**Liczba nauczycieli akademickich stanowiących obsadę kadrową, z podziałem na kierunki, poziomy i profile kształcenia\***

|                             |                     |
|-----------------------------|---------------------|
| Nazwa podstawowej jednostki | Wydział Ekonomiczny |
| Nazwa kierunku:             | Ekonomia            |
| Poziom kształcenia:         | Pierwszego stopnia  |
| Profil kształcenia:         | Ogólnoakademicki    |

|  |   |   |    |
|--|---|---|----|
| Liczba nauczycieli akademickich:                       | ogółem:   | 135                                     |    |
|  | z tego:   |   |    |
|  | posiadających tytuł profesora:  | ogółem:                                 | 17 |
|  |   | w tym zaliczanych do minimum kadrowego: | 6  |
|  | posiadających stopień naukowy doktora habilitowanego:   | ogółem:                                 | 24 |
|  |   | w tym zaliczanych do minimum kadrowego: | 6  |
|  | posiadających stopień naukowy doktora i uprawnienia równoważne z uprawnieniami doktora habilitowanego na podstawie art. 21a ustawy z dnia 14 marca 2003 r. o stopniach naukowych i tytule naukowym oraz o stopniach i tytule w zakresie sztuki: | ogółem:                                 | 0  |
|  |   | w tym zaliczanych do minimum kadrowego: | 0  |
|  | posiadających stopień naukowy doktora:  | ogółem:                                 | 70 |
|  |   | w tym zaliczanych do minimum kadrowego: | 25 |
| posiadających tytuł zawodowy magistra lub równorzędny: | ogółem:   | 24                                      |    |
|  | w tym zaliczanych do minimum kadrowego:   | 0                                       |    |

|   |   |   |   |
|---|---|---|---|
| Liczba nauczycieli akademickich cudzoziemców: | ogółem:   | 0                                       |   |
|   | z tego:   |   |   |
|   | posiadających tytuł profesora:  | ogółem:                                 | 0 |
|   |   | w tym zaliczanych do minimum kadrowego: | 0 |
|   | posiadających stopień naukowy doktora habilitowanego:   | ogółem:                                 | 0 |
|   |   | w tym zaliczanych do minimum kadrowego: | 0 |
|   | posiadających stopień naukowy doktora i uprawnienia równoważne z uprawnieniami doktora habilitowanego na podstawie art. 21a ustawy z dnia 14 marca 2003 r. o stopniach naukowych i tytule naukowym oraz o stopniach i tytule w zakresie sztuki: | ogółem:                                 | 0 |
|   |   | w tym zaliczanych do minimum kadrowego: | 0 |
|   | posiadających stopień naukowy doktora:  | ogółem:                                 | 0 |
|   |   | w tym zaliczanych do minimum kadrowego: | 0 |
|   | posiadających tytuł zawodowy magistra lub równorzędny:  | ogółem:                                 | 0 |
|   |   | w tym zaliczanych do minimum kadrowego: | 0 |

\* Według stanu na dzień rozpoczęcia roku akademickiego następującego po roku sprawozdawczym.

**Liczba nauczycieli akademickich stanowiących obsadę kadrową, z podziałem na kierunki, poziomy i profile kształcenia\***

|                             |                                     |
|-----------------------------|-------------------------------------|
| Nazwa podstawowej jednostki | Wydział Ekonomiczny                 |
| Nazwa kierunku:             | Międzynarodowe Stosunki Gospodarcze |
| Poziom kształcenia:         | Pierwszego stopnia                  |
| Profil kształcenia:         | Ogólnoakademicki                    |

|  |   |   |    |
|--|---|---|----|
| Liczba nauczycieli akademickich:                       | ogółem:   | 135                                     |    |
|  | z tego:   |   |    |
|  | posiadających tytuł profesora:  | ogółem:                                 | 17 |
|  |   | w tym zaliczanych do minimum kadrowego: | 5  |
|  | posiadających stopień naukowy doktora habilitowanego:   | ogółem:                                 | 24 |
|  |   | w tym zaliczanych do minimum kadrowego: | 12 |
|  | posiadających stopień naukowy doktora i uprawnienia równoważne z uprawnieniami doktora habilitowanego na podstawie art. 21a ustawy z dnia 14 marca 2003 r. o stopniach naukowych i tytule naukowym oraz o stopniach i tytule w zakresie sztuki: | ogółem:                                 | 0  |
|  |   | w tym zaliczanych do minimum kadrowego: | 0  |
|  | posiadających stopień naukowy doktora:  | ogółem:                                 | 70 |
|  |   | w tym zaliczanych do minimum kadrowego: | 32 |
| posiadających tytuł zawodowy magistra lub równorzędny: | ogółem:   | 24                                      |    |
|  | w tym zaliczanych do minimum kadrowego:   | 0                                       |    |

|  |   |   |   |
|--|---|---|---|
| Liczba nauczycieli akademickich cudzoziemców:          | ogółem:   | 0                                       |   |
|  | z tego:   |   |   |
|  | posiadających tytuł profesora:  | ogółem:                                 | 0 |
|  |   | w tym zaliczanych do minimum kadrowego: | 0 |
|  | posiadających stopień naukowy doktora habilitowanego:   | ogółem:                                 | 0 |
|  |   | w tym zaliczanych do minimum kadrowego: | 0 |
|  | posiadających stopień naukowy doktora i uprawnienia równoważne z uprawnieniami doktora habilitowanego na podstawie art. 21a ustawy z dnia 14 marca 2003 r. o stopniach naukowych i tytule naukowym oraz o stopniach i tytule w zakresie sztuki: | ogółem:                                 | 0 |
|  |   | w tym zaliczanych do minimum kadrowego: | 0 |
|  | posiadających stopień naukowy doktora:  | ogółem:                                 | 0 |
|  |   | w tym zaliczanych do minimum kadrowego: | 0 |
| posiadających tytuł zawodowy magistra lub równorzędny: | ogółem:   | 0                                       |   |
|  | w tym zaliczanych do minimum kadrowego:   | 0                                       |   |

\* Według stanu na dzień rozpoczęcia roku akademickiego następującego po roku sprawozdawczym.

**Liczba nauczycieli akademickich stanowiących obsadę kadrową, z podziałem na kierunki, poziomy i profile kształcenia\***

|                             |                                     |
|-----------------------------|-------------------------------------|
| Nazwa podstawowej jednostki | Wydział Ekonomiczny                 |
| Nazwa kierunku:             | Międzynarodowe Stosunki Gospodarcze |
| Poziom kształcenia:         | Drugiego stopnia                    |
| Profil kształcenia:         | Ogólnoakademicki                    |



|  |   |   |    |
|--|---|---|----|
| Liczba nauczycieli akademickich:                       | ogółem:   | 135                                     |    |
|  | z tego:   |   |    |
|  | posiadających tytuł profesora:  | ogółem:                                 | 17 |
|  |   | w tym zaliczanych do minimum kadrowego: | 7  |
|  | posiadających stopień naukowy doktora habilitowanego:   | ogółem:                                 | 24 |
|  |   | w tym zaliczanych do minimum kadrowego: | 12 |
|  | posiadających stopień naukowy doktora i uprawnienia równoważne z uprawnieniami doktora habilitowanego na podstawie art. 21a ustawy z dnia 14 marca 2003 r. o stopniach naukowych i tytule naukowym oraz o stopniach i tytule w zakresie sztuki: | ogółem:                                 | 0  |
|  |   | w tym zaliczanych do minimum kadrowego: | 0  |
|  | posiadających stopień naukowy doktora:  | ogółem:                                 | 70 |
|  |   | w tym zaliczanych do minimum kadrowego: | 25 |
| posiadających tytuł zawodowy magistra lub równorzędny: | ogółem:   | 24                                      |    |
|  | w tym zaliczanych do minimum kadrowego:   | 0                                       |    |

|  |   |   |   |
|--|---|---|---|
| Liczba nauczycieli akademickich cudzoziemców:          | ogółem:   | 0                                       |   |
|  | z tego:   |   |   |
|  | posiadających tytuł profesora:  | ogółem:                                 | 0 |
|  |   | w tym zaliczanych do minimum kadrowego: | 0 |
|  | posiadających stopień naukowy doktora habilitowanego:   | ogółem:                                 | 0 |
|  |   | w tym zaliczanych do minimum kadrowego: | 0 |
|  | posiadających stopień naukowy doktora i uprawnienia równoważne z uprawnieniami doktora habilitowanego na podstawie art. 21a ustawy z dnia 14 marca 2003 r. o stopniach naukowych i tytule naukowym oraz o stopniach i tytule w zakresie sztuki: | ogółem:                                 | 0 |
|  |   | w tym zaliczanych do minimum kadrowego: | 0 |
|  | posiadających stopień naukowy doktora:  | ogółem:                                 | 0 |
|  |   | w tym zaliczanych do minimum kadrowego: | 0 |
| posiadających tytuł zawodowy magistra lub równorzędny: | ogółem:   | 0                                       |   |
|  | w tym zaliczanych do minimum kadrowego:   | 0                                       |   |

\* Według stanu na dzień rozpoczęcia roku akademickiego następującego po roku sprawozdawczym.

**Liczba nauczycieli akademickich stanowiących obsadę kadrową, z podziałem na kierunki, poziomy i profile kształcenia\***

|                             |  |
|-----------------------------|--|
| Nazwa podstawowej jednostki | Wydział Ekonomiczny                                |
| Nazwa kierunku:             | Międzynarodowe stosunki gospodarcze - k. unikatowy |
| Poziom kształcenia:         | Drugiego stopnia                                   |
| Profil kształcenia:         | Ogólnoakademicki                                   |

|  |   |   |    |
|--|---|---|----|
| Liczba nauczycieli akademickich:                       | ogółem:   | 10                                      |    |
|  | z tego:   |   |    |
|  | posiadających tytuł profesora:  | ogółem:                                 | 10 |
|  |   | w tym zaliczanych do minimum kadrowego: | 0  |
|  | posiadających stopień naukowy doktora habilitowanego:   | ogółem:                                 | 0  |
|  |   | w tym zaliczanych do minimum kadrowego: | 0  |
|  | posiadających stopień naukowy doktora i uprawnienia równoważne z uprawnieniami doktora habilitowanego na podstawie art. 21a ustawy z dnia 14 marca 2003 r. o stopniach naukowych i tytule naukowym oraz o stopniach i tytule w zakresie sztuki: | ogółem:                                 | 0  |
|  |   | w tym zaliczanych do minimum kadrowego: | 0  |
|  | posiadających stopień naukowy doktora:  | ogółem:                                 | 0  |
|  |   | w tym zaliczanych do minimum kadrowego: | 0  |
| posiadających tytuł zawodowy magistra lub równorzędny: | ogółem:   | 0                                       |    |
|  | w tym zaliczanych do minimum kadrowego:   | 0                                       |    |

|  |   |   |   |
|--|---|---|---|
| Liczba nauczycieli akademickich cudzoziemców:          | ogółem:   | 0                                       |   |
|  | z tego:   |   |   |
|  | posiadających tytuł profesora:  | ogółem:                                 | 0 |
|  |   | w tym zaliczanych do minimum kadrowego: | 0 |
|  | posiadających stopień naukowy doktora habilitowanego:   | ogółem:                                 | 0 |
|  |   | w tym zaliczanych do minimum kadrowego: | 0 |
|  | posiadających stopień naukowy doktora i uprawnienia równoważne z uprawnieniami doktora habilitowanego na podstawie art. 21a ustawy z dnia 14 marca 2003 r. o stopniach naukowych i tytule naukowym oraz o stopniach i tytule w zakresie sztuki: | ogółem:                                 | 0 |
|  |   | w tym zaliczanych do minimum kadrowego: | 0 |
|  | posiadających stopień naukowy doktora:  | ogółem:                                 | 0 |
|  |   | w tym zaliczanych do minimum kadrowego: | 0 |
| posiadających tytuł zawodowy magistra lub równorzędny: | ogółem:   | 0                                       |   |
|  | w tym zaliczanych do minimum kadrowego:   | 0                                       |   |

\* Według stanu na dzień rozpoczęcia roku akademickiego następującego po roku sprawozdawczym.

**Liczba nauczycieli akademickich stanowiących obsadę kadrową, z podziałem na kierunki, poziomy i profile kształcenia\***

|                             |  |
|-----------------------------|--|
| Nazwa podstawowej jednostki | Wydział Ekonomiczny                                |
| Nazwa kierunku:             | Międzynarodowe stosunki gospodarcze - k. unikatowy |
| Poziom kształcenia:         | Pierwszego stopnia                                 |
| Profil kształcenia:         | Ogólnoakademicki                                   |

|  |   |   |    |
|--|---|---|----|
| Liczba nauczycieli akademickich:                       | ogółem:   | 135                                     |    |
|  | z tego:   |   |    |
|  | posiadających tytuł profesora:  | ogółem:                                 | 17 |
|  |   | w tym zaliczanych do minimum kadrowego: | 6  |
|  | posiadających stopień naukowy doktora habilitowanego:   | ogółem:                                 | 24 |
|  |   | w tym zaliczanych do minimum kadrowego: | 6  |
|  | posiadających stopień naukowy doktora i uprawnienia równoważne z uprawnieniami doktora habilitowanego na podstawie art. 21a ustawy z dnia 14 marca 2003 r. o stopniach naukowych i tytule naukowym oraz o stopniach i tytule w zakresie sztuki: | ogółem:                                 | 0  |
|  |   | w tym zaliczanych do minimum kadrowego: | 0  |
|  | posiadających stopień naukowy doktora:  | ogółem:                                 | 70 |
|  |   | w tym zaliczanych do minimum kadrowego: | 25 |
| posiadających tytuł zawodowy magistra lub równorzędny: | ogółem:   | 24                                      |    |
|  | w tym zaliczanych do minimum kadrowego:   | 0                                       |    |

|   |   |   |   |
|---|---|---|---|
| Liczba nauczycieli akademickich cudzoziemców: | ogółem:   | 0                                       |   |
|   | z tego:   |   |   |
|   | posiadających tytuł profesora:  | ogółem:                                 | 0 |
|   |   | w tym zaliczanych do minimum kadrowego: | 0 |
|   | posiadających stopień naukowy doktora habilitowanego:   | ogółem:                                 | 0 |
|   |   | w tym zaliczanych do minimum kadrowego: | 0 |
|   | posiadających stopień naukowy doktora i uprawnienia równoważne z uprawnieniami doktora habilitowanego na podstawie art. 21a ustawy z dnia 14 marca 2003 r. o stopniach naukowych i tytule naukowym oraz o stopniach i tytule w zakresie sztuki: | ogółem:                                 | 0 |
|   |   | w tym zaliczanych do minimum kadrowego: | 0 |
|   | posiadających stopień naukowy doktora:  | ogółem:                                 | 0 |
|   |   | w tym zaliczanych do minimum kadrowego: | 0 |
|   | posiadających tytuł zawodowy magistra lub równorzędny:  | ogółem:                                 | 0 |
|   |   | w tym zaliczanych do minimum kadrowego: | 0 |

\* Według stanu na dzień rozpoczęcia roku akademickiego następującego po roku sprawozdawczym.

**Liczba nauczycieli akademickich stanowiących obsadę kadrową, z podziałem na kierunki, poziomy i profile kształcenia\***

|                             |                      |
|-----------------------------|----------------------|
| Nazwa podstawowej jednostki | Wydział Filologiczny |
| Nazwa kierunku:             | Amerykanistyka       |
| Poziom kształcenia:         | Pierwszego stopnia   |
| Profil kształcenia:         | Ogólnoakademicki     |

|  |   |   |   |
|--|---|---|---|
| Liczba nauczycieli akademickich:                       | ogółem:   | 10                                      |   |
|  | z tego:   |   |   |
|  | posiadających tytuł profesora:  | ogółem:                                 | 0 |
|  |   | w tym zaliczanych do minimum kadrowego: | 0 |
|  | posiadających stopień naukowy doktora habilitowanego:   | ogółem:                                 | 4 |
|  |   | w tym zaliczanych do minimum kadrowego: | 4 |
|  | posiadających stopień naukowy doktora i uprawnienia równoważne z uprawnieniami doktora habilitowanego na podstawie art. 21a ustawy z dnia 14 marca 2003 r. o stopniach naukowych i tytule naukowym oraz o stopniach i tytule w zakresie sztuki: | ogółem:                                 | 0 |
|  |   | w tym zaliczanych do minimum kadrowego: | 0 |
|  | posiadających stopień naukowy doktora:  | ogółem:                                 | 6 |
|  |   | w tym zaliczanych do minimum kadrowego: | 6 |
| posiadających tytuł zawodowy magistra lub równorzędny: | ogółem:   | 0                                       |   |
|  | w tym zaliczanych do minimum kadrowego:   | 0                                       |   |

|  |   |   |   |
|--|---|---|---|
| Liczba nauczycieli akademickich cudzoziemców:          | ogółem:   | 2                                       |   |
|  | z tego:   |   |   |
|  | posiadających tytuł profesora:  | ogółem:                                 | 0 |
|  |   | w tym zaliczanych do minimum kadrowego: | 0 |
|  | posiadających stopień naukowy doktora habilitowanego:   | ogółem:                                 | 2 |
|  |   | w tym zaliczanych do minimum kadrowego: | 2 |
|  | posiadających stopień naukowy doktora i uprawnienia równoważne z uprawnieniami doktora habilitowanego na podstawie art. 21a ustawy z dnia 14 marca 2003 r. o stopniach naukowych i tytule naukowym oraz o stopniach i tytule w zakresie sztuki: | ogółem:                                 | 0 |
|  |   | w tym zaliczanych do minimum kadrowego: | 0 |
|  | posiadających stopień naukowy doktora:  | ogółem:                                 | 0 |
|  |   | w tym zaliczanych do minimum kadrowego: | 0 |
| posiadających tytuł zawodowy magistra lub równorzędny: | ogółem:   | 0                                       |   |
|  | w tym zaliczanych do minimum kadrowego:   | 0                                       |   |

\* Według stanu na dzień rozpoczęcia roku akademickiego następującego po roku sprawozdawczym.

**Liczba nauczycieli akademickich stanowiących obsadę kadrową, z podziałem na kierunki, poziomy i profile kształcenia\***

|                             |                      |
|-----------------------------|----------------------|
| Nazwa podstawowej jednostki | Wydział Filologiczny |
| Nazwa kierunku:             | Amerykanistyka       |
| Poziom kształcenia:         | Drugiego stopnia     |
| Profil kształcenia:         | Ogólnoakademicki     |



|  |   |   |   |
|--|---|---|---|
| Liczba nauczycieli akademickich:                       | ogółem:   | 10                                      |   |
|  | z tego:   |   |   |
|  | posiadających tytuł profesora:  | ogółem:                                 | 0 |
|  |   | w tym zaliczanych do minimum kadrowego: | 0 |
|  | posiadających stopień naukowy doktora habilitowanego:   | ogółem:                                 | 5 |
|  |   | w tym zaliczanych do minimum kadrowego: | 5 |
|  | posiadających stopień naukowy doktora i uprawnienia równoważne z uprawnieniami doktora habilitowanego na podstawie art. 21a ustawy z dnia 14 marca 2003 r. o stopniach naukowych i tytule naukowym oraz o stopniach i tytule w zakresie sztuki: | ogółem:                                 | 0 |
|  |   | w tym zaliczanych do minimum kadrowego: | 0 |
|  | posiadających stopień naukowy doktora:  | ogółem:                                 | 5 |
|  |   | w tym zaliczanych do minimum kadrowego: | 5 |
| posiadających tytuł zawodowy magistra lub równorzędny: | ogółem:   | 0                                       |   |
|  | w tym zaliczanych do minimum kadrowego:   | 0                                       |   |

|   |   |   |   |
|---|---|---|---|
| Liczba nauczycieli akademickich cudzoziemców: | ogółem:   | 1                                       |   |
|   | z tego:   |   |   |
|   | posiadających tytuł profesora:  | ogółem:                                 | 0 |
|   |   | w tym zaliczanych do minimum kadrowego: | 0 |
|   | posiadających stopień naukowy doktora habilitowanego:   | ogółem:                                 | 1 |
|   |   | w tym zaliczanych do minimum kadrowego: | 1 |
|   | posiadających stopień naukowy doktora i uprawnienia równoważne z uprawnieniami doktora habilitowanego na podstawie art. 21a ustawy z dnia 14 marca 2003 r. o stopniach naukowych i tytule naukowym oraz o stopniach i tytule w zakresie sztuki: | ogółem:                                 | 0 |
|   |   | w tym zaliczanych do minimum kadrowego: | 0 |
|   | posiadających stopień naukowy doktora:  | ogółem:                                 | 0 |
|   |   | w tym zaliczanych do minimum kadrowego: | 0 |
|   | posiadających tytuł zawodowy magistra lub równorzędny:  | ogółem:                                 | 0 |
|   |   | w tym zaliczanych do minimum kadrowego: | 0 |

\* Według stanu na dzień rozpoczęcia roku akademickiego następującego po roku sprawozdawczym.

**Liczba nauczycieli akademickich stanowiących obsadę kadrową, z podziałem na kierunki, poziomy i profile kształcenia\***

|                             |                            |
|-----------------------------|----------------------------|
| Nazwa podstawowej jednostki | Wydział Filologiczny       |
| Nazwa kierunku:             | Filologia - amerykanistyka |
| Poziom kształcenia:         | Pierwszego stopnia         |
| Profil kształcenia:         | Ogólnoakademicki           |

|  |   |   |   |
|--|---|---|---|
| Liczba nauczycieli akademickich:                       | ogółem:   | 10                                      |   |
|  | z tego:   |   |   |
|  | posiadających tytuł profesora:  | ogółem:                                 | 0 |
|  |   | w tym zaliczanych do minimum kadrowego: | 0 |
|  | posiadających stopień naukowy doktora habilitowanego:   | ogółem:                                 | 4 |
|  |   | w tym zaliczanych do minimum kadrowego: | 4 |
|  | posiadających stopień naukowy doktora i uprawnienia równoważne z uprawnieniami doktora habilitowanego na podstawie art. 21a ustawy z dnia 14 marca 2003 r. o stopniach naukowych i tytule naukowym oraz o stopniach i tytule w zakresie sztuki: | ogółem:                                 | 0 |
|  |   | w tym zaliczanych do minimum kadrowego: | 0 |
|  | posiadających stopień naukowy doktora:  | ogółem:                                 | 6 |
|  |   | w tym zaliczanych do minimum kadrowego: | 6 |
| posiadających tytuł zawodowy magistra lub równorzędny: | ogółem:   | 0                                       |   |
|  | w tym zaliczanych do minimum kadrowego:   | 0                                       |   |

|  |   |   |   |
|--|---|---|---|
| Liczba nauczycieli akademickich cudzoziemców:          | ogółem:   | 2                                       |   |
|  | z tego:   |   |   |
|  | posiadających tytuł profesora:  | ogółem:                                 | 0 |
|  |   | w tym zaliczanych do minimum kadrowego: | 0 |
|  | posiadających stopień naukowy doktora habilitowanego:   | ogółem:                                 | 2 |
|  |   | w tym zaliczanych do minimum kadrowego: | 2 |
|  | posiadających stopień naukowy doktora i uprawnienia równoważne z uprawnieniami doktora habilitowanego na podstawie art. 21a ustawy z dnia 14 marca 2003 r. o stopniach naukowych i tytule naukowym oraz o stopniach i tytule w zakresie sztuki: | ogółem:                                 | 0 |
|  |   | w tym zaliczanych do minimum kadrowego: | 0 |
|  | posiadających stopień naukowy doktora:  | ogółem:                                 | 0 |
|  |   | w tym zaliczanych do minimum kadrowego: | 0 |
| posiadających tytuł zawodowy magistra lub równorzędny: | ogółem:   | 0                                       |   |
|  | w tym zaliczanych do minimum kadrowego:   | 0                                       |   |

\* Według stanu na dzień rozpoczęcia roku akademickiego następującego po roku sprawozdawczym.

**Liczba nauczycieli akademickich stanowiących obsadę kadrową, z podziałem na kierunki, poziomy i profile kształcenia\***

|                             |                            |
|-----------------------------|----------------------------|
| Nazwa podstawowej jednostki | Wydział Filologiczny       |
| Nazwa kierunku:             | Filologia - amerykanistyka |
| Poziom kształcenia:         | Drugiego stopnia           |
| Profil kształcenia:         | Ogólnoakademicki           |

|  |   |   |   |
|--|---|---|---|
| Liczba nauczycieli akademickich:                       | ogółem:   | 10                                      |   |
|  | z tego:   |   |   |
|  | posiadających tytuł profesora:  | ogółem:                                 | 0 |
|  |   | w tym zaliczanych do minimum kadrowego: | 0 |
|  | posiadających stopień naukowy doktora habilitowanego:   | ogółem:                                 | 5 |
|  |   | w tym zaliczanych do minimum kadrowego: | 5 |
|  | posiadających stopień naukowy doktora i uprawnienia równoważne z uprawnieniami doktora habilitowanego na podstawie art. 21a ustawy z dnia 14 marca 2003 r. o stopniach naukowych i tytule naukowym oraz o stopniach i tytule w zakresie sztuki: | ogółem:                                 | 0 |
|  |   | w tym zaliczanych do minimum kadrowego: | 0 |
|  | posiadających stopień naukowy doktora:  | ogółem:                                 | 5 |
|  |   | w tym zaliczanych do minimum kadrowego: | 5 |
| posiadających tytuł zawodowy magistra lub równorzędny: | ogółem:   | 0                                       |   |
|  | w tym zaliczanych do minimum kadrowego:   | 0                                       |   |

|   |   |   |   |
|---|---|---|---|
| Liczba nauczycieli akademickich cudzoziemców: | ogółem:   | 1                                       |   |
|   | z tego:   |   |   |
|   | posiadających tytuł profesora:  | ogółem:                                 | 0 |
|   |   | w tym zaliczanych do minimum kadrowego: | 0 |
|   | posiadających stopień naukowy doktora habilitowanego:   | ogółem:                                 | 1 |
|   |   | w tym zaliczanych do minimum kadrowego: | 1 |
|   | posiadających stopień naukowy doktora i uprawnienia równoważne z uprawnieniami doktora habilitowanego na podstawie art. 21a ustawy z dnia 14 marca 2003 r. o stopniach naukowych i tytule naukowym oraz o stopniach i tytule w zakresie sztuki: | ogółem:                                 | 0 |
|   |   | w tym zaliczanych do minimum kadrowego: | 0 |
|   | posiadających stopień naukowy doktora:  | ogółem:                                 | 0 |
|   |   | w tym zaliczanych do minimum kadrowego: | 0 |
|   | posiadających tytuł zawodowy magistra lub równorzędny:  | ogółem:                                 | 0 |
|   |   | w tym zaliczanych do minimum kadrowego: | 0 |

\* Według stanu na dzień rozpoczęcia roku akademickiego następującego po roku sprawozdawczym.

**Liczba nauczycieli akademickich stanowiących obsadę kadrową, z podziałem na kierunki, poziomy i profile kształcenia\***

|                             |                                 |
|-----------------------------|---------------------------------|
| Nazwa podstawowej jednostki | Wydział Filologiczny            |
| Nazwa kierunku:             | Filologia - filologia angielska |
| Poziom kształcenia:         | Pierwszego stopnia              |
| Profil kształcenia:         | Ogólnoakademicki                |

|  |   |   |    |
|--|---|---|----|
| Liczba nauczycieli akademickich:                       | ogółem:   | 35                                      |    |
|  | z tego:   |   |    |
|  | posiadających tytuł profesora:  | ogółem:                                 | 2  |
|  |   | w tym zaliczanych do minimum kadrowego: | 2  |
|  | posiadających stopień naukowy doktora habilitowanego:   | ogółem:                                 | 10 |
|  |   | w tym zaliczanych do minimum kadrowego: | 10 |
|  | posiadających stopień naukowy doktora i uprawnienia równoważne z uprawnieniami doktora habilitowanego na podstawie art. 21a ustawy z dnia 14 marca 2003 r. o stopniach naukowych i tytule naukowym oraz o stopniach i tytule w zakresie sztuki: | ogółem:                                 | 0  |
|  |   | w tym zaliczanych do minimum kadrowego: | 0  |
|  | posiadających stopień naukowy doktora:  | ogółem:                                 | 23 |
|  |   | w tym zaliczanych do minimum kadrowego: | 23 |
| posiadających tytuł zawodowy magistra lub równorzędny: | ogółem:   | 0                                       |    |
|  | w tym zaliczanych do minimum kadrowego:   | 0                                       |    |

|  |   |   |   |
|--|---|---|---|
| Liczba nauczycieli akademickich cudzoziemców:          | ogółem:   | 4                                       |   |
|  | z tego:   |   |   |
|  | posiadających tytuł profesora:  | ogółem:                                 | 0 |
|  |   | w tym zaliczanych do minimum kadrowego: | 0 |
|  | posiadających stopień naukowy doktora habilitowanego:   | ogółem:                                 | 2 |
|  |   | w tym zaliczanych do minimum kadrowego: | 2 |
|  | posiadających stopień naukowy doktora i uprawnienia równoważne z uprawnieniami doktora habilitowanego na podstawie art. 21a ustawy z dnia 14 marca 2003 r. o stopniach naukowych i tytule naukowym oraz o stopniach i tytule w zakresie sztuki: | ogółem:                                 | 0 |
|  |   | w tym zaliczanych do minimum kadrowego: | 0 |
|  | posiadających stopień naukowy doktora:  | ogółem:                                 | 2 |
|  |   | w tym zaliczanych do minimum kadrowego: | 2 |
| posiadających tytuł zawodowy magistra lub równorzędny: | ogółem:   | 0                                       |   |
|  | w tym zaliczanych do minimum kadrowego:   | 0                                       |   |

\* Według stanu na dzień rozpoczęcia roku akademickiego następującego po roku sprawozdawczym.

**Liczba nauczycieli akademickich stanowiących obsadę kadrową, z podziałem na kierunki, poziomy i profile kształcenia\***

|                             |                                 |
|-----------------------------|---------------------------------|
| Nazwa podstawowej jednostki | Wydział Filologiczny            |
| Nazwa kierunku:             | Filologia - filologia angielska |
| Poziom kształcenia:         | Drugiego stopnia                |
| Profil kształcenia:         | Ogólnoakademicki                |



|  |   |   |    |
|--|---|---|----|
| Liczba nauczycieli akademickich:                       | ogółem:   | 28                                      |    |
|  | z tego:   |   |    |
|  | posiadających tytuł profesora:  | ogółem:                                 | 2  |
|  |   | w tym zaliczanych do minimum kadrowego: | 1  |
|  | posiadających stopień naukowy doktora habilitowanego:   | ogółem:                                 | 8  |
|  |   | w tym zaliczanych do minimum kadrowego: | 6  |
|  | posiadających stopień naukowy doktora i uprawnienia równoważne z uprawnieniami doktora habilitowanego na podstawie art. 21a ustawy z dnia 14 marca 2003 r. o stopniach naukowych i tytule naukowym oraz o stopniach i tytule w zakresie sztuki: | ogółem:                                 | 0  |
|  |   | w tym zaliczanych do minimum kadrowego: | 0  |
|  | posiadających stopień naukowy doktora:  | ogółem:                                 | 18 |
|  |   | w tym zaliczanych do minimum kadrowego: | 18 |
| posiadających tytuł zawodowy magistra lub równorzędny: | ogółem:   | 0                                       |    |
|  | w tym zaliczanych do minimum kadrowego:   | 0                                       |    |

|   |   |   |   |
|---|---|---|---|
| Liczba nauczycieli akademickich cudzoziemców: | ogółem:   | 3                                       |   |
|   | z tego:   |   |   |
|   | posiadających tytuł profesora:  | ogółem:                                 | 0 |
|   |   | w tym zaliczanych do minimum kadrowego: | 0 |
|   | posiadających stopień naukowy doktora habilitowanego:   | ogółem:                                 | 1 |
|   |   | w tym zaliczanych do minimum kadrowego: | 1 |
|   | posiadających stopień naukowy doktora i uprawnienia równoważne z uprawnieniami doktora habilitowanego na podstawie art. 21a ustawy z dnia 14 marca 2003 r. o stopniach naukowych i tytule naukowym oraz o stopniach i tytule w zakresie sztuki: | ogółem:                                 | 0 |
|   |   | w tym zaliczanych do minimum kadrowego: | 0 |
|   | posiadających stopień naukowy doktora:  | ogółem:                                 | 2 |
|   |   | w tym zaliczanych do minimum kadrowego: | 2 |
|   | posiadających tytuł zawodowy magistra lub równorzędny:  | ogółem:                                 | 0 |
|   |   | w tym zaliczanych do minimum kadrowego: | 0 |

\* Według stanu na dzień rozpoczęcia roku akademickiego następującego po roku sprawozdawczym.

**Liczba nauczycieli akademickich stanowiących obsadę kadrową, z podziałem na kierunki, poziomy i profile kształcenia\***

|                             |                                 |
|-----------------------------|---------------------------------|
| Nazwa podstawowej jednostki | Wydział Filologiczny            |
| Nazwa kierunku:             | Filologia - filologia germańska |
| Poziom kształcenia:         | Pierwszego stopnia              |
| Profil kształcenia:         | Ogólnoakademicki                |

|  |   |   |    |
|--|---|---|----|
| Liczba nauczycieli akademickich:                       | ogółem:   | 24                                      |    |
|  | z tego:   |   |    |
|  | posiadających tytuł profesora:  | ogółem:                                 | 0  |
|  |   | w tym zaliczanych do minimum kadrowego: | 0  |
|  | posiadających stopień naukowy doktora habilitowanego:   | ogółem:                                 | 3  |
|  |   | w tym zaliczanych do minimum kadrowego: | 3  |
|  | posiadających stopień naukowy doktora i uprawnienia równoważne z uprawnieniami doktora habilitowanego na podstawie art. 21a ustawy z dnia 14 marca 2003 r. o stopniach naukowych i tytule naukowym oraz o stopniach i tytule w zakresie sztuki: | ogółem:                                 | 0  |
|  |   | w tym zaliczanych do minimum kadrowego: | 0  |
|  | posiadających stopień naukowy doktora:  | ogółem:                                 | 21 |
|  |   | w tym zaliczanych do minimum kadrowego: | 21 |
| posiadających tytuł zawodowy magistra lub równorzędny: | ogółem:   | 0                                       |    |
|  | w tym zaliczanych do minimum kadrowego:   | 0                                       |    |

|  |   |   |   |
|--|---|---|---|
| Liczba nauczycieli akademickich cudzoziemców:          | ogółem:   | 2                                       |   |
|  | z tego:   |   |   |
|  | posiadających tytuł profesora:  | ogółem:                                 | 0 |
|  |   | w tym zaliczanych do minimum kadrowego: | 0 |
|  | posiadających stopień naukowy doktora habilitowanego:   | ogółem:                                 | 1 |
|  |   | w tym zaliczanych do minimum kadrowego: | 1 |
|  | posiadających stopień naukowy doktora i uprawnienia równoważne z uprawnieniami doktora habilitowanego na podstawie art. 21a ustawy z dnia 14 marca 2003 r. o stopniach naukowych i tytule naukowym oraz o stopniach i tytule w zakresie sztuki: | ogółem:                                 | 0 |
|  |   | w tym zaliczanych do minimum kadrowego: | 0 |
|  | posiadających stopień naukowy doktora:  | ogółem:                                 | 1 |
|  |   | w tym zaliczanych do minimum kadrowego: | 1 |
| posiadających tytuł zawodowy magistra lub równorzędny: | ogółem:   | 0                                       |   |
|  | w tym zaliczanych do minimum kadrowego:   | 0                                       |   |

\* Według stanu na dzień rozpoczęcia roku akademickiego następującego po roku sprawozdawczym.

**Liczba nauczycieli akademickich stanowiących obsadę kadrową, z podziałem na kierunki, poziomy i profile kształcenia\***

|                             |                                 |
|-----------------------------|---------------------------------|
| Nazwa podstawowej jednostki | Wydział Filologiczny            |
| Nazwa kierunku:             | Filologia - filologia germańska |
| Poziom kształcenia:         | Drugiego stopnia                |
| Profil kształcenia:         | Ogólnoakademicki                |

|  |   |   |    |
|--|---|---|----|
| Liczba nauczycieli akademickich:                       | ogółem:   | 24                                      |    |
|  | z tego:   |   |    |
|  | posiadających tytuł profesora:  | ogółem:                                 | 1  |
|  |   | w tym zaliczanych do minimum kadrowego: | 1  |
|  | posiadających stopień naukowy doktora habilitowanego:   | ogółem:                                 | 4  |
|  |   | w tym zaliczanych do minimum kadrowego: | 4  |
|  | posiadających stopień naukowy doktora i uprawnienia równoważne z uprawnieniami doktora habilitowanego na podstawie art. 21a ustawy z dnia 14 marca 2003 r. o stopniach naukowych i tytule naukowym oraz o stopniach i tytule w zakresie sztuki: | ogółem:                                 | 0  |
|  |   | w tym zaliczanych do minimum kadrowego: | 0  |
|  | posiadających stopień naukowy doktora:  | ogółem:                                 | 19 |
|  |   | w tym zaliczanych do minimum kadrowego: | 19 |
| posiadających tytuł zawodowy magistra lub równorzędny: | ogółem:   | 0                                       |    |
|  | w tym zaliczanych do minimum kadrowego:   | 0                                       |    |

|  |   |   |   |
|--|---|---|---|
| Liczba nauczycieli akademickich cudzoziemców:          | ogółem:   | 2                                       |   |
|  | z tego:   |   |   |
|  | posiadających tytuł profesora:  | ogółem:                                 | 0 |
|  |   | w tym zaliczanych do minimum kadrowego: | 0 |
|  | posiadających stopień naukowy doktora habilitowanego:   | ogółem:                                 | 1 |
|  |   | w tym zaliczanych do minimum kadrowego: | 1 |
|  | posiadających stopień naukowy doktora i uprawnienia równoważne z uprawnieniami doktora habilitowanego na podstawie art. 21a ustawy z dnia 14 marca 2003 r. o stopniach naukowych i tytule naukowym oraz o stopniach i tytule w zakresie sztuki: | ogółem:                                 | 0 |
|  |   | w tym zaliczanych do minimum kadrowego: | 0 |
|  | posiadających stopień naukowy doktora:  | ogółem:                                 | 1 |
|  |   | w tym zaliczanych do minimum kadrowego: | 1 |
| posiadających tytuł zawodowy magistra lub równorzędny: | ogółem:   | 0                                       |   |
|  | w tym zaliczanych do minimum kadrowego:   | 0                                       |   |

\* Według stanu na dzień rozpoczęcia roku akademickiego następującego po roku sprawozdawczym.

**Liczba nauczycieli akademickich stanowiących obsadę kadrową, z podziałem na kierunki, poziomy i profile kształcenia\***

|                             |                                 |
|-----------------------------|---------------------------------|
| Nazwa podstawowej jednostki | Wydział Filologiczny            |
| Nazwa kierunku:             | Filologia - filologia klasyczna |
| Poziom kształcenia:         | Drugiego stopnia                |
| Profil kształcenia:         | Ogólnoakademicki                |

|  |   |   |   |
|--|---|---|---|
| Liczba nauczycieli akademickich:                       | ogółem:   | 10                                      |   |
|  | z tego:   |   |   |
|  | posiadających tytuł profesora:  | ogółem:                                 | 2 |
|  |   | w tym zaliczanych do minimum kadrowego: | 2 |
|  | posiadających stopień naukowy doktora habilitowanego:   | ogółem:                                 | 3 |
|  |   | w tym zaliczanych do minimum kadrowego: | 3 |
|  | posiadających stopień naukowy doktora i uprawnienia równoważne z uprawnieniami doktora habilitowanego na podstawie art. 21a ustawy z dnia 14 marca 2003 r. o stopniach naukowych i tytule naukowym oraz o stopniach i tytule w zakresie sztuki: | ogółem:                                 | 0 |
|  |   | w tym zaliczanych do minimum kadrowego: | 0 |
|  | posiadających stopień naukowy doktora:  | ogółem:                                 | 5 |
|  |   | w tym zaliczanych do minimum kadrowego: | 5 |
| posiadających tytuł zawodowy magistra lub równorzędny: | ogółem:   | 0                                       |   |
|  | w tym zaliczanych do minimum kadrowego:   | 0                                       |   |

|  |   |   |   |
|--|---|---|---|
| Liczba nauczycieli akademickich cudzoziemców:          | ogółem:   | 1                                       |   |
|  | z tego:   |   |   |
|  | posiadających tytuł profesora:  | ogółem:                                 | 0 |
|  |   | w tym zaliczanych do minimum kadrowego: | 0 |
|  | posiadających stopień naukowy doktora habilitowanego:   | ogółem:                                 | 0 |
|  |   | w tym zaliczanych do minimum kadrowego: | 0 |
|  | posiadających stopień naukowy doktora i uprawnienia równoważne z uprawnieniami doktora habilitowanego na podstawie art. 21a ustawy z dnia 14 marca 2003 r. o stopniach naukowych i tytule naukowym oraz o stopniach i tytule w zakresie sztuki: | ogółem:                                 | 0 |
|  |   | w tym zaliczanych do minimum kadrowego: | 0 |
|  | posiadających stopień naukowy doktora:  | ogółem:                                 | 1 |
|  |   | w tym zaliczanych do minimum kadrowego: | 1 |
| posiadających tytuł zawodowy magistra lub równorzędny: | ogółem:   | 0                                       |   |
|  | w tym zaliczanych do minimum kadrowego:   | 0                                       |   |

\* Według stanu na dzień rozpoczęcia roku akademickiego następującego po roku sprawozdawczym.

**Liczba nauczycieli akademickich stanowiących obsadę kadrową, z podziałem na kierunki, poziomy i profile kształcenia\***

|                             |                                 |
|-----------------------------|---------------------------------|
| Nazwa podstawowej jednostki | Wydział Filologiczny            |
| Nazwa kierunku:             | Filologia - filologia klasyczna |
| Poziom kształcenia:         | Pierwszego stopnia              |
| Profil kształcenia:         | Ogólnoakademicki                |



|  |   |   |   |
|--|---|---|---|
| Liczba nauczycieli akademickich:                       | ogółem:   | 10                                      |   |
|  | z tego:   |   |   |
|  | posiadających tytuł profesora:  | ogółem:                                 | 2 |
|  |   | w tym zaliczanych do minimum kadrowego: | 2 |
|  | posiadających stopień naukowy doktora habilitowanego:   | ogółem:                                 | 1 |
|  |   | w tym zaliczanych do minimum kadrowego: | 1 |
|  | posiadających stopień naukowy doktora i uprawnienia równoważne z uprawnieniami doktora habilitowanego na podstawie art. 21a ustawy z dnia 14 marca 2003 r. o stopniach naukowych i tytule naukowym oraz o stopniach i tytule w zakresie sztuki: | ogółem:                                 | 0 |
|  |   | w tym zaliczanych do minimum kadrowego: | 0 |
|  | posiadających stopień naukowy doktora:  | ogółem:                                 | 7 |
|  |   | w tym zaliczanych do minimum kadrowego: | 7 |
| posiadających tytuł zawodowy magistra lub równorzędny: | ogółem:   | 0                                       |   |
|  | w tym zaliczanych do minimum kadrowego:   | 0                                       |   |

|  |   |   |   |
|--|---|---|---|
| Liczba nauczycieli akademickich cudzoziemców:          | ogółem:   | 1                                       |   |
|  | z tego:   |   |   |
|  | posiadających tytuł profesora:  | ogółem:                                 | 0 |
|  |   | w tym zaliczanych do minimum kadrowego: | 0 |
|  | posiadających stopień naukowy doktora habilitowanego:   | ogółem:                                 | 0 |
|  |   | w tym zaliczanych do minimum kadrowego: | 0 |
|  | posiadających stopień naukowy doktora i uprawnienia równoważne z uprawnieniami doktora habilitowanego na podstawie art. 21a ustawy z dnia 14 marca 2003 r. o stopniach naukowych i tytule naukowym oraz o stopniach i tytule w zakresie sztuki: | ogółem:                                 | 0 |
|  |   | w tym zaliczanych do minimum kadrowego: | 0 |
|  | posiadających stopień naukowy doktora:  | ogółem:                                 | 1 |
|  |   | w tym zaliczanych do minimum kadrowego: | 1 |
| posiadających tytuł zawodowy magistra lub równorzędny: | ogółem:   | 0                                       |   |
|  | w tym zaliczanych do minimum kadrowego:   | 0                                       |   |

\* Według stanu na dzień rozpoczęcia roku akademickiego następującego po roku sprawozdawczym.

**Liczba nauczycieli akademickich stanowiących obsadę kadrową, z podziałem na kierunki, poziomy i profile kształcenia\***

|                             |                                |
|-----------------------------|--------------------------------|
| Nazwa podstawowej jednostki | Wydział Filologiczny           |
| Nazwa kierunku:             | Filologia - filologia romańska |
| Poziom kształcenia:         | Pierwszego stopnia             |
| Profil kształcenia:         | Ogólnoakademicki               |

|  |   |   |   |
|--|---|---|---|
| Liczba nauczycieli akademickich:                       | ogółem:   | 11                                      |   |
|  | z tego:   |   |   |
|  | posiadających tytuł profesora:  | ogółem:                                 | 1 |
|  |   | w tym zaliczanych do minimum kadrowego: | 1 |
|  | posiadających stopień naukowy doktora habilitowanego:   | ogółem:                                 | 5 |
|  |   | w tym zaliczanych do minimum kadrowego: | 5 |
|  | posiadających stopień naukowy doktora i uprawnienia równoważne z uprawnieniami doktora habilitowanego na podstawie art. 21a ustawy z dnia 14 marca 2003 r. o stopniach naukowych i tytule naukowym oraz o stopniach i tytule w zakresie sztuki: | ogółem:                                 | 0 |
|  |   | w tym zaliczanych do minimum kadrowego: | 0 |
|  | posiadających stopień naukowy doktora:  | ogółem:                                 | 5 |
|  |   | w tym zaliczanych do minimum kadrowego: | 5 |
| posiadających tytuł zawodowy magistra lub równorzędny: | ogółem:   | 0                                       |   |
|  | w tym zaliczanych do minimum kadrowego:   | 0                                       |   |

|  |   |   |   |
|--|---|---|---|
| Liczba nauczycieli akademickich cudzoziemców:          | ogółem:   | 1                                       |   |
|  | z tego:   |   |   |
|  | posiadających tytuł profesora:  | ogółem:                                 | 0 |
|  |   | w tym zaliczanych do minimum kadrowego: | 0 |
|  | posiadających stopień naukowy doktora habilitowanego:   | ogółem:                                 | 0 |
|  |   | w tym zaliczanych do minimum kadrowego: | 0 |
|  | posiadających stopień naukowy doktora i uprawnienia równoważne z uprawnieniami doktora habilitowanego na podstawie art. 21a ustawy z dnia 14 marca 2003 r. o stopniach naukowych i tytule naukowym oraz o stopniach i tytule w zakresie sztuki: | ogółem:                                 | 0 |
|  |   | w tym zaliczanych do minimum kadrowego: | 0 |
|  | posiadających stopień naukowy doktora:  | ogółem:                                 | 1 |
|  |   | w tym zaliczanych do minimum kadrowego: | 1 |
| posiadających tytuł zawodowy magistra lub równorzędny: | ogółem:   | 0                                       |   |
|  | w tym zaliczanych do minimum kadrowego:   | 0                                       |   |

\* Według stanu na dzień rozpoczęcia roku akademickiego następującego po roku sprawozdawczym.

**Liczba nauczycieli akademickich stanowiących obsadę kadrową, z podziałem na kierunki, poziomy i profile kształcenia\***

|                             |                                |
|-----------------------------|--------------------------------|
| Nazwa podstawowej jednostki | Wydział Filologiczny           |
| Nazwa kierunku:             | Filologia - filologia romańska |
| Poziom kształcenia:         | Drugiego stopnia               |
| Profil kształcenia:         | Ogólnoakademicki               |

|  |   |   |   |
|--|---|---|---|
| Liczba nauczycieli akademickich:                       | ogółem:   | 9                                       |   |
|  | z tego:   |   |   |
|  | posiadających tytuł profesora:  | ogółem:                                 | 1 |
|  |   | w tym zaliczanych do minimum kadrowego: | 1 |
|  | posiadających stopień naukowy doktora habilitowanego:   | ogółem:                                 | 5 |
|  |   | w tym zaliczanych do minimum kadrowego: | 5 |
|  | posiadających stopień naukowy doktora i uprawnienia równoważne z uprawnieniami doktora habilitowanego na podstawie art. 21a ustawy z dnia 14 marca 2003 r. o stopniach naukowych i tytule naukowym oraz o stopniach i tytule w zakresie sztuki: | ogółem:                                 | 0 |
|  |   | w tym zaliczanych do minimum kadrowego: | 0 |
|  | posiadających stopień naukowy doktora:  | ogółem:                                 | 3 |
|  |   | w tym zaliczanych do minimum kadrowego: | 3 |
| posiadających tytuł zawodowy magistra lub równorzędny: | ogółem:   | 0                                       |   |
|  | w tym zaliczanych do minimum kadrowego:   | 0                                       |   |

|  |   |   |   |
|--|---|---|---|
| Liczba nauczycieli akademickich cudzoziemców:          | ogółem:   | 1                                       |   |
|  | z tego:   |   |   |
|  | posiadających tytuł profesora:  | ogółem:                                 | 0 |
|  |   | w tym zaliczanych do minimum kadrowego: | 0 |
|  | posiadających stopień naukowy doktora habilitowanego:   | ogółem:                                 | 0 |
|  |   | w tym zaliczanych do minimum kadrowego: | 0 |
|  | posiadających stopień naukowy doktora i uprawnienia równoważne z uprawnieniami doktora habilitowanego na podstawie art. 21a ustawy z dnia 14 marca 2003 r. o stopniach naukowych i tytule naukowym oraz o stopniach i tytule w zakresie sztuki: | ogółem:                                 | 0 |
|  |   | w tym zaliczanych do minimum kadrowego: | 0 |
|  | posiadających stopień naukowy doktora:  | ogółem:                                 | 1 |
|  |   | w tym zaliczanych do minimum kadrowego: | 1 |
| posiadających tytuł zawodowy magistra lub równorzędny: | ogółem:   | 0                                       |   |
|  | w tym zaliczanych do minimum kadrowego:   | 0                                       |   |

\* Według stanu na dzień rozpoczęcia roku akademickiego następującego po roku sprawozdawczym.

**Liczba nauczycieli akademickich stanowiących obsadę kadrową, z podziałem na kierunki, poziomy i profile kształcenia\***

|                             |                                |
|-----------------------------|--------------------------------|
| Nazwa podstawowej jednostki | Wydział Filologiczny           |
| Nazwa kierunku:             | Filologia - filologia rosyjska |
| Poziom kształcenia:         | Pierwszego stopnia             |
| Profil kształcenia:         | Ogólnoakademicki               |

|  |   |   |    |
|--|---|---|----|
| Liczba nauczycieli akademickich:                       | ogółem:   | 14                                      |    |
|  | z tego:   |   |    |
|  | posiadających tytuł profesora:  | ogółem:                                 | 0  |
|  |   | w tym zaliczanych do minimum kadrowego: | 0  |
|  | posiadających stopień naukowy doktora habilitowanego:   | ogółem:                                 | 4  |
|  |   | w tym zaliczanych do minimum kadrowego: | 4  |
|  | posiadających stopień naukowy doktora i uprawnienia równoważne z uprawnieniami doktora habilitowanego na podstawie art. 21a ustawy z dnia 14 marca 2003 r. o stopniach naukowych i tytule naukowym oraz o stopniach i tytule w zakresie sztuki: | ogółem:                                 | 0  |
|  |   | w tym zaliczanych do minimum kadrowego: | 0  |
|  | posiadających stopień naukowy doktora:  | ogółem:                                 | 10 |
|  |   | w tym zaliczanych do minimum kadrowego: | 10 |
| posiadających tytuł zawodowy magistra lub równorzędny: | ogółem:   | 0                                       |    |
|  | w tym zaliczanych do minimum kadrowego:   | 0                                       |    |

|  |   |   |   |
|--|---|---|---|
| Liczba nauczycieli akademickich cudzoziemców:          | ogółem:   | 1                                       |   |
|  | z tego:   |   |   |
|  | posiadających tytuł profesora:  | ogółem:                                 | 0 |
|  |   | w tym zaliczanych do minimum kadrowego: | 0 |
|  | posiadających stopień naukowy doktora habilitowanego:   | ogółem:                                 | 0 |
|  |   | w tym zaliczanych do minimum kadrowego: | 0 |
|  | posiadających stopień naukowy doktora i uprawnienia równoważne z uprawnieniami doktora habilitowanego na podstawie art. 21a ustawy z dnia 14 marca 2003 r. o stopniach naukowych i tytule naukowym oraz o stopniach i tytule w zakresie sztuki: | ogółem:                                 | 0 |
|  |   | w tym zaliczanych do minimum kadrowego: | 0 |
|  | posiadających stopień naukowy doktora:  | ogółem:                                 | 1 |
|  |   | w tym zaliczanych do minimum kadrowego: | 1 |
| posiadających tytuł zawodowy magistra lub równorzędny: | ogółem:   | 0                                       |   |
|  | w tym zaliczanych do minimum kadrowego:   | 0                                       |   |

\* Według stanu na dzień rozpoczęcia roku akademickiego następującego po roku sprawozdawczym.

**Liczba nauczycieli akademickich stanowiących obsadę kadrową, z podziałem na kierunki, poziomy i profile kształcenia\***

|                             |                                |
|-----------------------------|--------------------------------|
| Nazwa podstawowej jednostki | Wydział Filologiczny           |
| Nazwa kierunku:             | Filologia - filologia rosyjska |
| Poziom kształcenia:         | Drugiego stopnia               |
| Profil kształcenia:         | Ogólnoakademicki               |



|  |   |   |   |
|--|---|---|---|
| Liczba nauczycieli akademickich:                       | ogółem:   | 8                                       |   |
|  | z tego:   |   |   |
|  | posiadających tytuł profesora:  | ogółem:                                 | 0 |
|  |   | w tym zaliczanych do minimum kadrowego: | 0 |
|  | posiadających stopień naukowy doktora habilitowanego:   | ogółem:                                 | 6 |
|  |   | w tym zaliczanych do minimum kadrowego: | 6 |
|  | posiadających stopień naukowy doktora i uprawnienia równoważne z uprawnieniami doktora habilitowanego na podstawie art. 21a ustawy z dnia 14 marca 2003 r. o stopniach naukowych i tytule naukowym oraz o stopniach i tytule w zakresie sztuki: | ogółem:                                 | 0 |
|  |   | w tym zaliczanych do minimum kadrowego: | 0 |
|  | posiadających stopień naukowy doktora:  | ogółem:                                 | 2 |
|  |   | w tym zaliczanych do minimum kadrowego: | 2 |
| posiadających tytuł zawodowy magistra lub równorzędny: | ogółem:   | 0                                       |   |
|  | w tym zaliczanych do minimum kadrowego:   | 0                                       |   |

|  |   |   |   |
|--|---|---|---|
| Liczba nauczycieli akademickich cudzoziemców:          | ogółem:   | 0                                       |   |
|  | z tego:   |   |   |
|  | posiadających tytuł profesora:  | ogółem:                                 | 0 |
|  |   | w tym zaliczanych do minimum kadrowego: | 0 |
|  | posiadających stopień naukowy doktora habilitowanego:   | ogółem:                                 | 0 |
|  |   | w tym zaliczanych do minimum kadrowego: | 0 |
|  | posiadających stopień naukowy doktora i uprawnienia równoważne z uprawnieniami doktora habilitowanego na podstawie art. 21a ustawy z dnia 14 marca 2003 r. o stopniach naukowych i tytule naukowym oraz o stopniach i tytule w zakresie sztuki: | ogółem:                                 | 0 |
|  |   | w tym zaliczanych do minimum kadrowego: | 0 |
|  | posiadających stopień naukowy doktora:  | ogółem:                                 | 0 |
|  |   | w tym zaliczanych do minimum kadrowego: | 0 |
| posiadających tytuł zawodowy magistra lub równorzędny: | ogółem:   | 0                                       |   |
|  | w tym zaliczanych do minimum kadrowego:   | 0                                       |   |

\* Według stanu na dzień rozpoczęcia roku akademickiego następującego po roku sprawozdawczym.

**Liczba nauczycieli akademickich stanowiących obsadę kadrową, z podziałem na kierunki, poziomy i profile kształcenia\***

|                             |                                    |
|-----------------------------|------------------------------------|
| Nazwa podstawowej jednostki | Wydział Filologiczny               |
| Nazwa kierunku:             | Filologia - filologia skandynawska |
| Poziom kształcenia:         | Pierwszego stopnia                 |
| Profil kształcenia:         | Praktyczny                         |

|  |   |   |   |
|--|---|---|---|
| Liczba nauczycieli akademickich:                       | ogółem:   | 9                                       |   |
|  | z tego:   |   |   |
|  | posiadających tytuł profesora:  | ogółem:                                 | 0 |
|  |   | w tym zaliczanych do minimum kadrowego: | 0 |
|  | posiadających stopień naukowy doktora habilitowanego:   | ogółem:                                 | 2 |
|  |   | w tym zaliczanych do minimum kadrowego: | 2 |
|  | posiadających stopień naukowy doktora i uprawnienia równoważne z uprawnieniami doktora habilitowanego na podstawie art. 21a ustawy z dnia 14 marca 2003 r. o stopniach naukowych i tytule naukowym oraz o stopniach i tytule w zakresie sztuki: | ogółem:                                 | 0 |
|  |   | w tym zaliczanych do minimum kadrowego: | 0 |
|  | posiadających stopień naukowy doktora:  | ogółem:                                 | 7 |
|  |   | w tym zaliczanych do minimum kadrowego: | 7 |
| posiadających tytuł zawodowy magistra lub równorzędny: | ogółem:   | 0                                       |   |
|  | w tym zaliczanych do minimum kadrowego:   | 0                                       |   |

|  |   |   |   |
|--|---|---|---|
| Liczba nauczycieli akademickich cudzoziemców:          | ogółem:   | 1                                       |   |
|  | z tego:   |   |   |
|  | posiadających tytuł profesora:  | ogółem:                                 | 0 |
|  |   | w tym zaliczanych do minimum kadrowego: | 0 |
|  | posiadających stopień naukowy doktora habilitowanego:   | ogółem:                                 | 1 |
|  |   | w tym zaliczanych do minimum kadrowego: | 1 |
|  | posiadających stopień naukowy doktora i uprawnienia równoważne z uprawnieniami doktora habilitowanego na podstawie art. 21a ustawy z dnia 14 marca 2003 r. o stopniach naukowych i tytule naukowym oraz o stopniach i tytule w zakresie sztuki: | ogółem:                                 | 0 |
|  |   | w tym zaliczanych do minimum kadrowego: | 0 |
|  | posiadających stopień naukowy doktora:  | ogółem:                                 | 0 |
|  |   | w tym zaliczanych do minimum kadrowego: | 0 |
| posiadających tytuł zawodowy magistra lub równorzędny: | ogółem:   | 0                                       |   |
|  | w tym zaliczanych do minimum kadrowego:   | 0                                       |   |

\* Według stanu na dzień rozpoczęcia roku akademickiego następującego po roku sprawozdawczym.

**Liczba nauczycieli akademickich stanowiących obsadę kadrową, z podziałem na kierunki, poziomy i profile kształcenia\***

|                             |                                    |
|-----------------------------|------------------------------------|
| Nazwa podstawowej jednostki | Wydział Filologiczny               |
| Nazwa kierunku:             | Filologia - filologia skandynawska |
| Poziom kształcenia:         | Drugiego stopnia                   |
| Profil kształcenia:         | Ogólnoakademicki                   |

|  |   |   |   |
|--|---|---|---|
| Liczba nauczycieli akademickich:                       | ogółem:   | 7                                       |   |
|  | z tego:   |   |   |
|  | posiadających tytuł profesora:  | ogółem:                                 | 0 |
|  |   | w tym zaliczanych do minimum kadrowego: | 0 |
|  | posiadających stopień naukowy doktora habilitowanego:   | ogółem:                                 | 2 |
|  |   | w tym zaliczanych do minimum kadrowego: | 2 |
|  | posiadających stopień naukowy doktora i uprawnienia równoważne z uprawnieniami doktora habilitowanego na podstawie art. 21a ustawy z dnia 14 marca 2003 r. o stopniach naukowych i tytule naukowym oraz o stopniach i tytule w zakresie sztuki: | ogółem:                                 | 0 |
|  |   | w tym zaliczanych do minimum kadrowego: | 0 |
|  | posiadających stopień naukowy doktora:  | ogółem:                                 | 5 |
|  |   | w tym zaliczanych do minimum kadrowego: | 5 |
| posiadających tytuł zawodowy magistra lub równorzędny: | ogółem:   | 0                                       |   |
|  | w tym zaliczanych do minimum kadrowego:   | 0                                       |   |

|  |   |   |   |
|--|---|---|---|
| Liczba nauczycieli akademickich cudzoziemców:          | ogółem:   | 1                                       |   |
|  | z tego:   |   |   |
|  | posiadających tytuł profesora:  | ogółem:                                 | 0 |
|  |   | w tym zaliczanych do minimum kadrowego: | 0 |
|  | posiadających stopień naukowy doktora habilitowanego:   | ogółem:                                 | 1 |
|  |   | w tym zaliczanych do minimum kadrowego: | 1 |
|  | posiadających stopień naukowy doktora i uprawnienia równoważne z uprawnieniami doktora habilitowanego na podstawie art. 21a ustawy z dnia 14 marca 2003 r. o stopniach naukowych i tytule naukowym oraz o stopniach i tytule w zakresie sztuki: | ogółem:                                 | 0 |
|  |   | w tym zaliczanych do minimum kadrowego: | 0 |
|  | posiadających stopień naukowy doktora:  | ogółem:                                 | 0 |
|  |   | w tym zaliczanych do minimum kadrowego: | 0 |
| posiadających tytuł zawodowy magistra lub równorzędny: | ogółem:   | 0                                       |   |
|  | w tym zaliczanych do minimum kadrowego:   | 0                                       |   |

\* Według stanu na dzień rozpoczęcia roku akademickiego następującego po roku sprawozdawczym.

**Liczba nauczycieli akademickich stanowiących obsadę kadrową, z podziałem na kierunki, poziomy i profile kształcenia\***

|                             |                                   |
|-----------------------------|-----------------------------------|
| Nazwa podstawowej jednostki | Wydział Filologiczny              |
| Nazwa kierunku:             | Filologia - lingwistyka stosowana |
| Poziom kształcenia:         | Drugiego stopnia                  |
| Profil kształcenia:         | Ogólnoakademicki                  |

|  |   |   |   |
|--|---|---|---|
| Liczba nauczycieli akademickich:                       | ogółem:   | 6                                       |   |
|  | z tego:   |   |   |
|  | posiadających tytuł profesora:  | ogółem:                                 | 0 |
|  |   | w tym zaliczanych do minimum kadrowego: | 0 |
|  | posiadających stopień naukowy doktora habilitowanego:   | ogółem:                                 | 4 |
|  |   | w tym zaliczanych do minimum kadrowego: | 4 |
|  | posiadających stopień naukowy doktora i uprawnienia równoważne z uprawnieniami doktora habilitowanego na podstawie art. 21a ustawy z dnia 14 marca 2003 r. o stopniach naukowych i tytule naukowym oraz o stopniach i tytule w zakresie sztuki: | ogółem:                                 | 1 |
|  |   | w tym zaliczanych do minimum kadrowego: | 1 |
|  | posiadających stopień naukowy doktora:  | ogółem:                                 | 1 |
|  |   | w tym zaliczanych do minimum kadrowego: | 1 |
| posiadających tytuł zawodowy magistra lub równorzędny: | ogółem:   | 0                                       |   |
|  | w tym zaliczanych do minimum kadrowego:   | 0                                       |   |

|  |   |   |   |
|--|---|---|---|
| Liczba nauczycieli akademickich cudzoziemców:          | ogółem:   | 1                                       |   |
|  | z tego:   |   |   |
|  | posiadających tytuł profesora:  | ogółem:                                 | 0 |
|  |   | w tym zaliczanych do minimum kadrowego: | 0 |
|  | posiadających stopień naukowy doktora habilitowanego:   | ogółem:                                 | 0 |
|  |   | w tym zaliczanych do minimum kadrowego: | 0 |
|  | posiadających stopień naukowy doktora i uprawnienia równoważne z uprawnieniami doktora habilitowanego na podstawie art. 21a ustawy z dnia 14 marca 2003 r. o stopniach naukowych i tytule naukowym oraz o stopniach i tytule w zakresie sztuki: | ogółem:                                 | 1 |
|  |   | w tym zaliczanych do minimum kadrowego: | 1 |
|  | posiadających stopień naukowy doktora:  | ogółem:                                 | 0 |
|  |   | w tym zaliczanych do minimum kadrowego: | 0 |
| posiadających tytuł zawodowy magistra lub równorzędny: | ogółem:   | 0                                       |   |
|  | w tym zaliczanych do minimum kadrowego:   | 0                                       |   |

\* Według stanu na dzień rozpoczęcia roku akademickiego następującego po roku sprawozdawczym.

|   |                                   |
|---|-----------------------------------|
| <b>Liczba nauczycieli akademickich stanowiących obsadę kadrową, z podziałem na kierunki, poziomy i profile kształcenia*</b> |                                   |
| Nazwa podstawowej jednostki   | Wydział Filologiczny              |
| Nazwa kierunku:   | Filologia - lingwistyka stosowana |
| Poziom kształcenia:   | Pierwszego stopnia                |
| Profil kształcenia:   | Ogólnoakademicki                  |



|  |   |   |   |
|--|---|---|---|
| Liczba nauczycieli akademickich:                       | ogółem:   | 13                                      |   |
|  | z tego:   |   |   |
|  | posiadających tytuł profesora:  | ogółem:                                 | 0 |
|  |   | w tym zaliczanych do minimum kadrowego: | 0 |
|  | posiadających stopień naukowy doktora habilitowanego:   | ogółem:                                 | 3 |
|  |   | w tym zaliczanych do minimum kadrowego: | 3 |
|  | posiadających stopień naukowy doktora i uprawnienia równoważne z uprawnieniami doktora habilitowanego na podstawie art. 21a ustawy z dnia 14 marca 2003 r. o stopniach naukowych i tytule naukowym oraz o stopniach i tytule w zakresie sztuki: | ogółem:                                 | 1 |
|  |   | w tym zaliczanych do minimum kadrowego: | 1 |
|  | posiadających stopień naukowy doktora:  | ogółem:                                 | 9 |
|  |   | w tym zaliczanych do minimum kadrowego: | 9 |
| posiadających tytuł zawodowy magistra lub równorzędny: | ogółem:   | 0                                       |   |
|  | w tym zaliczanych do minimum kadrowego:   | 0                                       |   |

|  |   |   |   |
|--|---|---|---|
| Liczba nauczycieli akademickich cudzoziemców:          | ogółem:   | 1                                       |   |
|  | z tego:   |   |   |
|  | posiadających tytuł profesora:  | ogółem:                                 | 0 |
|  |   | w tym zaliczanych do minimum kadrowego: | 0 |
|  | posiadających stopień naukowy doktora habilitowanego:   | ogółem:                                 | 0 |
|  |   | w tym zaliczanych do minimum kadrowego: | 0 |
|  | posiadających stopień naukowy doktora i uprawnienia równoważne z uprawnieniami doktora habilitowanego na podstawie art. 21a ustawy z dnia 14 marca 2003 r. o stopniach naukowych i tytule naukowym oraz o stopniach i tytule w zakresie sztuki: | ogółem:                                 | 1 |
|  |   | w tym zaliczanych do minimum kadrowego: | 1 |
|  | posiadających stopień naukowy doktora:  | ogółem:                                 | 0 |
|  |   | w tym zaliczanych do minimum kadrowego: | 0 |
| posiadających tytuł zawodowy magistra lub równorzędny: | ogółem:   | 0                                       |   |
|  | w tym zaliczanych do minimum kadrowego:   | 0                                       |   |

\* Według stanu na dzień rozpoczęcia roku akademickiego następującego po roku sprawozdawczym.

**Liczba nauczycieli akademickich stanowiących obsadę kadrową, z podziałem na kierunki, poziomy i profile kształcenia\***

|                             |                        |
|-----------------------------|------------------------|
| Nazwa podstawowej jednostki | Wydział Filologiczny   |
| Nazwa kierunku:             | Filologia - slawistyka |
| Poziom kształcenia:         | Drugiego stopnia       |
| Profil kształcenia:         | Ogólnoakademicki       |

|  |   |   |   |
|--|---|---|---|
| Liczba nauczycieli akademickich:                       | ogółem:   | 12                                      |   |
|  | z tego:   |   |   |
|  | posiadających tytuł profesora:  | ogółem:                                 | 0 |
|  |   | w tym zaliczanych do minimum kadrowego: | 0 |
|  | posiadających stopień naukowy doktora habilitowanego:   | ogółem:                                 | 6 |
|  |   | w tym zaliczanych do minimum kadrowego: | 6 |
|  | posiadających stopień naukowy doktora i uprawnienia równoważne z uprawnieniami doktora habilitowanego na podstawie art. 21a ustawy z dnia 14 marca 2003 r. o stopniach naukowych i tytule naukowym oraz o stopniach i tytule w zakresie sztuki: | ogółem:                                 | 0 |
|  |   | w tym zaliczanych do minimum kadrowego: | 0 |
|  | posiadających stopień naukowy doktora:  | ogółem:                                 | 6 |
|  |   | w tym zaliczanych do minimum kadrowego: | 6 |
| posiadających tytuł zawodowy magistra lub równorzędny: | ogółem:   | 0                                       |   |
|  | w tym zaliczanych do minimum kadrowego:   | 0                                       |   |

|  |   |   |   |
|--|---|---|---|
| Liczba nauczycieli akademickich cudzoziemców:          | ogółem:   | 12                                      |   |
|  | z tego:   |   |   |
|  | posiadających tytuł profesora:  | ogółem:                                 | 0 |
|  |   | w tym zaliczanych do minimum kadrowego: | 0 |
|  | posiadających stopień naukowy doktora habilitowanego:   | ogółem:                                 | 6 |
|  |   | w tym zaliczanych do minimum kadrowego: | 6 |
|  | posiadających stopień naukowy doktora i uprawnienia równoważne z uprawnieniami doktora habilitowanego na podstawie art. 21a ustawy z dnia 14 marca 2003 r. o stopniach naukowych i tytule naukowym oraz o stopniach i tytule w zakresie sztuki: | ogółem:                                 | 0 |
|  |   | w tym zaliczanych do minimum kadrowego: | 0 |
|  | posiadających stopień naukowy doktora:  | ogółem:                                 | 6 |
|  |   | w tym zaliczanych do minimum kadrowego: | 6 |
| posiadających tytuł zawodowy magistra lub równorzędny: | ogółem:   | 0                                       |   |
|  | w tym zaliczanych do minimum kadrowego:   | 0                                       |   |

\* Według stanu na dzień rozpoczęcia roku akademickiego następującego po roku sprawozdawczym.

**Liczba nauczycieli akademickich stanowiących obsadę kadrową, z podziałem na kierunki, poziomy i profile kształcenia\***

|                             |                        |
|-----------------------------|------------------------|
| Nazwa podstawowej jednostki | Wydział Filologiczny   |
| Nazwa kierunku:             | Filologia - slawistyka |
| Poziom kształcenia:         | Pierwszego stopnia     |
| Profil kształcenia:         | Ogólnoakademicki       |

|  |   |   |   |
|--|---|---|---|
| Liczba nauczycieli akademickich:                       | ogółem:   | 0                                       |   |
|  | z tego:   |   |   |
|  | posiadających tytuł profesora:  | ogółem:                                 | 0 |
|  |   | w tym zaliczanych do minimum kadrowego: | 0 |
|  | posiadających stopień naukowy doktora habilitowanego:   | ogółem:                                 | 0 |
|  |   | w tym zaliczanych do minimum kadrowego: | 0 |
|  | posiadających stopień naukowy doktora i uprawnienia równoważne z uprawnieniami doktora habilitowanego na podstawie art. 21a ustawy z dnia 14 marca 2003 r. o stopniach naukowych i tytule naukowym oraz o stopniach i tytule w zakresie sztuki: | ogółem:                                 | 0 |
|  |   | w tym zaliczanych do minimum kadrowego: | 0 |
|  | posiadających stopień naukowy doktora:  | ogółem:                                 | 0 |
|  |   | w tym zaliczanych do minimum kadrowego: | 0 |
| posiadających tytuł zawodowy magistra lub równorzędny: | ogółem:   | 0                                       |   |
|  | w tym zaliczanych do minimum kadrowego:   | 0                                       |   |

|   |   |   |   |
|---|---|---|---|
| Liczba nauczycieli akademickich cudzoziemców: | ogółem:   | 0                                       |   |
|   | z tego:   |   |   |
|   | posiadających tytuł profesora:  | ogółem:                                 | 0 |
|   |   | w tym zaliczanych do minimum kadrowego: | 0 |
|   | posiadających stopień naukowy doktora habilitowanego:   | ogółem:                                 | 0 |
|   |   | w tym zaliczanych do minimum kadrowego: | 0 |
|   | posiadających stopień naukowy doktora i uprawnienia równoważne z uprawnieniami doktora habilitowanego na podstawie art. 21a ustawy z dnia 14 marca 2003 r. o stopniach naukowych i tytule naukowym oraz o stopniach i tytule w zakresie sztuki: | ogółem:                                 | 0 |
|   |   | w tym zaliczanych do minimum kadrowego: | 0 |
|   | posiadających stopień naukowy doktora:  | ogółem:                                 | 0 |
|   |   | w tym zaliczanych do minimum kadrowego: | 0 |
|   | posiadających tytuł zawodowy magistra lub równorzędny:  | ogółem:                                 | 0 |
|   |   | w tym zaliczanych do minimum kadrowego: | 0 |

\* Według stanu na dzień rozpoczęcia roku akademickiego następującego po roku sprawozdawczym.

**Liczba nauczycieli akademickich stanowiących obsadę kadrową, z podziałem na kierunki, poziomy i profile kształcenia\***

|                             |                      |
|-----------------------------|----------------------|
| Nazwa podstawowej jednostki | Wydział Filologiczny |
| Nazwa kierunku:             | Filologia angielska  |
| Poziom kształcenia:         | Pierwszego stopnia   |
| Profil kształcenia:         | Ogólnoakademicki     |

|  |   |   |    |
|--|---|---|----|
| Liczba nauczycieli akademickich:                       | ogółem:   | 35                                      |    |
|  | z tego:   |   |    |
|  | posiadających tytuł profesora:  | ogółem:                                 | 2  |
|  |   | w tym zaliczanych do minimum kadrowego: | 2  |
|  | posiadających stopień naukowy doktora habilitowanego:   | ogółem:                                 | 10 |
|  |   | w tym zaliczanych do minimum kadrowego: | 10 |
|  | posiadających stopień naukowy doktora i uprawnienia równoważne z uprawnieniami doktora habilitowanego na podstawie art. 21a ustawy z dnia 14 marca 2003 r. o stopniach naukowych i tytule naukowym oraz o stopniach i tytule w zakresie sztuki: | ogółem:                                 | 0  |
|  |   | w tym zaliczanych do minimum kadrowego: | 0  |
|  | posiadających stopień naukowy doktora:  | ogółem:                                 | 23 |
|  |   | w tym zaliczanych do minimum kadrowego: | 23 |
| posiadających tytuł zawodowy magistra lub równorzędny: | ogółem:   | 0                                       |    |
|  | w tym zaliczanych do minimum kadrowego:   | 0                                       |    |

|  |   |   |   |
|--|---|---|---|
| Liczba nauczycieli akademickich cudzoziemców:          | ogółem:   | 4                                       |   |
|  | z tego:   |   |   |
|  | posiadających tytuł profesora:  | ogółem:                                 | 0 |
|  |   | w tym zaliczanych do minimum kadrowego: | 0 |
|  | posiadających stopień naukowy doktora habilitowanego:   | ogółem:                                 | 2 |
|  |   | w tym zaliczanych do minimum kadrowego: | 2 |
|  | posiadających stopień naukowy doktora i uprawnienia równoważne z uprawnieniami doktora habilitowanego na podstawie art. 21a ustawy z dnia 14 marca 2003 r. o stopniach naukowych i tytule naukowym oraz o stopniach i tytule w zakresie sztuki: | ogółem:                                 | 0 |
|  |   | w tym zaliczanych do minimum kadrowego: | 0 |
|  | posiadających stopień naukowy doktora:  | ogółem:                                 | 2 |
|  |   | w tym zaliczanych do minimum kadrowego: | 2 |
| posiadających tytuł zawodowy magistra lub równorzędny: | ogółem:   | 0                                       |   |
|  | w tym zaliczanych do minimum kadrowego:   | 0                                       |   |

\* Według stanu na dzień rozpoczęcia roku akademickiego następującego po roku sprawozdawczym.

**Liczba nauczycieli akademickich stanowiących obsadę kadrową, z podziałem na kierunki, poziomy i profile kształcenia\***

|                             |                      |
|-----------------------------|----------------------|
| Nazwa podstawowej jednostki | Wydział Filologiczny |
| Nazwa kierunku:             | Filologia angielska  |
| Poziom kształcenia:         | Drugiego stopnia     |
| Profil kształcenia:         | Ogólnoakademicki     |



|  |   |   |    |
|--|---|---|----|
| Liczba nauczycieli akademickich:                       | ogółem:   | 28                                      |    |
|  | z tego:   |   |    |
|  | posiadających tytuł profesora:  | ogółem:                                 | 2  |
|  |   | w tym zaliczanych do minimum kadrowego: | 1  |
|  | posiadających stopień naukowy doktora habilitowanego:   | ogółem:                                 | 8  |
|  |   | w tym zaliczanych do minimum kadrowego: | 6  |
|  | posiadających stopień naukowy doktora i uprawnienia równoważne z uprawnieniami doktora habilitowanego na podstawie art. 21a ustawy z dnia 14 marca 2003 r. o stopniach naukowych i tytule naukowym oraz o stopniach i tytule w zakresie sztuki: | ogółem:                                 | 0  |
|  |   | w tym zaliczanych do minimum kadrowego: | 0  |
|  | posiadających stopień naukowy doktora:  | ogółem:                                 | 18 |
|  |   | w tym zaliczanych do minimum kadrowego: | 18 |
| posiadających tytuł zawodowy magistra lub równorzędny: | ogółem:   | 0                                       |    |
|  | w tym zaliczanych do minimum kadrowego:   | 0                                       |    |

|  |   |   |   |
|--|---|---|---|
| Liczba nauczycieli akademickich cudzoziemców:          | ogółem:   | 3                                       |   |
|  | z tego:   |   |   |
|  | posiadających tytuł profesora:  | ogółem:                                 | 0 |
|  |   | w tym zaliczanych do minimum kadrowego: | 0 |
|  | posiadających stopień naukowy doktora habilitowanego:   | ogółem:                                 | 1 |
|  |   | w tym zaliczanych do minimum kadrowego: | 1 |
|  | posiadających stopień naukowy doktora i uprawnienia równoważne z uprawnieniami doktora habilitowanego na podstawie art. 21a ustawy z dnia 14 marca 2003 r. o stopniach naukowych i tytule naukowym oraz o stopniach i tytule w zakresie sztuki: | ogółem:                                 | 0 |
|  |   | w tym zaliczanych do minimum kadrowego: | 0 |
|  | posiadających stopień naukowy doktora:  | ogółem:                                 | 2 |
|  |   | w tym zaliczanych do minimum kadrowego: | 2 |
| posiadających tytuł zawodowy magistra lub równorzędny: | ogółem:   | 0                                       |   |
|  | w tym zaliczanych do minimum kadrowego:   | 0                                       |   |

\* Według stanu na dzień rozpoczęcia roku akademickiego następującego po roku sprawozdawczym.

**Liczba nauczycieli akademickich stanowiących obsadę kadrową, z podziałem na kierunki, poziomy i profile kształcenia\***

|                             |                      |
|-----------------------------|----------------------|
| Nazwa podstawowej jednostki | Wydział Filologiczny |
| Nazwa kierunku:             | Filologia germańska  |
| Poziom kształcenia:         | Drugiego stopnia     |
| Profil kształcenia:         | Ogólnoakademicki     |

|  |   |   |    |
|--|---|---|----|
| Liczba nauczycieli akademickich:                       | ogółem:   | 24                                      |    |
|  | z tego:   |   |    |
|  | posiadających tytuł profesora:  | ogółem:                                 | 1  |
|  |   | w tym zaliczanych do minimum kadrowego: | 1  |
|  | posiadających stopień naukowy doktora habilitowanego:   | ogółem:                                 | 4  |
|  |   | w tym zaliczanych do minimum kadrowego: | 4  |
|  | posiadających stopień naukowy doktora i uprawnienia równoważne z uprawnieniami doktora habilitowanego na podstawie art. 21a ustawy z dnia 14 marca 2003 r. o stopniach naukowych i tytule naukowym oraz o stopniach i tytule w zakresie sztuki: | ogółem:                                 | 0  |
|  |   | w tym zaliczanych do minimum kadrowego: | 0  |
|  | posiadających stopień naukowy doktora:  | ogółem:                                 | 19 |
|  |   | w tym zaliczanych do minimum kadrowego: | 19 |
| posiadających tytuł zawodowy magistra lub równorzędny: | ogółem:   | 0                                       |    |
|  | w tym zaliczanych do minimum kadrowego:   | 0                                       |    |

|   |   |   |   |
|---|---|---|---|
| Liczba nauczycieli akademickich cudzoziemców: | ogółem:   | 2                                       |   |
|   | z tego:   |   |   |
|   | posiadających tytuł profesora:  | ogółem:                                 | 0 |
|   |   | w tym zaliczanych do minimum kadrowego: | 0 |
|   | posiadających stopień naukowy doktora habilitowanego:   | ogółem:                                 | 1 |
|   |   | w tym zaliczanych do minimum kadrowego: | 1 |
|   | posiadających stopień naukowy doktora i uprawnienia równoważne z uprawnieniami doktora habilitowanego na podstawie art. 21a ustawy z dnia 14 marca 2003 r. o stopniach naukowych i tytule naukowym oraz o stopniach i tytule w zakresie sztuki: | ogółem:                                 | 0 |
|   |   | w tym zaliczanych do minimum kadrowego: | 0 |
|   | posiadających stopień naukowy doktora:  | ogółem:                                 | 1 |
|   |   | w tym zaliczanych do minimum kadrowego: | 1 |
|   | posiadających tytuł zawodowy magistra lub równorzędny:  | ogółem:                                 | 0 |
|   |   | w tym zaliczanych do minimum kadrowego: | 0 |

\* Według stanu na dzień rozpoczęcia roku akademickiego następującego po roku sprawozdawczym.

**Liczba nauczycieli akademickich stanowiących obsadę kadrową, z podziałem na kierunki, poziomy i profile kształcenia\***

|                             |                      |
|-----------------------------|----------------------|
| Nazwa podstawowej jednostki | Wydział Filologiczny |
| Nazwa kierunku:             | Filologia germańska  |
| Poziom kształcenia:         | Pierwszego stopnia   |
| Profil kształcenia:         | Ogólnoakademicki     |

|  |   |   |    |
|--|---|---|----|
| Liczba nauczycieli akademickich:                       | ogółem:   | 24                                      |    |
|  | z tego:   |   |    |
|  | posiadających tytuł profesora:  | ogółem:                                 | 0  |
|  |   | w tym zaliczanych do minimum kadrowego: | 0  |
|  | posiadających stopień naukowy doktora habilitowanego:   | ogółem:                                 | 3  |
|  |   | w tym zaliczanych do minimum kadrowego: | 3  |
|  | posiadających stopień naukowy doktora i uprawnienia równoważne z uprawnieniami doktora habilitowanego na podstawie art. 21a ustawy z dnia 14 marca 2003 r. o stopniach naukowych i tytule naukowym oraz o stopniach i tytule w zakresie sztuki: | ogółem:                                 | 0  |
|  |   | w tym zaliczanych do minimum kadrowego: | 0  |
|  | posiadających stopień naukowy doktora:  | ogółem:                                 | 21 |
|  |   | w tym zaliczanych do minimum kadrowego: | 21 |
| posiadających tytuł zawodowy magistra lub równorzędny: | ogółem:   | 0                                       |    |
|  | w tym zaliczanych do minimum kadrowego:   | 0                                       |    |

|  |   |   |   |
|--|---|---|---|
| Liczba nauczycieli akademickich cudzoziemców:          | ogółem:   | 2                                       |   |
|  | z tego:   |   |   |
|  | posiadających tytuł profesora:  | ogółem:                                 | 0 |
|  |   | w tym zaliczanych do minimum kadrowego: | 0 |
|  | posiadających stopień naukowy doktora habilitowanego:   | ogółem:                                 | 1 |
|  |   | w tym zaliczanych do minimum kadrowego: | 1 |
|  | posiadających stopień naukowy doktora i uprawnienia równoważne z uprawnieniami doktora habilitowanego na podstawie art. 21a ustawy z dnia 14 marca 2003 r. o stopniach naukowych i tytule naukowym oraz o stopniach i tytule w zakresie sztuki: | ogółem:                                 | 0 |
|  |   | w tym zaliczanych do minimum kadrowego: | 0 |
|  | posiadających stopień naukowy doktora:  | ogółem:                                 | 1 |
|  |   | w tym zaliczanych do minimum kadrowego: | 1 |
| posiadających tytuł zawodowy magistra lub równorzędny: | ogółem:   | 0                                       |   |
|  | w tym zaliczanych do minimum kadrowego:   | 0                                       |   |

\* Według stanu na dzień rozpoczęcia roku akademickiego następującego po roku sprawozdawczym.

**Liczba nauczycieli akademickich stanowiących obsadę kadrową, z podziałem na kierunki, poziomy i profile kształcenia\***

|                             |                      |
|-----------------------------|----------------------|
| Nazwa podstawowej jednostki | Wydział Filologiczny |
| Nazwa kierunku:             | Filologia klasyczna  |
| Poziom kształcenia:         | Pierwszego stopnia   |
| Profil kształcenia:         | Ogólnoakademicki     |

|  |   |   |   |
|--|---|---|---|
| Liczba nauczycieli akademickich:                       | ogółem:   | 10                                      |   |
|  | z tego:   |   |   |
|  | posiadających tytuł profesora:  | ogółem:                                 | 2 |
|  |   | w tym zaliczanych do minimum kadrowego: | 2 |
|  | posiadających stopień naukowy doktora habilitowanego:   | ogółem:                                 | 1 |
|  |   | w tym zaliczanych do minimum kadrowego: | 1 |
|  | posiadających stopień naukowy doktora i uprawnienia równoważne z uprawnieniami doktora habilitowanego na podstawie art. 21a ustawy z dnia 14 marca 2003 r. o stopniach naukowych i tytule naukowym oraz o stopniach i tytule w zakresie sztuki: | ogółem:                                 | 0 |
|  |   | w tym zaliczanych do minimum kadrowego: | 0 |
|  | posiadających stopień naukowy doktora:  | ogółem:                                 | 7 |
|  |   | w tym zaliczanych do minimum kadrowego: | 7 |
| posiadających tytuł zawodowy magistra lub równorzędny: | ogółem:   | 0                                       |   |
|  | w tym zaliczanych do minimum kadrowego:   | 0                                       |   |

|  |   |   |   |
|--|---|---|---|
| Liczba nauczycieli akademickich cudzoziemców:          | ogółem:   | 1                                       |   |
|  | z tego:   |   |   |
|  | posiadających tytuł profesora:  | ogółem:                                 | 0 |
|  |   | w tym zaliczanych do minimum kadrowego: | 0 |
|  | posiadających stopień naukowy doktora habilitowanego:   | ogółem:                                 | 0 |
|  |   | w tym zaliczanych do minimum kadrowego: | 0 |
|  | posiadających stopień naukowy doktora i uprawnienia równoważne z uprawnieniami doktora habilitowanego na podstawie art. 21a ustawy z dnia 14 marca 2003 r. o stopniach naukowych i tytule naukowym oraz o stopniach i tytule w zakresie sztuki: | ogółem:                                 | 0 |
|  |   | w tym zaliczanych do minimum kadrowego: | 0 |
|  | posiadających stopień naukowy doktora:  | ogółem:                                 | 1 |
|  |   | w tym zaliczanych do minimum kadrowego: | 1 |
| posiadających tytuł zawodowy magistra lub równorzędny: | ogółem:   | 0                                       |   |
|  | w tym zaliczanych do minimum kadrowego:   | 0                                       |   |

\* Według stanu na dzień rozpoczęcia roku akademickiego następującego po roku sprawozdawczym.

**Liczba nauczycieli akademickich stanowiących obsadę kadrową, z podziałem na kierunki, poziomy i profile kształcenia\***

|                             |                      |
|-----------------------------|----------------------|
| Nazwa podstawowej jednostki | Wydział Filologiczny |
| Nazwa kierunku:             | Filologia klasyczna  |
| Poziom kształcenia:         | Drugiego stopnia     |
| Profil kształcenia:         | Ogólnoakademicki     |



|  |   |   |   |
|--|---|---|---|
| Liczba nauczycieli akademickich:                       | ogółem:   | 10                                      |   |
|  | z tego:   |   |   |
|  | posiadających tytuł profesora:  | ogółem:                                 | 2 |
|  |   | w tym zaliczanych do minimum kadrowego: | 2 |
|  | posiadających stopień naukowy doktora habilitowanego:   | ogółem:                                 | 3 |
|  |   | w tym zaliczanych do minimum kadrowego: | 3 |
|  | posiadających stopień naukowy doktora i uprawnienia równoważne z uprawnieniami doktora habilitowanego na podstawie art. 21a ustawy z dnia 14 marca 2003 r. o stopniach naukowych i tytule naukowym oraz o stopniach i tytule w zakresie sztuki: | ogółem:                                 | 0 |
|  |   | w tym zaliczanych do minimum kadrowego: | 0 |
|  | posiadających stopień naukowy doktora:  | ogółem:                                 | 5 |
|  |   | w tym zaliczanych do minimum kadrowego: | 5 |
| posiadających tytuł zawodowy magistra lub równorzędny: | ogółem:   | 0                                       |   |
|  | w tym zaliczanych do minimum kadrowego:   | 0                                       |   |

|  |   |   |   |
|--|---|---|---|
| Liczba nauczycieli akademickich cudzoziemców:          | ogółem:   | 1                                       |   |
|  | z tego:   |   |   |
|  | posiadających tytuł profesora:  | ogółem:                                 | 0 |
|  |   | w tym zaliczanych do minimum kadrowego: | 0 |
|  | posiadających stopień naukowy doktora habilitowanego:   | ogółem:                                 | 0 |
|  |   | w tym zaliczanych do minimum kadrowego: | 0 |
|  | posiadających stopień naukowy doktora i uprawnienia równoważne z uprawnieniami doktora habilitowanego na podstawie art. 21a ustawy z dnia 14 marca 2003 r. o stopniach naukowych i tytule naukowym oraz o stopniach i tytule w zakresie sztuki: | ogółem:                                 | 0 |
|  |   | w tym zaliczanych do minimum kadrowego: | 0 |
|  | posiadających stopień naukowy doktora:  | ogółem:                                 | 1 |
|  |   | w tym zaliczanych do minimum kadrowego: | 1 |
| posiadających tytuł zawodowy magistra lub równorzędny: | ogółem:   | 0                                       |   |
|  | w tym zaliczanych do minimum kadrowego:   | 0                                       |   |

\* Według stanu na dzień rozpoczęcia roku akademickiego następującego po roku sprawozdawczym.

**Liczba nauczycieli akademickich stanowiących obsadę kadrową, z podziałem na kierunki, poziomy i profile kształcenia\***

|                             |                      |
|-----------------------------|----------------------|
| Nazwa podstawowej jednostki | Wydział Filologiczny |
| Nazwa kierunku:             | Filologia polska     |
| Poziom kształcenia:         | Pierwszego stopnia   |
| Profil kształcenia:         | Ogólnoakademicki     |

|  |   |   |    |
|--|---|---|----|
| Liczba nauczycieli akademickich:                       | ogółem:   | 66                                      |    |
|  | z tego:   |   |    |
|  | posiadających tytuł profesora:  | ogółem:                                 | 2  |
|  |   | w tym zaliczanych do minimum kadrowego: | 2  |
|  | posiadających stopień naukowy doktora habilitowanego:   | ogółem:                                 | 23 |
|  |   | w tym zaliczanych do minimum kadrowego: | 20 |
|  | posiadających stopień naukowy doktora i uprawnienia równoważne z uprawnieniami doktora habilitowanego na podstawie art. 21a ustawy z dnia 14 marca 2003 r. o stopniach naukowych i tytule naukowym oraz o stopniach i tytule w zakresie sztuki: | ogółem:                                 | 0  |
|  |   | w tym zaliczanych do minimum kadrowego: | 0  |
|  | posiadających stopień naukowy doktora:  | ogółem:                                 | 41 |
|  |   | w tym zaliczanych do minimum kadrowego: | 41 |
| posiadających tytuł zawodowy magistra lub równorzędny: | ogółem:   | 0                                       |    |
|  | w tym zaliczanych do minimum kadrowego:   | 0                                       |    |

|  |   |   |   |
|--|---|---|---|
| Liczba nauczycieli akademickich cudzoziemców:          | ogółem:   | 0                                       |   |
|  | z tego:   |   |   |
|  | posiadających tytuł profesora:  | ogółem:                                 | 0 |
|  |   | w tym zaliczanych do minimum kadrowego: | 0 |
|  | posiadających stopień naukowy doktora habilitowanego:   | ogółem:                                 | 0 |
|  |   | w tym zaliczanych do minimum kadrowego: | 0 |
|  | posiadających stopień naukowy doktora i uprawnienia równoważne z uprawnieniami doktora habilitowanego na podstawie art. 21a ustawy z dnia 14 marca 2003 r. o stopniach naukowych i tytule naukowym oraz o stopniach i tytule w zakresie sztuki: | ogółem:                                 | 0 |
|  |   | w tym zaliczanych do minimum kadrowego: | 0 |
|  | posiadających stopień naukowy doktora:  | ogółem:                                 | 0 |
|  |   | w tym zaliczanych do minimum kadrowego: | 0 |
| posiadających tytuł zawodowy magistra lub równorzędny: | ogółem:   | 0                                       |   |
|  | w tym zaliczanych do minimum kadrowego:   | 0                                       |   |

\* Według stanu na dzień rozpoczęcia roku akademickiego następującego po roku sprawozdawczym.

**Liczba nauczycieli akademickich stanowiących obsadę kadrową, z podziałem na kierunki, poziomy i profile kształcenia\***

|                             |                      |
|-----------------------------|----------------------|
| Nazwa podstawowej jednostki | Wydział Filologiczny |
| Nazwa kierunku:             | Filologia polska     |
| Poziom kształcenia:         | Drugiego stopnia     |
| Profil kształcenia:         | Ogólnoakademicki     |

|  |   |   |    |
|--|---|---|----|
| Liczba nauczycieli akademickich:                       | ogółem:   | 41                                      |    |
|  | z tego:   |   |    |
|  | posiadających tytuł profesora:  | ogółem:                                 | 5  |
|  |   | w tym zaliczanych do minimum kadrowego: | 5  |
|  | posiadających stopień naukowy doktora habilitowanego:   | ogółem:                                 | 16 |
|  |   | w tym zaliczanych do minimum kadrowego: | 16 |
|  | posiadających stopień naukowy doktora i uprawnienia równoważne z uprawnieniami doktora habilitowanego na podstawie art. 21a ustawy z dnia 14 marca 2003 r. o stopniach naukowych i tytule naukowym oraz o stopniach i tytule w zakresie sztuki: | ogółem:                                 | 0  |
|  |   | w tym zaliczanych do minimum kadrowego: | 0  |
|  | posiadających stopień naukowy doktora:  | ogółem:                                 | 20 |
|  |   | w tym zaliczanych do minimum kadrowego: | 20 |
| posiadających tytuł zawodowy magistra lub równorzędny: | ogółem:   | 0                                       |    |
|  | w tym zaliczanych do minimum kadrowego:   | 0                                       |    |

|  |   |   |   |
|--|---|---|---|
| Liczba nauczycieli akademickich cudzoziemców:          | ogółem:   | 0                                       |   |
|  | z tego:   |   |   |
|  | posiadających tytuł profesora:  | ogółem:                                 | 0 |
|  |   | w tym zaliczanych do minimum kadrowego: | 0 |
|  | posiadających stopień naukowy doktora habilitowanego:   | ogółem:                                 | 0 |
|  |   | w tym zaliczanych do minimum kadrowego: | 0 |
|  | posiadających stopień naukowy doktora i uprawnienia równoważne z uprawnieniami doktora habilitowanego na podstawie art. 21a ustawy z dnia 14 marca 2003 r. o stopniach naukowych i tytule naukowym oraz o stopniach i tytule w zakresie sztuki: | ogółem:                                 | 0 |
|  |   | w tym zaliczanych do minimum kadrowego: | 0 |
|  | posiadających stopień naukowy doktora:  | ogółem:                                 | 0 |
|  |   | w tym zaliczanych do minimum kadrowego: | 0 |
| posiadających tytuł zawodowy magistra lub równorzędny: | ogółem:   | 0                                       |   |
|  | w tym zaliczanych do minimum kadrowego:   | 0                                       |   |

\* Według stanu na dzień rozpoczęcia roku akademickiego następującego po roku sprawozdawczym.

**Liczba nauczycieli akademickich stanowiących obsadę kadrową, z podziałem na kierunki, poziomy i profile kształcenia\***

|                             |                      |
|-----------------------------|----------------------|
| Nazwa podstawowej jednostki | Wydział Filologiczny |
| Nazwa kierunku:             | filologia romańska   |
| Poziom kształcenia:         | Drugiego stopnia     |
| Profil kształcenia:         | Ogólnoakademicki     |

|  |   |   |   |
|--|---|---|---|
| Liczba nauczycieli akademickich:                       | ogółem:   | 9                                       |   |
|  | z tego:   |   |   |
|  | posiadających tytuł profesora:  | ogółem:                                 | 1 |
|  |   | w tym zaliczanych do minimum kadrowego: | 1 |
|  | posiadających stopień naukowy doktora habilitowanego:   | ogółem:                                 | 5 |
|  |   | w tym zaliczanych do minimum kadrowego: | 5 |
|  | posiadających stopień naukowy doktora i uprawnienia równoważne z uprawnieniami doktora habilitowanego na podstawie art. 21a ustawy z dnia 14 marca 2003 r. o stopniach naukowych i tytule naukowym oraz o stopniach i tytule w zakresie sztuki: | ogółem:                                 | 0 |
|  |   | w tym zaliczanych do minimum kadrowego: | 0 |
|  | posiadających stopień naukowy doktora:  | ogółem:                                 | 3 |
|  |   | w tym zaliczanych do minimum kadrowego: | 3 |
| posiadających tytuł zawodowy magistra lub równorzędny: | ogółem:   | 0                                       |   |
|  | w tym zaliczanych do minimum kadrowego:   | 0                                       |   |

|  |   |   |   |
|--|---|---|---|
| Liczba nauczycieli akademickich cudzoziemców:          | ogółem:   | 1                                       |   |
|  | z tego:   |   |   |
|  | posiadających tytuł profesora:  | ogółem:                                 | 0 |
|  |   | w tym zaliczanych do minimum kadrowego: | 0 |
|  | posiadających stopień naukowy doktora habilitowanego:   | ogółem:                                 | 0 |
|  |   | w tym zaliczanych do minimum kadrowego: | 0 |
|  | posiadających stopień naukowy doktora i uprawnienia równoważne z uprawnieniami doktora habilitowanego na podstawie art. 21a ustawy z dnia 14 marca 2003 r. o stopniach naukowych i tytule naukowym oraz o stopniach i tytule w zakresie sztuki: | ogółem:                                 | 0 |
|  |   | w tym zaliczanych do minimum kadrowego: | 0 |
|  | posiadających stopień naukowy doktora:  | ogółem:                                 | 1 |
|  |   | w tym zaliczanych do minimum kadrowego: | 1 |
| posiadających tytuł zawodowy magistra lub równorzędny: | ogółem:   | 0                                       |   |
|  | w tym zaliczanych do minimum kadrowego:   | 0                                       |   |

\* Według stanu na dzień rozpoczęcia roku akademickiego następującego po roku sprawozdawczym.

**Liczba nauczycieli akademickich stanowiących obsadę kadrową, z podziałem na kierunki, poziomy i profile kształcenia\***

|                             |                      |
|-----------------------------|----------------------|
| Nazwa podstawowej jednostki | Wydział Filologiczny |
| Nazwa kierunku:             | filologia romańska   |
| Poziom kształcenia:         | Pierwszego stopnia   |
| Profil kształcenia:         | Ogólnoakademicki     |



|  |   |   |   |
|--|---|---|---|
| Liczba nauczycieli akademickich:                       | ogółem:   | 11                                      |   |
|  | z tego:   |   |   |
|  | posiadających tytuł profesora:  | ogółem:                                 | 1 |
|  |   | w tym zaliczanych do minimum kadrowego: | 1 |
|  | posiadających stopień naukowy doktora habilitowanego:   | ogółem:                                 | 5 |
|  |   | w tym zaliczanych do minimum kadrowego: | 5 |
|  | posiadających stopień naukowy doktora i uprawnienia równoważne z uprawnieniami doktora habilitowanego na podstawie art. 21a ustawy z dnia 14 marca 2003 r. o stopniach naukowych i tytule naukowym oraz o stopniach i tytule w zakresie sztuki: | ogółem:                                 | 0 |
|  |   | w tym zaliczanych do minimum kadrowego: | 0 |
|  | posiadających stopień naukowy doktora:  | ogółem:                                 | 5 |
|  |   | w tym zaliczanych do minimum kadrowego: | 5 |
| posiadających tytuł zawodowy magistra lub równorzędny: | ogółem:   | 0                                       |   |
|  | w tym zaliczanych do minimum kadrowego:   | 0                                       |   |

|  |   |   |   |
|--|---|---|---|
| Liczba nauczycieli akademickich cudzoziemców:          | ogółem:   | 1                                       |   |
|  | z tego:   |   |   |
|  | posiadających tytuł profesora:  | ogółem:                                 | 0 |
|  |   | w tym zaliczanych do minimum kadrowego: | 0 |
|  | posiadających stopień naukowy doktora habilitowanego:   | ogółem:                                 | 0 |
|  |   | w tym zaliczanych do minimum kadrowego: | 0 |
|  | posiadających stopień naukowy doktora i uprawnienia równoważne z uprawnieniami doktora habilitowanego na podstawie art. 21a ustawy z dnia 14 marca 2003 r. o stopniach naukowych i tytule naukowym oraz o stopniach i tytule w zakresie sztuki: | ogółem:                                 | 0 |
|  |   | w tym zaliczanych do minimum kadrowego: | 0 |
|  | posiadających stopień naukowy doktora:  | ogółem:                                 | 1 |
|  |   | w tym zaliczanych do minimum kadrowego: | 1 |
| posiadających tytuł zawodowy magistra lub równorzędny: | ogółem:   | 0                                       |   |
|  | w tym zaliczanych do minimum kadrowego:   | 0                                       |   |

\* Według stanu na dzień rozpoczęcia roku akademickiego następującego po roku sprawozdawczym.

**Liczba nauczycieli akademickich stanowiących obsadę kadrową, z podziałem na kierunki, poziomy i profile kształcenia\***

|                             |                      |
|-----------------------------|----------------------|
| Nazwa podstawowej jednostki | Wydział Filologiczny |
| Nazwa kierunku:             | Filologia rosyjska   |
| Poziom kształcenia:         | Drugiego stopnia     |
| Profil kształcenia:         | Ogólnoakademicki     |

|  |   |   |   |
|--|---|---|---|
| Liczba nauczycieli akademickich:                       | ogółem:   | 8                                       |   |
|  | z tego:   |   |   |
|  | posiadających tytuł profesora:  | ogółem:                                 | 0 |
|  |   | w tym zaliczanych do minimum kadrowego: | 0 |
|  | posiadających stopień naukowy doktora habilitowanego:   | ogółem:                                 | 6 |
|  |   | w tym zaliczanych do minimum kadrowego: | 6 |
|  | posiadających stopień naukowy doktora i uprawnienia równoważne z uprawnieniami doktora habilitowanego na podstawie art. 21a ustawy z dnia 14 marca 2003 r. o stopniach naukowych i tytule naukowym oraz o stopniach i tytule w zakresie sztuki: | ogółem:                                 | 0 |
|  |   | w tym zaliczanych do minimum kadrowego: | 0 |
|  | posiadających stopień naukowy doktora:  | ogółem:                                 | 2 |
|  |   | w tym zaliczanych do minimum kadrowego: | 2 |
| posiadających tytuł zawodowy magistra lub równorzędny: | ogółem:   | 0                                       |   |
|  | w tym zaliczanych do minimum kadrowego:   | 0                                       |   |

|  |   |   |   |
|--|---|---|---|
| Liczba nauczycieli akademickich cudzoziemców:          | ogółem:   | 0                                       |   |
|  | z tego:   |   |   |
|  | posiadających tytuł profesora:  | ogółem:                                 | 0 |
|  |   | w tym zaliczanych do minimum kadrowego: | 0 |
|  | posiadających stopień naukowy doktora habilitowanego:   | ogółem:                                 | 0 |
|  |   | w tym zaliczanych do minimum kadrowego: | 0 |
|  | posiadających stopień naukowy doktora i uprawnienia równoważne z uprawnieniami doktora habilitowanego na podstawie art. 21a ustawy z dnia 14 marca 2003 r. o stopniach naukowych i tytule naukowym oraz o stopniach i tytule w zakresie sztuki: | ogółem:                                 | 0 |
|  |   | w tym zaliczanych do minimum kadrowego: | 0 |
|  | posiadających stopień naukowy doktora:  | ogółem:                                 | 0 |
|  |   | w tym zaliczanych do minimum kadrowego: | 0 |
| posiadających tytuł zawodowy magistra lub równorzędny: | ogółem:   | 0                                       |   |
|  | w tym zaliczanych do minimum kadrowego:   | 0                                       |   |

\* Według stanu na dzień rozpoczęcia roku akademickiego następującego po roku sprawozdawczym.

**Liczba nauczycieli akademickich stanowiących obsadę kadrową, z podziałem na kierunki, poziomy i profile kształcenia\***

|                             |                      |
|-----------------------------|----------------------|
| Nazwa podstawowej jednostki | Wydział Filologiczny |
| Nazwa kierunku:             | Filologia rosyjska   |
| Poziom kształcenia:         | Pierwszego stopnia   |
| Profil kształcenia:         | Ogólnoakademicki     |

|  |   |   |    |
|--|---|---|----|
| Liczba nauczycieli akademickich:                       | ogółem:   | 14                                      |    |
|  | z tego:   |   |    |
|  | posiadających tytuł profesora:  | ogółem:                                 | 0  |
|  |   | w tym zaliczanych do minimum kadrowego: | 0  |
|  | posiadających stopień naukowy doktora habilitowanego:   | ogółem:                                 | 4  |
|  |   | w tym zaliczanych do minimum kadrowego: | 4  |
|  | posiadających stopień naukowy doktora i uprawnienia równoważne z uprawnieniami doktora habilitowanego na podstawie art. 21a ustawy z dnia 14 marca 2003 r. o stopniach naukowych i tytule naukowym oraz o stopniach i tytule w zakresie sztuki: | ogółem:                                 | 0  |
|  |   | w tym zaliczanych do minimum kadrowego: | 0  |
|  | posiadających stopień naukowy doktora:  | ogółem:                                 | 10 |
|  |   | w tym zaliczanych do minimum kadrowego: | 10 |
| posiadających tytuł zawodowy magistra lub równorzędny: | ogółem:   | 0                                       |    |
|  | w tym zaliczanych do minimum kadrowego:   | 0                                       |    |

|  |   |   |   |
|--|---|---|---|
| Liczba nauczycieli akademickich cudzoziemców:          | ogółem:   | 1                                       |   |
|  | z tego:   |   |   |
|  | posiadających tytuł profesora:  | ogółem:                                 | 0 |
|  |   | w tym zaliczanych do minimum kadrowego: | 0 |
|  | posiadających stopień naukowy doktora habilitowanego:   | ogółem:                                 | 0 |
|  |   | w tym zaliczanych do minimum kadrowego: | 0 |
|  | posiadających stopień naukowy doktora i uprawnienia równoważne z uprawnieniami doktora habilitowanego na podstawie art. 21a ustawy z dnia 14 marca 2003 r. o stopniach naukowych i tytule naukowym oraz o stopniach i tytule w zakresie sztuki: | ogółem:                                 | 0 |
|  |   | w tym zaliczanych do minimum kadrowego: | 0 |
|  | posiadających stopień naukowy doktora:  | ogółem:                                 | 1 |
|  |   | w tym zaliczanych do minimum kadrowego: | 1 |
| posiadających tytuł zawodowy magistra lub równorzędny: | ogółem:   | 0                                       |   |
|  | w tym zaliczanych do minimum kadrowego:   | 0                                       |   |

\* Według stanu na dzień rozpoczęcia roku akademickiego następującego po roku sprawozdawczym.

**Liczba nauczycieli akademickich stanowiących obsadę kadrową, z podziałem na kierunki, poziomy i profile kształcenia\***

|                             |                      |
|-----------------------------|----------------------|
| Nazwa podstawowej jednostki | Wydział Filologiczny |
| Nazwa kierunku:             | Kulturoznawstwo      |
| Poziom kształcenia:         | Pierwszego stopnia   |
| Profil kształcenia:         | Ogólnoakademicki     |

|  |   |   |    |
|--|---|---|----|
| Liczba nauczycieli akademickich:                       | ogółem:   | 13                                      |    |
|  | z tego:   |   |    |
|  | posiadających tytuł profesora:  | ogółem:                                 | 1  |
|  |   | w tym zaliczanych do minimum kadrowego: | 1  |
|  | posiadających stopień naukowy doktora habilitowanego:   | ogółem:                                 | 2  |
|  |   | w tym zaliczanych do minimum kadrowego: | 2  |
|  | posiadających stopień naukowy doktora i uprawnienia równoważne z uprawnieniami doktora habilitowanego na podstawie art. 21a ustawy z dnia 14 marca 2003 r. o stopniach naukowych i tytule naukowym oraz o stopniach i tytule w zakresie sztuki: | ogółem:                                 | 0  |
|  |   | w tym zaliczanych do minimum kadrowego: | 0  |
|  | posiadających stopień naukowy doktora:  | ogółem:                                 | 10 |
|  |   | w tym zaliczanych do minimum kadrowego: | 10 |
| posiadających tytuł zawodowy magistra lub równorzędny: | ogółem:   | 0                                       |    |
|  | w tym zaliczanych do minimum kadrowego:   | 0                                       |    |

|  |   |   |   |
|--|---|---|---|
| Liczba nauczycieli akademickich cudzoziemców:          | ogółem:   | 0                                       |   |
|  | z tego:   |   |   |
|  | posiadających tytuł profesora:  | ogółem:                                 | 0 |
|  |   | w tym zaliczanych do minimum kadrowego: | 0 |
|  | posiadających stopień naukowy doktora habilitowanego:   | ogółem:                                 | 0 |
|  |   | w tym zaliczanych do minimum kadrowego: | 0 |
|  | posiadających stopień naukowy doktora i uprawnienia równoważne z uprawnieniami doktora habilitowanego na podstawie art. 21a ustawy z dnia 14 marca 2003 r. o stopniach naukowych i tytule naukowym oraz o stopniach i tytule w zakresie sztuki: | ogółem:                                 | 0 |
|  |   | w tym zaliczanych do minimum kadrowego: | 0 |
|  | posiadających stopień naukowy doktora:  | ogółem:                                 | 0 |
|  |   | w tym zaliczanych do minimum kadrowego: | 0 |
| posiadających tytuł zawodowy magistra lub równorzędny: | ogółem:   | 0                                       |   |
|  | w tym zaliczanych do minimum kadrowego:   | 0                                       |   |

\* Według stanu na dzień rozpoczęcia roku akademickiego następującego po roku sprawozdawczym.

**Liczba nauczycieli akademickich stanowiących obsadę kadrową, z podziałem na kierunki, poziomy i profile kształcenia\***

|                             |                      |
|-----------------------------|----------------------|
| Nazwa podstawowej jednostki | Wydział Filologiczny |
| Nazwa kierunku:             | Kulturoznawstwo      |
| Poziom kształcenia:         | Drugiego stopnia     |
| Profil kształcenia:         | Ogólnoakademicki     |



|  |   |   |    |
|--|---|---|----|
| Liczba nauczycieli akademickich:                       | ogółem:   | 16                                      |    |
|  | z tego:   |   |    |
|  | posiadających tytuł profesora:  | ogółem:                                 | 1  |
|  |   | w tym zaliczanych do minimum kadrowego: | 1  |
|  | posiadających stopień naukowy doktora habilitowanego:   | ogółem:                                 | 5  |
|  |   | w tym zaliczanych do minimum kadrowego: | 5  |
|  | posiadających stopień naukowy doktora i uprawnienia równoważne z uprawnieniami doktora habilitowanego na podstawie art. 21a ustawy z dnia 14 marca 2003 r. o stopniach naukowych i tytule naukowym oraz o stopniach i tytule w zakresie sztuki: | ogółem:                                 | 0  |
|  |   | w tym zaliczanych do minimum kadrowego: | 0  |
|  | posiadających stopień naukowy doktora:  | ogółem:                                 | 10 |
|  |   | w tym zaliczanych do minimum kadrowego: | 10 |
| posiadających tytuł zawodowy magistra lub równorzędny: | ogółem:   | 0                                       |    |
|  | w tym zaliczanych do minimum kadrowego:   | 0                                       |    |

|  |   |   |   |
|--|---|---|---|
| Liczba nauczycieli akademickich cudzoziemców:          | ogółem:   | 0                                       |   |
|  | z tego:   |   |   |
|  | posiadających tytuł profesora:  | ogółem:                                 | 0 |
|  |   | w tym zaliczanych do minimum kadrowego: | 0 |
|  | posiadających stopień naukowy doktora habilitowanego:   | ogółem:                                 | 0 |
|  |   | w tym zaliczanych do minimum kadrowego: | 0 |
|  | posiadających stopień naukowy doktora i uprawnienia równoważne z uprawnieniami doktora habilitowanego na podstawie art. 21a ustawy z dnia 14 marca 2003 r. o stopniach naukowych i tytule naukowym oraz o stopniach i tytule w zakresie sztuki: | ogółem:                                 | 0 |
|  |   | w tym zaliczanych do minimum kadrowego: | 0 |
|  | posiadających stopień naukowy doktora:  | ogółem:                                 | 0 |
|  |   | w tym zaliczanych do minimum kadrowego: | 0 |
| posiadających tytuł zawodowy magistra lub równorzędny: | ogółem:   | 0                                       |   |
|  | w tym zaliczanych do minimum kadrowego:   | 0                                       |   |

\* Według stanu na dzień rozpoczęcia roku akademickiego następującego po roku sprawozdawczym.

**Liczba nauczycieli akademickich stanowiących obsadę kadrową, z podziałem na kierunki, poziomy i profile kształcenia\***

|                             |                       |
|-----------------------------|-----------------------|
| Nazwa podstawowej jednostki | Wydział Filologiczny  |
| Nazwa kierunku:             | Lingwistyka stosowana |
| Poziom kształcenia:         | Pierwszego stopnia    |
| Profil kształcenia:         | Ogólnoakademicki      |

|  |   |   |   |
|--|---|---|---|
| Liczba nauczycieli akademickich:                       | ogółem:   | 13                                      |   |
|  | z tego:   |   |   |
|  | posiadających tytuł profesora:  | ogółem:                                 | 0 |
|  |   | w tym zaliczanych do minimum kadrowego: | 0 |
|  | posiadających stopień naukowy doktora habilitowanego:   | ogółem:                                 | 3 |
|  |   | w tym zaliczanych do minimum kadrowego: | 3 |
|  | posiadających stopień naukowy doktora i uprawnienia równoważne z uprawnieniami doktora habilitowanego na podstawie art. 21a ustawy z dnia 14 marca 2003 r. o stopniach naukowych i tytule naukowym oraz o stopniach i tytule w zakresie sztuki: | ogółem:                                 | 1 |
|  |   | w tym zaliczanych do minimum kadrowego: | 1 |
|  | posiadających stopień naukowy doktora:  | ogółem:                                 | 9 |
|  |   | w tym zaliczanych do minimum kadrowego: | 9 |
| posiadających tytuł zawodowy magistra lub równorzędny: | ogółem:   | 0                                       |   |
|  | w tym zaliczanych do minimum kadrowego:   | 0                                       |   |

|  |   |   |   |
|--|---|---|---|
| Liczba nauczycieli akademickich cudzoziemców:          | ogółem:   | 1                                       |   |
|  | z tego:   |   |   |
|  | posiadających tytuł profesora:  | ogółem:                                 | 0 |
|  |   | w tym zaliczanych do minimum kadrowego: | 0 |
|  | posiadających stopień naukowy doktora habilitowanego:   | ogółem:                                 | 0 |
|  |   | w tym zaliczanych do minimum kadrowego: | 0 |
|  | posiadających stopień naukowy doktora i uprawnienia równoważne z uprawnieniami doktora habilitowanego na podstawie art. 21a ustawy z dnia 14 marca 2003 r. o stopniach naukowych i tytule naukowym oraz o stopniach i tytule w zakresie sztuki: | ogółem:                                 | 0 |
|  |   | w tym zaliczanych do minimum kadrowego: | 0 |
|  | posiadających stopień naukowy doktora:  | ogółem:                                 | 1 |
|  |   | w tym zaliczanych do minimum kadrowego: | 1 |
| posiadających tytuł zawodowy magistra lub równorzędny: | ogółem:   | 0                                       |   |
|  | w tym zaliczanych do minimum kadrowego:   | 0                                       |   |

\* Według stanu na dzień rozpoczęcia roku akademickiego następującego po roku sprawozdawczym.

**Liczba nauczycieli akademickich stanowiących obsadę kadrową, z podziałem na kierunki, poziomy i profile kształcenia\***

|                             |                      |
|-----------------------------|----------------------|
| Nazwa podstawowej jednostki | Wydział Filologiczny |
| Nazwa kierunku:             | Logopedia            |
| Poziom kształcenia:         | Pierwszego stopnia   |
| Profil kształcenia:         | Praktyczny           |

|  |   |   |   |
|--|---|---|---|
| Liczba nauczycieli akademickich:                       | ogółem:   | 14                                      |   |
|  | z tego:   |   |   |
|  | posiadających tytuł profesora:  | ogółem:                                 | 1 |
|  |   | w tym zaliczanych do minimum kadrowego: | 1 |
|  | posiadających stopień naukowy doktora habilitowanego:   | ogółem:                                 | 5 |
|  |   | w tym zaliczanych do minimum kadrowego: | 5 |
|  | posiadających stopień naukowy doktora i uprawnienia równoważne z uprawnieniami doktora habilitowanego na podstawie art. 21a ustawy z dnia 14 marca 2003 r. o stopniach naukowych i tytule naukowym oraz o stopniach i tytule w zakresie sztuki: | ogółem:                                 | 0 |
|  |   | w tym zaliczanych do minimum kadrowego: | 0 |
|  | posiadających stopień naukowy doktora:  | ogółem:                                 | 8 |
|  |   | w tym zaliczanych do minimum kadrowego: | 8 |
| posiadających tytuł zawodowy magistra lub równorzędny: | ogółem:   | 0                                       |   |
|  | w tym zaliczanych do minimum kadrowego:   | 0                                       |   |

|  |   |   |   |
|--|---|---|---|
| Liczba nauczycieli akademickich cudzoziemców:          | ogółem:   | 0                                       |   |
|  | z tego:   |   |   |
|  | posiadających tytuł profesora:  | ogółem:                                 | 0 |
|  |   | w tym zaliczanych do minimum kadrowego: | 0 |
|  | posiadających stopień naukowy doktora habilitowanego:   | ogółem:                                 | 0 |
|  |   | w tym zaliczanych do minimum kadrowego: | 0 |
|  | posiadających stopień naukowy doktora i uprawnienia równoważne z uprawnieniami doktora habilitowanego na podstawie art. 21a ustawy z dnia 14 marca 2003 r. o stopniach naukowych i tytule naukowym oraz o stopniach i tytule w zakresie sztuki: | ogółem:                                 | 0 |
|  |   | w tym zaliczanych do minimum kadrowego: | 0 |
|  | posiadających stopień naukowy doktora:  | ogółem:                                 | 0 |
|  |   | w tym zaliczanych do minimum kadrowego: | 0 |
| posiadających tytuł zawodowy magistra lub równorzędny: | ogółem:   | 0                                       |   |
|  | w tym zaliczanych do minimum kadrowego:   | 0                                       |   |

\* Według stanu na dzień rozpoczęcia roku akademickiego następującego po roku sprawozdawczym.

**Liczba nauczycieli akademickich stanowiących obsadę kadrową, z podziałem na kierunki, poziomy i profile kształcenia\***

|                             |                      |
|-----------------------------|----------------------|
| Nazwa podstawowej jednostki | Wydział Filologiczny |
| Nazwa kierunku:             | Logopedia            |
| Poziom kształcenia:         | Drugiego stopnia     |
| Profil kształcenia:         | Praktyczny           |

|  |   |   |   |
|--|---|---|---|
| Liczba nauczycieli akademickich:                       | ogółem:   | 13                                      |   |
|  | z tego:   |   |   |
|  | posiadających tytuł profesora:  | ogółem:                                 | 1 |
|  |   | w tym zaliczanych do minimum kadrowego: | 1 |
|  | posiadających stopień naukowy doktora habilitowanego:   | ogółem:                                 | 5 |
|  |   | w tym zaliczanych do minimum kadrowego: | 5 |
|  | posiadających stopień naukowy doktora i uprawnienia równoważne z uprawnieniami doktora habilitowanego na podstawie art. 21a ustawy z dnia 14 marca 2003 r. o stopniach naukowych i tytule naukowym oraz o stopniach i tytule w zakresie sztuki: | ogółem:                                 | 0 |
|  |   | w tym zaliczanych do minimum kadrowego: | 0 |
|  | posiadających stopień naukowy doktora:  | ogółem:                                 | 7 |
|  |   | w tym zaliczanych do minimum kadrowego: | 7 |
| posiadających tytuł zawodowy magistra lub równorzędny: | ogółem:   | 0                                       |   |
|  | w tym zaliczanych do minimum kadrowego:   | 0                                       |   |

|  |   |   |   |
|--|---|---|---|
| Liczba nauczycieli akademickich cudzoziemców:          | ogółem:   | 0                                       |   |
|  | z tego:   |   |   |
|  | posiadających tytuł profesora:  | ogółem:                                 | 0 |
|  |   | w tym zaliczanych do minimum kadrowego: | 0 |
|  | posiadających stopień naukowy doktora habilitowanego:   | ogółem:                                 | 0 |
|  |   | w tym zaliczanych do minimum kadrowego: | 0 |
|  | posiadających stopień naukowy doktora i uprawnienia równoważne z uprawnieniami doktora habilitowanego na podstawie art. 21a ustawy z dnia 14 marca 2003 r. o stopniach naukowych i tytule naukowym oraz o stopniach i tytule w zakresie sztuki: | ogółem:                                 | 0 |
|  |   | w tym zaliczanych do minimum kadrowego: | 0 |
|  | posiadających stopień naukowy doktora:  | ogółem:                                 | 0 |
|  |   | w tym zaliczanych do minimum kadrowego: | 0 |
| posiadających tytuł zawodowy magistra lub równorzędny: | ogółem:   | 0                                       |   |
|  | w tym zaliczanych do minimum kadrowego:   | 0                                       |   |

\* Według stanu na dzień rozpoczęcia roku akademickiego następującego po roku sprawozdawczym.

**Liczba nauczycieli akademickich stanowiących obsadę kadrową, z podziałem na kierunki, poziomy i profile kształcenia\***

|                             |                          |
|-----------------------------|--------------------------|
| Nazwa podstawowej jednostki | Wydział Filologiczny     |
| Nazwa kierunku:             | Logopedia - k. unikatowy |
| Poziom kształcenia:         | Pierwszego stopnia       |
| Profil kształcenia:         | Praktyczny               |



|  |   |   |   |
|--|---|---|---|
| Liczba nauczycieli akademickich:                       | ogółem:   | 0                                       |   |
|  | z tego:   |   |   |
|  | posiadających tytuł profesora:  | ogółem:                                 | 0 |
|  |   | w tym zaliczanych do minimum kadrowego: | 0 |
|  | posiadających stopień naukowy doktora habilitowanego:   | ogółem:                                 | 0 |
|  |   | w tym zaliczanych do minimum kadrowego: | 0 |
|  | posiadających stopień naukowy doktora i uprawnienia równoważne z uprawnieniami doktora habilitowanego na podstawie art. 21a ustawy z dnia 14 marca 2003 r. o stopniach naukowych i tytule naukowym oraz o stopniach i tytule w zakresie sztuki: | ogółem:                                 | 0 |
|  |   | w tym zaliczanych do minimum kadrowego: | 0 |
|  | posiadających stopień naukowy doktora:  | ogółem:                                 | 0 |
|  |   | w tym zaliczanych do minimum kadrowego: | 0 |
| posiadających tytuł zawodowy magistra lub równorzędny: | ogółem:   | 0                                       |   |
|  | w tym zaliczanych do minimum kadrowego:   | 0                                       |   |

|   |   |   |   |
|---|---|---|---|
| Liczba nauczycieli akademickich cudzoziemców: | ogółem:   | 0                                       |   |
|   | z tego:   |   |   |
|   | posiadających tytuł profesora:  | ogółem:                                 | 0 |
|   |   | w tym zaliczanych do minimum kadrowego: | 0 |
|   | posiadających stopień naukowy doktora habilitowanego:   | ogółem:                                 | 0 |
|   |   | w tym zaliczanych do minimum kadrowego: | 0 |
|   | posiadających stopień naukowy doktora i uprawnienia równoważne z uprawnieniami doktora habilitowanego na podstawie art. 21a ustawy z dnia 14 marca 2003 r. o stopniach naukowych i tytule naukowym oraz o stopniach i tytule w zakresie sztuki: | ogółem:                                 | 0 |
|   |   | w tym zaliczanych do minimum kadrowego: | 0 |
|   | posiadających stopień naukowy doktora:  | ogółem:                                 | 0 |
|   |   | w tym zaliczanych do minimum kadrowego: | 0 |
|   | posiadających tytuł zawodowy magistra lub równorzędny:  | ogółem:                                 | 0 |
|   |   | w tym zaliczanych do minimum kadrowego: | 0 |

\* Według stanu na dzień rozpoczęcia roku akademickiego następującego po roku sprawozdawczym.

**Liczba nauczycieli akademickich stanowiących obsadę kadrową, z podziałem na kierunki, poziomy i profile kształcenia\***

|                             |                          |
|-----------------------------|--------------------------|
| Nazwa podstawowej jednostki | Wydział Filologiczny     |
| Nazwa kierunku:             | Logopedia - k. unikatowy |
| Poziom kształcenia:         | Drugiego stopnia         |
| Profil kształcenia:         | Praktyczny               |

|  |   |   |   |
|--|---|---|---|
| Liczba nauczycieli akademickich:                       | ogółem:   | 0                                       |   |
|  | z tego:   |   |   |
|  | posiadających tytuł profesora:  | ogółem:                                 | 0 |
|  |   | w tym zaliczanych do minimum kadrowego: | 0 |
|  | posiadających stopień naukowy doktora habilitowanego:   | ogółem:                                 | 0 |
|  |   | w tym zaliczanych do minimum kadrowego: | 0 |
|  | posiadających stopień naukowy doktora i uprawnienia równoważne z uprawnieniami doktora habilitowanego na podstawie art. 21a ustawy z dnia 14 marca 2003 r. o stopniach naukowych i tytule naukowym oraz o stopniach i tytule w zakresie sztuki: | ogółem:                                 | 0 |
|  |   | w tym zaliczanych do minimum kadrowego: | 0 |
|  | posiadających stopień naukowy doktora:  | ogółem:                                 | 0 |
|  |   | w tym zaliczanych do minimum kadrowego: | 0 |
| posiadających tytuł zawodowy magistra lub równorzędny: | ogółem:   | 0                                       |   |
|  | w tym zaliczanych do minimum kadrowego:   | 0                                       |   |

|  |   |   |   |
|--|---|---|---|
| Liczba nauczycieli akademickich cudzoziemców:          | ogółem:   | 0                                       |   |
|  | z tego:   |   |   |
|  | posiadających tytuł profesora:  | ogółem:                                 | 0 |
|  |   | w tym zaliczanych do minimum kadrowego: | 0 |
|  | posiadających stopień naukowy doktora habilitowanego:   | ogółem:                                 | 0 |
|  |   | w tym zaliczanych do minimum kadrowego: | 0 |
|  | posiadających stopień naukowy doktora i uprawnienia równoważne z uprawnieniami doktora habilitowanego na podstawie art. 21a ustawy z dnia 14 marca 2003 r. o stopniach naukowych i tytule naukowym oraz o stopniach i tytule w zakresie sztuki: | ogółem:                                 | 0 |
|  |   | w tym zaliczanych do minimum kadrowego: | 0 |
|  | posiadających stopień naukowy doktora:  | ogółem:                                 | 0 |
|  |   | w tym zaliczanych do minimum kadrowego: | 0 |
| posiadających tytuł zawodowy magistra lub równorzędny: | ogółem:   | 0                                       |   |
|  | w tym zaliczanych do minimum kadrowego:   | 0                                       |   |

\* Według stanu na dzień rozpoczęcia roku akademickiego następującego po roku sprawozdawczym.

**Liczba nauczycieli akademickich stanowiących obsadę kadrową, z podziałem na kierunki, poziomy i profile kształcenia\***

|                             |                                |
|-----------------------------|--------------------------------|
| Nazwa podstawowej jednostki | Wydział Filologiczny           |
| Nazwa kierunku:             | Makrokierunek - niemieznawstwo |
| Poziom kształcenia:         | Pierwszego stopnia             |
| Profil kształcenia:         | Ogólnoakademicki               |

|  |   |   |   |
|--|---|---|---|
| Liczba nauczycieli akademickich:                       | ogółem:   | 0                                       |   |
|  | z tego:   |   |   |
|  | posiadających tytuł profesora:  | ogółem:                                 | 0 |
|  |   | w tym zaliczanych do minimum kadrowego: | 0 |
|  | posiadających stopień naukowy doktora habilitowanego:   | ogółem:                                 | 0 |
|  |   | w tym zaliczanych do minimum kadrowego: | 0 |
|  | posiadających stopień naukowy doktora i uprawnienia równoważne z uprawnieniami doktora habilitowanego na podstawie art. 21a ustawy z dnia 14 marca 2003 r. o stopniach naukowych i tytule naukowym oraz o stopniach i tytule w zakresie sztuki: | ogółem:                                 | 0 |
|  |   | w tym zaliczanych do minimum kadrowego: | 0 |
|  | posiadających stopień naukowy doktora:  | ogółem:                                 | 0 |
|  |   | w tym zaliczanych do minimum kadrowego: | 0 |
| posiadających tytuł zawodowy magistra lub równorzędny: | ogółem:   | 0                                       |   |
|  | w tym zaliczanych do minimum kadrowego:   | 0                                       |   |

|   |   |   |   |
|---|---|---|---|
| Liczba nauczycieli akademickich cudzoziemców: | ogółem:   | 0                                       |   |
|   | z tego:   |   |   |
|   | posiadających tytuł profesora:  | ogółem:                                 | 0 |
|   |   | w tym zaliczanych do minimum kadrowego: | 0 |
|   | posiadających stopień naukowy doktora habilitowanego:   | ogółem:                                 | 0 |
|   |   | w tym zaliczanych do minimum kadrowego: | 0 |
|   | posiadających stopień naukowy doktora i uprawnienia równoważne z uprawnieniami doktora habilitowanego na podstawie art. 21a ustawy z dnia 14 marca 2003 r. o stopniach naukowych i tytule naukowym oraz o stopniach i tytule w zakresie sztuki: | ogółem:                                 | 0 |
|   |   | w tym zaliczanych do minimum kadrowego: | 0 |
|   | posiadających stopień naukowy doktora:  | ogółem:                                 | 0 |
|   |   | w tym zaliczanych do minimum kadrowego: | 0 |
|   | posiadających tytuł zawodowy magistra lub równorzędny:  | ogółem:                                 | 0 |
|   |   | w tym zaliczanych do minimum kadrowego: | 0 |

\* Według stanu na dzień rozpoczęcia roku akademickiego następującego po roku sprawozdawczym.

**Liczba nauczycieli akademickich stanowiących obsadę kadrową, z podziałem na kierunki, poziomy i profile kształcenia\***

|                             |                                |
|-----------------------------|--------------------------------|
| Nazwa podstawowej jednostki | Wydział Filologiczny           |
| Nazwa kierunku:             | Makrokierunek - niemcoznawstwo |
| Poziom kształcenia:         | Drugiego stopnia               |
| Profil kształcenia:         | Ogólnoakademicki               |

|  |   |   |   |
|--|---|---|---|
| Liczba nauczycieli akademickich:                       | ogółem:   | 0                                       |   |
|  | z tego:   |   |   |
|  | posiadających tytuł profesora:  | ogółem:                                 | 0 |
|  |   | w tym zaliczanych do minimum kadrowego: | 0 |
|  | posiadających stopień naukowy doktora habilitowanego:   | ogółem:                                 | 0 |
|  |   | w tym zaliczanych do minimum kadrowego: | 0 |
|  | posiadających stopień naukowy doktora i uprawnienia równoważne z uprawnieniami doktora habilitowanego na podstawie art. 21a ustawy z dnia 14 marca 2003 r. o stopniach naukowych i tytule naukowym oraz o stopniach i tytule w zakresie sztuki: | ogółem:                                 | 0 |
|  |   | w tym zaliczanych do minimum kadrowego: | 0 |
|  | posiadających stopień naukowy doktora:  | ogółem:                                 | 0 |
|  |   | w tym zaliczanych do minimum kadrowego: | 0 |
| posiadających tytuł zawodowy magistra lub równorzędny: | ogółem:   | 0                                       |   |
|  | w tym zaliczanych do minimum kadrowego:   | 0                                       |   |

|  |   |   |   |
|--|---|---|---|
| Liczba nauczycieli akademickich cudzoziemców:          | ogółem:   | 0                                       |   |
|  | z tego:   |   |   |
|  | posiadających tytuł profesora:  | ogółem:                                 | 0 |
|  |   | w tym zaliczanych do minimum kadrowego: | 0 |
|  | posiadających stopień naukowy doktora habilitowanego:   | ogółem:                                 | 0 |
|  |   | w tym zaliczanych do minimum kadrowego: | 0 |
|  | posiadających stopień naukowy doktora i uprawnienia równoważne z uprawnieniami doktora habilitowanego na podstawie art. 21a ustawy z dnia 14 marca 2003 r. o stopniach naukowych i tytule naukowym oraz o stopniach i tytule w zakresie sztuki: | ogółem:                                 | 0 |
|  |   | w tym zaliczanych do minimum kadrowego: | 0 |
|  | posiadających stopień naukowy doktora:  | ogółem:                                 | 0 |
|  |   | w tym zaliczanych do minimum kadrowego: | 0 |
| posiadających tytuł zawodowy magistra lub równorzędny: | ogółem:   | 0                                       |   |
|  | w tym zaliczanych do minimum kadrowego:   | 0                                       |   |

\* Według stanu na dzień rozpoczęcia roku akademickiego następującego po roku sprawozdawczym.

**Liczba nauczycieli akademickich stanowiących obsadę kadrową, z podziałem na kierunki, poziomy i profile kształcenia\***

|                             |                               |
|-----------------------------|-------------------------------|
| Nazwa podstawowej jednostki | Wydział Filologiczny          |
| Nazwa kierunku:             | Makrokierunek - roszoznawstwo |
| Poziom kształcenia:         | Drugiego stopnia              |
| Profil kształcenia:         | Ogólnoakademicki              |



|  |   |   |   |
|--|---|---|---|
| Liczba nauczycieli akademickich:                       | ogółem:   | 0                                       |   |
|  | z tego:   |   |   |
|  | posiadających tytuł profesora:  | ogółem:                                 | 0 |
|  |   | w tym zaliczanych do minimum kadrowego: | 0 |
|  | posiadających stopień naukowy doktora habilitowanego:   | ogółem:                                 | 0 |
|  |   | w tym zaliczanych do minimum kadrowego: | 0 |
|  | posiadających stopień naukowy doktora i uprawnienia równoważne z uprawnieniami doktora habilitowanego na podstawie art. 21a ustawy z dnia 14 marca 2003 r. o stopniach naukowych i tytule naukowym oraz o stopniach i tytule w zakresie sztuki: | ogółem:                                 | 0 |
|  |   | w tym zaliczanych do minimum kadrowego: | 0 |
|  | posiadających stopień naukowy doktora:  | ogółem:                                 | 0 |
|  |   | w tym zaliczanych do minimum kadrowego: | 0 |
| posiadających tytuł zawodowy magistra lub równorzędny: | ogółem:   | 0                                       |   |
|  | w tym zaliczanych do minimum kadrowego:   | 0                                       |   |

|   |   |   |   |
|---|---|---|---|
| Liczba nauczycieli akademickich cudzoziemców: | ogółem:   | 0                                       |   |
|   | z tego:   |   |   |
|   | posiadających tytuł profesora:  | ogółem:                                 | 0 |
|   |   | w tym zaliczanych do minimum kadrowego: | 0 |
|   | posiadających stopień naukowy doktora habilitowanego:   | ogółem:                                 | 0 |
|   |   | w tym zaliczanych do minimum kadrowego: | 0 |
|   | posiadających stopień naukowy doktora i uprawnienia równoważne z uprawnieniami doktora habilitowanego na podstawie art. 21a ustawy z dnia 14 marca 2003 r. o stopniach naukowych i tytule naukowym oraz o stopniach i tytule w zakresie sztuki: | ogółem:                                 | 0 |
|   |   | w tym zaliczanych do minimum kadrowego: | 0 |
|   | posiadających stopień naukowy doktora:  | ogółem:                                 | 0 |
|   |   | w tym zaliczanych do minimum kadrowego: | 0 |
|   | posiadających tytuł zawodowy magistra lub równorzędny:  | ogółem:                                 | 0 |
|   |   | w tym zaliczanych do minimum kadrowego: | 0 |

\* Według stanu na dzień rozpoczęcia roku akademickiego następującego po roku sprawozdawczym.

**Liczba nauczycieli akademickich stanowiących obsadę kadrową, z podziałem na kierunki, poziomy i profile kształcenia\***

|                             |                               |
|-----------------------------|-------------------------------|
| Nazwa podstawowej jednostki | Wydział Filologiczny          |
| Nazwa kierunku:             | Makrokierunek - roszoznawstwo |
| Poziom kształcenia:         | Pierwszego stopnia            |
| Profil kształcenia:         | Ogólnoakademicki              |

|  |   |   |   |
|--|---|---|---|
| Liczba nauczycieli akademickich:                       | ogółem:   | 12                                      |   |
|  | z tego:   |   |   |
|  | posiadających tytuł profesora:  | ogółem:                                 | 0 |
|  |   | w tym zaliczanych do minimum kadrowego: | 0 |
|  | posiadających stopień naukowy doktora habilitowanego:   | ogółem:                                 | 6 |
|  |   | w tym zaliczanych do minimum kadrowego: | 6 |
|  | posiadających stopień naukowy doktora i uprawnienia równoważne z uprawnieniami doktora habilitowanego na podstawie art. 21a ustawy z dnia 14 marca 2003 r. o stopniach naukowych i tytule naukowym oraz o stopniach i tytule w zakresie sztuki: | ogółem:                                 | 0 |
|  |   | w tym zaliczanych do minimum kadrowego: | 0 |
|  | posiadających stopień naukowy doktora:  | ogółem:                                 | 6 |
|  |   | w tym zaliczanych do minimum kadrowego: | 6 |
| posiadających tytuł zawodowy magistra lub równorzędny: | ogółem:   | 0                                       |   |
|  | w tym zaliczanych do minimum kadrowego:   | 0                                       |   |

|  |   |   |   |
|--|---|---|---|
| Liczba nauczycieli akademickich cudzoziemców:          | ogółem:   | 12                                      |   |
|  | z tego:   |   |   |
|  | posiadających tytuł profesora:  | ogółem:                                 | 0 |
|  |   | w tym zaliczanych do minimum kadrowego: | 0 |
|  | posiadających stopień naukowy doktora habilitowanego:   | ogółem:                                 | 6 |
|  |   | w tym zaliczanych do minimum kadrowego: | 6 |
|  | posiadających stopień naukowy doktora i uprawnienia równoważne z uprawnieniami doktora habilitowanego na podstawie art. 21a ustawy z dnia 14 marca 2003 r. o stopniach naukowych i tytule naukowym oraz o stopniach i tytule w zakresie sztuki: | ogółem:                                 | 0 |
|  |   | w tym zaliczanych do minimum kadrowego: | 0 |
|  | posiadających stopień naukowy doktora:  | ogółem:                                 | 6 |
|  |   | w tym zaliczanych do minimum kadrowego: | 6 |
| posiadających tytuł zawodowy magistra lub równorzędny: | ogółem:   | 0                                       |   |
|  | w tym zaliczanych do minimum kadrowego:   | 0                                       |   |

\* Według stanu na dzień rozpoczęcia roku akademickiego następującego po roku sprawozdawczym.

**Liczba nauczycieli akademickich stanowiących obsadę kadrową, z podziałem na kierunki, poziomy i profile kształcenia\***

|                             |                      |
|-----------------------------|----------------------|
| Nazwa podstawowej jednostki | Wydział Filologiczny |
| Nazwa kierunku:             | Rosjoznawstwo        |
| Poziom kształcenia:         | Drugiego stopnia     |
| Profil kształcenia:         | Ogólnoakademicki     |

|  |   |   |   |
|--|---|---|---|
| Liczba nauczycieli akademickich:                       | ogółem:   | 0                                       |   |
|  | z tego:   |   |   |
|  | posiadających tytuł profesora:  | ogółem:                                 | 0 |
|  |   | w tym zaliczanych do minimum kadrowego: | 0 |
|  | posiadających stopień naukowy doktora habilitowanego:   | ogółem:                                 | 0 |
|  |   | w tym zaliczanych do minimum kadrowego: | 0 |
|  | posiadających stopień naukowy doktora i uprawnienia równoważne z uprawnieniami doktora habilitowanego na podstawie art. 21a ustawy z dnia 14 marca 2003 r. o stopniach naukowych i tytule naukowym oraz o stopniach i tytule w zakresie sztuki: | ogółem:                                 | 0 |
|  |   | w tym zaliczanych do minimum kadrowego: | 0 |
|  | posiadających stopień naukowy doktora:  | ogółem:                                 | 0 |
|  |   | w tym zaliczanych do minimum kadrowego: | 0 |
| posiadających tytuł zawodowy magistra lub równorzędny: | ogółem:   | 0                                       |   |
|  | w tym zaliczanych do minimum kadrowego:   | 0                                       |   |

|   |   |   |   |
|---|---|---|---|
| Liczba nauczycieli akademickich cudzoziemców: | ogółem:   | 0                                       |   |
|   | z tego:   |   |   |
|   | posiadających tytuł profesora:  | ogółem:                                 | 0 |
|   |   | w tym zaliczanych do minimum kadrowego: | 0 |
|   | posiadających stopień naukowy doktora habilitowanego:   | ogółem:                                 | 0 |
|   |   | w tym zaliczanych do minimum kadrowego: | 0 |
|   | posiadających stopień naukowy doktora i uprawnienia równoważne z uprawnieniami doktora habilitowanego na podstawie art. 21a ustawy z dnia 14 marca 2003 r. o stopniach naukowych i tytule naukowym oraz o stopniach i tytule w zakresie sztuki: | ogółem:                                 | 0 |
|   |   | w tym zaliczanych do minimum kadrowego: | 0 |
|   | posiadających stopień naukowy doktora:  | ogółem:                                 | 0 |
|   |   | w tym zaliczanych do minimum kadrowego: | 0 |
|   | posiadających tytuł zawodowy magistra lub równorzędny:  | ogółem:                                 | 0 |
|   |   | w tym zaliczanych do minimum kadrowego: | 0 |

\* Według stanu na dzień rozpoczęcia roku akademickiego następującego po roku sprawozdawczym.

**Liczba nauczycieli akademickich stanowiących obsadę kadrową, z podziałem na kierunki, poziomy i profile kształcenia\***

|                             |                      |
|-----------------------------|----------------------|
| Nazwa podstawowej jednostki | Wydział Filologiczny |
| Nazwa kierunku:             | Rosjznawstwo         |
| Poziom kształcenia:         | Pierwszego stopnia   |
| Profil kształcenia:         | Ogólnoakademicki     |

|  |   |   |   |
|--|---|---|---|
| Liczba nauczycieli akademickich:                       | ogółem:   | 10                                      |   |
|  | z tego:   |   |   |
|  | posiadających tytuł profesora:  | ogółem:                                 | 2 |
|  |   | w tym zaliczanych do minimum kadrowego: | 2 |
|  | posiadających stopień naukowy doktora habilitowanego:   | ogółem:                                 | 3 |
|  |   | w tym zaliczanych do minimum kadrowego: | 3 |
|  | posiadających stopień naukowy doktora i uprawnienia równoważne z uprawnieniami doktora habilitowanego na podstawie art. 21a ustawy z dnia 14 marca 2003 r. o stopniach naukowych i tytule naukowym oraz o stopniach i tytule w zakresie sztuki: | ogółem:                                 | 0 |
|  |   | w tym zaliczanych do minimum kadrowego: | 0 |
|  | posiadających stopień naukowy doktora:  | ogółem:                                 | 5 |
|  |   | w tym zaliczanych do minimum kadrowego: | 5 |
| posiadających tytuł zawodowy magistra lub równorzędny: | ogółem:   | 0                                       |   |
|  | w tym zaliczanych do minimum kadrowego:   | 0                                       |   |

|   |   |   |   |
|---|---|---|---|
| Liczba nauczycieli akademickich cudzoziemców: | ogółem:   | 0                                       |   |
|   | z tego:   |   |   |
|   | posiadających tytuł profesora:  | ogółem:                                 | 0 |
|   |   | w tym zaliczanych do minimum kadrowego: | 0 |
|   | posiadających stopień naukowy doktora habilitowanego:   | ogółem:                                 | 0 |
|   |   | w tym zaliczanych do minimum kadrowego: | 0 |
|   | posiadających stopień naukowy doktora i uprawnienia równoważne z uprawnieniami doktora habilitowanego na podstawie art. 21a ustawy z dnia 14 marca 2003 r. o stopniach naukowych i tytule naukowym oraz o stopniach i tytule w zakresie sztuki: | ogółem:                                 | 0 |
|   |   | w tym zaliczanych do minimum kadrowego: | 0 |
|   | posiadających stopień naukowy doktora:  | ogółem:                                 | 0 |
|   |   | w tym zaliczanych do minimum kadrowego: | 0 |
|   | posiadających tytuł zawodowy magistra lub równorzędny:  | ogółem:                                 | 0 |
|   |   | w tym zaliczanych do minimum kadrowego: | 0 |

\* Według stanu na dzień rozpoczęcia roku akademickiego następującego po roku sprawozdawczym.

**Liczba nauczycieli akademickich stanowiących obsadę kadrową, z podziałem na kierunki, poziomy i profile kształcenia\***

|                             |                      |
|-----------------------------|----------------------|
| Nazwa podstawowej jednostki | Wydział Filologiczny |
| Nazwa kierunku:             | Skandynawistyka      |
| Poziom kształcenia:         | Pierwszego stopnia   |
| Profil kształcenia:         | Praktyczny           |



|  |   |   |   |
|--|---|---|---|
| Liczba nauczycieli akademickich:                       | ogółem:   | 9                                       |   |
|  | z tego:   |   |   |
|  | posiadających tytuł profesora:  | ogółem:                                 | 0 |
|  |   | w tym zaliczanych do minimum kadrowego: | 0 |
|  | posiadających stopień naukowy doktora habilitowanego:   | ogółem:                                 | 2 |
|  |   | w tym zaliczanych do minimum kadrowego: | 2 |
|  | posiadających stopień naukowy doktora i uprawnienia równoważne z uprawnieniami doktora habilitowanego na podstawie art. 21a ustawy z dnia 14 marca 2003 r. o stopniach naukowych i tytule naukowym oraz o stopniach i tytule w zakresie sztuki: | ogółem:                                 | 0 |
|  |   | w tym zaliczanych do minimum kadrowego: | 0 |
|  | posiadających stopień naukowy doktora:  | ogółem:                                 | 7 |
|  |   | w tym zaliczanych do minimum kadrowego: | 7 |
| posiadających tytuł zawodowy magistra lub równorzędny: | ogółem:   | 0                                       |   |
|  | w tym zaliczanych do minimum kadrowego:   | 0                                       |   |

|   |   |   |   |
|---|---|---|---|
| Liczba nauczycieli akademickich cudzoziemców: | ogółem:   | 1                                       |   |
|   | z tego:   |   |   |
|   | posiadających tytuł profesora:  | ogółem:                                 | 0 |
|   |   | w tym zaliczanych do minimum kadrowego: | 0 |
|   | posiadających stopień naukowy doktora habilitowanego:   | ogółem:                                 | 1 |
|   |   | w tym zaliczanych do minimum kadrowego: | 1 |
|   | posiadających stopień naukowy doktora i uprawnienia równoważne z uprawnieniami doktora habilitowanego na podstawie art. 21a ustawy z dnia 14 marca 2003 r. o stopniach naukowych i tytule naukowym oraz o stopniach i tytule w zakresie sztuki: | ogółem:                                 | 0 |
|   |   | w tym zaliczanych do minimum kadrowego: | 0 |
|   | posiadających stopień naukowy doktora:  | ogółem:                                 | 0 |
|   |   | w tym zaliczanych do minimum kadrowego: | 0 |
|   | posiadających tytuł zawodowy magistra lub równorzędny:  | ogółem:                                 | 0 |
|   |   | w tym zaliczanych do minimum kadrowego: | 0 |

\* Według stanu na dzień rozpoczęcia roku akademickiego następującego po roku sprawozdawczym.

**Liczba nauczycieli akademickich stanowiących obsadę kadrową, z podziałem na kierunki, poziomy i profile kształcenia\***

|                             |                      |
|-----------------------------|----------------------|
| Nazwa podstawowej jednostki | Wydział Filologiczny |
| Nazwa kierunku:             | Skandynawistyka      |
| Poziom kształcenia:         | Drugiego stopnia     |
| Profil kształcenia:         | Ogólnoakademicki     |

|  |   |   |   |
|--|---|---|---|
| Liczba nauczycieli akademickich:                       | ogółem:   | 7                                       |   |
|  | z tego:   |   |   |
|  | posiadających tytuł profesora:  | ogółem:                                 | 0 |
|  |   | w tym zaliczanych do minimum kadrowego: | 0 |
|  | posiadających stopień naukowy doktora habilitowanego:   | ogółem:                                 | 2 |
|  |   | w tym zaliczanych do minimum kadrowego: | 2 |
|  | posiadających stopień naukowy doktora i uprawnienia równoważne z uprawnieniami doktora habilitowanego na podstawie art. 21a ustawy z dnia 14 marca 2003 r. o stopniach naukowych i tytule naukowym oraz o stopniach i tytule w zakresie sztuki: | ogółem:                                 | 0 |
|  |   | w tym zaliczanych do minimum kadrowego: | 0 |
|  | posiadających stopień naukowy doktora:  | ogółem:                                 | 5 |
|  |   | w tym zaliczanych do minimum kadrowego: | 5 |
| posiadających tytuł zawodowy magistra lub równorzędny: | ogółem:   | 0                                       |   |
|  | w tym zaliczanych do minimum kadrowego:   | 0                                       |   |

|   |   |   |   |
|---|---|---|---|
| Liczba nauczycieli akademickich cudzoziemców: | ogółem:   | 1                                       |   |
|   | z tego:   |   |   |
|   | posiadających tytuł profesora:  | ogółem:                                 | 0 |
|   |   | w tym zaliczanych do minimum kadrowego: | 0 |
|   | posiadających stopień naukowy doktora habilitowanego:   | ogółem:                                 | 1 |
|   |   | w tym zaliczanych do minimum kadrowego: | 1 |
|   | posiadających stopień naukowy doktora i uprawnienia równoważne z uprawnieniami doktora habilitowanego na podstawie art. 21a ustawy z dnia 14 marca 2003 r. o stopniach naukowych i tytule naukowym oraz o stopniach i tytule w zakresie sztuki: | ogółem:                                 | 0 |
|   |   | w tym zaliczanych do minimum kadrowego: | 0 |
|   | posiadających stopień naukowy doktora:  | ogółem:                                 | 0 |
|   |   | w tym zaliczanych do minimum kadrowego: | 0 |
|   | posiadających tytuł zawodowy magistra lub równorzędny:  | ogółem:                                 | 0 |
|   |   | w tym zaliczanych do minimum kadrowego: | 0 |

\* Według stanu na dzień rozpoczęcia roku akademickiego następującego po roku sprawozdawczym.

**Liczba nauczycieli akademickich stanowiących obsadę kadrową, z podziałem na kierunki, poziomy i profile kształcenia\***

|                             |                      |
|-----------------------------|----------------------|
| Nazwa podstawowej jednostki | Wydział Filologiczny |
| Nazwa kierunku:             | Sławistyka           |
| Poziom kształcenia:         | Pierwszego stopnia   |
| Profil kształcenia:         | Ogólnoakademicki     |

|  |   |   |   |
|--|---|---|---|
| Liczba nauczycieli akademickich:                       | ogółem:   | 9                                       |   |
|  | z tego:   |   |   |
|  | posiadających tytuł profesora:  | ogółem:                                 | 1 |
|  |   | w tym zaliczanych do minimum kadrowego: | 1 |
|  | posiadających stopień naukowy doktora habilitowanego:   | ogółem:                                 | 2 |
|  |   | w tym zaliczanych do minimum kadrowego: | 2 |
|  | posiadających stopień naukowy doktora i uprawnienia równoważne z uprawnieniami doktora habilitowanego na podstawie art. 21a ustawy z dnia 14 marca 2003 r. o stopniach naukowych i tytule naukowym oraz o stopniach i tytule w zakresie sztuki: | ogółem:                                 | 0 |
|  |   | w tym zaliczanych do minimum kadrowego: | 0 |
|  | posiadających stopień naukowy doktora:  | ogółem:                                 | 6 |
|  |   | w tym zaliczanych do minimum kadrowego: | 6 |
| posiadających tytuł zawodowy magistra lub równorzędny: | ogółem:   | 0                                       |   |
|  | w tym zaliczanych do minimum kadrowego:   | 0                                       |   |

|  |   |   |   |
|--|---|---|---|
| Liczba nauczycieli akademickich cudzoziemców:          | ogółem:   | 1                                       |   |
|  | z tego:   |   |   |
|  | posiadających tytuł profesora:  | ogółem:                                 | 0 |
|  |   | w tym zaliczanych do minimum kadrowego: | 0 |
|  | posiadających stopień naukowy doktora habilitowanego:   | ogółem:                                 | 0 |
|  |   | w tym zaliczanych do minimum kadrowego: | 0 |
|  | posiadających stopień naukowy doktora i uprawnienia równoważne z uprawnieniami doktora habilitowanego na podstawie art. 21a ustawy z dnia 14 marca 2003 r. o stopniach naukowych i tytule naukowym oraz o stopniach i tytule w zakresie sztuki: | ogółem:                                 | 0 |
|  |   | w tym zaliczanych do minimum kadrowego: | 0 |
|  | posiadających stopień naukowy doktora:  | ogółem:                                 | 1 |
|  |   | w tym zaliczanych do minimum kadrowego: | 1 |
| posiadających tytuł zawodowy magistra lub równorzędny: | ogółem:   | 0                                       |   |
|  | w tym zaliczanych do minimum kadrowego:   | 0                                       |   |

\* Według stanu na dzień rozpoczęcia roku akademickiego następującego po roku sprawozdawczym.

**Liczba nauczycieli akademickich stanowiących obsadę kadrową, z podziałem na kierunki, poziomy i profile kształcenia\***

|                             |                      |
|-----------------------------|----------------------|
| Nazwa podstawowej jednostki | Wydział Filologiczny |
| Nazwa kierunku:             | Sławistyka           |
| Poziom kształcenia:         | Drugiego stopnia     |
| Profil kształcenia:         | Ogólnoakademicki     |

|  |   |   |   |
|--|---|---|---|
| Liczba nauczycieli akademickich:                       | ogółem:   | 11                                      |   |
|  | z tego:   |   |   |
|  | posiadających tytuł profesora:  | ogółem:                                 | 1 |
|  |   | w tym zaliczanych do minimum kadrowego: | 1 |
|  | posiadających stopień naukowy doktora habilitowanego:   | ogółem:                                 | 4 |
|  |   | w tym zaliczanych do minimum kadrowego: | 4 |
|  | posiadających stopień naukowy doktora i uprawnienia równoważne z uprawnieniami doktora habilitowanego na podstawie art. 21a ustawy z dnia 14 marca 2003 r. o stopniach naukowych i tytule naukowym oraz o stopniach i tytule w zakresie sztuki: | ogółem:                                 | 0 |
|  |   | w tym zaliczanych do minimum kadrowego: | 0 |
|  | posiadających stopień naukowy doktora:  | ogółem:                                 | 6 |
|  |   | w tym zaliczanych do minimum kadrowego: | 6 |
| posiadających tytuł zawodowy magistra lub równorzędny: | ogółem:   | 0                                       |   |
|  | w tym zaliczanych do minimum kadrowego:   | 0                                       |   |

|  |   |   |   |
|--|---|---|---|
| Liczba nauczycieli akademickich cudzoziemców:          | ogółem:   | 1                                       |   |
|  | z tego:   |   |   |
|  | posiadających tytuł profesora:  | ogółem:                                 | 0 |
|  |   | w tym zaliczanych do minimum kadrowego: | 0 |
|  | posiadających stopień naukowy doktora habilitowanego:   | ogółem:                                 | 0 |
|  |   | w tym zaliczanych do minimum kadrowego: | 0 |
|  | posiadających stopień naukowy doktora i uprawnienia równoważne z uprawnieniami doktora habilitowanego na podstawie art. 21a ustawy z dnia 14 marca 2003 r. o stopniach naukowych i tytule naukowym oraz o stopniach i tytule w zakresie sztuki: | ogółem:                                 | 0 |
|  |   | w tym zaliczanych do minimum kadrowego: | 0 |
|  | posiadających stopień naukowy doktora:  | ogółem:                                 | 1 |
|  |   | w tym zaliczanych do minimum kadrowego: | 1 |
| posiadających tytuł zawodowy magistra lub równorzędny: | ogółem:   | 0                                       |   |
|  | w tym zaliczanych do minimum kadrowego:   | 0                                       |   |

\* Według stanu na dzień rozpoczęcia roku akademickiego następującego po roku sprawozdawczym.

**Liczba nauczycieli akademickich stanowiących obsadę kadrową, z podziałem na kierunki, poziomy i profile kształcenia\***

|                             |                      |
|-----------------------------|----------------------|
| Nazwa podstawowej jednostki | Wydział Filologiczny |
| Nazwa kierunku:             | Wiedza o teatrze     |
| Poziom kształcenia:         | Pierwszego stopnia   |
| Profil kształcenia:         | Ogólnoakademicki     |



|  |   |   |   |
|--|---|---|---|
| Liczba nauczycieli akademickich:                       | ogółem:   | 9                                       |   |
|  | z tego:   |   |   |
|  | posiadających tytuł profesora:  | ogółem:                                 | 2 |
|  |   | w tym zaliczanych do minimum kadrowego: | 2 |
|  | posiadających stopień naukowy doktora habilitowanego:   | ogółem:                                 | 3 |
|  |   | w tym zaliczanych do minimum kadrowego: | 3 |
|  | posiadających stopień naukowy doktora i uprawnienia równoważne z uprawnieniami doktora habilitowanego na podstawie art. 21a ustawy z dnia 14 marca 2003 r. o stopniach naukowych i tytule naukowym oraz o stopniach i tytule w zakresie sztuki: | ogółem:                                 | 0 |
|  |   | w tym zaliczanych do minimum kadrowego: | 0 |
|  | posiadających stopień naukowy doktora:  | ogółem:                                 | 4 |
|  |   | w tym zaliczanych do minimum kadrowego: | 4 |
| posiadających tytuł zawodowy magistra lub równorzędny: | ogółem:   | 0                                       |   |
|  | w tym zaliczanych do minimum kadrowego:   | 0                                       |   |

|   |   |   |   |
|---|---|---|---|
| Liczba nauczycieli akademickich cudzoziemców: | ogółem:   | 0                                       |   |
|   | z tego:   |   |   |
|   | posiadających tytuł profesora:  | ogółem:                                 | 0 |
|   |   | w tym zaliczanych do minimum kadrowego: | 0 |
|   | posiadających stopień naukowy doktora habilitowanego:   | ogółem:                                 | 0 |
|   |   | w tym zaliczanych do minimum kadrowego: | 0 |
|   | posiadających stopień naukowy doktora i uprawnienia równoważne z uprawnieniami doktora habilitowanego na podstawie art. 21a ustawy z dnia 14 marca 2003 r. o stopniach naukowych i tytule naukowym oraz o stopniach i tytule w zakresie sztuki: | ogółem:                                 | 0 |
|   |   | w tym zaliczanych do minimum kadrowego: | 0 |
|   | posiadających stopień naukowy doktora:  | ogółem:                                 | 0 |
|   |   | w tym zaliczanych do minimum kadrowego: | 0 |
|   | posiadających tytuł zawodowy magistra lub równorzędny:  | ogółem:                                 | 0 |
|   |   | w tym zaliczanych do minimum kadrowego: | 0 |

\* Według stanu na dzień rozpoczęcia roku akademickiego następującego po roku sprawozdawczym.

**Liczba nauczycieli akademickich stanowiących obsadę kadrową, z podziałem na kierunki, poziomy i profile kształcenia\***

|                             |                     |
|-----------------------------|---------------------|
| Nazwa podstawowej jednostki | Wydział Historyczny |
| Nazwa kierunku:             | Archeologia         |
| Poziom kształcenia:         | Drugiego stopnia    |
| Profil kształcenia:         | Ogólnoakademicki    |

|  |   |   |   |
|--|---|---|---|
| Liczba nauczycieli akademickich:                       | ogółem:   | 13                                      |   |
|  | z tego:   |   |   |
|  | posiadających tytuł profesora:  | ogółem:                                 | 0 |
|  |   | w tym zaliczanych do minimum kadrowego: | 0 |
|  | posiadających stopień naukowy doktora habilitowanego:   | ogółem:                                 | 6 |
|  |   | w tym zaliczanych do minimum kadrowego: | 6 |
|  | posiadających stopień naukowy doktora i uprawnienia równoważne z uprawnieniami doktora habilitowanego na podstawie art. 21a ustawy z dnia 14 marca 2003 r. o stopniach naukowych i tytule naukowym oraz o stopniach i tytule w zakresie sztuki: | ogółem:                                 | 0 |
|  |   | w tym zaliczanych do minimum kadrowego: | 0 |
|  | posiadających stopień naukowy doktora:  | ogółem:                                 | 7 |
|  |   | w tym zaliczanych do minimum kadrowego: | 6 |
| posiadających tytuł zawodowy magistra lub równorzędny: | ogółem:   | 0                                       |   |
|  | w tym zaliczanych do minimum kadrowego:   | 0                                       |   |

|  |   |   |   |
|--|---|---|---|
| Liczba nauczycieli akademickich cudzoziemców:          | ogółem:   | 1                                       |   |
|  | z tego:   |   |   |
|  | posiadających tytuł profesora:  | ogółem:                                 | 0 |
|  |   | w tym zaliczanych do minimum kadrowego: | 0 |
|  | posiadających stopień naukowy doktora habilitowanego:   | ogółem:                                 | 1 |
|  |   | w tym zaliczanych do minimum kadrowego: | 1 |
|  | posiadających stopień naukowy doktora i uprawnienia równoważne z uprawnieniami doktora habilitowanego na podstawie art. 21a ustawy z dnia 14 marca 2003 r. o stopniach naukowych i tytule naukowym oraz o stopniach i tytule w zakresie sztuki: | ogółem:                                 | 0 |
|  |   | w tym zaliczanych do minimum kadrowego: | 0 |
|  | posiadających stopień naukowy doktora:  | ogółem:                                 | 0 |
|  |   | w tym zaliczanych do minimum kadrowego: | 0 |
| posiadających tytuł zawodowy magistra lub równorzędny: | ogółem:   | 0                                       |   |
|  | w tym zaliczanych do minimum kadrowego:   | 0                                       |   |

\* Według stanu na dzień rozpoczęcia roku akademickiego następującego po roku sprawozdawczym.

**Liczba nauczycieli akademickich stanowiących obsadę kadrową, z podziałem na kierunki, poziomy i profile kształcenia\***

|                             |                     |
|-----------------------------|---------------------|
| Nazwa podstawowej jednostki | Wydział Historyczny |
| Nazwa kierunku:             | Archeologia         |
| Poziom kształcenia:         | Pierwszego stopnia  |
| Profil kształcenia:         | Ogólnoakademicki    |

|  |   |   |    |
|--|---|---|----|
| Liczba nauczycieli akademickich:                       | ogółem:   | 15                                      |    |
|  | z tego:   |   |    |
|  | posiadających tytuł profesora:  | ogółem:                                 | 0  |
|  |   | w tym zaliczanych do minimum kadrowego: | 0  |
|  | posiadających stopień naukowy doktora habilitowanego:   | ogółem:                                 | 4  |
|  |   | w tym zaliczanych do minimum kadrowego: | 4  |
|  | posiadających stopień naukowy doktora i uprawnienia równoważne z uprawnieniami doktora habilitowanego na podstawie art. 21a ustawy z dnia 14 marca 2003 r. o stopniach naukowych i tytule naukowym oraz o stopniach i tytule w zakresie sztuki: | ogółem:                                 | 0  |
|  |   | w tym zaliczanych do minimum kadrowego: | 0  |
|  | posiadających stopień naukowy doktora:  | ogółem:                                 | 11 |
|  |   | w tym zaliczanych do minimum kadrowego: | 10 |
| posiadających tytuł zawodowy magistra lub równorzędny: | ogółem:   | 0                                       |    |
|  | w tym zaliczanych do minimum kadrowego:   | 0                                       |    |

|   |   |   |   |
|---|---|---|---|
| Liczba nauczycieli akademickich cudzoziemców: | ogółem:   | 1                                       |   |
|   | z tego:   |   |   |
|   | posiadających tytuł profesora:  | ogółem:                                 | 0 |
|   |   | w tym zaliczanych do minimum kadrowego: | 0 |
|   | posiadających stopień naukowy doktora habilitowanego:   | ogółem:                                 | 1 |
|   |   | w tym zaliczanych do minimum kadrowego: | 1 |
|   | posiadających stopień naukowy doktora i uprawnienia równoważne z uprawnieniami doktora habilitowanego na podstawie art. 21a ustawy z dnia 14 marca 2003 r. o stopniach naukowych i tytule naukowym oraz o stopniach i tytule w zakresie sztuki: | ogółem:                                 | 0 |
|   |   | w tym zaliczanych do minimum kadrowego: | 0 |
|   | posiadających stopień naukowy doktora:  | ogółem:                                 | 0 |
|   |   | w tym zaliczanych do minimum kadrowego: | 0 |
|   | posiadających tytuł zawodowy magistra lub równorzędny:  | ogółem:                                 | 0 |
|   |   | w tym zaliczanych do minimum kadrowego: | 0 |

\* Według stanu na dzień rozpoczęcia roku akademickiego następującego po roku sprawozdawczym.

**Liczba nauczycieli akademickich stanowiących obsadę kadrową, z podziałem na kierunki, poziomy i profile kształcenia\***

|                             |                     |
|-----------------------------|---------------------|
| Nazwa podstawowej jednostki | Wydział Historyczny |
| Nazwa kierunku:             | Etnologia           |
| Poziom kształcenia:         | Pierwszego stopnia  |
| Profil kształcenia:         | Ogólnoakademicki    |

|  |   |   |   |
|--|---|---|---|
| Liczba nauczycieli akademickich:                       | ogółem:   | 10                                      |   |
|  | z tego:   |   |   |
|  | posiadających tytuł profesora:  | ogółem:                                 | 1 |
|  |   | w tym zaliczanych do minimum kadrowego: | 1 |
|  | posiadających stopień naukowy doktora habilitowanego:   | ogółem:                                 | 3 |
|  |   | w tym zaliczanych do minimum kadrowego: | 3 |
|  | posiadających stopień naukowy doktora i uprawnienia równoważne z uprawnieniami doktora habilitowanego na podstawie art. 21a ustawy z dnia 14 marca 2003 r. o stopniach naukowych i tytule naukowym oraz o stopniach i tytule w zakresie sztuki: | ogółem:                                 | 0 |
|  |   | w tym zaliczanych do minimum kadrowego: | 0 |
|  | posiadających stopień naukowy doktora:  | ogółem:                                 | 6 |
|  |   | w tym zaliczanych do minimum kadrowego: | 6 |
| posiadających tytuł zawodowy magistra lub równorzędny: | ogółem:   | 0                                       |   |
|  | w tym zaliczanych do minimum kadrowego:   | 0                                       |   |

|   |   |   |   |
|---|---|---|---|
| Liczba nauczycieli akademickich cudzoziemców: | ogółem:   | 0                                       |   |
|   | z tego:   |   |   |
|   | posiadających tytuł profesora:  | ogółem:                                 | 0 |
|   |   | w tym zaliczanych do minimum kadrowego: | 0 |
|   | posiadających stopień naukowy doktora habilitowanego:   | ogółem:                                 | 0 |
|   |   | w tym zaliczanych do minimum kadrowego: | 0 |
|   | posiadających stopień naukowy doktora i uprawnienia równoważne z uprawnieniami doktora habilitowanego na podstawie art. 21a ustawy z dnia 14 marca 2003 r. o stopniach naukowych i tytule naukowym oraz o stopniach i tytule w zakresie sztuki: | ogółem:                                 | 0 |
|   |   | w tym zaliczanych do minimum kadrowego: | 0 |
|   | posiadających stopień naukowy doktora:  | ogółem:                                 | 0 |
|   |   | w tym zaliczanych do minimum kadrowego: | 0 |
|   | posiadających tytuł zawodowy magistra lub równorzędny:  | ogółem:                                 | 0 |
|   |   | w tym zaliczanych do minimum kadrowego: | 0 |

\* Według stanu na dzień rozpoczęcia roku akademickiego następującego po roku sprawozdawczym.

**Liczba nauczycieli akademickich stanowiących obsadę kadrową, z podziałem na kierunki, poziomy i profile kształcenia\***

|                             |                     |
|-----------------------------|---------------------|
| Nazwa podstawowej jednostki | Wydział Historyczny |
| Nazwa kierunku:             | Historia            |
| Poziom kształcenia:         | Pierwszego stopnia  |
| Profil kształcenia:         | Ogólnoakademicki    |



|  |   |   |    |
|--|---|---|----|
| Liczba nauczycieli akademickich:                       | ogółem:   | 54                                      |    |
|  | z tego:   |   |    |
|  | posiadających tytuł profesora:  | ogółem:                                 | 9  |
|  |   | w tym zaliczanych do minimum kadrowego: | 8  |
|  | posiadających stopień naukowy doktora habilitowanego:   | ogółem:                                 | 16 |
|  |   | w tym zaliczanych do minimum kadrowego: | 9  |
|  | posiadających stopień naukowy doktora i uprawnienia równoważne z uprawnieniami doktora habilitowanego na podstawie art. 21a ustawy z dnia 14 marca 2003 r. o stopniach naukowych i tytule naukowym oraz o stopniach i tytule w zakresie sztuki: | ogółem:                                 | 0  |
|  |   | w tym zaliczanych do minimum kadrowego: | 0  |
|  | posiadających stopień naukowy doktora:  | ogółem:                                 | 24 |
|  |   | w tym zaliczanych do minimum kadrowego: | 9  |
| posiadających tytuł zawodowy magistra lub równorzędny: | ogółem:   | 5                                       |    |
|  | w tym zaliczanych do minimum kadrowego:   | 0                                       |    |

|   |   |   |   |
|---|---|---|---|
| Liczba nauczycieli akademickich cudzoziemców: | ogółem:   | 0                                       |   |
|   | z tego:   |   |   |
|   | posiadających tytuł profesora:  | ogółem:                                 | 0 |
|   |   | w tym zaliczanych do minimum kadrowego: | 0 |
|   | posiadających stopień naukowy doktora habilitowanego:   | ogółem:                                 | 0 |
|   |   | w tym zaliczanych do minimum kadrowego: | 0 |
|   | posiadających stopień naukowy doktora i uprawnienia równoważne z uprawnieniami doktora habilitowanego na podstawie art. 21a ustawy z dnia 14 marca 2003 r. o stopniach naukowych i tytule naukowym oraz o stopniach i tytule w zakresie sztuki: | ogółem:                                 | 0 |
|   |   | w tym zaliczanych do minimum kadrowego: | 0 |
|   | posiadających stopień naukowy doktora:  | ogółem:                                 | 0 |
|   |   | w tym zaliczanych do minimum kadrowego: | 0 |
|   | posiadających tytuł zawodowy magistra lub równorzędny:  | ogółem:                                 | 0 |
|   |   | w tym zaliczanych do minimum kadrowego: | 0 |

\* Według stanu na dzień rozpoczęcia roku akademickiego następującego po roku sprawozdawczym.

**Liczba nauczycieli akademickich stanowiących obsadę kadrową, z podziałem na kierunki, poziomy i profile kształcenia\***

|                             |                     |
|-----------------------------|---------------------|
| Nazwa podstawowej jednostki | Wydział Historyczny |
| Nazwa kierunku:             | Historia            |
| Poziom kształcenia:         | Drugiego stopnia    |
| Profil kształcenia:         | Ogólnoakademicki    |

|  |   |   |    |
|--|---|---|----|
| Liczba nauczycieli akademickich:                       | ogółem:   | 30                                      |    |
|  | z tego:   |   |    |
|  | posiadających tytuł profesora:  | ogółem:                                 | 9  |
|  |   | w tym zaliczanych do minimum kadrowego: | 4  |
|  | posiadających stopień naukowy doktora habilitowanego:   | ogółem:                                 | 5  |
|  |   | w tym zaliczanych do minimum kadrowego: | 4  |
|  | posiadających stopień naukowy doktora i uprawnienia równoważne z uprawnieniami doktora habilitowanego na podstawie art. 21a ustawy z dnia 14 marca 2003 r. o stopniach naukowych i tytule naukowym oraz o stopniach i tytule w zakresie sztuki: | ogółem:                                 | 0  |
|  |   | w tym zaliczanych do minimum kadrowego: | 0  |
|  | posiadających stopień naukowy doktora:  | ogółem:                                 | 15 |
|  |   | w tym zaliczanych do minimum kadrowego: | 6  |
| posiadających tytuł zawodowy magistra lub równorzędny: | ogółem:   | 1                                       |    |
|  | w tym zaliczanych do minimum kadrowego:   | 0                                       |    |

|   |   |   |   |
|---|---|---|---|
| Liczba nauczycieli akademickich cudzoziemców: | ogółem:   | 0                                       |   |
|   | z tego:   |   |   |
|   | posiadających tytuł profesora:  | ogółem:                                 | 0 |
|   |   | w tym zaliczanych do minimum kadrowego: | 0 |
|   | posiadających stopień naukowy doktora habilitowanego:   | ogółem:                                 | 0 |
|   |   | w tym zaliczanych do minimum kadrowego: | 0 |
|   | posiadających stopień naukowy doktora i uprawnienia równoważne z uprawnieniami doktora habilitowanego na podstawie art. 21a ustawy z dnia 14 marca 2003 r. o stopniach naukowych i tytule naukowym oraz o stopniach i tytule w zakresie sztuki: | ogółem:                                 | 0 |
|   |   | w tym zaliczanych do minimum kadrowego: | 0 |
|   | posiadających stopień naukowy doktora:  | ogółem:                                 | 0 |
|   |   | w tym zaliczanych do minimum kadrowego: | 0 |
|   | posiadających tytuł zawodowy magistra lub równorzędny:  | ogółem:                                 | 0 |
|   |   | w tym zaliczanych do minimum kadrowego: | 0 |

\* Według stanu na dzień rozpoczęcia roku akademickiego następującego po roku sprawozdawczym.

**Liczba nauczycieli akademickich stanowiących obsadę kadrową, z podziałem na kierunki, poziomy i profile kształcenia\***

|                             |                     |
|-----------------------------|---------------------|
| Nazwa podstawowej jednostki | Wydział Historyczny |
| Nazwa kierunku:             | Historia sztuki     |
| Poziom kształcenia:         | Pierwszego stopnia  |
| Profil kształcenia:         | Ogólnoakademicki    |

|  |   |   |   |
|--|---|---|---|
| Liczba nauczycieli akademickich:                       | ogółem:   | 15                                      |   |
|  | z tego:   |   |   |
|  | posiadających tytuł profesora:  | ogółem:                                 | 0 |
|  |   | w tym zaliczanych do minimum kadrowego: | 0 |
|  | posiadających stopień naukowy doktora habilitowanego:   | ogółem:                                 | 6 |
|  |   | w tym zaliczanych do minimum kadrowego: | 6 |
|  | posiadających stopień naukowy doktora i uprawnienia równoważne z uprawnieniami doktora habilitowanego na podstawie art. 21a ustawy z dnia 14 marca 2003 r. o stopniach naukowych i tytule naukowym oraz o stopniach i tytule w zakresie sztuki: | ogółem:                                 | 0 |
|  |   | w tym zaliczanych do minimum kadrowego: | 0 |
|  | posiadających stopień naukowy doktora:  | ogółem:                                 | 8 |
|  |   | w tym zaliczanych do minimum kadrowego: | 8 |
| posiadających tytuł zawodowy magistra lub równorzędny: | ogółem:   | 1                                       |   |
|  | w tym zaliczanych do minimum kadrowego:   | 0                                       |   |

|   |   |   |   |
|---|---|---|---|
| Liczba nauczycieli akademickich cudzoziemców: | ogółem:   | 1                                       |   |
|   | z tego:   |   |   |
|   | posiadających tytuł profesora:  | ogółem:                                 | 0 |
|   |   | w tym zaliczanych do minimum kadrowego: | 0 |
|   | posiadających stopień naukowy doktora habilitowanego:   | ogółem:                                 | 1 |
|   |   | w tym zaliczanych do minimum kadrowego: | 1 |
|   | posiadających stopień naukowy doktora i uprawnienia równoważne z uprawnieniami doktora habilitowanego na podstawie art. 21a ustawy z dnia 14 marca 2003 r. o stopniach naukowych i tytule naukowym oraz o stopniach i tytule w zakresie sztuki: | ogółem:                                 | 0 |
|   |   | w tym zaliczanych do minimum kadrowego: | 0 |
|   | posiadających stopień naukowy doktora:  | ogółem:                                 | 0 |
|   |   | w tym zaliczanych do minimum kadrowego: | 0 |
|   | posiadających tytuł zawodowy magistra lub równorzędny:  | ogółem:                                 | 0 |
|   |   | w tym zaliczanych do minimum kadrowego: | 0 |

\* Według stanu na dzień rozpoczęcia roku akademickiego następującego po roku sprawozdawczym.

**Liczba nauczycieli akademickich stanowiących obsadę kadrową, z podziałem na kierunki, poziomy i profile kształcenia\***

|                             |                     |
|-----------------------------|---------------------|
| Nazwa podstawowej jednostki | Wydział Historyczny |
| Nazwa kierunku:             | Historia sztuki     |
| Poziom kształcenia:         | Drugiego stopnia    |
| Profil kształcenia:         | Ogólnoakademicki    |

|  |   |   |   |
|--|---|---|---|
| Liczba nauczycieli akademickich:                       | ogółem:   | 15                                      |   |
|  | z tego:   |   |   |
|  | posiadających tytuł profesora:  | ogółem:                                 | 1 |
|  |   | w tym zaliczanych do minimum kadrowego: | 1 |
|  | posiadających stopień naukowy doktora habilitowanego:   | ogółem:                                 | 5 |
|  |   | w tym zaliczanych do minimum kadrowego: | 4 |
|  | posiadających stopień naukowy doktora i uprawnienia równoważne z uprawnieniami doktora habilitowanego na podstawie art. 21a ustawy z dnia 14 marca 2003 r. o stopniach naukowych i tytule naukowym oraz o stopniach i tytule w zakresie sztuki: | ogółem:                                 | 0 |
|  |   | w tym zaliczanych do minimum kadrowego: | 0 |
|  | posiadających stopień naukowy doktora:  | ogółem:                                 | 8 |
|  |   | w tym zaliczanych do minimum kadrowego: | 8 |
| posiadających tytuł zawodowy magistra lub równorzędny: | ogółem:   | 1                                       |   |
|  | w tym zaliczanych do minimum kadrowego:   | 1                                       |   |

|  |   |   |   |
|--|---|---|---|
| Liczba nauczycieli akademickich cudzoziemców:          | ogółem:   | 1                                       |   |
|  | z tego:   |   |   |
|  | posiadających tytuł profesora:  | ogółem:                                 | 0 |
|  |   | w tym zaliczanych do minimum kadrowego: | 0 |
|  | posiadających stopień naukowy doktora habilitowanego:   | ogółem:                                 | 1 |
|  |   | w tym zaliczanych do minimum kadrowego: | 1 |
|  | posiadających stopień naukowy doktora i uprawnienia równoważne z uprawnieniami doktora habilitowanego na podstawie art. 21a ustawy z dnia 14 marca 2003 r. o stopniach naukowych i tytule naukowym oraz o stopniach i tytule w zakresie sztuki: | ogółem:                                 | 0 |
|  |   | w tym zaliczanych do minimum kadrowego: | 0 |
|  | posiadających stopień naukowy doktora:  | ogółem:                                 | 0 |
|  |   | w tym zaliczanych do minimum kadrowego: | 0 |
| posiadających tytuł zawodowy magistra lub równorzędny: | ogółem:   | 0                                       |   |
|  | w tym zaliczanych do minimum kadrowego:   | 0                                       |   |

\* Według stanu na dzień rozpoczęcia roku akademickiego następującego po roku sprawozdawczym.

**Liczba nauczycieli akademickich stanowiących obsadę kadrową, z podziałem na kierunki, poziomy i profile kształcenia\***

|                             |                                       |
|-----------------------------|---------------------------------------|
| Nazwa podstawowej jednostki | Wydział Historyczny                   |
| Nazwa kierunku:             | Krajoznawstwo i Turystyka Historyczna |
| Poziom kształcenia:         | Pierwszego stopnia                    |
| Profil kształcenia:         | Ogólnoakademicki                      |



|  |   |   |    |
|--|---|---|----|
| Liczba nauczycieli akademickich:                       | ogółem:   | 40                                      |    |
|  | z tego:   |   |    |
|  | posiadających tytuł profesora:  | ogółem:                                 | 4  |
|  |   | w tym zaliczanych do minimum kadrowego: | 3  |
|  | posiadających stopień naukowy doktora habilitowanego:   | ogółem:                                 | 13 |
|  |   | w tym zaliczanych do minimum kadrowego: | 5  |
|  | posiadających stopień naukowy doktora i uprawnienia równoważne z uprawnieniami doktora habilitowanego na podstawie art. 21a ustawy z dnia 14 marca 2003 r. o stopniach naukowych i tytule naukowym oraz o stopniach i tytule w zakresie sztuki: | ogółem:                                 | 0  |
|  |   | w tym zaliczanych do minimum kadrowego: | 0  |
|  | posiadających stopień naukowy doktora:  | ogółem:                                 | 17 |
|  |   | w tym zaliczanych do minimum kadrowego: | 6  |
| posiadających tytuł zawodowy magistra lub równorzędny: | ogółem:   | 6                                       |    |
|  | w tym zaliczanych do minimum kadrowego:   | 0                                       |    |

|   |   |   |   |
|---|---|---|---|
| Liczba nauczycieli akademickich cudzoziemców: | ogółem:   | 0                                       |   |
|   | z tego:   |   |   |
|   | posiadających tytuł profesora:  | ogółem:                                 | 0 |
|   |   | w tym zaliczanych do minimum kadrowego: | 0 |
|   | posiadających stopień naukowy doktora habilitowanego:   | ogółem:                                 | 0 |
|   |   | w tym zaliczanych do minimum kadrowego: | 0 |
|   | posiadających stopień naukowy doktora i uprawnienia równoważne z uprawnieniami doktora habilitowanego na podstawie art. 21a ustawy z dnia 14 marca 2003 r. o stopniach naukowych i tytule naukowym oraz o stopniach i tytule w zakresie sztuki: | ogółem:                                 | 0 |
|   |   | w tym zaliczanych do minimum kadrowego: | 0 |
|   | posiadających stopień naukowy doktora:  | ogółem:                                 | 0 |
|   |   | w tym zaliczanych do minimum kadrowego: | 0 |
|   | posiadających tytuł zawodowy magistra lub równorzędny:  | ogółem:                                 | 0 |
|   |   | w tym zaliczanych do minimum kadrowego: | 0 |

\* Według stanu na dzień rozpoczęcia roku akademickiego następującego po roku sprawozdawczym.

**Liczba nauczycieli akademickich stanowiących obsadę kadrową, z podziałem na kierunki, poziomy i profile kształcenia\***

|                             |  |
|-----------------------------|--|
| Nazwa podstawowej jednostki | Wydział Historyczny                                  |
| Nazwa kierunku:             | Krajoznawstwo i turystyka historyczna - k. unikatowy |
| Poziom kształcenia:         | Pierwszego stopnia                                   |
| Profil kształcenia:         | Ogólnoakademicki                                     |

|  |   |   |    |
|--|---|---|----|
| Liczba nauczycieli akademickich:                       | ogółem:   | 40                                      |    |
|  | z tego:   |   |    |
|  | posiadających tytuł profesora:  | ogółem:                                 | 4  |
|  |   | w tym zaliczanych do minimum kadrowego: | 2  |
|  | posiadających stopień naukowy doktora habilitowanego:   | ogółem:                                 | 13 |
|  |   | w tym zaliczanych do minimum kadrowego: | 2  |
|  | posiadających stopień naukowy doktora i uprawnienia równoważne z uprawnieniami doktora habilitowanego na podstawie art. 21a ustawy z dnia 14 marca 2003 r. o stopniach naukowych i tytule naukowym oraz o stopniach i tytule w zakresie sztuki: | ogółem:                                 | 0  |
|  |   | w tym zaliczanych do minimum kadrowego: | 0  |
|  | posiadających stopień naukowy doktora:  | ogółem:                                 | 17 |
|  |   | w tym zaliczanych do minimum kadrowego: | 3  |
| posiadających tytuł zawodowy magistra lub równorzędny: | ogółem:   | 6                                       |    |
|  | w tym zaliczanych do minimum kadrowego:   | 0                                       |    |

|  |   |   |   |
|--|---|---|---|
| Liczba nauczycieli akademickich cudzoziemców:          | ogółem:   | 0                                       |   |
|  | z tego:   |   |   |
|  | posiadających tytuł profesora:  | ogółem:                                 | 0 |
|  |   | w tym zaliczanych do minimum kadrowego: | 0 |
|  | posiadających stopień naukowy doktora habilitowanego:   | ogółem:                                 | 0 |
|  |   | w tym zaliczanych do minimum kadrowego: | 0 |
|  | posiadających stopień naukowy doktora i uprawnienia równoważne z uprawnieniami doktora habilitowanego na podstawie art. 21a ustawy z dnia 14 marca 2003 r. o stopniach naukowych i tytule naukowym oraz o stopniach i tytule w zakresie sztuki: | ogółem:                                 | 0 |
|  |   | w tym zaliczanych do minimum kadrowego: | 0 |
|  | posiadających stopień naukowy doktora:  | ogółem:                                 | 0 |
|  |   | w tym zaliczanych do minimum kadrowego: | 0 |
| posiadających tytuł zawodowy magistra lub równorzędny: | ogółem:   | 0                                       |   |
|  | w tym zaliczanych do minimum kadrowego:   | 0                                       |   |

\* Według stanu na dzień rozpoczęcia roku akademickiego następującego po roku sprawozdawczym.

**Liczba nauczycieli akademickich stanowiących obsadę kadrową, z podziałem na kierunki, poziomy i profile kształcenia\***

|                             |                     |
|-----------------------------|---------------------|
| Nazwa podstawowej jednostki | Wydział Historyczny |
| Nazwa kierunku:             | Niemcoznawstwo      |
| Poziom kształcenia:         | Pierwszego stopnia  |
| Profil kształcenia:         | Ogólnoakademicki    |

|  |   |   |   |
|--|---|---|---|
| Liczba nauczycieli akademickich:                       | ogółem:   | 16                                      |   |
|  | z tego:   |   |   |
|  | posiadających tytuł profesora:  | ogółem:                                 | 0 |
|  |   | w tym zaliczanych do minimum kadrowego: | 0 |
|  | posiadających stopień naukowy doktora habilitowanego:   | ogółem:                                 | 4 |
|  |   | w tym zaliczanych do minimum kadrowego: | 3 |
|  | posiadających stopień naukowy doktora i uprawnienia równoważne z uprawnieniami doktora habilitowanego na podstawie art. 21a ustawy z dnia 14 marca 2003 r. o stopniach naukowych i tytule naukowym oraz o stopniach i tytule w zakresie sztuki: | ogółem:                                 | 0 |
|  |   | w tym zaliczanych do minimum kadrowego: | 0 |
|  | posiadających stopień naukowy doktora:  | ogółem:                                 | 8 |
|  |   | w tym zaliczanych do minimum kadrowego: | 6 |
| posiadających tytuł zawodowy magistra lub równorzędny: | ogółem:   | 4                                       |   |
|  | w tym zaliczanych do minimum kadrowego:   | 0                                       |   |

|   |   |   |   |
|---|---|---|---|
| Liczba nauczycieli akademickich cudzoziemców: | ogółem:   | 1                                       |   |
|   | z tego:   |   |   |
|   | posiadających tytuł profesora:  | ogółem:                                 | 1 |
|   |   | w tym zaliczanych do minimum kadrowego: | 0 |
|   | posiadających stopień naukowy doktora habilitowanego:   | ogółem:                                 | 0 |
|   |   | w tym zaliczanych do minimum kadrowego: | 0 |
|   | posiadających stopień naukowy doktora i uprawnienia równoważne z uprawnieniami doktora habilitowanego na podstawie art. 21a ustawy z dnia 14 marca 2003 r. o stopniach naukowych i tytule naukowym oraz o stopniach i tytule w zakresie sztuki: | ogółem:                                 | 0 |
|   |   | w tym zaliczanych do minimum kadrowego: | 0 |
|   | posiadających stopień naukowy doktora:  | ogółem:                                 | 0 |
|   |   | w tym zaliczanych do minimum kadrowego: | 0 |
|   | posiadających tytuł zawodowy magistra lub równorzędny:  | ogółem:                                 | 0 |
|   |   | w tym zaliczanych do minimum kadrowego: | 0 |

\* Według stanu na dzień rozpoczęcia roku akademickiego następującego po roku sprawozdawczym.

**Liczba nauczycieli akademickich stanowiących obsadę kadrową, z podziałem na kierunki, poziomy i profile kształcenia\***

|                             |                     |
|-----------------------------|---------------------|
| Nazwa podstawowej jednostki | Wydział Historyczny |
| Nazwa kierunku:             | Religioznawstwo     |
| Poziom kształcenia:         | Pierwszego stopnia  |
| Profil kształcenia:         | Ogólnoakademicki    |

|  |   |   |    |
|--|---|---|----|
| Liczba nauczycieli akademickich:                       | ogółem:   | 18                                      |    |
|  | z tego:   |   |    |
|  | posiadających tytuł profesora:  | ogółem:                                 | 0  |
|  |   | w tym zaliczanych do minimum kadrowego: | 0  |
|  | posiadających stopień naukowy doktora habilitowanego:   | ogółem:                                 | 5  |
|  |   | w tym zaliczanych do minimum kadrowego: | 4  |
|  | posiadających stopień naukowy doktora i uprawnienia równoważne z uprawnieniami doktora habilitowanego na podstawie art. 21a ustawy z dnia 14 marca 2003 r. o stopniach naukowych i tytule naukowym oraz o stopniach i tytule w zakresie sztuki: | ogółem:                                 | 0  |
|  |   | w tym zaliczanych do minimum kadrowego: | 0  |
|  | posiadających stopień naukowy doktora:  | ogółem:                                 | 13 |
|  |   | w tym zaliczanych do minimum kadrowego: | 6  |
| posiadających tytuł zawodowy magistra lub równorzędny: | ogółem:   | 0                                       |    |
|  | w tym zaliczanych do minimum kadrowego:   | 0                                       |    |

|  |   |   |   |
|--|---|---|---|
| Liczba nauczycieli akademickich cudzoziemców:          | ogółem:   | 0                                       |   |
|  | z tego:   |   |   |
|  | posiadających tytuł profesora:  | ogółem:                                 | 0 |
|  |   | w tym zaliczanych do minimum kadrowego: | 0 |
|  | posiadających stopień naukowy doktora habilitowanego:   | ogółem:                                 | 0 |
|  |   | w tym zaliczanych do minimum kadrowego: | 0 |
|  | posiadających stopień naukowy doktora i uprawnienia równoważne z uprawnieniami doktora habilitowanego na podstawie art. 21a ustawy z dnia 14 marca 2003 r. o stopniach naukowych i tytule naukowym oraz o stopniach i tytule w zakresie sztuki: | ogółem:                                 | 0 |
|  |   | w tym zaliczanych do minimum kadrowego: | 0 |
|  | posiadających stopień naukowy doktora:  | ogółem:                                 | 0 |
|  |   | w tym zaliczanych do minimum kadrowego: | 0 |
| posiadających tytuł zawodowy magistra lub równorzędny: | ogółem:   | 0                                       |   |
|  | w tym zaliczanych do minimum kadrowego:   | 0                                       |   |

\* Według stanu na dzień rozpoczęcia roku akademickiego następującego po roku sprawozdawczym.

**Liczba nauczycieli akademickich stanowiących obsadę kadrową, z podziałem na kierunki, poziomy i profile kształcenia\***

|                             |                                |
|-----------------------------|--------------------------------|
| Nazwa podstawowej jednostki | Wydział Historyczny            |
| Nazwa kierunku:             | Religioznawstwo - k. unikatowy |
| Poziom kształcenia:         | Pierwszego stopnia             |
| Profil kształcenia:         | Ogólnoakademicki               |



|  |   |   |   |
|--|---|---|---|
| Liczba nauczycieli akademickich:                       | ogółem:   | 0                                       |   |
|  | z tego:   |   |   |
|  | posiadających tytuł profesora:  | ogółem:                                 | 0 |
|  |   | w tym zaliczanych do minimum kadrowego: | 0 |
|  | posiadających stopień naukowy doktora habilitowanego:   | ogółem:                                 | 0 |
|  |   | w tym zaliczanych do minimum kadrowego: | 0 |
|  | posiadających stopień naukowy doktora i uprawnienia równoważne z uprawnieniami doktora habilitowanego na podstawie art. 21a ustawy z dnia 14 marca 2003 r. o stopniach naukowych i tytule naukowym oraz o stopniach i tytule w zakresie sztuki: | ogółem:                                 | 0 |
|  |   | w tym zaliczanych do minimum kadrowego: | 0 |
|  | posiadających stopień naukowy doktora:  | ogółem:                                 | 0 |
|  |   | w tym zaliczanych do minimum kadrowego: | 0 |
| posiadających tytuł zawodowy magistra lub równorzędny: | ogółem:   | 0                                       |   |
|  | w tym zaliczanych do minimum kadrowego:   | 0                                       |   |

|   |   |   |   |
|---|---|---|---|
| Liczba nauczycieli akademickich cudzoziemców: | ogółem:   | 0                                       |   |
|   | z tego:   |   |   |
|   | posiadających tytuł profesora:  | ogółem:                                 | 0 |
|   |   | w tym zaliczanych do minimum kadrowego: | 0 |
|   | posiadających stopień naukowy doktora habilitowanego:   | ogółem:                                 | 0 |
|   |   | w tym zaliczanych do minimum kadrowego: | 0 |
|   | posiadających stopień naukowy doktora i uprawnienia równoważne z uprawnieniami doktora habilitowanego na podstawie art. 21a ustawy z dnia 14 marca 2003 r. o stopniach naukowych i tytule naukowym oraz o stopniach i tytule w zakresie sztuki: | ogółem:                                 | 0 |
|   |   | w tym zaliczanych do minimum kadrowego: | 0 |
|   | posiadających stopień naukowy doktora:  | ogółem:                                 | 0 |
|   |   | w tym zaliczanych do minimum kadrowego: | 0 |
|   | posiadających tytuł zawodowy magistra lub równorzędny:  | ogółem:                                 | 0 |
|   |   | w tym zaliczanych do minimum kadrowego: | 0 |

\* Według stanu na dzień rozpoczęcia roku akademickiego następującego po roku sprawozdawczym.

**Liczba nauczycieli akademickich stanowiących obsadę kadrową, z podziałem na kierunki, poziomy i profile kształcenia\***

|                             |  |
|-----------------------------|--|
| Nazwa podstawowej jednostki | Wydział Matematyki, Fizyki i Informatyki |
| Nazwa kierunku:             | Bioinformatyka                           |
| Poziom kształcenia:         | Pierwszego stopnia                       |
| Profil kształcenia:         | Ogólnoakademicki                         |

|  |   |   |    |
|--|---|---|----|
| Liczba nauczycieli akademickich:                       | ogółem:   | 109                                     |    |
|  | z tego:   |   |    |
|  | posiadających tytuł profesora:  | ogółem:                                 | 17 |
|  |   | w tym zaliczanych do minimum kadrowego: | 1  |
|  | posiadających stopień naukowy doktora habilitowanego:   | ogółem:                                 | 25 |
|  |   | w tym zaliczanych do minimum kadrowego: | 10 |
|  | posiadających stopień naukowy doktora i uprawnienia równoważne z uprawnieniami doktora habilitowanego na podstawie art. 21a ustawy z dnia 14 marca 2003 r. o stopniach naukowych i tytule naukowym oraz o stopniach i tytule w zakresie sztuki: | ogółem:                                 | 0  |
|  |   | w tym zaliczanych do minimum kadrowego: | 0  |
|  | posiadających stopień naukowy doktora:  | ogółem:                                 | 62 |
|  |   | w tym zaliczanych do minimum kadrowego: | 2  |
| posiadających tytuł zawodowy magistra lub równorzędny: | ogółem:   | 5                                       |    |
|  | w tym zaliczanych do minimum kadrowego:   | 1                                       |    |

|  |   |   |   |
|--|---|---|---|
| Liczba nauczycieli akademickich cudzoziemców:          | ogółem:   | 3                                       |   |
|  | z tego:   |   |   |
|  | posiadających tytuł profesora:  | ogółem:                                 | 0 |
|  |   | w tym zaliczanych do minimum kadrowego: | 0 |
|  | posiadających stopień naukowy doktora habilitowanego:   | ogółem:                                 | 2 |
|  |   | w tym zaliczanych do minimum kadrowego: | 0 |
|  | posiadających stopień naukowy doktora i uprawnienia równoważne z uprawnieniami doktora habilitowanego na podstawie art. 21a ustawy z dnia 14 marca 2003 r. o stopniach naukowych i tytule naukowym oraz o stopniach i tytule w zakresie sztuki: | ogółem:                                 | 0 |
|  |   | w tym zaliczanych do minimum kadrowego: | 0 |
|  | posiadających stopień naukowy doktora:  | ogółem:                                 | 1 |
|  |   | w tym zaliczanych do minimum kadrowego: | 0 |
| posiadających tytuł zawodowy magistra lub równorzędny: | ogółem:   | 0                                       |   |
|  | w tym zaliczanych do minimum kadrowego:   | 0                                       |   |

\* Według stanu na dzień rozpoczęcia roku akademickiego następującego po roku sprawozdawczym.

**Liczba nauczycieli akademickich stanowiących obsadę kadrową, z podziałem na kierunki, poziomy i profile kształcenia\***

|                             |  |
|-----------------------------|--|
| Nazwa podstawowej jednostki | Wydział Matematyki, Fizyki i Informatyki |
| Nazwa kierunku:             | Fizyka                                   |
| Poziom kształcenia:         | Pierwszego stopnia                       |
| Profil kształcenia:         | Ogólnoakademicki                         |

|  |   |   |    |
|--|---|---|----|
| Liczba nauczycieli akademickich:                       | ogółem:   | 109                                     |    |
|  | z tego:   |   |    |
|  | posiadających tytuł profesora:  | ogółem:                                 | 17 |
|  |   | w tym zaliczanych do minimum kadrowego: | 2  |
|  | posiadających stopień naukowy doktora habilitowanego:   | ogółem:                                 | 25 |
|  |   | w tym zaliczanych do minimum kadrowego: | 4  |
|  | posiadających stopień naukowy doktora i uprawnienia równoważne z uprawnieniami doktora habilitowanego na podstawie art. 21a ustawy z dnia 14 marca 2003 r. o stopniach naukowych i tytule naukowym oraz o stopniach i tytule w zakresie sztuki: | ogółem:                                 | 0  |
|  |   | w tym zaliczanych do minimum kadrowego: | 0  |
|  | posiadających stopień naukowy doktora:  | ogółem:                                 | 62 |
|  |   | w tym zaliczanych do minimum kadrowego: | 3  |
| posiadających tytuł zawodowy magistra lub równorzędny: | ogółem:   | 5                                       |    |
|  | w tym zaliczanych do minimum kadrowego:   | 0                                       |    |

|  |   |   |   |
|--|---|---|---|
| Liczba nauczycieli akademickich cudzoziemców:          | ogółem:   | 3                                       |   |
|  | z tego:   |   |   |
|  | posiadających tytuł profesora:  | ogółem:                                 | 0 |
|  |   | w tym zaliczanych do minimum kadrowego: | 0 |
|  | posiadających stopień naukowy doktora habilitowanego:   | ogółem:                                 | 2 |
|  |   | w tym zaliczanych do minimum kadrowego: | 0 |
|  | posiadających stopień naukowy doktora i uprawnienia równoważne z uprawnieniami doktora habilitowanego na podstawie art. 21a ustawy z dnia 14 marca 2003 r. o stopniach naukowych i tytule naukowym oraz o stopniach i tytule w zakresie sztuki: | ogółem:                                 | 0 |
|  |   | w tym zaliczanych do minimum kadrowego: | 0 |
|  | posiadających stopień naukowy doktora:  | ogółem:                                 | 1 |
|  |   | w tym zaliczanych do minimum kadrowego: | 0 |
| posiadających tytuł zawodowy magistra lub równorzędny: | ogółem:   | 0                                       |   |
|  | w tym zaliczanych do minimum kadrowego:   | 0                                       |   |

\* Według stanu na dzień rozpoczęcia roku akademickiego następującego po roku sprawozdawczym.

**Liczba nauczycieli akademickich stanowiących obsadę kadrową, z podziałem na kierunki, poziomy i profile kształcenia\***

|                             |  |
|-----------------------------|--|
| Nazwa podstawowej jednostki | Wydział Matematyki, Fizyki i Informatyki |
| Nazwa kierunku:             | Fizyka                                   |
| Poziom kształcenia:         | Drugiego stopnia                         |
| Profil kształcenia:         | Ogólnoakademicki                         |

|  |   |   |    |
|--|---|---|----|
| Liczba nauczycieli akademickich:                       | ogółem:   | 109                                     |    |
|  | z tego:   |   |    |
|  | posiadających tytuł profesora:  | ogółem:                                 | 17 |
|  |   | w tym zaliczanych do minimum kadrowego: | 4  |
|  | posiadających stopień naukowy doktora habilitowanego:   | ogółem:                                 | 25 |
|  |   | w tym zaliczanych do minimum kadrowego: | 6  |
|  | posiadających stopień naukowy doktora i uprawnienia równoważne z uprawnieniami doktora habilitowanego na podstawie art. 21a ustawy z dnia 14 marca 2003 r. o stopniach naukowych i tytule naukowym oraz o stopniach i tytule w zakresie sztuki: | ogółem:                                 | 0  |
|  |   | w tym zaliczanych do minimum kadrowego: | 0  |
|  | posiadających stopień naukowy doktora:  | ogółem:                                 | 62 |
|  |   | w tym zaliczanych do minimum kadrowego: | 2  |
| posiadających tytuł zawodowy magistra lub równorzędny: | ogółem:   | 5                                       |    |
|  | w tym zaliczanych do minimum kadrowego:   | 0                                       |    |

|   |   |   |   |
|---|---|---|---|
| Liczba nauczycieli akademickich cudzoziemców: | ogółem:   | 3                                       |   |
|   | z tego:   |   |   |
|   | posiadających tytuł profesora:  | ogółem:                                 | 0 |
|   |   | w tym zaliczanych do minimum kadrowego: | 0 |
|   | posiadających stopień naukowy doktora habilitowanego:   | ogółem:                                 | 2 |
|   |   | w tym zaliczanych do minimum kadrowego: | 0 |
|   | posiadających stopień naukowy doktora i uprawnienia równoważne z uprawnieniami doktora habilitowanego na podstawie art. 21a ustawy z dnia 14 marca 2003 r. o stopniach naukowych i tytule naukowym oraz o stopniach i tytule w zakresie sztuki: | ogółem:                                 | 0 |
|   |   | w tym zaliczanych do minimum kadrowego: | 0 |
|   | posiadających stopień naukowy doktora:  | ogółem:                                 | 1 |
|   |   | w tym zaliczanych do minimum kadrowego: | 0 |
|   | posiadających tytuł zawodowy magistra lub równorzędny:  | ogółem:                                 | 0 |
|   |   | w tym zaliczanych do minimum kadrowego: | 0 |

\* Według stanu na dzień rozpoczęcia roku akademickiego następującego po roku sprawozdawczym.

**Liczba nauczycieli akademickich stanowiących obsadę kadrową, z podziałem na kierunki, poziomy i profile kształcenia\***

|                             |  |
|-----------------------------|--|
| Nazwa podstawowej jednostki | Wydział Matematyki, Fizyki i Informatyki |
| Nazwa kierunku:             | Fizyka medyczna                          |
| Poziom kształcenia:         | Pierwszego stopnia                       |
| Profil kształcenia:         | Ogólnoakademicki                         |



|  |   |   |    |
|--|---|---|----|
| Liczba nauczycieli akademickich:                       | ogółem:   | 109                                     |    |
|  | z tego:   |   |    |
|  | posiadających tytuł profesora:  | ogółem:                                 | 17 |
|  |   | w tym zaliczanych do minimum kadrowego: | 1  |
|  | posiadających stopień naukowy doktora habilitowanego:   | ogółem:                                 | 25 |
|  |   | w tym zaliczanych do minimum kadrowego: | 3  |
|  | posiadających stopień naukowy doktora i uprawnienia równoważne z uprawnieniami doktora habilitowanego na podstawie art. 21a ustawy z dnia 14 marca 2003 r. o stopniach naukowych i tytule naukowym oraz o stopniach i tytule w zakresie sztuki: | ogółem:                                 | 0  |
|  |   | w tym zaliczanych do minimum kadrowego: | 0  |
|  | posiadających stopień naukowy doktora:  | ogółem:                                 | 62 |
|  |   | w tym zaliczanych do minimum kadrowego: | 4  |
| posiadających tytuł zawodowy magistra lub równorzędny: | ogółem:   | 5                                       |    |
|  | w tym zaliczanych do minimum kadrowego:   | 1                                       |    |

|  |   |   |   |
|--|---|---|---|
| Liczba nauczycieli akademickich cudzoziemców:          | ogółem:   | 3                                       |   |
|  | z tego:   |   |   |
|  | posiadających tytuł profesora:  | ogółem:                                 | 0 |
|  |   | w tym zaliczanych do minimum kadrowego: | 0 |
|  | posiadających stopień naukowy doktora habilitowanego:   | ogółem:                                 | 2 |
|  |   | w tym zaliczanych do minimum kadrowego: | 0 |
|  | posiadających stopień naukowy doktora i uprawnienia równoważne z uprawnieniami doktora habilitowanego na podstawie art. 21a ustawy z dnia 14 marca 2003 r. o stopniach naukowych i tytule naukowym oraz o stopniach i tytule w zakresie sztuki: | ogółem:                                 | 0 |
|  |   | w tym zaliczanych do minimum kadrowego: | 0 |
|  | posiadających stopień naukowy doktora:  | ogółem:                                 | 1 |
|  |   | w tym zaliczanych do minimum kadrowego: | 0 |
| posiadających tytuł zawodowy magistra lub równorzędny: | ogółem:   | 0                                       |   |
|  | w tym zaliczanych do minimum kadrowego:   | 0                                       |   |

\* Według stanu na dzień rozpoczęcia roku akademickiego następującego po roku sprawozdawczym.

**Liczba nauczycieli akademickich stanowiących obsadę kadrową, z podziałem na kierunki, poziomy i profile kształcenia\***

|                             |  |
|-----------------------------|--|
| Nazwa podstawowej jednostki | Wydział Matematyki, Fizyki i Informatyki |
| Nazwa kierunku:             | Fizyka medyczna - k. unikatowy           |
| Poziom kształcenia:         | Pierwszego stopnia                       |
| Profil kształcenia:         | Ogólnoakademicki                         |

|  |   |   |   |
|--|---|---|---|
| Liczba nauczycieli akademickich:                       | ogółem:   | 0                                       |   |
|  | z tego:   |   |   |
|  | posiadających tytuł profesora:  | ogółem:                                 | 0 |
|  |   | w tym zaliczanych do minimum kadrowego: | 0 |
|  | posiadających stopień naukowy doktora habilitowanego:   | ogółem:                                 | 0 |
|  |   | w tym zaliczanych do minimum kadrowego: | 0 |
|  | posiadających stopień naukowy doktora i uprawnienia równoważne z uprawnieniami doktora habilitowanego na podstawie art. 21a ustawy z dnia 14 marca 2003 r. o stopniach naukowych i tytule naukowym oraz o stopniach i tytule w zakresie sztuki: | ogółem:                                 | 0 |
|  |   | w tym zaliczanych do minimum kadrowego: | 0 |
|  | posiadających stopień naukowy doktora:  | ogółem:                                 | 0 |
|  |   | w tym zaliczanych do minimum kadrowego: | 0 |
| posiadających tytuł zawodowy magistra lub równorzędny: | ogółem:   | 0                                       |   |
|  | w tym zaliczanych do minimum kadrowego:   | 0                                       |   |

|   |   |   |   |
|---|---|---|---|
| Liczba nauczycieli akademickich cudzoziemców: | ogółem:   | 0                                       |   |
|   | z tego:   |   |   |
|   | posiadających tytuł profesora:  | ogółem:                                 | 0 |
|   |   | w tym zaliczanych do minimum kadrowego: | 0 |
|   | posiadających stopień naukowy doktora habilitowanego:   | ogółem:                                 | 0 |
|   |   | w tym zaliczanych do minimum kadrowego: | 0 |
|   | posiadających stopień naukowy doktora i uprawnienia równoważne z uprawnieniami doktora habilitowanego na podstawie art. 21a ustawy z dnia 14 marca 2003 r. o stopniach naukowych i tytule naukowym oraz o stopniach i tytule w zakresie sztuki: | ogółem:                                 | 0 |
|   |   | w tym zaliczanych do minimum kadrowego: | 0 |
|   | posiadających stopień naukowy doktora:  | ogółem:                                 | 0 |
|   |   | w tym zaliczanych do minimum kadrowego: | 0 |
|   | posiadających tytuł zawodowy magistra lub równorzędny:  | ogółem:                                 | 0 |
|   |   | w tym zaliczanych do minimum kadrowego: | 0 |

\* Według stanu na dzień rozpoczęcia roku akademickiego następującego po roku sprawozdawczym.

**Liczba nauczycieli akademickich stanowiących obsadę kadrową, z podziałem na kierunki, poziomy i profile kształcenia\***

|                             |  |
|-----------------------------|--|
| Nazwa podstawowej jednostki | Wydział Matematyki, Fizyki i Informatyki |
| Nazwa kierunku:             | Informatyka                              |
| Poziom kształcenia:         | Drugiego stopnia                         |
| Profil kształcenia:         | Ogólnoakademicki                         |

|  |   |   |    |
|--|---|---|----|
| Liczba nauczycieli akademickich:                       | ogółem:   | 109                                     |    |
|  | z tego:   |   |    |
|  | posiadających tytuł profesora:  | ogółem:                                 | 17 |
|  |   | w tym zaliczanych do minimum kadrowego: | 1  |
|  | posiadających stopień naukowy doktora habilitowanego:   | ogółem:                                 | 25 |
|  |   | w tym zaliczanych do minimum kadrowego: | 5  |
|  | posiadających stopień naukowy doktora i uprawnienia równoważne z uprawnieniami doktora habilitowanego na podstawie art. 21a ustawy z dnia 14 marca 2003 r. o stopniach naukowych i tytule naukowym oraz o stopniach i tytule w zakresie sztuki: | ogółem:                                 | 0  |
|  |   | w tym zaliczanych do minimum kadrowego: | 0  |
|  | posiadających stopień naukowy doktora:  | ogółem:                                 | 62 |
|  |   | w tym zaliczanych do minimum kadrowego: | 8  |
| posiadających tytuł zawodowy magistra lub równorzędny: | ogółem:   | 5                                       |    |
|  | w tym zaliczanych do minimum kadrowego:   | 0                                       |    |

|   |   |   |   |
|---|---|---|---|
| Liczba nauczycieli akademickich cudzoziemców: | ogółem:   | 3                                       |   |
|   | z tego:   |   |   |
|   | posiadających tytuł profesora:  | ogółem:                                 | 0 |
|   |   | w tym zaliczanych do minimum kadrowego: | 0 |
|   | posiadających stopień naukowy doktora habilitowanego:   | ogółem:                                 | 2 |
|   |   | w tym zaliczanych do minimum kadrowego: | 1 |
|   | posiadających stopień naukowy doktora i uprawnienia równoważne z uprawnieniami doktora habilitowanego na podstawie art. 21a ustawy z dnia 14 marca 2003 r. o stopniach naukowych i tytule naukowym oraz o stopniach i tytule w zakresie sztuki: | ogółem:                                 | 0 |
|   |   | w tym zaliczanych do minimum kadrowego: | 0 |
|   | posiadających stopień naukowy doktora:  | ogółem:                                 | 1 |
|   |   | w tym zaliczanych do minimum kadrowego: | 1 |
|   | posiadających tytuł zawodowy magistra lub równorzędny:  | ogółem:                                 | 0 |
|   |   | w tym zaliczanych do minimum kadrowego: | 0 |

\* Według stanu na dzień rozpoczęcia roku akademickiego następującego po roku sprawozdawczym.

**Liczba nauczycieli akademickich stanowiących obsadę kadrową, z podziałem na kierunki, poziomy i profile kształcenia\***

|                             |  |
|-----------------------------|--|
| Nazwa podstawowej jednostki | Wydział Matematyki, Fizyki i Informatyki |
| Nazwa kierunku:             | Informatyka                              |
| Poziom kształcenia:         | Pierwszego stopnia                       |
| Profil kształcenia:         | Ogólnoakademicki                         |

|  |   |   |    |
|--|---|---|----|
| Liczba nauczycieli akademickich:                       | ogółem:   | 109                                     |    |
|  | z tego:   |   |    |
|  | posiadających tytuł profesora:  | ogółem:                                 | 17 |
|  |   | w tym zaliczanych do minimum kadrowego: | 0  |
|  | posiadających stopień naukowy doktora habilitowanego:   | ogółem:                                 | 25 |
|  |   | w tym zaliczanych do minimum kadrowego: | 3  |
|  | posiadających stopień naukowy doktora i uprawnienia równoważne z uprawnieniami doktora habilitowanego na podstawie art. 21a ustawy z dnia 14 marca 2003 r. o stopniach naukowych i tytule naukowym oraz o stopniach i tytule w zakresie sztuki: | ogółem:                                 | 0  |
|  |   | w tym zaliczanych do minimum kadrowego: | 0  |
|  | posiadających stopień naukowy doktora:  | ogółem:                                 | 62 |
|  |   | w tym zaliczanych do minimum kadrowego: | 9  |
| posiadających tytuł zawodowy magistra lub równorzędny: | ogółem:   | 5                                       |    |
|  | w tym zaliczanych do minimum kadrowego:   | 0                                       |    |

|  |   |   |   |
|--|---|---|---|
| Liczba nauczycieli akademickich cudzoziemców:          | ogółem:   | 3                                       |   |
|  | z tego:   |   |   |
|  | posiadających tytuł profesora:  | ogółem:                                 | 0 |
|  |   | w tym zaliczanych do minimum kadrowego: | 0 |
|  | posiadających stopień naukowy doktora habilitowanego:   | ogółem:                                 | 2 |
|  |   | w tym zaliczanych do minimum kadrowego: | 0 |
|  | posiadających stopień naukowy doktora i uprawnienia równoważne z uprawnieniami doktora habilitowanego na podstawie art. 21a ustawy z dnia 14 marca 2003 r. o stopniach naukowych i tytule naukowym oraz o stopniach i tytule w zakresie sztuki: | ogółem:                                 | 0 |
|  |   | w tym zaliczanych do minimum kadrowego: | 0 |
|  | posiadających stopień naukowy doktora:  | ogółem:                                 | 1 |
|  |   | w tym zaliczanych do minimum kadrowego: | 0 |
| posiadających tytuł zawodowy magistra lub równorzędny: | ogółem:   | 0                                       |   |
|  | w tym zaliczanych do minimum kadrowego:   | 0                                       |   |

\* Według stanu na dzień rozpoczęcia roku akademickiego następującego po roku sprawozdawczym.

**Liczba nauczycieli akademickich stanowiących obsadę kadrową, z podziałem na kierunki, poziomy i profile kształcenia\***

|                             |  |
|-----------------------------|--|
| Nazwa podstawowej jednostki | Wydział Matematyki, Fizyki i Informatyki |
| Nazwa kierunku:             | Makrokierunek - bioinformatyka           |
| Poziom kształcenia:         | Pierwszego stopnia                       |
| Profil kształcenia:         | Ogólnoakademicki                         |



|  |   |   |   |
|--|---|---|---|
| Liczba nauczycieli akademickich:                       | ogółem:   | 0                                       |   |
|  | z tego:   |   |   |
|  | posiadających tytuł profesora:  | ogółem:                                 | 0 |
|  |   | w tym zaliczanych do minimum kadrowego: | 0 |
|  | posiadających stopień naukowy doktora habilitowanego:   | ogółem:                                 | 0 |
|  |   | w tym zaliczanych do minimum kadrowego: | 0 |
|  | posiadających stopień naukowy doktora i uprawnienia równoważne z uprawnieniami doktora habilitowanego na podstawie art. 21a ustawy z dnia 14 marca 2003 r. o stopniach naukowych i tytule naukowym oraz o stopniach i tytule w zakresie sztuki: | ogółem:                                 | 0 |
|  |   | w tym zaliczanych do minimum kadrowego: | 0 |
|  | posiadających stopień naukowy doktora:  | ogółem:                                 | 0 |
|  |   | w tym zaliczanych do minimum kadrowego: | 0 |
| posiadających tytuł zawodowy magistra lub równorzędny: | ogółem:   | 0                                       |   |
|  | w tym zaliczanych do minimum kadrowego:   | 0                                       |   |

|   |   |   |   |
|---|---|---|---|
| Liczba nauczycieli akademickich cudzoziemców: | ogółem:   | 0                                       |   |
|   | z tego:   |   |   |
|   | posiadających tytuł profesora:  | ogółem:                                 | 0 |
|   |   | w tym zaliczanych do minimum kadrowego: | 0 |
|   | posiadających stopień naukowy doktora habilitowanego:   | ogółem:                                 | 0 |
|   |   | w tym zaliczanych do minimum kadrowego: | 0 |
|   | posiadających stopień naukowy doktora i uprawnienia równoważne z uprawnieniami doktora habilitowanego na podstawie art. 21a ustawy z dnia 14 marca 2003 r. o stopniach naukowych i tytule naukowym oraz o stopniach i tytule w zakresie sztuki: | ogółem:                                 | 0 |
|   |   | w tym zaliczanych do minimum kadrowego: | 0 |
|   | posiadających stopień naukowy doktora:  | ogółem:                                 | 0 |
|   |   | w tym zaliczanych do minimum kadrowego: | 0 |
|   | posiadających tytuł zawodowy magistra lub równorzędny:  | ogółem:                                 | 0 |
|   |   | w tym zaliczanych do minimum kadrowego: | 0 |

\* Według stanu na dzień rozpoczęcia roku akademickiego następującego po roku sprawozdawczym.

**Liczba nauczycieli akademickich stanowiących obsadę kadrową, z podziałem na kierunki, poziomy i profile kształcenia\***

|                             |  |
|-----------------------------|--|
| Nazwa podstawowej jednostki | Wydział Matematyki, Fizyki i Informatyki |
| Nazwa kierunku:             | Matematyka                               |
| Poziom kształcenia:         | Drugiego stopnia                         |
| Profil kształcenia:         | Ogólnoakademicki                         |

|  |   |   |    |
|--|---|---|----|
| Liczba nauczycieli akademickich:                       | ogółem:   | 109                                     |    |
|  | z tego:   |   |    |
|  | posiadających tytuł profesora:  | ogółem:                                 | 17 |
|  |   | w tym zaliczanych do minimum kadrowego: | 2  |
|  | posiadających stopień naukowy doktora habilitowanego:   | ogółem:                                 | 25 |
|  |   | w tym zaliczanych do minimum kadrowego: | 4  |
|  | posiadających stopień naukowy doktora i uprawnienia równoważne z uprawnieniami doktora habilitowanego na podstawie art. 21a ustawy z dnia 14 marca 2003 r. o stopniach naukowych i tytule naukowym oraz o stopniach i tytule w zakresie sztuki: | ogółem:                                 | 0  |
|  |   | w tym zaliczanych do minimum kadrowego: | 0  |
|  | posiadających stopień naukowy doktora:  | ogółem:                                 | 62 |
|  |   | w tym zaliczanych do minimum kadrowego: | 7  |
| posiadających tytuł zawodowy magistra lub równorzędny: | ogółem:   | 5                                       |    |
|  | w tym zaliczanych do minimum kadrowego:   | 0                                       |    |

|  |   |   |   |
|--|---|---|---|
| Liczba nauczycieli akademickich cudzoziemców:          | ogółem:   | 3                                       |   |
|  | z tego:   |   |   |
|  | posiadających tytuł profesora:  | ogółem:                                 | 0 |
|  |   | w tym zaliczanych do minimum kadrowego: | 0 |
|  | posiadających stopień naukowy doktora habilitowanego:   | ogółem:                                 | 2 |
|  |   | w tym zaliczanych do minimum kadrowego: | 1 |
|  | posiadających stopień naukowy doktora i uprawnienia równoważne z uprawnieniami doktora habilitowanego na podstawie art. 21a ustawy z dnia 14 marca 2003 r. o stopniach naukowych i tytule naukowym oraz o stopniach i tytule w zakresie sztuki: | ogółem:                                 | 0 |
|  |   | w tym zaliczanych do minimum kadrowego: | 0 |
|  | posiadających stopień naukowy doktora:  | ogółem:                                 | 1 |
|  |   | w tym zaliczanych do minimum kadrowego: | 0 |
| posiadających tytuł zawodowy magistra lub równorzędny: | ogółem:   | 0                                       |   |
|  | w tym zaliczanych do minimum kadrowego:   | 0                                       |   |

\* Według stanu na dzień rozpoczęcia roku akademickiego następującego po roku sprawozdawczym.

**Liczba nauczycieli akademickich stanowiących obsadę kadrową, z podziałem na kierunki, poziomy i profile kształcenia\***

|                             |  |
|-----------------------------|--|
| Nazwa podstawowej jednostki | Wydział Matematyki, Fizyki i Informatyki |
| Nazwa kierunku:             | Matematyka                               |
| Poziom kształcenia:         | Pierwszego stopnia                       |
| Profil kształcenia:         | Ogólnoakademicki                         |

|  |   |   |    |
|--|---|---|----|
| Liczba nauczycieli akademickich:                       | ogółem:   | 109                                     |    |
|  | z tego:   |   |    |
|  | posiadających tytuł profesora:  | ogółem:                                 | 17 |
|  |   | w tym zaliczanych do minimum kadrowego: | 3  |
|  | posiadających stopień naukowy doktora habilitowanego:   | ogółem:                                 | 25 |
|  |   | w tym zaliczanych do minimum kadrowego: | 2  |
|  | posiadających stopień naukowy doktora i uprawnienia równoważne z uprawnieniami doktora habilitowanego na podstawie art. 21a ustawy z dnia 14 marca 2003 r. o stopniach naukowych i tytule naukowym oraz o stopniach i tytule w zakresie sztuki: | ogółem:                                 | 0  |
|  |   | w tym zaliczanych do minimum kadrowego: | 0  |
|  | posiadających stopień naukowy doktora:  | ogółem:                                 | 62 |
|  |   | w tym zaliczanych do minimum kadrowego: | 6  |
| posiadających tytuł zawodowy magistra lub równorzędny: | ogółem:   | 5                                       |    |
|  | w tym zaliczanych do minimum kadrowego:   | 0                                       |    |

|  |   |   |   |
|--|---|---|---|
| Liczba nauczycieli akademickich cudzoziemców:          | ogółem:   | 3                                       |   |
|  | z tego:   |   |   |
|  | posiadających tytuł profesora:  | ogółem:                                 | 0 |
|  |   | w tym zaliczanych do minimum kadrowego: | 0 |
|  | posiadających stopień naukowy doktora habilitowanego:   | ogółem:                                 | 2 |
|  |   | w tym zaliczanych do minimum kadrowego: | 1 |
|  | posiadających stopień naukowy doktora i uprawnienia równoważne z uprawnieniami doktora habilitowanego na podstawie art. 21a ustawy z dnia 14 marca 2003 r. o stopniach naukowych i tytule naukowym oraz o stopniach i tytule w zakresie sztuki: | ogółem:                                 | 0 |
|  |   | w tym zaliczanych do minimum kadrowego: | 0 |
|  | posiadających stopień naukowy doktora:  | ogółem:                                 | 1 |
|  |   | w tym zaliczanych do minimum kadrowego: | 0 |
| posiadających tytuł zawodowy magistra lub równorzędny: | ogółem:   | 0                                       |   |
|  | w tym zaliczanych do minimum kadrowego:   | 0                                       |   |

\* Według stanu na dzień rozpoczęcia roku akademickiego następującego po roku sprawozdawczym.

**Liczba nauczycieli akademickich stanowiących obsadę kadrową, z podziałem na kierunki, poziomy i profile kształcenia\***

|                             |  |
|-----------------------------|--|
| Nazwa podstawowej jednostki | Wydział Nauk Społecznych               |
| Nazwa kierunku:             | Dziennikarstwo i komunikacja społeczna |
| Poziom kształcenia:         | Drugiego stopnia                       |
| Profil kształcenia:         | Ogólnoakademicki, Praktyczny           |

|  |   |   |    |
|--|---|---|----|
| Liczba nauczycieli akademickich:                       | ogółem:   | 27                                      |    |
|  | z tego:   |   |    |
|  | posiadających tytuł profesora:  | ogółem:                                 | 3  |
|  |   | w tym zaliczanych do minimum kadrowego: | 2  |
|  | posiadających stopień naukowy doktora habilitowanego:   | ogółem:                                 | 4  |
|  |   | w tym zaliczanych do minimum kadrowego: | 4  |
|  | posiadających stopień naukowy doktora i uprawnienia równoważne z uprawnieniami doktora habilitowanego na podstawie art. 21a ustawy z dnia 14 marca 2003 r. o stopniach naukowych i tytule naukowym oraz o stopniach i tytule w zakresie sztuki: | ogółem:                                 | 0  |
|  |   | w tym zaliczanych do minimum kadrowego: | 0  |
|  | posiadających stopień naukowy doktora:  | ogółem:                                 | 14 |
|  |   | w tym zaliczanych do minimum kadrowego: | 14 |
| posiadających tytuł zawodowy magistra lub równorzędny: | ogółem:   | 6                                       |    |
|  | w tym zaliczanych do minimum kadrowego:   | 1                                       |    |

|   |   |   |   |
|---|---|---|---|
| Liczba nauczycieli akademickich cudzoziemców: | ogółem:   | 0                                       |   |
|   | z tego:   |   |   |
|   | posiadających tytuł profesora:  | ogółem:                                 | 0 |
|   |   | w tym zaliczanych do minimum kadrowego: | 0 |
|   | posiadających stopień naukowy doktora habilitowanego:   | ogółem:                                 | 0 |
|   |   | w tym zaliczanych do minimum kadrowego: | 0 |
|   | posiadających stopień naukowy doktora i uprawnienia równoważne z uprawnieniami doktora habilitowanego na podstawie art. 21a ustawy z dnia 14 marca 2003 r. o stopniach naukowych i tytule naukowym oraz o stopniach i tytule w zakresie sztuki: | ogółem:                                 | 0 |
|   |   | w tym zaliczanych do minimum kadrowego: | 0 |
|   | posiadających stopień naukowy doktora:  | ogółem:                                 | 0 |
|   |   | w tym zaliczanych do minimum kadrowego: | 0 |
|   | posiadających tytuł zawodowy magistra lub równorzędny:  | ogółem:                                 | 0 |
|   |   | w tym zaliczanych do minimum kadrowego: | 0 |

\* Według stanu na dzień rozpoczęcia roku akademickiego następującego po roku sprawozdawczym.

**Liczba nauczycieli akademickich stanowiących obsadę kadrową, z podziałem na kierunki, poziomy i profile kształcenia\***

|                             |  |
|-----------------------------|--|
| Nazwa podstawowej jednostki | Wydział Nauk Społecznych               |
| Nazwa kierunku:             | Dziennikarstwo i komunikacja społeczna |
| Poziom kształcenia:         | Pierwszego stopnia                     |
| Profil kształcenia:         | Praktyczny                             |



|  |   |   |    |
|--|---|---|----|
| Liczba nauczycieli akademickich:                       | ogółem:   | 27                                      |    |
|  | z tego:   |   |    |
|  | posiadających tytuł profesora:  | ogółem:                                 | 3  |
|  |   | w tym zaliczanych do minimum kadrowego: | 2  |
|  | posiadających stopień naukowy doktora habilitowanego:   | ogółem:                                 | 4  |
|  |   | w tym zaliczanych do minimum kadrowego: | 4  |
|  | posiadających stopień naukowy doktora i uprawnienia równoważne z uprawnieniami doktora habilitowanego na podstawie art. 21a ustawy z dnia 14 marca 2003 r. o stopniach naukowych i tytule naukowym oraz o stopniach i tytule w zakresie sztuki: | ogółem:                                 | 0  |
|  |   | w tym zaliczanych do minimum kadrowego: | 0  |
|  | posiadających stopień naukowy doktora:  | ogółem:                                 | 14 |
|  |   | w tym zaliczanych do minimum kadrowego: | 14 |
| posiadających tytuł zawodowy magistra lub równorzędny: | ogółem:   | 6                                       |    |
|  | w tym zaliczanych do minimum kadrowego:   | 0                                       |    |

|   |   |   |   |
|---|---|---|---|
| Liczba nauczycieli akademickich cudzoziemców: | ogółem:   | 0                                       |   |
|   | z tego:   |   |   |
|   | posiadających tytuł profesora:  | ogółem:                                 | 0 |
|   |   | w tym zaliczanych do minimum kadrowego: | 0 |
|   | posiadających stopień naukowy doktora habilitowanego:   | ogółem:                                 | 0 |
|   |   | w tym zaliczanych do minimum kadrowego: | 0 |
|   | posiadających stopień naukowy doktora i uprawnienia równoważne z uprawnieniami doktora habilitowanego na podstawie art. 21a ustawy z dnia 14 marca 2003 r. o stopniach naukowych i tytule naukowym oraz o stopniach i tytule w zakresie sztuki: | ogółem:                                 | 0 |
|   |   | w tym zaliczanych do minimum kadrowego: | 0 |
|   | posiadających stopień naukowy doktora:  | ogółem:                                 | 0 |
|   |   | w tym zaliczanych do minimum kadrowego: | 0 |
|   | posiadających tytuł zawodowy magistra lub równorzędny:  | ogółem:                                 | 0 |
|   |   | w tym zaliczanych do minimum kadrowego: | 0 |

\* Według stanu na dzień rozpoczęcia roku akademickiego następującego po roku sprawozdawczym.

**Liczba nauczycieli akademickich stanowiących obsadę kadrową, z podziałem na kierunki, poziomy i profile kształcenia\***

|                             |                          |
|-----------------------------|--------------------------|
| Nazwa podstawowej jednostki | Wydział Nauk Społecznych |
| Nazwa kierunku:             | Filozofia                |
| Poziom kształcenia:         | Pierwszego stopnia       |
| Profil kształcenia:         | Ogólnoakademicki         |

|  |   |   |    |
|--|---|---|----|
| Liczba nauczycieli akademickich:                       | ogółem:   | 29                                      |    |
|  | z tego:   |   |    |
|  | posiadających tytuł profesora:  | ogółem:                                 | 1  |
|  |   | w tym zaliczanych do minimum kadrowego: | 1  |
|  | posiadających stopień naukowy doktora habilitowanego:   | ogółem:                                 | 8  |
|  |   | w tym zaliczanych do minimum kadrowego: | 6  |
|  | posiadających stopień naukowy doktora i uprawnienia równoważne z uprawnieniami doktora habilitowanego na podstawie art. 21a ustawy z dnia 14 marca 2003 r. o stopniach naukowych i tytule naukowym oraz o stopniach i tytule w zakresie sztuki: | ogółem:                                 | 0  |
|  |   | w tym zaliczanych do minimum kadrowego: | 0  |
|  | posiadających stopień naukowy doktora:  | ogółem:                                 | 17 |
|  |   | w tym zaliczanych do minimum kadrowego: | 14 |
| posiadających tytuł zawodowy magistra lub równorzędny: | ogółem:   | 3                                       |    |
|  | w tym zaliczanych do minimum kadrowego:   | 0                                       |    |

|  |   |   |   |
|--|---|---|---|
| Liczba nauczycieli akademickich cudzoziemców:          | ogółem:   | 0                                       |   |
|  | z tego:   |   |   |
|  | posiadających tytuł profesora:  | ogółem:                                 | 0 |
|  |   | w tym zaliczanych do minimum kadrowego: | 0 |
|  | posiadających stopień naukowy doktora habilitowanego:   | ogółem:                                 | 0 |
|  |   | w tym zaliczanych do minimum kadrowego: | 0 |
|  | posiadających stopień naukowy doktora i uprawnienia równoważne z uprawnieniami doktora habilitowanego na podstawie art. 21a ustawy z dnia 14 marca 2003 r. o stopniach naukowych i tytule naukowym oraz o stopniach i tytule w zakresie sztuki: | ogółem:                                 | 0 |
|  |   | w tym zaliczanych do minimum kadrowego: | 0 |
|  | posiadających stopień naukowy doktora:  | ogółem:                                 | 0 |
|  |   | w tym zaliczanych do minimum kadrowego: | 0 |
| posiadających tytuł zawodowy magistra lub równorzędny: | ogółem:   | 0                                       |   |
|  | w tym zaliczanych do minimum kadrowego:   | 0                                       |   |

\* Według stanu na dzień rozpoczęcia roku akademickiego następującego po roku sprawozdawczym.

**Liczba nauczycieli akademickich stanowiących obsadę kadrową, z podziałem na kierunki, poziomy i profile kształcenia\***

|                             |                          |
|-----------------------------|--------------------------|
| Nazwa podstawowej jednostki | Wydział Nauk Społecznych |
| Nazwa kierunku:             | Filozofia                |
| Poziom kształcenia:         | Drugiego stopnia         |
| Profil kształcenia:         | Ogólnoakademicki         |

|  |   |   |    |
|--|---|---|----|
| Liczba nauczycieli akademickich:                       | ogółem:   | 29                                      |    |
|  | z tego:   |   |    |
|  | posiadających tytuł profesora:  | ogółem:                                 | 1  |
|  |   | w tym zaliczanych do minimum kadrowego: | 1  |
|  | posiadających stopień naukowy doktora habilitowanego:   | ogółem:                                 | 8  |
|  |   | w tym zaliczanych do minimum kadrowego: | 6  |
|  | posiadających stopień naukowy doktora i uprawnienia równoważne z uprawnieniami doktora habilitowanego na podstawie art. 21a ustawy z dnia 14 marca 2003 r. o stopniach naukowych i tytule naukowym oraz o stopniach i tytule w zakresie sztuki: | ogółem:                                 | 0  |
|  |   | w tym zaliczanych do minimum kadrowego: | 0  |
|  | posiadających stopień naukowy doktora:  | ogółem:                                 | 17 |
|  |   | w tym zaliczanych do minimum kadrowego: | 14 |
| posiadających tytuł zawodowy magistra lub równorzędny: | ogółem:   | 3                                       |    |
|  | w tym zaliczanych do minimum kadrowego:   | 2                                       |    |

|  |   |   |   |
|--|---|---|---|
| Liczba nauczycieli akademickich cudzoziemców:          | ogółem:   | 0                                       |   |
|  | z tego:   |   |   |
|  | posiadających tytuł profesora:  | ogółem:                                 | 0 |
|  |   | w tym zaliczanych do minimum kadrowego: | 0 |
|  | posiadających stopień naukowy doktora habilitowanego:   | ogółem:                                 | 0 |
|  |   | w tym zaliczanych do minimum kadrowego: | 0 |
|  | posiadających stopień naukowy doktora i uprawnienia równoważne z uprawnieniami doktora habilitowanego na podstawie art. 21a ustawy z dnia 14 marca 2003 r. o stopniach naukowych i tytule naukowym oraz o stopniach i tytule w zakresie sztuki: | ogółem:                                 | 0 |
|  |   | w tym zaliczanych do minimum kadrowego: | 0 |
|  | posiadających stopień naukowy doktora:  | ogółem:                                 | 0 |
|  |   | w tym zaliczanych do minimum kadrowego: | 0 |
| posiadających tytuł zawodowy magistra lub równorzędny: | ogółem:   | 0                                       |   |
|  | w tym zaliczanych do minimum kadrowego:   | 0                                       |   |

\* Według stanu na dzień rozpoczęcia roku akademickiego następującego po roku sprawozdawczym.

**Liczba nauczycieli akademickich stanowiących obsadę kadrową, z podziałem na kierunki, poziomy i profile kształcenia\***

|                             |                          |
|-----------------------------|--------------------------|
| Nazwa podstawowej jednostki | Wydział Nauk Społecznych |
| Nazwa kierunku:             | Pedagogika               |
| Poziom kształcenia:         | Drugiego stopnia         |
| Profil kształcenia:         | Ogólnoakademicki         |

|  |   |   |    |
|--|---|---|----|
| Liczba nauczycieli akademickich:                       | ogółem:   | 22                                      |    |
|  | z tego:   |   |    |
|  | posiadających tytuł profesora:  | ogółem:                                 | 2  |
|  |   | w tym zaliczanych do minimum kadrowego: | 1  |
|  | posiadających stopień naukowy doktora habilitowanego:   | ogółem:                                 | 6  |
|  |   | w tym zaliczanych do minimum kadrowego: | 4  |
|  | posiadających stopień naukowy doktora i uprawnienia równoważne z uprawnieniami doktora habilitowanego na podstawie art. 21a ustawy z dnia 14 marca 2003 r. o stopniach naukowych i tytule naukowym oraz o stopniach i tytule w zakresie sztuki: | ogółem:                                 | 0  |
|  |   | w tym zaliczanych do minimum kadrowego: | 0  |
|  | posiadających stopień naukowy doktora:  | ogółem:                                 | 12 |
|  |   | w tym zaliczanych do minimum kadrowego: | 12 |
| posiadających tytuł zawodowy magistra lub równorzędny: | ogółem:   | 2                                       |    |
|  | w tym zaliczanych do minimum kadrowego:   | 0                                       |    |

|   |   |   |   |
|---|---|---|---|
| Liczba nauczycieli akademickich cudzoziemców: | ogółem:   | 0                                       |   |
|   | z tego:   |   |   |
|   | posiadających tytuł profesora:  | ogółem:                                 | 0 |
|   |   | w tym zaliczanych do minimum kadrowego: | 0 |
|   | posiadających stopień naukowy doktora habilitowanego:   | ogółem:                                 | 0 |
|   |   | w tym zaliczanych do minimum kadrowego: | 0 |
|   | posiadających stopień naukowy doktora i uprawnienia równoważne z uprawnieniami doktora habilitowanego na podstawie art. 21a ustawy z dnia 14 marca 2003 r. o stopniach naukowych i tytule naukowym oraz o stopniach i tytule w zakresie sztuki: | ogółem:                                 | 0 |
|   |   | w tym zaliczanych do minimum kadrowego: | 0 |
|   | posiadających stopień naukowy doktora:  | ogółem:                                 | 0 |
|   |   | w tym zaliczanych do minimum kadrowego: | 0 |
|   | posiadających tytuł zawodowy magistra lub równorzędny:  | ogółem:                                 | 0 |
|   |   | w tym zaliczanych do minimum kadrowego: | 0 |

\* Według stanu na dzień rozpoczęcia roku akademickiego następującego po roku sprawozdawczym.

**Liczba nauczycieli akademickich stanowiących obsadę kadrową, z podziałem na kierunki, poziomy i profile kształcenia\***

|                             |                          |
|-----------------------------|--------------------------|
| Nazwa podstawowej jednostki | Wydział Nauk Społecznych |
| Nazwa kierunku:             | Pedagogika               |
| Poziom kształcenia:         | Pierwszego stopnia       |
| Profil kształcenia:         | Ogólnoakademicki         |



|  |   |   |    |
|--|---|---|----|
| Liczba nauczycieli akademickich:                       | ogółem:   | 21                                      |    |
|  | z tego:   |   |    |
|  | posiadających tytuł profesora:  | ogółem:                                 | 1  |
|  |   | w tym zaliczanych do minimum kadrowego: | 1  |
|  | posiadających stopień naukowy doktora habilitowanego:   | ogółem:                                 | 2  |
|  |   | w tym zaliczanych do minimum kadrowego: | 2  |
|  | posiadających stopień naukowy doktora i uprawnienia równoważne z uprawnieniami doktora habilitowanego na podstawie art. 21a ustawy z dnia 14 marca 2003 r. o stopniach naukowych i tytule naukowym oraz o stopniach i tytule w zakresie sztuki: | ogółem:                                 | 0  |
|  |   | w tym zaliczanych do minimum kadrowego: | 0  |
|  | posiadających stopień naukowy doktora:  | ogółem:                                 | 15 |
|  |   | w tym zaliczanych do minimum kadrowego: | 15 |
| posiadających tytuł zawodowy magistra lub równorzędny: | ogółem:   | 3                                       |    |
|  | w tym zaliczanych do minimum kadrowego:   | 0                                       |    |

|  |   |   |   |
|--|---|---|---|
| Liczba nauczycieli akademickich cudzoziemców:          | ogółem:   | 0                                       |   |
|  | z tego:   |   |   |
|  | posiadających tytuł profesora:  | ogółem:                                 | 0 |
|  |   | w tym zaliczanych do minimum kadrowego: | 0 |
|  | posiadających stopień naukowy doktora habilitowanego:   | ogółem:                                 | 0 |
|  |   | w tym zaliczanych do minimum kadrowego: | 0 |
|  | posiadających stopień naukowy doktora i uprawnienia równoważne z uprawnieniami doktora habilitowanego na podstawie art. 21a ustawy z dnia 14 marca 2003 r. o stopniach naukowych i tytule naukowym oraz o stopniach i tytule w zakresie sztuki: | ogółem:                                 | 0 |
|  |   | w tym zaliczanych do minimum kadrowego: | 0 |
|  | posiadających stopień naukowy doktora:  | ogółem:                                 | 0 |
|  |   | w tym zaliczanych do minimum kadrowego: | 0 |
| posiadających tytuł zawodowy magistra lub równorzędny: | ogółem:   | 0                                       |   |
|  | w tym zaliczanych do minimum kadrowego:   | 0                                       |   |

\* Według stanu na dzień rozpoczęcia roku akademickiego następującego po roku sprawozdawczym.

**Liczba nauczycieli akademickich stanowiących obsadę kadrową, z podziałem na kierunki, poziomy i profile kształcenia\***

|                             |                          |
|-----------------------------|--------------------------|
| Nazwa podstawowej jednostki | Wydział Nauk Społecznych |
| Nazwa kierunku:             | Pedagogika specjalna     |
| Poziom kształcenia:         | Pierwszego stopnia       |
| Profil kształcenia:         | Ogólnoakademicki         |

|  |   |   |   |
|--|---|---|---|
| Liczba nauczycieli akademickich:                       | ogółem:   | 14                                      |   |
|  | z tego:   |   |   |
|  | posiadających tytuł profesora:  | ogółem:                                 | 2 |
|  |   | w tym zaliczanych do minimum kadrowego: | 2 |
|  | posiadających stopień naukowy doktora habilitowanego:   | ogółem:                                 | 1 |
|  |   | w tym zaliczanych do minimum kadrowego: | 1 |
|  | posiadających stopień naukowy doktora i uprawnienia równoważne z uprawnieniami doktora habilitowanego na podstawie art. 21a ustawy z dnia 14 marca 2003 r. o stopniach naukowych i tytule naukowym oraz o stopniach i tytule w zakresie sztuki: | ogółem:                                 | 0 |
|  |   | w tym zaliczanych do minimum kadrowego: | 0 |
|  | posiadających stopień naukowy doktora:  | ogółem:                                 | 8 |
|  |   | w tym zaliczanych do minimum kadrowego: | 8 |
| posiadających tytuł zawodowy magistra lub równorzędny: | ogółem:   | 3                                       |   |
|  | w tym zaliczanych do minimum kadrowego:   | 0                                       |   |

|  |   |   |   |
|--|---|---|---|
| Liczba nauczycieli akademickich cudzoziemców:          | ogółem:   | 0                                       |   |
|  | z tego:   |   |   |
|  | posiadających tytuł profesora:  | ogółem:                                 | 0 |
|  |   | w tym zaliczanych do minimum kadrowego: | 0 |
|  | posiadających stopień naukowy doktora habilitowanego:   | ogółem:                                 | 0 |
|  |   | w tym zaliczanych do minimum kadrowego: | 0 |
|  | posiadających stopień naukowy doktora i uprawnienia równoważne z uprawnieniami doktora habilitowanego na podstawie art. 21a ustawy z dnia 14 marca 2003 r. o stopniach naukowych i tytule naukowym oraz o stopniach i tytule w zakresie sztuki: | ogółem:                                 | 0 |
|  |   | w tym zaliczanych do minimum kadrowego: | 0 |
|  | posiadających stopień naukowy doktora:  | ogółem:                                 | 0 |
|  |   | w tym zaliczanych do minimum kadrowego: | 0 |
| posiadających tytuł zawodowy magistra lub równorzędny: | ogółem:   | 0                                       |   |
|  | w tym zaliczanych do minimum kadrowego:   | 0                                       |   |

\* Według stanu na dzień rozpoczęcia roku akademickiego następującego po roku sprawozdawczym.

**Liczba nauczycieli akademickich stanowiących obsadę kadrową, z podziałem na kierunki, poziomy i profile kształcenia\***

|                             |                          |
|-----------------------------|--------------------------|
| Nazwa podstawowej jednostki | Wydział Nauk Społecznych |
| Nazwa kierunku:             | Pedagogika specjalna     |
| Poziom kształcenia:         | Drugiego stopnia         |
| Profil kształcenia:         | Ogólnoakademicki         |

|  |   |   |   |
|--|---|---|---|
| Liczba nauczycieli akademickich:                       | ogółem:   | 14                                      |   |
|  | z tego:   |   |   |
|  | posiadających tytuł profesora:  | ogółem:                                 | 2 |
|  |   | w tym zaliczanych do minimum kadrowego: | 2 |
|  | posiadających stopień naukowy doktora habilitowanego:   | ogółem:                                 | 4 |
|  |   | w tym zaliczanych do minimum kadrowego: | 4 |
|  | posiadających stopień naukowy doktora i uprawnienia równoważne z uprawnieniami doktora habilitowanego na podstawie art. 21a ustawy z dnia 14 marca 2003 r. o stopniach naukowych i tytule naukowym oraz o stopniach i tytule w zakresie sztuki: | ogółem:                                 | 0 |
|  |   | w tym zaliczanych do minimum kadrowego: | 0 |
|  | posiadających stopień naukowy doktora:  | ogółem:                                 | 6 |
|  |   | w tym zaliczanych do minimum kadrowego: | 6 |
| posiadających tytuł zawodowy magistra lub równorzędny: | ogółem:   | 2                                       |   |
|  | w tym zaliczanych do minimum kadrowego:   | 0                                       |   |

|   |   |   |   |
|---|---|---|---|
| Liczba nauczycieli akademickich cudzoziemców: | ogółem:   | 0                                       |   |
|   | z tego:   |   |   |
|   | posiadających tytuł profesora:  | ogółem:                                 | 0 |
|   |   | w tym zaliczanych do minimum kadrowego: | 0 |
|   | posiadających stopień naukowy doktora habilitowanego:   | ogółem:                                 | 0 |
|   |   | w tym zaliczanych do minimum kadrowego: | 0 |
|   | posiadających stopień naukowy doktora i uprawnienia równoważne z uprawnieniami doktora habilitowanego na podstawie art. 21a ustawy z dnia 14 marca 2003 r. o stopniach naukowych i tytule naukowym oraz o stopniach i tytule w zakresie sztuki: | ogółem:                                 | 0 |
|   |   | w tym zaliczanych do minimum kadrowego: | 0 |
|   | posiadających stopień naukowy doktora:  | ogółem:                                 | 0 |
|   |   | w tym zaliczanych do minimum kadrowego: | 0 |
|   | posiadających tytuł zawodowy magistra lub równorzędny:  | ogółem:                                 | 0 |
|   |   | w tym zaliczanych do minimum kadrowego: | 0 |

\* Według stanu na dzień rozpoczęcia roku akademickiego następującego po roku sprawozdawczym.

**Liczba nauczycieli akademickich stanowiących obsadę kadrową, z podziałem na kierunki, poziomy i profile kształcenia\***

|                             |                          |
|-----------------------------|--------------------------|
| Nazwa podstawowej jednostki | Wydział Nauk Społecznych |
| Nazwa kierunku:             | Politologia              |
| Poziom kształcenia:         | Drugiego stopnia         |
| Profil kształcenia:         | Ogólnoakademicki         |

|  |   |   |    |
|--|---|---|----|
| Liczba nauczycieli akademickich:                       | ogółem:   | 37                                      |    |
|  | z tego:   |   |    |
|  | posiadających tytuł profesora:  | ogółem:                                 | 3  |
|  |   | w tym zaliczanych do minimum kadrowego: | 2  |
|  | posiadających stopień naukowy doktora habilitowanego:   | ogółem:                                 | 10 |
|  |   | w tym zaliczanych do minimum kadrowego: | 10 |
|  | posiadających stopień naukowy doktora i uprawnienia równoważne z uprawnieniami doktora habilitowanego na podstawie art. 21a ustawy z dnia 14 marca 2003 r. o stopniach naukowych i tytule naukowym oraz o stopniach i tytule w zakresie sztuki: | ogółem:                                 | 0  |
|  |   | w tym zaliczanych do minimum kadrowego: | 0  |
|  | posiadających stopień naukowy doktora:  | ogółem:                                 | 21 |
|  |   | w tym zaliczanych do minimum kadrowego: | 21 |
| posiadających tytuł zawodowy magistra lub równorzędny: | ogółem:   | 3                                       |    |
|  | w tym zaliczanych do minimum kadrowego:   | 3                                       |    |

|   |   |   |   |
|---|---|---|---|
| Liczba nauczycieli akademickich cudzoziemców: | ogółem:   | 0                                       |   |
|   | z tego:   |   |   |
|   | posiadających tytuł profesora:  | ogółem:                                 | 0 |
|   |   | w tym zaliczanych do minimum kadrowego: | 0 |
|   | posiadających stopień naukowy doktora habilitowanego:   | ogółem:                                 | 0 |
|   |   | w tym zaliczanych do minimum kadrowego: | 0 |
|   | posiadających stopień naukowy doktora i uprawnienia równoważne z uprawnieniami doktora habilitowanego na podstawie art. 21a ustawy z dnia 14 marca 2003 r. o stopniach naukowych i tytule naukowym oraz o stopniach i tytule w zakresie sztuki: | ogółem:                                 | 0 |
|   |   | w tym zaliczanych do minimum kadrowego: | 0 |
|   | posiadających stopień naukowy doktora:  | ogółem:                                 | 0 |
|   |   | w tym zaliczanych do minimum kadrowego: | 0 |
|   | posiadających tytuł zawodowy magistra lub równorzędny:  | ogółem:                                 | 0 |
|   |   | w tym zaliczanych do minimum kadrowego: | 0 |

\* Według stanu na dzień rozpoczęcia roku akademickiego następującego po roku sprawozdawczym.

**Liczba nauczycieli akademickich stanowiących obsadę kadrową, z podziałem na kierunki, poziomy i profile kształcenia\***

|                             |                          |
|-----------------------------|--------------------------|
| Nazwa podstawowej jednostki | Wydział Nauk Społecznych |
| Nazwa kierunku:             | Politologia              |
| Poziom kształcenia:         | Pierwszego stopnia       |
| Profil kształcenia:         | Ogólnoakademicki         |



|  |   |   |    |
|--|---|---|----|
| Liczba nauczycieli akademickich:                       | ogółem:   | 38                                      |    |
|  | z tego:   |   |    |
|  | posiadających tytuł profesora:  | ogółem:                                 | 3  |
|  |   | w tym zaliczanych do minimum kadrowego: | 2  |
|  | posiadających stopień naukowy doktora habilitowanego:   | ogółem:                                 | 11 |
|  |   | w tym zaliczanych do minimum kadrowego: | 11 |
|  | posiadających stopień naukowy doktora i uprawnienia równoważne z uprawnieniami doktora habilitowanego na podstawie art. 21a ustawy z dnia 14 marca 2003 r. o stopniach naukowych i tytule naukowym oraz o stopniach i tytule w zakresie sztuki: | ogółem:                                 | 0  |
|  |   | w tym zaliczanych do minimum kadrowego: | 0  |
|  | posiadających stopień naukowy doktora:  | ogółem:                                 | 21 |
|  |   | w tym zaliczanych do minimum kadrowego: | 20 |
| posiadających tytuł zawodowy magistra lub równorzędny: | ogółem:   | 3                                       |    |
|  | w tym zaliczanych do minimum kadrowego:   | 3                                       |    |

|   |   |   |   |
|---|---|---|---|
| Liczba nauczycieli akademickich cudzoziemców: | ogółem:   | 0                                       |   |
|   | z tego:   |   |   |
|   | posiadających tytuł profesora:  | ogółem:                                 | 0 |
|   |   | w tym zaliczanych do minimum kadrowego: | 0 |
|   | posiadających stopień naukowy doktora habilitowanego:   | ogółem:                                 | 0 |
|   |   | w tym zaliczanych do minimum kadrowego: | 0 |
|   | posiadających stopień naukowy doktora i uprawnienia równoważne z uprawnieniami doktora habilitowanego na podstawie art. 21a ustawy z dnia 14 marca 2003 r. o stopniach naukowych i tytule naukowym oraz o stopniach i tytule w zakresie sztuki: | ogółem:                                 | 0 |
|   |   | w tym zaliczanych do minimum kadrowego: | 0 |
|   | posiadających stopień naukowy doktora:  | ogółem:                                 | 0 |
|   |   | w tym zaliczanych do minimum kadrowego: | 0 |
|   | posiadających tytuł zawodowy magistra lub równorzędny:  | ogółem:                                 | 0 |
|   |   | w tym zaliczanych do minimum kadrowego: | 0 |

\* Według stanu na dzień rozpoczęcia roku akademickiego następującego po roku sprawozdawczym.

**Liczba nauczycieli akademickich stanowiących obsadę kadrową, z podziałem na kierunki, poziomy i profile kształcenia\***

|                             |                          |
|-----------------------------|--------------------------|
| Nazwa podstawowej jednostki | Wydział Nauk Społecznych |
| Nazwa kierunku:             | Praca socjalna           |
| Poziom kształcenia:         | Pierwszego stopnia       |
| Profil kształcenia:         | Praktyczny               |

|  |   |   |   |
|--|---|---|---|
| Liczba nauczycieli akademickich:                       | ogółem:   | 13                                      |   |
|  | z tego:   |   |   |
|  | posiadających tytuł profesora:  | ogółem:                                 | 1 |
|  |   | w tym zaliczanych do minimum kadrowego: | 1 |
|  | posiadających stopień naukowy doktora habilitowanego:   | ogółem:                                 | 2 |
|  |   | w tym zaliczanych do minimum kadrowego: | 2 |
|  | posiadających stopień naukowy doktora i uprawnienia równoważne z uprawnieniami doktora habilitowanego na podstawie art. 21a ustawy z dnia 14 marca 2003 r. o stopniach naukowych i tytule naukowym oraz o stopniach i tytule w zakresie sztuki: | ogółem:                                 | 0 |
|  |   | w tym zaliczanych do minimum kadrowego: | 0 |
|  | posiadających stopień naukowy doktora:  | ogółem:                                 | 7 |
|  |   | w tym zaliczanych do minimum kadrowego: | 7 |
| posiadających tytuł zawodowy magistra lub równorzędny: | ogółem:   | 3                                       |   |
|  | w tym zaliczanych do minimum kadrowego:   | 3                                       |   |

|  |   |   |   |
|--|---|---|---|
| Liczba nauczycieli akademickich cudzoziemców:          | ogółem:   | 0                                       |   |
|  | z tego:   |   |   |
|  | posiadających tytuł profesora:  | ogółem:                                 | 0 |
|  |   | w tym zaliczanych do minimum kadrowego: | 0 |
|  | posiadających stopień naukowy doktora habilitowanego:   | ogółem:                                 | 0 |
|  |   | w tym zaliczanych do minimum kadrowego: | 0 |
|  | posiadających stopień naukowy doktora i uprawnienia równoważne z uprawnieniami doktora habilitowanego na podstawie art. 21a ustawy z dnia 14 marca 2003 r. o stopniach naukowych i tytule naukowym oraz o stopniach i tytule w zakresie sztuki: | ogółem:                                 | 0 |
|  |   | w tym zaliczanych do minimum kadrowego: | 0 |
|  | posiadających stopień naukowy doktora:  | ogółem:                                 | 0 |
|  |   | w tym zaliczanych do minimum kadrowego: | 0 |
| posiadających tytuł zawodowy magistra lub równorzędny: | ogółem:   | 0                                       |   |
|  | w tym zaliczanych do minimum kadrowego:   | 0                                       |   |

\* Według stanu na dzień rozpoczęcia roku akademickiego następującego po roku sprawozdawczym.

**Liczba nauczycieli akademickich stanowiących obsadę kadrową, z podziałem na kierunki, poziomy i profile kształcenia\***

|                             |                          |
|-----------------------------|--------------------------|
| Nazwa podstawowej jednostki | Wydział Nauk Społecznych |
| Nazwa kierunku:             | Psychologia              |
| Poziom kształcenia:         | Jednolite magisterskie   |
| Profil kształcenia:         | Ogólnoakademicki         |

|  |   |   |    |
|--|---|---|----|
| Liczba nauczycieli akademickich:                       | ogółem:   | 61                                      |    |
|  | z tego:   |   |    |
|  | posiadających tytuł profesora:  | ogółem:                                 | 2  |
|  |   | w tym zaliczanych do minimum kadrowego: | 2  |
|  | posiadających stopień naukowy doktora habilitowanego:   | ogółem:                                 | 12 |
|  |   | w tym zaliczanych do minimum kadrowego: | 11 |
|  | posiadających stopień naukowy doktora i uprawnienia równoważne z uprawnieniami doktora habilitowanego na podstawie art. 21a ustawy z dnia 14 marca 2003 r. o stopniach naukowych i tytule naukowym oraz o stopniach i tytule w zakresie sztuki: | ogółem:                                 | 0  |
|  |   | w tym zaliczanych do minimum kadrowego: | 0  |
|  | posiadających stopień naukowy doktora:  | ogółem:                                 | 43 |
|  |   | w tym zaliczanych do minimum kadrowego: | 39 |
| posiadających tytuł zawodowy magistra lub równorzędny: | ogółem:   | 4                                       |    |
|  | w tym zaliczanych do minimum kadrowego:   | 0                                       |    |

|   |   |   |   |
|---|---|---|---|
| Liczba nauczycieli akademickich cudzoziemców: | ogółem:   | 0                                       |   |
|   | z tego:   |   |   |
|   | posiadających tytuł profesora:  | ogółem:                                 | 0 |
|   |   | w tym zaliczanych do minimum kadrowego: | 0 |
|   | posiadających stopień naukowy doktora habilitowanego:   | ogółem:                                 | 0 |
|   |   | w tym zaliczanych do minimum kadrowego: | 0 |
|   | posiadających stopień naukowy doktora i uprawnienia równoważne z uprawnieniami doktora habilitowanego na podstawie art. 21a ustawy z dnia 14 marca 2003 r. o stopniach naukowych i tytule naukowym oraz o stopniach i tytule w zakresie sztuki: | ogółem:                                 | 0 |
|   |   | w tym zaliczanych do minimum kadrowego: | 0 |
|   | posiadających stopień naukowy doktora:  | ogółem:                                 | 0 |
|   |   | w tym zaliczanych do minimum kadrowego: | 0 |
|   | posiadających tytuł zawodowy magistra lub równorzędny:  | ogółem:                                 | 0 |
|   |   | w tym zaliczanych do minimum kadrowego: | 0 |

\* Według stanu na dzień rozpoczęcia roku akademickiego następującego po roku sprawozdawczym.

**Liczba nauczycieli akademickich stanowiących obsadę kadrową, z podziałem na kierunki, poziomy i profile kształcenia\***

|                             |                          |
|-----------------------------|--------------------------|
| Nazwa podstawowej jednostki | Wydział Nauk Społecznych |
| Nazwa kierunku:             | Socjologia               |
| Poziom kształcenia:         | Pierwszego stopnia       |
| Profil kształcenia:         | Ogólnoakademicki         |

|  |   |   |    |
|--|---|---|----|
| Liczba nauczycieli akademickich:                       | ogółem:   | 36                                      |    |
|  | z tego:   |   |    |
|  | posiadających tytuł profesora:  | ogółem:                                 | 2  |
|  |   | w tym zaliczanych do minimum kadrowego: | 0  |
|  | posiadających stopień naukowy doktora habilitowanego:   | ogółem:                                 | 6  |
|  |   | w tym zaliczanych do minimum kadrowego: | 6  |
|  | posiadających stopień naukowy doktora i uprawnienia równoważne z uprawnieniami doktora habilitowanego na podstawie art. 21a ustawy z dnia 14 marca 2003 r. o stopniach naukowych i tytule naukowym oraz o stopniach i tytule w zakresie sztuki: | ogółem:                                 | 0  |
|  |   | w tym zaliczanych do minimum kadrowego: | 0  |
|  | posiadających stopień naukowy doktora:  | ogółem:                                 | 24 |
|  |   | w tym zaliczanych do minimum kadrowego: | 23 |
| posiadających tytuł zawodowy magistra lub równorzędny: | ogółem:   | 4                                       |    |
|  | w tym zaliczanych do minimum kadrowego:   | 4                                       |    |

|  |   |   |   |
|--|---|---|---|
| Liczba nauczycieli akademickich cudzoziemców:          | ogółem:   | 0                                       |   |
|  | z tego:   |   |   |
|  | posiadających tytuł profesora:  | ogółem:                                 | 0 |
|  |   | w tym zaliczanych do minimum kadrowego: | 0 |
|  | posiadających stopień naukowy doktora habilitowanego:   | ogółem:                                 | 0 |
|  |   | w tym zaliczanych do minimum kadrowego: | 0 |
|  | posiadających stopień naukowy doktora i uprawnienia równoważne z uprawnieniami doktora habilitowanego na podstawie art. 21a ustawy z dnia 14 marca 2003 r. o stopniach naukowych i tytule naukowym oraz o stopniach i tytule w zakresie sztuki: | ogółem:                                 | 0 |
|  |   | w tym zaliczanych do minimum kadrowego: | 0 |
|  | posiadających stopień naukowy doktora:  | ogółem:                                 | 0 |
|  |   | w tym zaliczanych do minimum kadrowego: | 0 |
| posiadających tytuł zawodowy magistra lub równorzędny: | ogółem:   | 0                                       |   |
|  | w tym zaliczanych do minimum kadrowego:   | 0                                       |   |

\* Według stanu na dzień rozpoczęcia roku akademickiego następującego po roku sprawozdawczym.

**Liczba nauczycieli akademickich stanowiących obsadę kadrową, z podziałem na kierunki, poziomy i profile kształcenia\***

|                             |                          |
|-----------------------------|--------------------------|
| Nazwa podstawowej jednostki | Wydział Nauk Społecznych |
| Nazwa kierunku:             | Socjologia               |
| Poziom kształcenia:         | Drugiego stopnia         |
| Profil kształcenia:         | Ogólnoakademicki         |



|  |   |   |    |
|--|---|---|----|
| Liczba nauczycieli akademickich:                       | ogółem:   | 36                                      |    |
|  | z tego:   |   |    |
|  | posiadających tytuł profesora:  | ogółem:                                 | 2  |
|  |   | w tym zaliczanych do minimum kadrowego: | 0  |
|  | posiadających stopień naukowy doktora habilitowanego:   | ogółem:                                 | 6  |
|  |   | w tym zaliczanych do minimum kadrowego: | 6  |
|  | posiadających stopień naukowy doktora i uprawnienia równoważne z uprawnieniami doktora habilitowanego na podstawie art. 21a ustawy z dnia 14 marca 2003 r. o stopniach naukowych i tytule naukowym oraz o stopniach i tytule w zakresie sztuki: | ogółem:                                 | 0  |
|  |   | w tym zaliczanych do minimum kadrowego: | 0  |
|  | posiadających stopień naukowy doktora:  | ogółem:                                 | 24 |
|  |   | w tym zaliczanych do minimum kadrowego: | 23 |
| posiadających tytuł zawodowy magistra lub równorzędny: | ogółem:   | 4                                       |    |
|  | w tym zaliczanych do minimum kadrowego:   | 4                                       |    |

|  |   |   |   |
|--|---|---|---|
| Liczba nauczycieli akademickich cudzoziemców:          | ogółem:   | 0                                       |   |
|  | z tego:   |   |   |
|  | posiadających tytuł profesora:  | ogółem:                                 | 0 |
|  |   | w tym zaliczanych do minimum kadrowego: | 0 |
|  | posiadających stopień naukowy doktora habilitowanego:   | ogółem:                                 | 0 |
|  |   | w tym zaliczanych do minimum kadrowego: | 0 |
|  | posiadających stopień naukowy doktora i uprawnienia równoważne z uprawnieniami doktora habilitowanego na podstawie art. 21a ustawy z dnia 14 marca 2003 r. o stopniach naukowych i tytule naukowym oraz o stopniach i tytule w zakresie sztuki: | ogółem:                                 | 0 |
|  |   | w tym zaliczanych do minimum kadrowego: | 0 |
|  | posiadających stopień naukowy doktora:  | ogółem:                                 | 0 |
|  |   | w tym zaliczanych do minimum kadrowego: | 0 |
| posiadających tytuł zawodowy magistra lub równorzędny: | ogółem:   | 0                                       |   |
|  | w tym zaliczanych do minimum kadrowego:   | 0                                       |   |

\* Według stanu na dzień rozpoczęcia roku akademickiego następującego po roku sprawozdawczym.

**Liczba nauczycieli akademickich stanowiących obsadę kadrową, z podziałem na kierunki, poziomy i profile kształcenia\***

|                             |                                  |
|-----------------------------|----------------------------------|
| Nazwa podstawowej jednostki | Wydział Oceanografii i Geografii |
| Nazwa kierunku:             | Geografia                        |
| Poziom kształcenia:         | Pierwszego stopnia               |
| Profil kształcenia:         | Ogólnoakademicki                 |

|  |   |   |    |
|--|---|---|----|
| Liczba nauczycieli akademickich:                       | ogółem:   | 49                                      |    |
|  | z tego:   |   |    |
|  | posiadających tytuł profesora:  | ogółem:                                 | 1  |
|  |   | w tym zaliczanych do minimum kadrowego: | 0  |
|  | posiadających stopień naukowy doktora habilitowanego:   | ogółem:                                 | 11 |
|  |   | w tym zaliczanych do minimum kadrowego: | 11 |
|  | posiadających stopień naukowy doktora i uprawnienia równoważne z uprawnieniami doktora habilitowanego na podstawie art. 21a ustawy z dnia 14 marca 2003 r. o stopniach naukowych i tytule naukowym oraz o stopniach i tytule w zakresie sztuki: | ogółem:                                 | 0  |
|  |   | w tym zaliczanych do minimum kadrowego: | 0  |
|  | posiadających stopień naukowy doktora:  | ogółem:                                 | 29 |
|  |   | w tym zaliczanych do minimum kadrowego: | 27 |
| posiadających tytuł zawodowy magistra lub równorzędny: | ogółem:   | 8                                       |    |
|  | w tym zaliczanych do minimum kadrowego:   | 0                                       |    |

|  |   |   |   |
|--|---|---|---|
| Liczba nauczycieli akademickich cudzoziemców:          | ogółem:   | 1                                       |   |
|  | z tego:   |   |   |
|  | posiadających tytuł profesora:  | ogółem:                                 | 0 |
|  |   | w tym zaliczanych do minimum kadrowego: | 0 |
|  | posiadających stopień naukowy doktora habilitowanego:   | ogółem:                                 | 0 |
|  |   | w tym zaliczanych do minimum kadrowego: | 0 |
|  | posiadających stopień naukowy doktora i uprawnienia równoważne z uprawnieniami doktora habilitowanego na podstawie art. 21a ustawy z dnia 14 marca 2003 r. o stopniach naukowych i tytule naukowym oraz o stopniach i tytule w zakresie sztuki: | ogółem:                                 | 0 |
|  |   | w tym zaliczanych do minimum kadrowego: | 0 |
|  | posiadających stopień naukowy doktora:  | ogółem:                                 | 1 |
|  |   | w tym zaliczanych do minimum kadrowego: | 1 |
| posiadających tytuł zawodowy magistra lub równorzędny: | ogółem:   | 0                                       |   |
|  | w tym zaliczanych do minimum kadrowego:   | 0                                       |   |

\* Według stanu na dzień rozpoczęcia roku akademickiego następującego po roku sprawozdawczym.

**Liczba nauczycieli akademickich stanowiących obsadę kadrową, z podziałem na kierunki, poziomy i profile kształcenia\***

|                             |                                  |
|-----------------------------|----------------------------------|
| Nazwa podstawowej jednostki | Wydział Oceanografii i Geografii |
| Nazwa kierunku:             | Geografia                        |
| Poziom kształcenia:         | Drugiego stopnia                 |
| Profil kształcenia:         | Ogólnoakademicki                 |

|  |   |   |    |
|--|---|---|----|
| Liczba nauczycieli akademickich:                       | ogółem:   | 46                                      |    |
|  | z tego:   |   |    |
|  | posiadających tytuł profesora:  | ogółem:                                 | 1  |
|  |   | w tym zaliczanych do minimum kadrowego: | 0  |
|  | posiadających stopień naukowy doktora habilitowanego:   | ogółem:                                 | 12 |
|  |   | w tym zaliczanych do minimum kadrowego: | 7  |
|  | posiadających stopień naukowy doktora i uprawnienia równoważne z uprawnieniami doktora habilitowanego na podstawie art. 21a ustawy z dnia 14 marca 2003 r. o stopniach naukowych i tytule naukowym oraz o stopniach i tytule w zakresie sztuki: | ogółem:                                 | 0  |
|  |   | w tym zaliczanych do minimum kadrowego: | 0  |
|  | posiadających stopień naukowy doktora:  | ogółem:                                 | 27 |
|  |   | w tym zaliczanych do minimum kadrowego: | 20 |
| posiadających tytuł zawodowy magistra lub równorzędny: | ogółem:   | 6                                       |    |
|  | w tym zaliczanych do minimum kadrowego:   | 0                                       |    |

|  |   |   |   |
|--|---|---|---|
| Liczba nauczycieli akademickich cudzoziemców:          | ogółem:   | 1                                       |   |
|  | z tego:   |   |   |
|  | posiadających tytuł profesora:  | ogółem:                                 | 0 |
|  |   | w tym zaliczanych do minimum kadrowego: | 0 |
|  | posiadających stopień naukowy doktora habilitowanego:   | ogółem:                                 | 0 |
|  |   | w tym zaliczanych do minimum kadrowego: | 0 |
|  | posiadających stopień naukowy doktora i uprawnienia równoważne z uprawnieniami doktora habilitowanego na podstawie art. 21a ustawy z dnia 14 marca 2003 r. o stopniach naukowych i tytule naukowym oraz o stopniach i tytule w zakresie sztuki: | ogółem:                                 | 0 |
|  |   | w tym zaliczanych do minimum kadrowego: | 0 |
|  | posiadających stopień naukowy doktora:  | ogółem:                                 | 1 |
|  |   | w tym zaliczanych do minimum kadrowego: | 1 |
| posiadających tytuł zawodowy magistra lub równorzędny: | ogółem:   | 0                                       |   |
|  | w tym zaliczanych do minimum kadrowego:   | 0                                       |   |

\* Według stanu na dzień rozpoczęcia roku akademickiego następującego po roku sprawozdawczym.

**Liczba nauczycieli akademickich stanowiących obsadę kadrową, z podziałem na kierunki, poziomy i profile kształcenia\***

|                             |                                  |
|-----------------------------|----------------------------------|
| Nazwa podstawowej jednostki | Wydział Oceanografii i Geografii |
| Nazwa kierunku:             | Geologia                         |
| Poziom kształcenia:         | Pierwszego stopnia               |
| Profil kształcenia:         | Ogólnoakademicki                 |

|  |   |   |   |
|--|---|---|---|
| Liczba nauczycieli akademickich:                       | ogółem:   | 17                                      |   |
|  | z tego:   |   |   |
|  | posiadających tytuł profesora:  | ogółem:                                 | 2 |
|  |   | w tym zaliczanych do minimum kadrowego: | 2 |
|  | posiadających stopień naukowy doktora habilitowanego:   | ogółem:                                 | 5 |
|  |   | w tym zaliczanych do minimum kadrowego: | 3 |
|  | posiadających stopień naukowy doktora i uprawnienia równoważne z uprawnieniami doktora habilitowanego na podstawie art. 21a ustawy z dnia 14 marca 2003 r. o stopniach naukowych i tytule naukowym oraz o stopniach i tytule w zakresie sztuki: | ogółem:                                 | 0 |
|  |   | w tym zaliczanych do minimum kadrowego: | 0 |
|  | posiadających stopień naukowy doktora:  | ogółem:                                 | 9 |
|  |   | w tym zaliczanych do minimum kadrowego: | 8 |
| posiadających tytuł zawodowy magistra lub równorzędny: | ogółem:   | 1                                       |   |
|  | w tym zaliczanych do minimum kadrowego:   | 0                                       |   |

|   |   |   |   |
|---|---|---|---|
| Liczba nauczycieli akademickich cudzoziemców: | ogółem:   | 0                                       |   |
|   | z tego:   |   |   |
|   | posiadających tytuł profesora:  | ogółem:                                 | 0 |
|   |   | w tym zaliczanych do minimum kadrowego: | 0 |
|   | posiadających stopień naukowy doktora habilitowanego:   | ogółem:                                 | 0 |
|   |   | w tym zaliczanych do minimum kadrowego: | 0 |
|   | posiadających stopień naukowy doktora i uprawnienia równoważne z uprawnieniami doktora habilitowanego na podstawie art. 21a ustawy z dnia 14 marca 2003 r. o stopniach naukowych i tytule naukowym oraz o stopniach i tytule w zakresie sztuki: | ogółem:                                 | 0 |
|   |   | w tym zaliczanych do minimum kadrowego: | 0 |
|   | posiadających stopień naukowy doktora:  | ogółem:                                 | 0 |
|   |   | w tym zaliczanych do minimum kadrowego: | 0 |
|   | posiadających tytuł zawodowy magistra lub równorzędny:  | ogółem:                                 | 0 |
|   |   | w tym zaliczanych do minimum kadrowego: | 0 |

\* Według stanu na dzień rozpoczęcia roku akademickiego następującego po roku sprawozdawczym.

**Liczba nauczycieli akademickich stanowiących obsadę kadrową, z podziałem na kierunki, poziomy i profile kształcenia\***

|                             |                                  |
|-----------------------------|----------------------------------|
| Nazwa podstawowej jednostki | Wydział Oceanografii i Geografii |
| Nazwa kierunku:             | Gospodarka przestrzenna          |
| Poziom kształcenia:         | Pierwszego stopnia               |
| Profil kształcenia:         | Ogólnoakademicki                 |



|  |   |   |    |
|--|---|---|----|
| Liczba nauczycieli akademickich:                       | ogółem:   | 34                                      |    |
|  | z tego:   |   |    |
|  | posiadających tytuł profesora:  | ogółem:                                 | 1  |
|  |   | w tym zaliczanych do minimum kadrowego: | 1  |
|  | posiadających stopień naukowy doktora habilitowanego:   | ogółem:                                 | 9  |
|  |   | w tym zaliczanych do minimum kadrowego: | 7  |
|  | posiadających stopień naukowy doktora i uprawnienia równoważne z uprawnieniami doktora habilitowanego na podstawie art. 21a ustawy z dnia 14 marca 2003 r. o stopniach naukowych i tytule naukowym oraz o stopniach i tytule w zakresie sztuki: | ogółem:                                 | 0  |
|  |   | w tym zaliczanych do minimum kadrowego: | 0  |
|  | posiadających stopień naukowy doktora:  | ogółem:                                 | 18 |
|  |   | w tym zaliczanych do minimum kadrowego: | 12 |
| posiadających tytuł zawodowy magistra lub równorzędny: | ogółem:   | 6                                       |    |
|  | w tym zaliczanych do minimum kadrowego:   | 0                                       |    |

|  |   |   |   |
|--|---|---|---|
| Liczba nauczycieli akademickich cudzoziemców:          | ogółem:   | 1                                       |   |
|  | z tego:   |   |   |
|  | posiadających tytuł profesora:  | ogółem:                                 | 0 |
|  |   | w tym zaliczanych do minimum kadrowego: | 0 |
|  | posiadających stopień naukowy doktora habilitowanego:   | ogółem:                                 | 0 |
|  |   | w tym zaliczanych do minimum kadrowego: | 0 |
|  | posiadających stopień naukowy doktora i uprawnienia równoważne z uprawnieniami doktora habilitowanego na podstawie art. 21a ustawy z dnia 14 marca 2003 r. o stopniach naukowych i tytule naukowym oraz o stopniach i tytule w zakresie sztuki: | ogółem:                                 | 0 |
|  |   | w tym zaliczanych do minimum kadrowego: | 0 |
|  | posiadających stopień naukowy doktora:  | ogółem:                                 | 1 |
|  |   | w tym zaliczanych do minimum kadrowego: | 0 |
| posiadających tytuł zawodowy magistra lub równorzędny: | ogółem:   | 0                                       |   |
|  | w tym zaliczanych do minimum kadrowego:   | 0                                       |   |

\* Według stanu na dzień rozpoczęcia roku akademickiego następującego po roku sprawozdawczym.

**Liczba nauczycieli akademickich stanowiących obsadę kadrową, z podziałem na kierunki, poziomy i profile kształcenia\***

|                             |                                  |
|-----------------------------|----------------------------------|
| Nazwa podstawowej jednostki | Wydział Oceanografii i Geografii |
| Nazwa kierunku:             | Gospodarka przestrzenna          |
| Poziom kształcenia:         | Drugiego stopnia                 |
| Profil kształcenia:         | Ogólnoakademicki                 |

|  |   |   |    |
|--|---|---|----|
| Liczba nauczycieli akademickich:                       | ogółem:   | 27                                      |    |
|  | z tego:   |   |    |
|  | posiadających tytuł profesora:  | ogółem:                                 | 1  |
|  |   | w tym zaliczanych do minimum kadrowego: | 1  |
|  | posiadających stopień naukowy doktora habilitowanego:   | ogółem:                                 | 7  |
|  |   | w tym zaliczanych do minimum kadrowego: | 7  |
|  | posiadających stopień naukowy doktora i uprawnienia równoważne z uprawnieniami doktora habilitowanego na podstawie art. 21a ustawy z dnia 14 marca 2003 r. o stopniach naukowych i tytule naukowym oraz o stopniach i tytule w zakresie sztuki: | ogółem:                                 | 0  |
|  |   | w tym zaliczanych do minimum kadrowego: | 0  |
|  | posiadających stopień naukowy doktora:  | ogółem:                                 | 15 |
|  |   | w tym zaliczanych do minimum kadrowego: | 12 |
| posiadających tytuł zawodowy magistra lub równorzędny: | ogółem:   | 4                                       |    |
|  | w tym zaliczanych do minimum kadrowego:   | 0                                       |    |

|   |   |   |   |
|---|---|---|---|
| Liczba nauczycieli akademickich cudzoziemców: | ogółem:   | 0                                       |   |
|   | z tego:   |   |   |
|   | posiadających tytuł profesora:  | ogółem:                                 | 0 |
|   |   | w tym zaliczanych do minimum kadrowego: | 0 |
|   | posiadających stopień naukowy doktora habilitowanego:   | ogółem:                                 | 0 |
|   |   | w tym zaliczanych do minimum kadrowego: | 0 |
|   | posiadających stopień naukowy doktora i uprawnienia równoważne z uprawnieniami doktora habilitowanego na podstawie art. 21a ustawy z dnia 14 marca 2003 r. o stopniach naukowych i tytule naukowym oraz o stopniach i tytule w zakresie sztuki: | ogółem:                                 | 0 |
|   |   | w tym zaliczanych do minimum kadrowego: | 0 |
|   | posiadających stopień naukowy doktora:  | ogółem:                                 | 0 |
|   |   | w tym zaliczanych do minimum kadrowego: | 0 |
|   | posiadających tytuł zawodowy magistra lub równorzędny:  | ogółem:                                 | 0 |
|   |   | w tym zaliczanych do minimum kadrowego: | 0 |

\* Według stanu na dzień rozpoczęcia roku akademickiego następującego po roku sprawozdawczym.

**Liczba nauczycieli akademickich stanowiących obsadę kadrową, z podziałem na kierunki, poziomy i profile kształcenia\***

|                             |                                  |
|-----------------------------|----------------------------------|
| Nazwa podstawowej jednostki | Wydział Oceanografii i Geografii |
| Nazwa kierunku:             | Oceanografia                     |
| Poziom kształcenia:         | Pierwszego stopnia               |
| Profil kształcenia:         | Ogólnoakademicki                 |

|  |   |   |    |
|--|---|---|----|
| Liczba nauczycieli akademickich:                       | ogółem:   | 46                                      |    |
|  | z tego:   |   |    |
|  | posiadających tytuł profesora:  | ogółem:                                 | 6  |
|  |   | w tym zaliczanych do minimum kadrowego: | 6  |
|  | posiadających stopień naukowy doktora habilitowanego:   | ogółem:                                 | 14 |
|  |   | w tym zaliczanych do minimum kadrowego: | 13 |
|  | posiadających stopień naukowy doktora i uprawnienia równoważne z uprawnieniami doktora habilitowanego na podstawie art. 21a ustawy z dnia 14 marca 2003 r. o stopniach naukowych i tytule naukowym oraz o stopniach i tytule w zakresie sztuki: | ogółem:                                 | 0  |
|  |   | w tym zaliczanych do minimum kadrowego: | 0  |
|  | posiadających stopień naukowy doktora:  | ogółem:                                 | 24 |
|  |   | w tym zaliczanych do minimum kadrowego: | 21 |
| posiadających tytuł zawodowy magistra lub równorzędny: | ogółem:   | 2                                       |    |
|  | w tym zaliczanych do minimum kadrowego:   | 0                                       |    |

|  |   |   |   |
|--|---|---|---|
| Liczba nauczycieli akademickich cudzoziemców:          | ogółem:   | 0                                       |   |
|  | z tego:   |   |   |
|  | posiadających tytuł profesora:  | ogółem:                                 | 0 |
|  |   | w tym zaliczanych do minimum kadrowego: | 0 |
|  | posiadających stopień naukowy doktora habilitowanego:   | ogółem:                                 | 0 |
|  |   | w tym zaliczanych do minimum kadrowego: | 0 |
|  | posiadających stopień naukowy doktora i uprawnienia równoważne z uprawnieniami doktora habilitowanego na podstawie art. 21a ustawy z dnia 14 marca 2003 r. o stopniach naukowych i tytule naukowym oraz o stopniach i tytule w zakresie sztuki: | ogółem:                                 | 0 |
|  |   | w tym zaliczanych do minimum kadrowego: | 0 |
|  | posiadających stopień naukowy doktora:  | ogółem:                                 | 0 |
|  |   | w tym zaliczanych do minimum kadrowego: | 0 |
| posiadających tytuł zawodowy magistra lub równorzędny: | ogółem:   | 0                                       |   |
|  | w tym zaliczanych do minimum kadrowego:   | 0                                       |   |

\* Według stanu na dzień rozpoczęcia roku akademickiego następującego po roku sprawozdawczym.

**Liczba nauczycieli akademickich stanowiących obsadę kadrową, z podziałem na kierunki, poziomy i profile kształcenia\***

|                             |                                  |
|-----------------------------|----------------------------------|
| Nazwa podstawowej jednostki | Wydział Oceanografii i Geografii |
| Nazwa kierunku:             | Oceanografia                     |
| Poziom kształcenia:         | Drugiego stopnia                 |
| Profil kształcenia:         | Ogólnoakademicki                 |

|  |   |   |    |
|--|---|---|----|
| Liczba nauczycieli akademickich:                       | ogółem:   | 50                                      |    |
|  | z tego:   |   |    |
|  | posiadających tytuł profesora:  | ogółem:                                 | 7  |
|  |   | w tym zaliczanych do minimum kadrowego: | 5  |
|  | posiadających stopień naukowy doktora habilitowanego:   | ogółem:                                 | 14 |
|  |   | w tym zaliczanych do minimum kadrowego: | 12 |
|  | posiadających stopień naukowy doktora i uprawnienia równoważne z uprawnieniami doktora habilitowanego na podstawie art. 21a ustawy z dnia 14 marca 2003 r. o stopniach naukowych i tytule naukowym oraz o stopniach i tytule w zakresie sztuki: | ogółem:                                 | 0  |
|  |   | w tym zaliczanych do minimum kadrowego: | 0  |
|  | posiadających stopień naukowy doktora:  | ogółem:                                 | 28 |
|  |   | w tym zaliczanych do minimum kadrowego: | 7  |
| posiadających tytuł zawodowy magistra lub równorzędny: | ogółem:   | 1                                       |    |
|  | w tym zaliczanych do minimum kadrowego:   | 0                                       |    |

|   |   |   |   |
|---|---|---|---|
| Liczba nauczycieli akademickich cudzoziemców: | ogółem:   | 0                                       |   |
|   | z tego:   |   |   |
|   | posiadających tytuł profesora:  | ogółem:                                 | 0 |
|   |   | w tym zaliczanych do minimum kadrowego: | 0 |
|   | posiadających stopień naukowy doktora habilitowanego:   | ogółem:                                 | 0 |
|   |   | w tym zaliczanych do minimum kadrowego: | 0 |
|   | posiadających stopień naukowy doktora i uprawnienia równoważne z uprawnieniami doktora habilitowanego na podstawie art. 21a ustawy z dnia 14 marca 2003 r. o stopniach naukowych i tytule naukowym oraz o stopniach i tytule w zakresie sztuki: | ogółem:                                 | 0 |
|   |   | w tym zaliczanych do minimum kadrowego: | 0 |
|   | posiadających stopień naukowy doktora:  | ogółem:                                 | 0 |
|   |   | w tym zaliczanych do minimum kadrowego: | 0 |
|   | posiadających tytuł zawodowy magistra lub równorzędny:  | ogółem:                                 | 0 |
|   |   | w tym zaliczanych do minimum kadrowego: | 0 |

\* Według stanu na dzień rozpoczęcia roku akademickiego następującego po roku sprawozdawczym.

**Liczba nauczycieli akademickich stanowiących obsadę kadrową, z podziałem na kierunki, poziomy i profile kształcenia\***

|                             |                               |
|-----------------------------|-------------------------------|
| Nazwa podstawowej jednostki | Wydział Prawa i Administracji |
| Nazwa kierunku:             | Administracja                 |
| Poziom kształcenia:         | Pierwszego stopnia            |
| Profil kształcenia:         | Ogólnoakademicki              |



|  |   |   |    |
|--|---|---|----|
| Liczba nauczycieli akademickich:                       | ogółem:   | 39                                      |    |
|  | z tego:   |   |    |
|  | posiadających tytuł profesora:  | ogółem:                                 | 0  |
|  |   | w tym zaliczanych do minimum kadrowego: | 0  |
|  | posiadających stopień naukowy doktora habilitowanego:   | ogółem:                                 | 8  |
|  |   | w tym zaliczanych do minimum kadrowego: | 8  |
|  | posiadających stopień naukowy doktora i uprawnienia równoważne z uprawnieniami doktora habilitowanego na podstawie art. 21a ustawy z dnia 14 marca 2003 r. o stopniach naukowych i tytule naukowym oraz o stopniach i tytule w zakresie sztuki: | ogółem:                                 | 0  |
|  |   | w tym zaliczanych do minimum kadrowego: | 0  |
|  | posiadających stopień naukowy doktora:  | ogółem:                                 | 21 |
|  |   | w tym zaliczanych do minimum kadrowego: | 21 |
| posiadających tytuł zawodowy magistra lub równorzędny: | ogółem:   | 10                                      |    |
|  | w tym zaliczanych do minimum kadrowego:   | 0                                       |    |

|   |   |   |   |
|---|---|---|---|
| Liczba nauczycieli akademickich cudzoziemców: | ogółem:   | 0                                       |   |
|   | z tego:   |   |   |
|   | posiadających tytuł profesora:  | ogółem:                                 | 0 |
|   |   | w tym zaliczanych do minimum kadrowego: | 0 |
|   | posiadających stopień naukowy doktora habilitowanego:   | ogółem:                                 | 0 |
|   |   | w tym zaliczanych do minimum kadrowego: | 0 |
|   | posiadających stopień naukowy doktora i uprawnienia równoważne z uprawnieniami doktora habilitowanego na podstawie art. 21a ustawy z dnia 14 marca 2003 r. o stopniach naukowych i tytule naukowym oraz o stopniach i tytule w zakresie sztuki: | ogółem:                                 | 0 |
|   |   | w tym zaliczanych do minimum kadrowego: | 0 |
|   | posiadających stopień naukowy doktora:  | ogółem:                                 | 0 |
|   |   | w tym zaliczanych do minimum kadrowego: | 0 |
|   | posiadających tytuł zawodowy magistra lub równorzędny:  | ogółem:                                 | 0 |
|   |   | w tym zaliczanych do minimum kadrowego: | 0 |

\* Według stanu na dzień rozpoczęcia roku akademickiego następującego po roku sprawozdawczym.

**Liczba nauczycieli akademickich stanowiących obsadę kadrową, z podziałem na kierunki, poziomy i profile kształcenia\***

|                             |                               |
|-----------------------------|-------------------------------|
| Nazwa podstawowej jednostki | Wydział Prawa i Administracji |
| Nazwa kierunku:             | Administracja                 |
| Poziom kształcenia:         | Drugiego stopnia              |
| Profil kształcenia:         | Ogólnoakademicki              |

|  |   |   |    |
|--|---|---|----|
| Liczba nauczycieli akademickich:                       | ogółem:   | 30                                      |    |
|  | z tego:   |   |    |
|  | posiadających tytuł profesora:  | ogółem:                                 | 1  |
|  |   | w tym zaliczanych do minimum kadrowego: | 1  |
|  | posiadających stopień naukowy doktora habilitowanego:   | ogółem:                                 | 11 |
|  |   | w tym zaliczanych do minimum kadrowego: | 10 |
|  | posiadających stopień naukowy doktora i uprawnienia równoważne z uprawnieniami doktora habilitowanego na podstawie art. 21a ustawy z dnia 14 marca 2003 r. o stopniach naukowych i tytule naukowym oraz o stopniach i tytule w zakresie sztuki: | ogółem:                                 | 0  |
|  |   | w tym zaliczanych do minimum kadrowego: | 0  |
|  | posiadających stopień naukowy doktora:  | ogółem:                                 | 12 |
|  |   | w tym zaliczanych do minimum kadrowego: | 9  |
| posiadających tytuł zawodowy magistra lub równorzędny: | ogółem:   | 6                                       |    |
|  | w tym zaliczanych do minimum kadrowego:   | 0                                       |    |

|   |   |   |   |
|---|---|---|---|
| Liczba nauczycieli akademickich cudzoziemców: | ogółem:   | 0                                       |   |
|   | z tego:   |   |   |
|   | posiadających tytuł profesora:  | ogółem:                                 | 0 |
|   |   | w tym zaliczanych do minimum kadrowego: | 0 |
|   | posiadających stopień naukowy doktora habilitowanego:   | ogółem:                                 | 0 |
|   |   | w tym zaliczanych do minimum kadrowego: | 0 |
|   | posiadających stopień naukowy doktora i uprawnienia równoważne z uprawnieniami doktora habilitowanego na podstawie art. 21a ustawy z dnia 14 marca 2003 r. o stopniach naukowych i tytule naukowym oraz o stopniach i tytule w zakresie sztuki: | ogółem:                                 | 0 |
|   |   | w tym zaliczanych do minimum kadrowego: | 0 |
|   | posiadających stopień naukowy doktora:  | ogółem:                                 | 0 |
|   |   | w tym zaliczanych do minimum kadrowego: | 0 |
|   | posiadających tytuł zawodowy magistra lub równorzędny:  | ogółem:                                 | 0 |
|   |   | w tym zaliczanych do minimum kadrowego: | 0 |

\* Według stanu na dzień rozpoczęcia roku akademickiego następującego po roku sprawozdawczym.

**Liczba nauczycieli akademickich stanowiących obsadę kadrową, z podziałem na kierunki, poziomy i profile kształcenia\***

|                             |                               |
|-----------------------------|-------------------------------|
| Nazwa podstawowej jednostki | Wydział Prawa i Administracji |
| Nazwa kierunku:             | Prawo                         |
| Poziom kształcenia:         | Drugiego stopnia              |
| Profil kształcenia:         | Ogólnoakademicki              |

|  |   |   |    |
|--|---|---|----|
| Liczba nauczycieli akademickich:                       | ogółem:   | 59                                      |    |
|  | z tego:   |   |    |
|  | posiadających tytuł profesora:  | ogółem:                                 | 6  |
|  |   | w tym zaliczanych do minimum kadrowego: | 4  |
|  | posiadających stopień naukowy doktora habilitowanego:   | ogółem:                                 | 10 |
|  |   | w tym zaliczanych do minimum kadrowego: | 5  |
|  | posiadających stopień naukowy doktora i uprawnienia równoważne z uprawnieniami doktora habilitowanego na podstawie art. 21a ustawy z dnia 14 marca 2003 r. o stopniach naukowych i tytule naukowym oraz o stopniach i tytule w zakresie sztuki: | ogółem:                                 | 0  |
|  |   | w tym zaliczanych do minimum kadrowego: | 0  |
|  | posiadających stopień naukowy doktora:  | ogółem:                                 | 28 |
|  |   | w tym zaliczanych do minimum kadrowego: | 17 |
| posiadających tytuł zawodowy magistra lub równorzędny: | ogółem:   | 15                                      |    |
|  | w tym zaliczanych do minimum kadrowego:   | 0                                       |    |

|   |   |   |   |
|---|---|---|---|
| Liczba nauczycieli akademickich cudzoziemców: | ogółem:   | 0                                       |   |
|   | z tego:   |   |   |
|   | posiadających tytuł profesora:  | ogółem:                                 | 0 |
|   |   | w tym zaliczanych do minimum kadrowego: | 0 |
|   | posiadających stopień naukowy doktora habilitowanego:   | ogółem:                                 | 0 |
|   |   | w tym zaliczanych do minimum kadrowego: | 0 |
|   | posiadających stopień naukowy doktora i uprawnienia równoważne z uprawnieniami doktora habilitowanego na podstawie art. 21a ustawy z dnia 14 marca 2003 r. o stopniach naukowych i tytule naukowym oraz o stopniach i tytule w zakresie sztuki: | ogółem:                                 | 0 |
|   |   | w tym zaliczanych do minimum kadrowego: | 0 |
|   | posiadających stopień naukowy doktora:  | ogółem:                                 | 0 |
|   |   | w tym zaliczanych do minimum kadrowego: | 0 |
|   | posiadających tytuł zawodowy magistra lub równorzędny:  | ogółem:                                 | 0 |
|   |   | w tym zaliczanych do minimum kadrowego: | 0 |

\* Według stanu na dzień rozpoczęcia roku akademickiego następującego po roku sprawozdawczym.

**Liczba nauczycieli akademickich stanowiących obsadę kadrową, z podziałem na kierunki, poziomy i profile kształcenia\***

|                             |                               |
|-----------------------------|-------------------------------|
| Nazwa podstawowej jednostki | Wydział Prawa i Administracji |
| Nazwa kierunku:             | Prawo                         |
| Poziom kształcenia:         | Jednolite magisterskie        |
| Profil kształcenia:         | Ogólnoakademicki              |

|  |   |   |    |
|--|---|---|----|
| Liczba nauczycieli akademickich:                       | ogółem:   | 59                                      |    |
|  | z tego:   |   |    |
|  | posiadających tytuł profesora:  | ogółem:                                 | 6  |
|  |   | w tym zaliczanych do minimum kadrowego: | 4  |
|  | posiadających stopień naukowy doktora habilitowanego:   | ogółem:                                 | 10 |
|  |   | w tym zaliczanych do minimum kadrowego: | 5  |
|  | posiadających stopień naukowy doktora i uprawnienia równoważne z uprawnieniami doktora habilitowanego na podstawie art. 21a ustawy z dnia 14 marca 2003 r. o stopniach naukowych i tytule naukowym oraz o stopniach i tytule w zakresie sztuki: | ogółem:                                 | 0  |
|  |   | w tym zaliczanych do minimum kadrowego: | 0  |
|  | posiadających stopień naukowy doktora:  | ogółem:                                 | 28 |
|  |   | w tym zaliczanych do minimum kadrowego: | 17 |
| posiadających tytuł zawodowy magistra lub równorzędny: | ogółem:   | 15                                      |    |
|  | w tym zaliczanych do minimum kadrowego:   | 0                                       |    |

|  |   |   |   |
|--|---|---|---|
| Liczba nauczycieli akademickich cudzoziemców:          | ogółem:   | 1                                       |   |
|  | z tego:   |   |   |
|  | posiadających tytuł profesora:  | ogółem:                                 | 0 |
|  |   | w tym zaliczanych do minimum kadrowego: | 0 |
|  | posiadających stopień naukowy doktora habilitowanego:   | ogółem:                                 | 0 |
|  |   | w tym zaliczanych do minimum kadrowego: | 0 |
|  | posiadających stopień naukowy doktora i uprawnienia równoważne z uprawnieniami doktora habilitowanego na podstawie art. 21a ustawy z dnia 14 marca 2003 r. o stopniach naukowych i tytule naukowym oraz o stopniach i tytule w zakresie sztuki: | ogółem:                                 | 0 |
|  |   | w tym zaliczanych do minimum kadrowego: | 0 |
|  | posiadających stopień naukowy doktora:  | ogółem:                                 | 1 |
|  |   | w tym zaliczanych do minimum kadrowego: | 1 |
| posiadających tytuł zawodowy magistra lub równorzędny: | ogółem:   | 0                                       |   |
|  | w tym zaliczanych do minimum kadrowego:   | 0                                       |   |

\* Według stanu na dzień rozpoczęcia roku akademickiego następującego po roku sprawozdawczym.

**Liczba nauczycieli akademickich stanowiących obsadę kadrową, z podziałem na kierunki, poziomy i profile kształcenia\***

|                             |                        |
|-----------------------------|------------------------|
| Nazwa podstawowej jednostki | Wydział Zarządzania    |
| Nazwa kierunku:             | Finanse i rachunkowość |
| Poziom kształcenia:         | Drugiego stopnia       |
| Profil kształcenia:         | Ogólnoakademicki       |



|  |   |   |    |
|--|---|---|----|
| Liczba nauczycieli akademickich:                       | ogółem:   | 48                                      |    |
|  | z tego:   |   |    |
|  | posiadających tytuł profesora:  | ogółem:                                 | 6  |
|  |   | w tym zaliczanych do minimum kadrowego: | 5  |
|  | posiadających stopień naukowy doktora habilitowanego:   | ogółem:                                 | 5  |
|  |   | w tym zaliczanych do minimum kadrowego: | 5  |
|  | posiadających stopień naukowy doktora i uprawnienia równoważne z uprawnieniami doktora habilitowanego na podstawie art. 21a ustawy z dnia 14 marca 2003 r. o stopniach naukowych i tytule naukowym oraz o stopniach i tytule w zakresie sztuki: | ogółem:                                 | 0  |
|  |   | w tym zaliczanych do minimum kadrowego: | 0  |
|  | posiadających stopień naukowy doktora:  | ogółem:                                 | 31 |
|  |   | w tym zaliczanych do minimum kadrowego: | 30 |
| posiadających tytuł zawodowy magistra lub równorzędny: | ogółem:   | 6                                       |    |
|  | w tym zaliczanych do minimum kadrowego:   | 6                                       |    |

|   |   |   |   |
|---|---|---|---|
| Liczba nauczycieli akademickich cudzoziemców: | ogółem:   | 0                                       |   |
|   | z tego:   |   |   |
|   | posiadających tytuł profesora:  | ogółem:                                 | 0 |
|   |   | w tym zaliczanych do minimum kadrowego: | 0 |
|   | posiadających stopień naukowy doktora habilitowanego:   | ogółem:                                 | 0 |
|   |   | w tym zaliczanych do minimum kadrowego: | 0 |
|   | posiadających stopień naukowy doktora i uprawnienia równoważne z uprawnieniami doktora habilitowanego na podstawie art. 21a ustawy z dnia 14 marca 2003 r. o stopniach naukowych i tytule naukowym oraz o stopniach i tytule w zakresie sztuki: | ogółem:                                 | 0 |
|   |   | w tym zaliczanych do minimum kadrowego: | 0 |
|   | posiadających stopień naukowy doktora:  | ogółem:                                 | 0 |
|   |   | w tym zaliczanych do minimum kadrowego: | 0 |
|   | posiadających tytuł zawodowy magistra lub równorzędny:  | ogółem:                                 | 0 |
|   |   | w tym zaliczanych do minimum kadrowego: | 0 |

\* Według stanu na dzień rozpoczęcia roku akademickiego następującego po roku sprawozdawczym.

**Liczba nauczycieli akademickich stanowiących obsadę kadrową, z podziałem na kierunki, poziomy i profile kształcenia\***

|                             |                        |
|-----------------------------|------------------------|
| Nazwa podstawowej jednostki | Wydział Zarządzania    |
| Nazwa kierunku:             | Finanse i rachunkowość |
| Poziom kształcenia:         | Pierwszego stopnia     |
| Profil kształcenia:         | Ogólnoakademicki       |

|  |   |   |    |
|--|---|---|----|
| Liczba nauczycieli akademickich:                       | ogółem:   | 48                                      |    |
|  | z tego:   |   |    |
|  | posiadających tytuł profesora:  | ogółem:                                 | 6  |
|  |   | w tym zaliczanych do minimum kadrowego: | 5  |
|  | posiadających stopień naukowy doktora habilitowanego:   | ogółem:                                 | 5  |
|  |   | w tym zaliczanych do minimum kadrowego: | 5  |
|  | posiadających stopień naukowy doktora i uprawnienia równoważne z uprawnieniami doktora habilitowanego na podstawie art. 21a ustawy z dnia 14 marca 2003 r. o stopniach naukowych i tytule naukowym oraz o stopniach i tytule w zakresie sztuki: | ogółem:                                 | 0  |
|  |   | w tym zaliczanych do minimum kadrowego: | 0  |
|  | posiadających stopień naukowy doktora:  | ogółem:                                 | 31 |
|  |   | w tym zaliczanych do minimum kadrowego: | 30 |
| posiadających tytuł zawodowy magistra lub równorzędny: | ogółem:   | 6                                       |    |
|  | w tym zaliczanych do minimum kadrowego:   | 0                                       |    |

|   |   |   |   |
|---|---|---|---|
| Liczba nauczycieli akademickich cudzoziemców: | ogółem:   | 0                                       |   |
|   | z tego:   |   |   |
|   | posiadających tytuł profesora:  | ogółem:                                 | 0 |
|   |   | w tym zaliczanych do minimum kadrowego: | 0 |
|   | posiadających stopień naukowy doktora habilitowanego:   | ogółem:                                 | 0 |
|   |   | w tym zaliczanych do minimum kadrowego: | 0 |
|   | posiadających stopień naukowy doktora i uprawnienia równoważne z uprawnieniami doktora habilitowanego na podstawie art. 21a ustawy z dnia 14 marca 2003 r. o stopniach naukowych i tytule naukowym oraz o stopniach i tytule w zakresie sztuki: | ogółem:                                 | 0 |
|   |   | w tym zaliczanych do minimum kadrowego: | 0 |
|   | posiadających stopień naukowy doktora:  | ogółem:                                 | 0 |
|   |   | w tym zaliczanych do minimum kadrowego: | 0 |
|   | posiadających tytuł zawodowy magistra lub równorzędny:  | ogółem:                                 | 0 |
|   |   | w tym zaliczanych do minimum kadrowego: | 0 |

\* Według stanu na dzień rozpoczęcia roku akademickiego następującego po roku sprawozdawczym.

**Liczba nauczycieli akademickich stanowiących obsadę kadrową, z podziałem na kierunki, poziomy i profile kształcenia\***

|                             |                           |
|-----------------------------|---------------------------|
| Nazwa podstawowej jednostki | Wydział Zarządzania       |
| Nazwa kierunku:             | Informatyka i ekonometria |
| Poziom kształcenia:         | Pierwszego stopnia        |
| Profil kształcenia:         | Ogólnoakademicki          |

|  |   |   |    |
|--|---|---|----|
| Liczba nauczycieli akademickich:                       | ogółem:   | 37                                      |    |
|  | z tego:   |   |    |
|  | posiadających tytuł profesora:  | ogółem:                                 | 4  |
|  |   | w tym zaliczanych do minimum kadrowego: | 2  |
|  | posiadających stopień naukowy doktora habilitowanego:   | ogółem:                                 | 5  |
|  |   | w tym zaliczanych do minimum kadrowego: | 5  |
|  | posiadających stopień naukowy doktora i uprawnienia równoważne z uprawnieniami doktora habilitowanego na podstawie art. 21a ustawy z dnia 14 marca 2003 r. o stopniach naukowych i tytule naukowym oraz o stopniach i tytule w zakresie sztuki: | ogółem:                                 | 0  |
|  |   | w tym zaliczanych do minimum kadrowego: | 0  |
|  | posiadających stopień naukowy doktora:  | ogółem:                                 | 19 |
|  |   | w tym zaliczanych do minimum kadrowego: | 18 |
| posiadających tytuł zawodowy magistra lub równorzędny: | ogółem:   | 9                                       |    |
|  | w tym zaliczanych do minimum kadrowego:   | 0                                       |    |

|   |   |   |   |
|---|---|---|---|
| Liczba nauczycieli akademickich cudzoziemców: | ogółem:   | 0                                       |   |
|   | z tego:   |   |   |
|   | posiadających tytuł profesora:  | ogółem:                                 | 0 |
|   |   | w tym zaliczanych do minimum kadrowego: | 0 |
|   | posiadających stopień naukowy doktora habilitowanego:   | ogółem:                                 | 0 |
|   |   | w tym zaliczanych do minimum kadrowego: | 0 |
|   | posiadających stopień naukowy doktora i uprawnienia równoważne z uprawnieniami doktora habilitowanego na podstawie art. 21a ustawy z dnia 14 marca 2003 r. o stopniach naukowych i tytule naukowym oraz o stopniach i tytule w zakresie sztuki: | ogółem:                                 | 0 |
|   |   | w tym zaliczanych do minimum kadrowego: | 0 |
|   | posiadających stopień naukowy doktora:  | ogółem:                                 | 0 |
|   |   | w tym zaliczanych do minimum kadrowego: | 0 |
|   | posiadających tytuł zawodowy magistra lub równorzędny:  | ogółem:                                 | 0 |
|   |   | w tym zaliczanych do minimum kadrowego: | 0 |

\* Według stanu na dzień rozpoczęcia roku akademickiego następującego po roku sprawozdawczym.

**Liczba nauczycieli akademickich stanowiących obsadę kadrową, z podziałem na kierunki, poziomy i profile kształcenia\***

|                             |                           |
|-----------------------------|---------------------------|
| Nazwa podstawowej jednostki | Wydział Zarządzania       |
| Nazwa kierunku:             | Informatyka i ekonometria |
| Poziom kształcenia:         | Drugiego stopnia          |
| Profil kształcenia:         | Ogólnoakademicki          |

|  |   |   |    |
|--|---|---|----|
| Liczba nauczycieli akademickich:                       | ogółem:   | 37                                      |    |
|  | z tego:   |   |    |
|  | posiadających tytuł profesora:  | ogółem:                                 | 4  |
|  |   | w tym zaliczanych do minimum kadrowego: | 2  |
|  | posiadających stopień naukowy doktora habilitowanego:   | ogółem:                                 | 5  |
|  |   | w tym zaliczanych do minimum kadrowego: | 5  |
|  | posiadających stopień naukowy doktora i uprawnienia równoważne z uprawnieniami doktora habilitowanego na podstawie art. 21a ustawy z dnia 14 marca 2003 r. o stopniach naukowych i tytule naukowym oraz o stopniach i tytule w zakresie sztuki: | ogółem:                                 | 0  |
|  |   | w tym zaliczanych do minimum kadrowego: | 0  |
|  | posiadających stopień naukowy doktora:  | ogółem:                                 | 19 |
|  |   | w tym zaliczanych do minimum kadrowego: | 18 |
| posiadających tytuł zawodowy magistra lub równorzędny: | ogółem:   | 9                                       |    |
|  | w tym zaliczanych do minimum kadrowego:   | 9                                       |    |

|   |   |   |   |
|---|---|---|---|
| Liczba nauczycieli akademickich cudzoziemców: | ogółem:   | 0                                       |   |
|   | z tego:   |   |   |
|   | posiadających tytuł profesora:  | ogółem:                                 | 0 |
|   |   | w tym zaliczanych do minimum kadrowego: | 0 |
|   | posiadających stopień naukowy doktora habilitowanego:   | ogółem:                                 | 0 |
|   |   | w tym zaliczanych do minimum kadrowego: | 0 |
|   | posiadających stopień naukowy doktora i uprawnienia równoważne z uprawnieniami doktora habilitowanego na podstawie art. 21a ustawy z dnia 14 marca 2003 r. o stopniach naukowych i tytule naukowym oraz o stopniach i tytule w zakresie sztuki: | ogółem:                                 | 0 |
|   |   | w tym zaliczanych do minimum kadrowego: | 0 |
|   | posiadających stopień naukowy doktora:  | ogółem:                                 | 0 |
|   |   | w tym zaliczanych do minimum kadrowego: | 0 |
|   | posiadających tytuł zawodowy magistra lub równorzędny:  | ogółem:                                 | 0 |
|   |   | w tym zaliczanych do minimum kadrowego: | 0 |

\* Według stanu na dzień rozpoczęcia roku akademickiego następującego po roku sprawozdawczym.

**Liczba nauczycieli akademickich stanowiących obsadę kadrową, z podziałem na kierunki, poziomy i profile kształcenia\***

|                             |                     |
|-----------------------------|---------------------|
| Nazwa podstawowej jednostki | Wydział Zarządzania |
| Nazwa kierunku:             | Zarządzanie         |
| Poziom kształcenia:         | Drugiego stopnia    |
| Profil kształcenia:         | Ogólnoakademicki    |



|  |   |   |    |
|--|---|---|----|
| Liczba nauczycieli akademickich:                       | ogółem:   | 63                                      |    |
|  | z tego:   |   |    |
|  | posiadających tytuł profesora:  | ogółem:                                 | 5  |
|  |   | w tym zaliczanych do minimum kadrowego: | 5  |
|  | posiadających stopień naukowy doktora habilitowanego:   | ogółem:                                 | 12 |
|  |   | w tym zaliczanych do minimum kadrowego: | 10 |
|  | posiadających stopień naukowy doktora i uprawnienia równoważne z uprawnieniami doktora habilitowanego na podstawie art. 21a ustawy z dnia 14 marca 2003 r. o stopniach naukowych i tytule naukowym oraz o stopniach i tytule w zakresie sztuki: | ogółem:                                 | 0  |
|  |   | w tym zaliczanych do minimum kadrowego: | 0  |
|  | posiadających stopień naukowy doktora:  | ogółem:                                 | 40 |
|  |   | w tym zaliczanych do minimum kadrowego: | 36 |
| posiadających tytuł zawodowy magistra lub równorzędny: | ogółem:   | 6                                       |    |
|  | w tym zaliczanych do minimum kadrowego:   | 0                                       |    |

|   |   |   |   |
|---|---|---|---|
| Liczba nauczycieli akademickich cudzoziemców: | ogółem:   | 0                                       |   |
|   | z tego:   |   |   |
|   | posiadających tytuł profesora:  | ogółem:                                 | 0 |
|   |   | w tym zaliczanych do minimum kadrowego: | 0 |
|   | posiadających stopień naukowy doktora habilitowanego:   | ogółem:                                 | 0 |
|   |   | w tym zaliczanych do minimum kadrowego: | 0 |
|   | posiadających stopień naukowy doktora i uprawnienia równoważne z uprawnieniami doktora habilitowanego na podstawie art. 21a ustawy z dnia 14 marca 2003 r. o stopniach naukowych i tytule naukowym oraz o stopniach i tytule w zakresie sztuki: | ogółem:                                 | 0 |
|   |   | w tym zaliczanych do minimum kadrowego: | 0 |
|   | posiadających stopień naukowy doktora:  | ogółem:                                 | 0 |
|   |   | w tym zaliczanych do minimum kadrowego: | 0 |
|   | posiadających tytuł zawodowy magistra lub równorzędny:  | ogółem:                                 | 0 |
|   |   | w tym zaliczanych do minimum kadrowego: | 0 |

\* Według stanu na dzień rozpoczęcia roku akademickiego następującego po roku sprawozdawczym.

**Liczba nauczycieli akademickich stanowiących obsadę kadrową, z podziałem na kierunki, poziomy i profile kształcenia\***

|                             |                     |
|-----------------------------|---------------------|
| Nazwa podstawowej jednostki | Wydział Zarządzania |
| Nazwa kierunku:             | Zarządzanie         |
| Poziom kształcenia:         | Pierwszego stopnia  |
| Profil kształcenia:         | Ogólnoakademicki    |

|  |   |   |    |
|--|---|---|----|
| Liczba nauczycieli akademickich:                       | ogółem:   | 63                                      |    |
|  | z tego:   |   |    |
|  | posiadających tytuł profesora:  | ogółem:                                 | 5  |
|  |   | w tym zaliczanych do minimum kadrowego: | 5  |
|  | posiadających stopień naukowy doktora habilitowanego:   | ogółem:                                 | 12 |
|  |   | w tym zaliczanych do minimum kadrowego: | 10 |
|  | posiadających stopień naukowy doktora i uprawnienia równoważne z uprawnieniami doktora habilitowanego na podstawie art. 21a ustawy z dnia 14 marca 2003 r. o stopniach naukowych i tytule naukowym oraz o stopniach i tytule w zakresie sztuki: | ogółem:                                 | 0  |
|  |   | w tym zaliczanych do minimum kadrowego: | 0  |
|  | posiadających stopień naukowy doktora:  | ogółem:                                 | 40 |
|  |   | w tym zaliczanych do minimum kadrowego: | 36 |
| posiadających tytuł zawodowy magistra lub równorzędny: | ogółem:   | 6                                       |    |
|  | w tym zaliczanych do minimum kadrowego:   | 0                                       |    |

|  |   |   |   |
|--|---|---|---|
| Liczba nauczycieli akademickich cudzoziemców:          | ogółem:   | 0                                       |   |
|  | z tego:   |   |   |
|  | posiadających tytuł profesora:  | ogółem:                                 | 0 |
|  |   | w tym zaliczanych do minimum kadrowego: | 0 |
|  | posiadających stopień naukowy doktora habilitowanego:   | ogółem:                                 | 0 |
|  |   | w tym zaliczanych do minimum kadrowego: | 0 |
|  | posiadających stopień naukowy doktora i uprawnienia równoważne z uprawnieniami doktora habilitowanego na podstawie art. 21a ustawy z dnia 14 marca 2003 r. o stopniach naukowych i tytule naukowym oraz o stopniach i tytule w zakresie sztuki: | ogółem:                                 | 0 |
|  |   | w tym zaliczanych do minimum kadrowego: | 0 |
|  | posiadających stopień naukowy doktora:  | ogółem:                                 | 0 |
|  |   | w tym zaliczanych do minimum kadrowego: | 0 |
| posiadających tytuł zawodowy magistra lub równorzędny: | ogółem:   | 0                                       |   |
|  | w tym zaliczanych do minimum kadrowego:   | 0                                       |   |

\* Według stanu na dzień rozpoczęcia roku akademickiego następującego po roku sprawozdawczym.

Uniwersytet Gdański

Bażyńskiego 1A  
80-952 Gdańsk

Potwierdzam zgodność danych przekazanych do MNiSW w sprawozdaniu 89/UG/2012 zarejestrowanych w systemie POL-on\*.

**Zakres raportowanych danych:**

- Część 1 a - Informacje ogólne - Struktura organizacyjna: Jednostki organizacyjne realizujące zdania dydaktyczne w roku akademickim 2011/ 2012 według stanu na dzień 30.09.2012
- Część 1 b - Informacje ogólne - Struktura organizacyjna: prowadzone kierunki studiów w roku akademickim 2011/ 2012 według stanu na dzień 30.09.2012
- Część 1 c - Informacje ogólne - Struktura organizacyjna: Pozostałe jednostki organizacyjne w roku akademickim 2011/ 2012 według stanu na dzień 30.09.2012
- Część 2 - Studenci i absolwenci w roku akademickim 2011/ 2012 według stanu na dzień 30.09.2012
- Część 3 - Opłaty za studia oraz pozostałe odpłatności w roku akademickim 2011/ 2012 według stanu na dzień 30.09.2012
- Część 4 a - Studia doktoranckie w roku akademickim 2011/ 2012 według stanu na dzień 30.09.2012
- Część 4 b - Studia podyplomowe w roku akademickim 2011/ 2012 według stanu na dzień 30.09.2012
- Zgłoszono brak danych do zaraportowania w części 4 c - Informacja o podyplomowym kształceniu prowadzonym w celu zdobywania specjalizacji przez lekarzy, lekarzy dentystów, lekarzy weterynarii, farmaceutów, pielęgniarzy i położne oraz diagnostów laboratoryjnych
- Część 5 - Współpraca międzynarodowa w roku akademickim 2011/ 2012 według stanu na dzień 30.09.2012
- Część 6 - Obsada kadrowa na prowadzonych kierunkach studiów w roku akademickim 2012/ 2013 według stanu na dzień 1.10.2012

**REKTOR**  
  
prof. dr hab. Bernard Lemmek

Gdańsk, 15 X 2012 r.

.....  
miejsowość, data

.....  
pieczęć i podpis rektora

\* wersja papierowa oświadczenia przechowywana jest w Uczelni

Wygenerowane z systemu POL-on 2012-10-16 11:35:12



**UNIWERSYTET GDAŃSKI**

ul. Bażyńskiego 1a  
80-952 Gdańsk